1

Curso Principiante

INTRODUCCIÓN A LA COMPUTADORA

UNA COMPUTADORA ES UNA MÁQUINA QUE USAMOS PARA :

- GUARDAR INFORMACIÓN,
- HACER TAREAS,
- BUSCAR COSAS EN INTERNET,
- VER VIDEOS,
- JUGAR

Y MUCHAS COSAS MÁS.

PUEDES IMAGINARLA COMO UN AYUDANTE SÚPER RÁPIDO QUE PUEDE HACER MILES DE COSAS SI TÚ LE DICES QUÉ HACER.

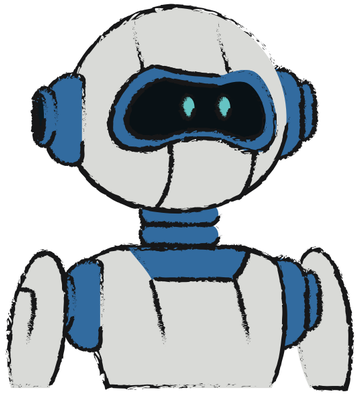

TÚ LE DAS INSTRUCCIONES (POR EJEMPLO, ABRIR UN JUEGO O ESCRIBIR UN DOCUMENTO) Y ELLA LAS SIGUE AL INSTANTE.

EN POCAS PALABRAS: UNA COMPUTADORA ES UNA MÁQUINA QUE RECIBE INFORMACIÓN, LA PROCESA Y TE DA UN RESULTADO.

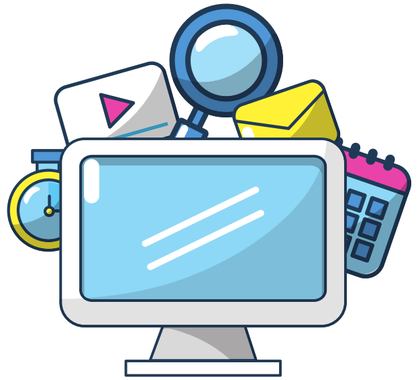

© 2025 TECNOAPRENDE

2

Curso Principiante

PARTES PRINCIPALES

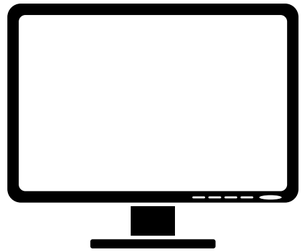

PANTALLA (MONITOR)
ES DONDE VEMOS TODO LO QUE HACE LA COMPUTADORA: IMÁGENES, VIDEOS, TAREAS, JUEGOS.

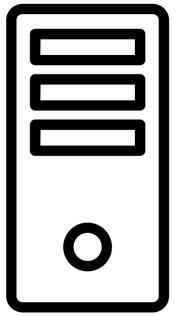

GABINETE (CPU)
ES LA CAJA DONDE ESTÁN GUARDADAS LAS PARTES INTERNAS IMPORTANTES.
AHÍ ESTÁ EL "CEREBRO" DE LA COMPUTADORA Y TODO LO QUE NECESITA PARA FUNCIONAR.

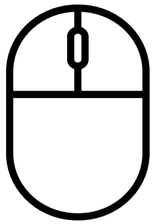

RATÓN
ES EL CONTROL QUE USAMOS PARA MOVER EL CURSOR, HACER CLIC Y ELEGIR COSAS.

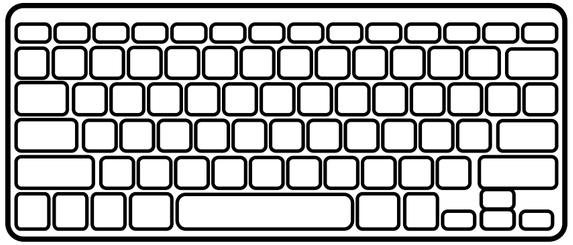

TECLADO
ES LA PARTE QUE USAMOS PARA ESCRIBIR LETRAS, NÚMEROS Y COMANDOS.

© 2025 TECNOAPRENDE

3 Curso Principiante

TIPOS DE COMPUTADORAS

COMPUTADORA DE ESCRITORIO

- ES LA QUE VIENE POR PARTES: EL CPU (LA CAJA GRANDE), EL MONITOR, EL TECLADO Y EL MOUSE.
- NO SE MUEVE FÁCIL, SE QUEDA EN UN SOLO LUGAR.
- SON BUENAS PARA LA ESCUELA, OFICINAS Y VIDEOJUEGOS.

LAPTOP

- ES UNA COMPUTADORA PORTÁTIL, QUE PUEDES CERRAR COMO UN CUADERNO Y LLEVAR A CUALQUIER LADO.
- TIENE TODO JUNTO: PANTALLA, TECLADO, MOUSE TÁCTIL Y BATERÍA.
- ES IDEAL PARA ESTUDIANTES O PERSONAS QUE NECESITAN VIAJAR.

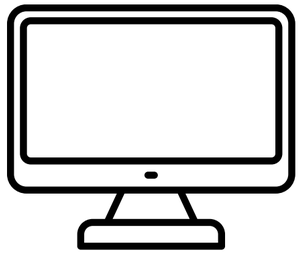

TODO EN UNO

- ES COMO UNA MEZCLA ENTRE LAS DOS ANTERIORES.
- LA COMPUTADORA ESTÁ DENTRO DEL MONITOR, ASÍ QUE NO TIENE CPU APARTE.
- OCUPA POCO ESPACIO Y SE VE MÁS MODERNA.

© 2025 TECNOAPRENDE