# 4 Curso Principiante

## ENCENDIDO Y APAGADO

## ¿CÓMO ENCENDER UNA COMPUTADORA?

PASO 1: CONECTA EL CABLE DE ALIMENTACIÓN DE LA COMPUTADORA A LA CORRIENTE ELÉCTRICA.

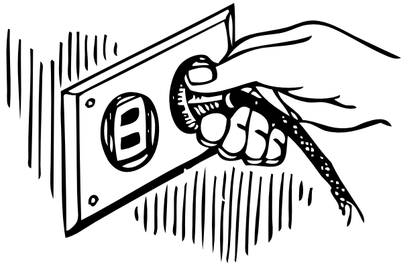

PASO 3: PRESIONA EL BOTÓN DE ENCENDIDO DE LA COMPUTADORA, UBICADO EN LA TORRE O EN EL TECLADO, DEPENDIENDO DEL MODELO..

PASO 2: ENCIENDE EL MONITOR, SI ES QUE NO SE ENCIENDE AUTOMÁTICAMENTE AL DETECTAR LA SEÑAL DE LA COMPUTADORA.

PASO 4: ESPERA A QUE LA COMPUTADORA CARGUE EL SISTEMA OPERATIVO Y MUESTRE EL ESCRITORIO EN EL MONITOR.

© 2025 TECNOAPRENDE

5

# Curso Principiante

## ENCENDIDO Y APAGADO

## ¿CÓMO APAGAR UNA COMPUTADORA?

**PASO 1: GUARDA TODO EL TRABAJO QUE ESTÉS REALIZANDO Y CIERRA TODOS LOS PROGRAMAS ABIERTOS.**

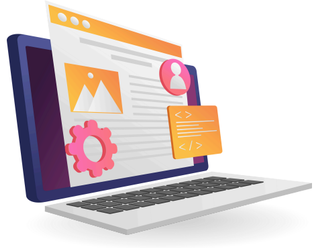

**PASO 2: HAZ CLIC EN EL BOTÓN DE INICIO Y SELECCIONA LA OPCIÓN «APAGAR»**

**PASO 3: ESPERA A QUE LA COMPUTADORA CIERRE TODOS LOS PROGRAMAS Y SE APAGUE COMPLETAMENTE.**

© 2025 TECNOAPRENDE