8

Curso Principiante

TECLADO

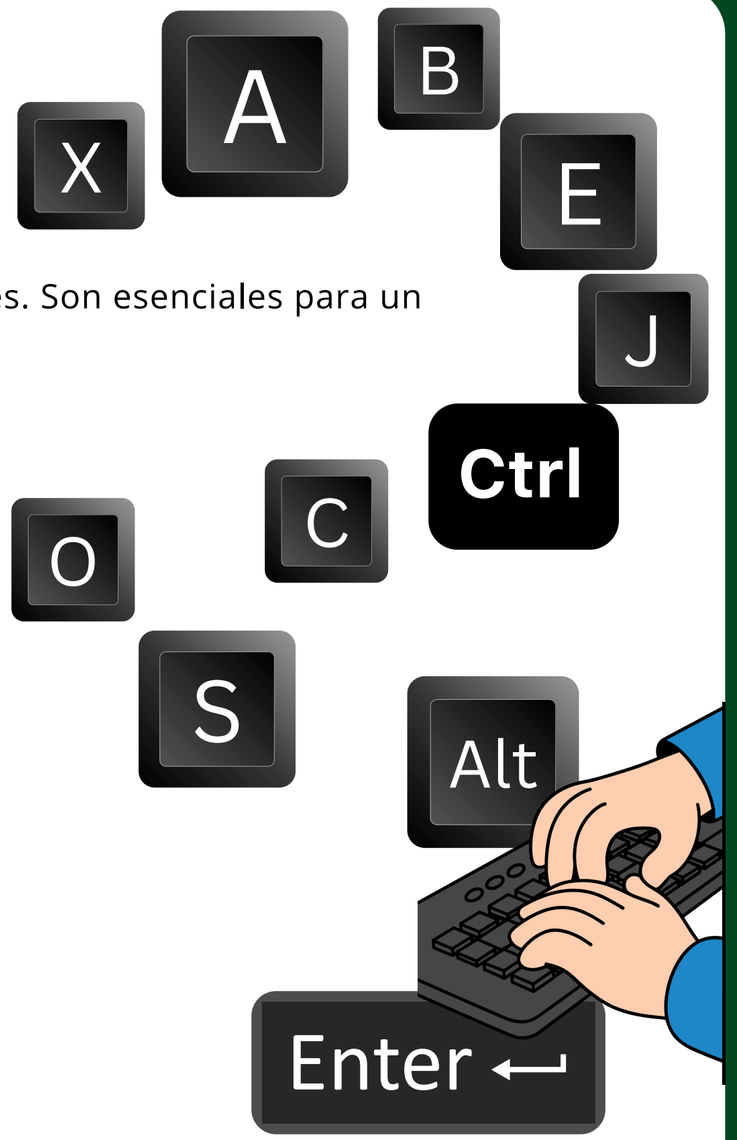

Teclas modificadoras

Las teclas modificadoras transforman la funcionalidad de otras teclas, creando atajos potentes. Son esenciales para un uso eficiente del ordenador en diferentes sistemas operativos.

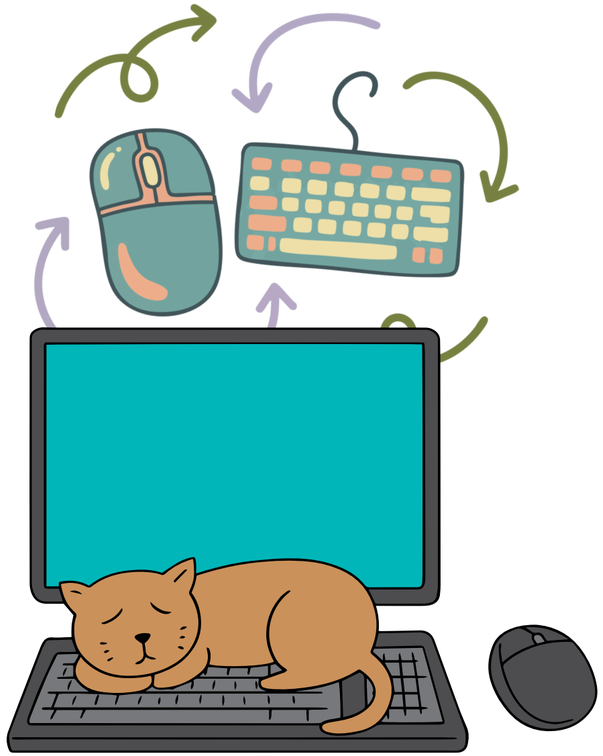

ACCESOS DIRECTOS DE WINDOWS

- Ctrl+C copia el contenido seleccionado
- Ctrl+V pega los elementos copiados
- Ctrl+X corta el texto seleccionado
- Ctrl+Z deshace acciones anteriores
- Ctrl+A selecciona todo el contenido
- Alt+Tab cambia entre aplicaciones abiertas
- Bloq Mayús pone en mayúsculas las letras.
- La tecla Windows abre el menú Inicio

© 2025 TECNOAPRENDE