Fait par KARZAGO

INSTALLATION ET CONFIGURATION DE NEXTCLOUD SUR UNE MACHINE VIRTUELLE UBUNTU 20.04

C'est quoi NextCloud ?

Nextcloud est une solution de gestion de fichiers et de collaboration en ligne qui permet aux utilisateurs de stocker, partager et synchroniser des fichiers, ainsi que de collaborer avec d'autres utilisateurs au sein d'une entreprise ou d'une organisation. C'est une alternative open-source et auto-hébergée aux services de stockage cloud publics tels que **Google Drive, Dropbox** ou **OneDrive**.

Quelques fonctionnalités de NextCloud

- ✗ Stockage de fichiers : Nextcloud permet aux utilisateurs de stocker des fichiers et des dossiers dans un espace de stockage en ligne sécurisé. Les utilisateurs peuvent accéder à leurs fichiers à partir de n'importe quel appareil connecté à Internet.

- ✗ Synchronisation : Nextcloud offre une fonction de synchronisation de fichiers qui permet aux utilisateurs de synchroniser automatiquement leurs fichiers entre leur ordinateur de bureau, leur ordinateur portable, leur smartphone et leur tablette. Cela garantit que les fichiers sont toujours à jour sur tous les appareils.

- ✗ Partage de fichiers : Les utilisateurs peuvent partager des fichiers et des dossiers avec d'autres utilisateurs de Nextcloud. Les liens de partage peuvent être configurés avec des autorisations spécifiques pour permettre ou restreindre l'accès en lecture ou en écriture.

- ✗ Collaboration en ligne : Nextcloud propose des outils de collaboration en ligne tels que le partage de calendriers, la gestion des contacts et la possibilité de collaborer sur des documents en temps réel. Les utilisateurs peuvent travailler ensemble sur des fichiers Office (par exemple, des documents, des feuilles de calcul, des présentations) directement depuis l'interface de Nextcloud.

- ✗ Synchronisation des contacts et des calendriers : Nextcloud peut être utilisé pour synchroniser des contacts et des calendriers avec des applications de messagerie et de calendrier sur différents appareils.

- ✗ Intégrations d'applications tierces : Nextcloud offre une plateforme d'extensions qui permet d'intégrer des applications tierces pour ajouter des fonctionnalités supplémentaires, telles que des clients de messagerie, des suites bureautiques en ligne, des outils de productivité, etc.

- ✗ Sécurité : Nextcloud met l'accent sur la sécurité et offre des fonctionnalités telles que le chiffrement des données au repos et en transit, la gestion des droits d'accès, l'authentification à deux facteurs, la journalisation des activités et le contrôle des connexions externes.

- ✗ Contrôle des versions : Nextcloud garde une trace des différentes versions d'un fichier, ce qui permet aux utilisateurs de restaurer les versions précédentes en cas de besoin.

Fait par KARZAGO

- ✗ Administration et gestion : Nextcloud offre des outils d'administration et de gestion pour les administrateurs système, leur permettant de gérer les utilisateurs, les groupes, les quotas de stockage et d'accéder aux journaux d'activité.

1- Avant d'installer Nextcloud, assurez-vous que votre système est à jour en exécutant les commandes suivantes :

```
#sudo apt update
#sudo apt upgrade
```

```
root@teg-virtual-machine:/home/teg# apt upgrade
Lecture des listes de paquets... Fait
Construction de l'arbre des dépendances
Lecture des informations d'état... Fait
Calcul de la mise à jour... Fait
Le paquet suivant a été installé automatiquement et n'est plus nécessaire :
```

2- Installer les prérequis Nextcloud nécessite un serveur web (Apache ou Nginx), PHP et une base de données (MySQL ou MariaDB). Installez ces prérequis en utilisant les commandes suivantes :

Pour Apache et PHP :

```
root@teg-virtual-machine:/home/teg# sudo apt install apache2 php libapache2-mod-php php-mysql php-gd php-mbstring php-xml php-curl
Lecture des listes de paquets... Fait
Construction de l'arbre des dépendances
Lecture des informations d'état... Fait
Les paquets suivants ont été installés automatiquement et ne sont plus nécessaires :
  gir1.2-goa-1.0 linux-headers-5.15.0-46-generic linux-hwe-5.15-headers-5.15.0-46 linux-image-5.15.0-46-generic linux-modules-5.15.0-46-generic linux-modules-extra-5.15.0-46-generic
Veuillez utiliser « sudo apt autoremove » pour les supprimer.
Les paquets supplémentaires suivants seront installés :
  apache2-bin apache2-data apache2-utils libapache2-mod-php7.4 libapr1 libaprutil1 libaprutil1-dbd-sqlite3 libaprutil1-ldap liblua5.2-0 libonig5 php-common php7.4 php7.4-cli
  php7.4-common php7.4-curl php7.4-gd php7.4-json php7.4-mbstring php7.4-mysql php7.4-opcache php7.4-readline php7.4-xml
Paquets suggérés :
  apache2-doc apache2-suexec-pristine | apache2-suexec-custom php-pear
Les NOUVEAUX paquets suivants seront installés :
```

Pour MariaDB (ou MySQL) :

```
root@teg-virtual-machine:/home/teg# sudo apt install mariadb-server
Lecture des listes de paquets... Fait
Construction de l'arbre des dépendances
Lecture des informations d'état... Fait
Les paquets suivants ont été installés automatiquement et ne sont plus nécessaires :
  gir1.2-goa-1.0 linux-headers-5.15.0-46-generic linux-hwe-5.15-headers-5.15.0-46 linux-image-5.15.0-46-generic linux-modules-5.15.0-46-generic linux-modules-extra-5.15.0-46-generic
Veuillez utiliser « sudo apt autoremove » pour les supprimer.
Les paquets supplémentaires suivants seront installés :
  galera-3 gawk libaio1 libcgi-fast-perl libcgi-pm-perl libconfig-inifiles-perl libdbd-mysql-perl libdbi-perl libfcgi-perl libhtml-template-perl libreadline5 libsigsegv2
  libsnappy1v5 libterm-readkey-perl mariadb-client-10.3 mariadb-client-core-10.3 mariadb-common mariadb-server-10.3 mariadb-server-core-10.3 socat
Paquets suggérés :
  gawk-doc libclone-perl libmldbm-perl libnet-daemon-perl libsql-statement-perl libipc-sharedcache-perl mailx mariadb-test tinyca
Les NOUVEAUX paquets suivants seront installés :
```

3- Créer une base de données pour Nextcloud Connectez-vous à votre serveur de base de données en utilisant la commande :

```
root@teg-virtual-machine:/home/teg# sudo mysql -u root -p
Enter password:
Welcome to the MariaDB monitor.  Commands end with ; or \g.
Your MariaDB connection id is 36
Server version: 10.3.38-MariaDB-0ubuntu0.20.04.1 Ubuntu 20.04

Copyright (c) 2000, 2018, Oracle, MariaDB Corporation Ab and others.

Type 'help;' or '\h' for help. Type '\c' to clear the current input statement.

MariaDB [(none)]>
```

Fait par KARZAGO

Une fois connecté, créez une base de données pour Nextcloud, un utilisateur et accordez-lui des privilèges sur la base de données :

```
MariaDB [(none)]> CREATE DATABASE nextcloud;
Query OK, 1 row affected (0,002 sec)

MariaDB [(none)]> CREATE USER 'nextclouduser'@'localhost' IDENTIFIED BY 'Passer2023';
Query OK, 0 rows affected (0,003 sec)

MariaDB [(none)]> GRANT ALL PRIVILEGES ON nextcloud.* TO 'nextclouduser'@'localhost';
Query OK, 0 rows affected (0,001 sec)

MariaDB [(none)]> FLUSH PRIVILEGES;
Query OK, 0 rows affected (0,001 sec)

MariaDB [(none)]> EXIT;
Bye
```

4- Télécharger et installer Nextcloud. Téléchargez la dernière version de Nextcloud à partir de leur site officiel :

```
root@teg-virtual-machine:/home/teg# wget https://download.nextcloud.com/server/releases/latest.zip
--2023-07-31 13:46:40--  https://download.nextcloud.com/server/releases/latest.zip
Résolution de download.nextcloud.com (download.nextcloud.com)… 95.217.64.181, 2a01:4f9:2a:3119::181
Connexion à download.nextcloud.com (download.nextcloud.com)|95.217.64.181|:443… connecté.
requête HTTP transmise, en attente de la réponse… 200 OK
Taille : 203737208 (194M) [application/zip]
Enregistre : «latest.zip»

latest.zip                          63%[=========================================================>                          ] 123,98M  1,79MB/s    tps 52s
```

Décompressez l'archive zip :

```
#sudo apt install unzip

#unzip latest.zip
```

La deuxième commande devrait vous retourner quelque chose de ce genre:

```
 inflating: nextcloud/3rdparty/microsoft/azure-storage-blob/LICENSE
 inflating: nextcloud/COPYING
  creating: nextcloud/config/
extracting: nextcloud/config/CAN_INSTALL
 inflating: nextcloud/config/config.sample.php
 inflating: nextcloud/config/.htaccess
```

Déplacez le répertoire Nextcloud vers le répertoire du serveur web (Apache dans notre cas) :

```
root@teg-virtual-machine:/home/teg# mv nextcloud/ /var/www/html/
root@teg-virtual-machine:/home/teg#
```

Donnez les permissions appropriées pour le répertoire Nextcloud :

Fait par KARZAGO

```
root@teg-virtual-machine:/home/teg# chown -R www-data:www-data /var/www/html/nextcloud/
root@teg-virtual-machine:/home/teg#
```

5- Configurer Apache et activez le module Apache requis pour Nextcloud :

```
root@teg-virtual-machine:/home/teg# a2enmod rewrite
Enabling module rewrite.
To activate the new configuration, you need to run:
  systemctl restart apache2
root@teg-virtual-machine:/home/teg# systemctl restart apache2
root@teg-virtual-machine:/home/teg#
```

6- Configuration de Nextcloud Accédez à l'interface web de Nextcloud en utilisant l'adresse IP de votre machine virtuelle ou le nom de domaine associé à votre VM.

Vous devriez voir l'assistant d'installation de Nextcloud.

Suivez les étapes pour configurer Nextcloud :

- Entrez le nom d'utilisateur et le mot de passe de l'utilisateur administrateur.
- Choisissez la base de données que vous avez créée précédemment (MySQL/MariaDB) et entrez les informations de connexion (nom de la base de données, nom d'utilisateur et mot de passe).
- Terminez l'installation en suivant les autres étapes.

Fait par KARZAGO

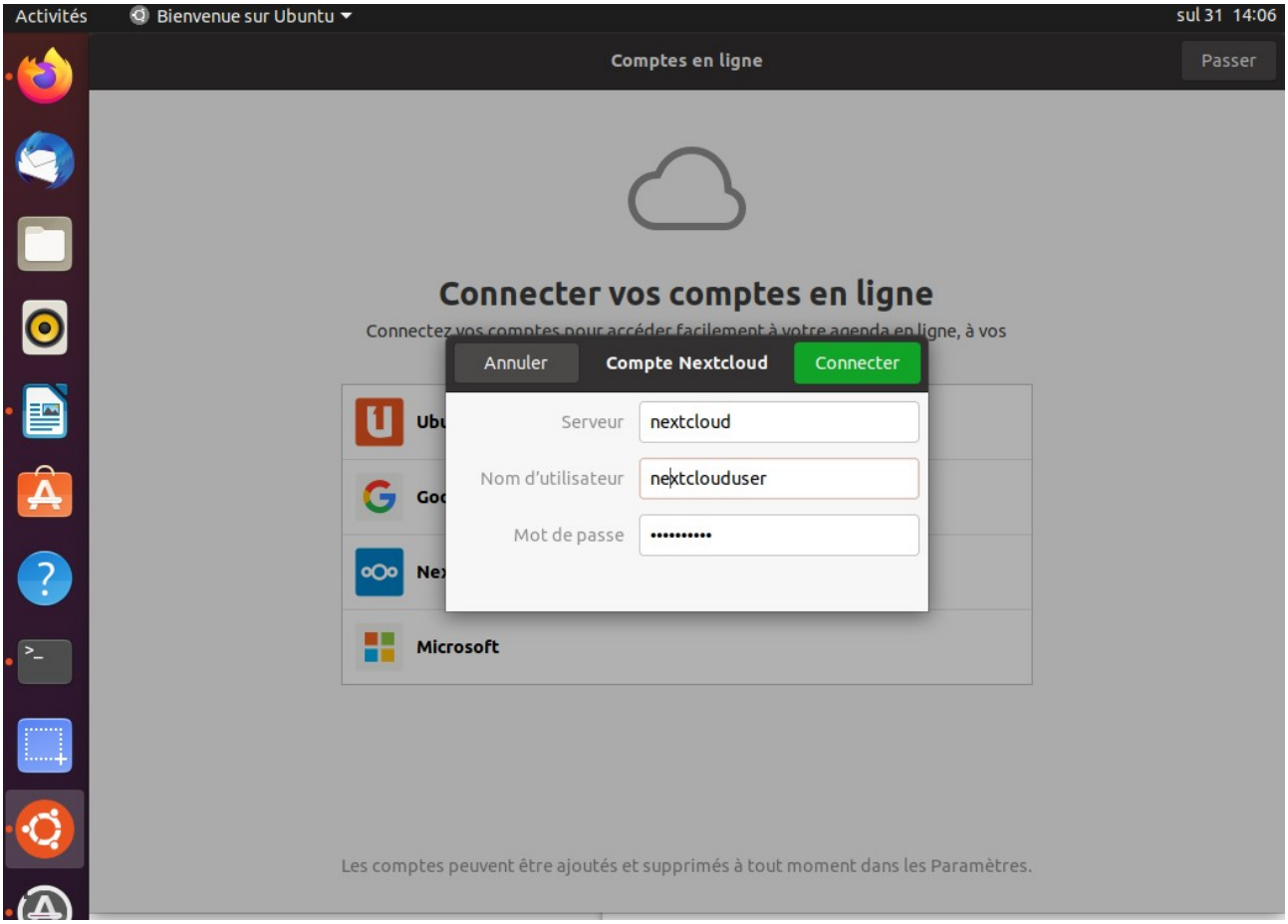

Une fois l'installation terminée, vous pouvez vous connecter à Nextcloud en utilisant le nom d'utilisateur et le mot de passe de l'utilisateur administrateur.

Dans notre cas, c'est **Teg** qui est l'administrateur

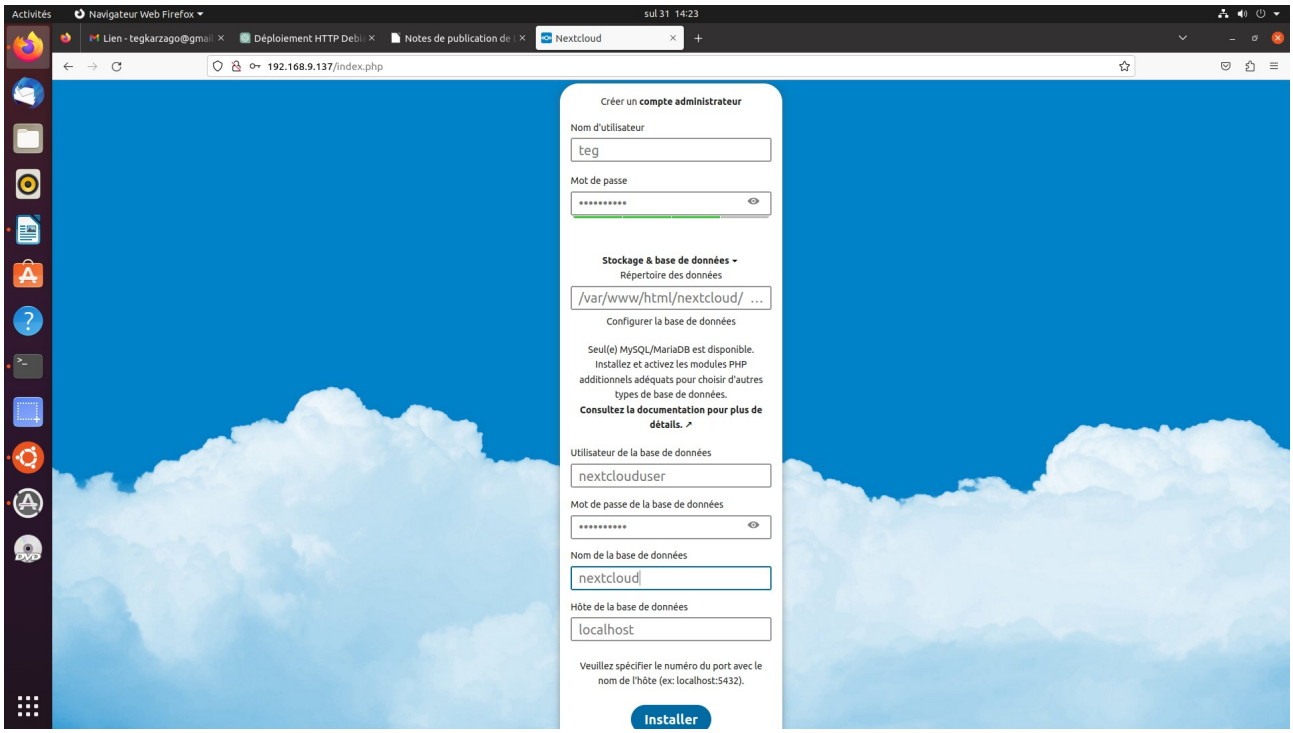

Fait par KARZAGO

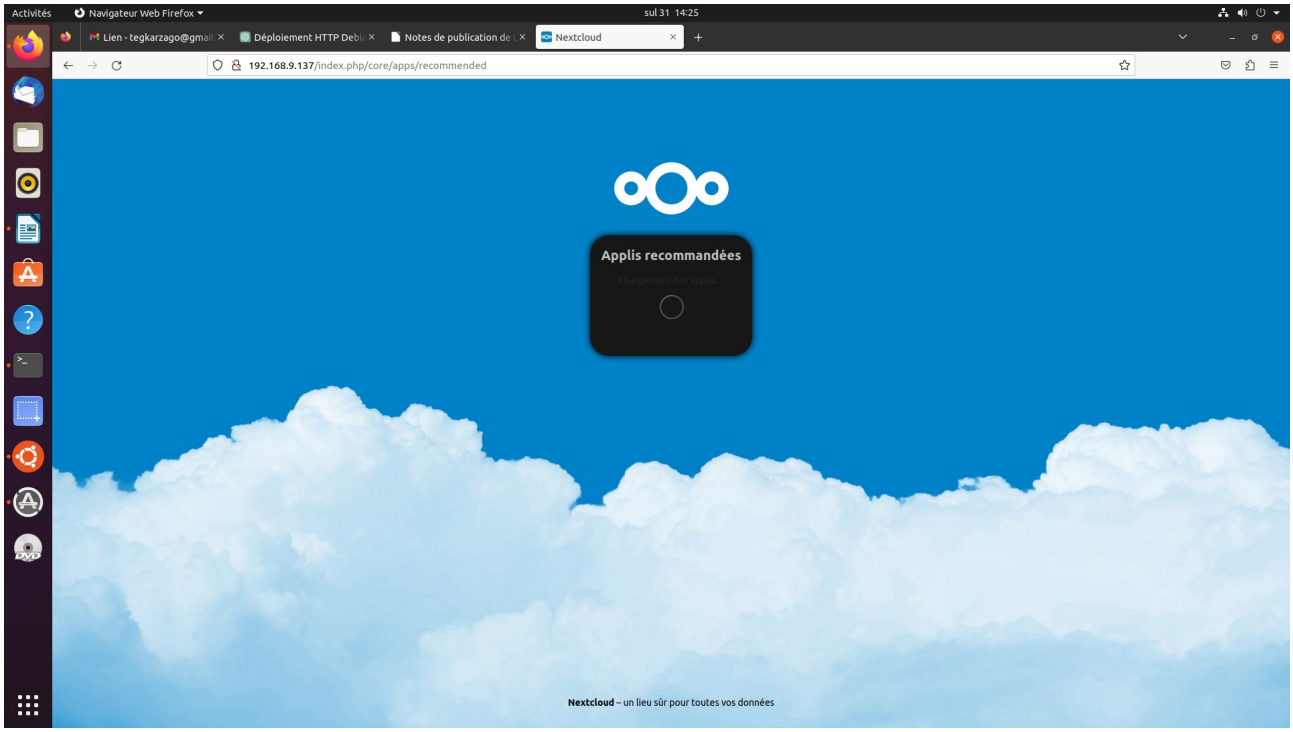

L’installation des applications fonctionnant avec NextCloud

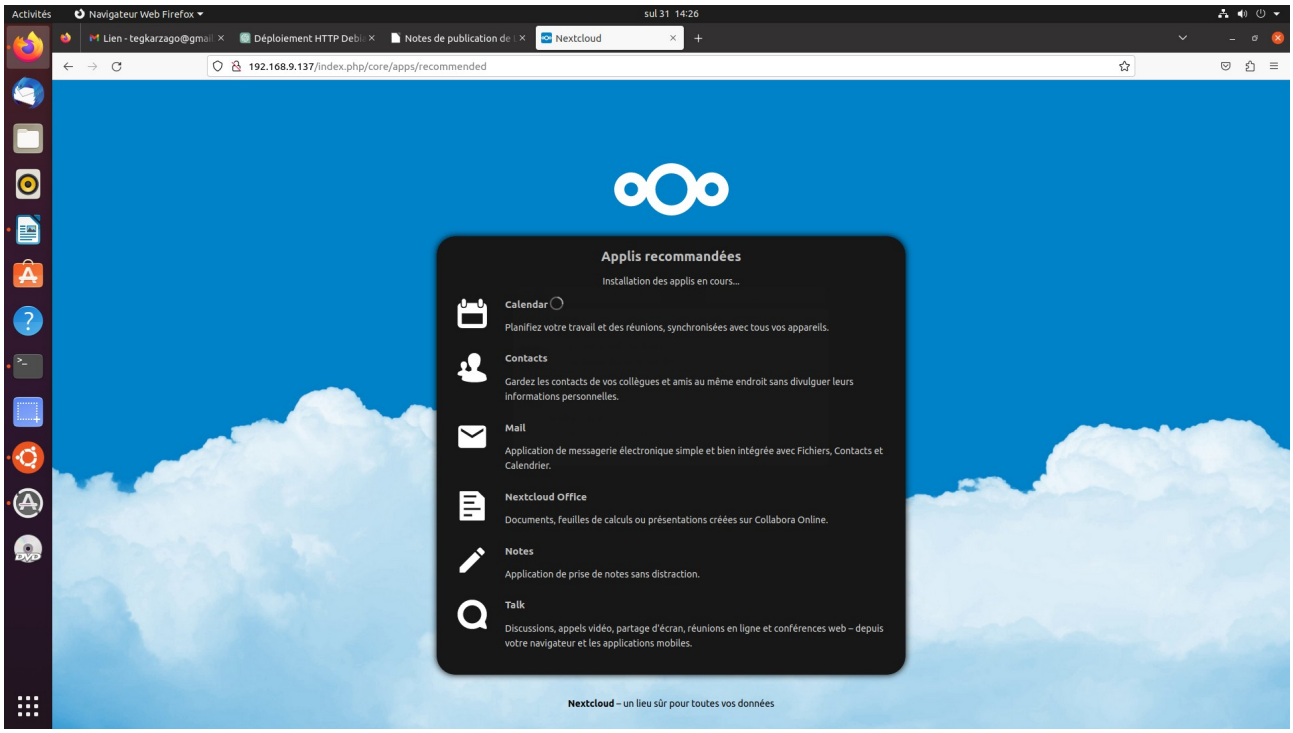

L’interface de NextCloud offre une solution complète pour le stockage et le partage de fichiers et de données dans le Cloud. Vous pouvez aisément sauvegarder, partager et synchroniser vos fichiers

depuis n'importe quel appareil connecté à Internet. En plus du stockage, Nextcloud propose de nombreuses autres fonctionnalités.

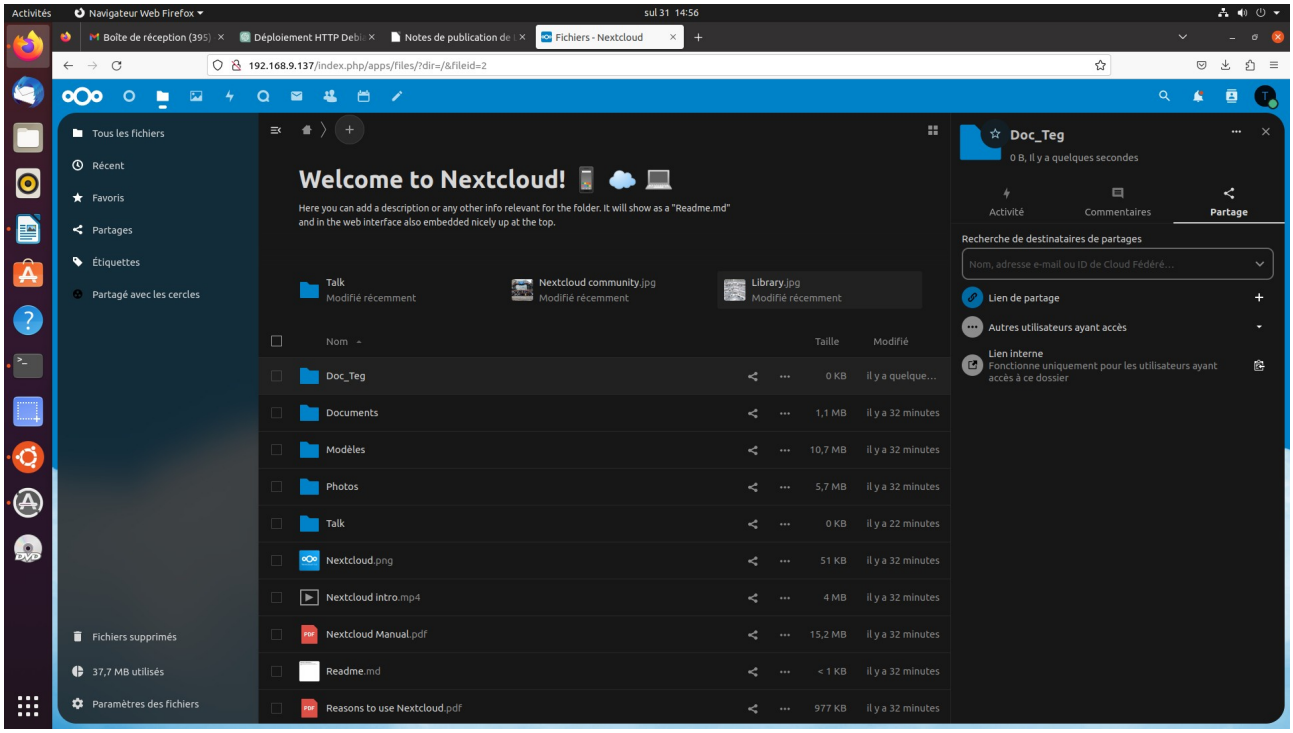

Important: Je tiens à partager mon expérience lors de l'installation de Nextcloud. Vous pourriez rencontrer quelques difficultés pendant le processus, mais ne vous découragez pas ! J'ai moi-même été confronté à des problèmes, mais j'ai persévéré et les ai résolus un par un. Cela m'a permis de renforcer mes compétences techniques et d'approfondir ma compréhension de Nextcloud.
En tant que communauté d'utilisateurs, nous sommes là pour nous entraider. Si vous êtes bloqué à un moment donné, n'hésitez pas à demander de l'aide sur les forums de support ou les communautés en ligne. Ensemble, nous pouvons surmonter les obstacles et progresser dans l'utilisation de cette puissante plateforme de Cloud.

Rappelez-vous que chaque problème rencontré est une opportunité d'apprentissage. En résolvant ces défis, vous gagnerez en confiance et vous développerez en tant qu'administrateur de Nextcloud.

Alors, ne baissez pas les bras ! Continuez à explorer et à expérimenter. Vous serez récompensé par une meilleure maîtrise de Nextcloud et par l'ajout de compétences précieuses à votre parcours professionnel.

RÉSOLUTION DES PROBLÈMES :

1ère erreur :

Après l'installation de NextCloud quand j'accède à l'interface web de NextCloud avec mon adresse IP, c'est la page de Apache que je vois uniquement.

Solution :

Fait par KARZAGO

Cela signifie que la configuration du serveur web n'a pas été correctement mise en place pour Nextcloud. Voici quelques étapes supplémentaires que j'avais suivi pour résoudre ce problème :

Étape 1 : Activer le module PHP pour Apache en vous assurant que le module PHP est activé pour Apache en utilisant la commande suivante :

```
root@teg-virtual-machine:/home/teg# sudo a2enmod php7.4
Considering dependency mpm_prefork for php7.4:
Considering conflict mpm_event for mpm_prefork:
Considering conflict mpm_worker for mpm_prefork:
Module mpm_prefork already enabled
Considering conflict php5 for php7.4:
Module php7.4 already enabled
```

Remplacez `php7.4` par la version de PHP que vous avez installée si nécessaire.

Étape 2 : Redémarrer Apache Après avoir activé le module PHP, redémarrez le serveur Apache pour appliquer les modifications :

```
#sudo systemctl restart apache2
```

Étape 3 : Vérifier la configuration de VirtualHost Assurez-vous que la configuration de VirtualHost pour Nextcloud est correcte. Ouvrez le fichier de configuration d'Apache pour le site par défaut :

Assurez-vous que le chemin indiqué dans `DocumentRoot` correspond au répertoire où vous avez déplacé Nextcloud. Par exemple, si vous avez déplacé Nextcloud vers `/var/www/html/nextcloud`, la ligne devrait être :

```
  GNU nano 4.8                    /etc/apache2/sites-available/000-default.conf
<VirtualHost *:80>
        # The ServerName directive sets the request scheme, hostname and port that
        # the server uses to identify itself. This is used when creating
        # redirection URLs. In the context of virtual hosts, the ServerName
        # specifies what hostname must appear in the request's Host: header to
        # match this virtual host. For the default virtual host (this file) this
        # value is not decisive as it is used as a last resort host regardless.
        # However, you must set it for any further virtual host explicitly.
        #ServerName www.example.com

        ServerAdmin webmaster@localhost
        DocumentRoot /var/www/html/nextcloud

        # Available loglevels: trace8, ..., trace1, debug, info, notice, warn,
        # error, crit, alert, emerg.
        # It is also possible to configure the loglevel for particular
        # modules, e.g.
        #LogLevel info ssl:warn

        ErrorLog ${APACHE_LOG_DIR}/error.log
        CustomLog ${APACHE_LOG_DIR}/access.log combined

        # For most configuration files from conf-available/, which are
        # enabled or disabled at a global level, it is possible to
        # include a line for only one particular virtual host. For example the
        # following line enables the CGI configuration for this host only
        # after it has been globally disabled with "a2disconf".
        #Include conf-available/serve-cgi-bin.conf
</VirtualHost>

# vim: syntax=apache ts=4 sw=4 sts=4 sr noet
```

Après avoir modifié le fichier, enregistrez les modifications et quittez l'éditeur.

Étape 4 : Redémarrer Apache à nouveau après avoir modifié la configuration de VirtualHost, redémarrez Apache pour appliquer les modifications :

#systemctl restart apache2

Fait par KARZAGO

Après avoir fais tout ceci, quand j’essaie d’accéder l’interface web de NextCloud voilà ce que j'ai à l'écran :
This version of Nextcloud requires at least PHP 8.0 You are currently running 7.4.3-4ubuntu2.19. Please update your PHP version.

J’ai automatiquement compris que la version de PHP installée sur mon serveur est inférieure à celle requise par Nextcloud. Pour résoudre ce problème, vous devez mettre à jour votre version de PHP vers au moins PHP 8.0. Voici comment procéder :

Tout d’abord désactivez la version actuelle de PHP pour Apache et activez PHP 8.0 :

```
root@teg-virtual-machine:/home/teg# sudo a2dismod php7.4
Module php7.4 disabled.
To activate the new configuration, you need to run:
  systemctl restart apache2
root@teg-virtual-machine:/home/teg# sudo a2enmod php8.0
Considering dependency mpm_prefork for php8.0:
Considering conflict mpm_event for mpm_prefork:
Considering conflict mpm_worker for mpm_prefork:
Module mpm_prefork already enabled
Considering conflict php5 for php8.0:
Enabling module php8.0.
To activate the new configuration, you need to run:
  systemctl restart apache2
```

Après cela vous pouvez maintenant suivre les étapes ci-dessous :

Étape 1 : Tout d'abord, mettez à jour les informations des dépôts pour vous assurer d'obtenir la dernière version de PHP :

```
root@teg-virtual-machine:/home/teg# sudo apt update
Atteint :1 http://security.ubuntu.com/ubuntu focal-security InRelease
Atteint :2 http://sn.archive.ubuntu.com/ubuntu focal InRelease
Atteint :3 http://sn.archive.ubuntu.com/ubuntu focal-updates InRelease
Atteint :4 http://sn.archive.ubuntu.com/ubuntu focal-backports InRelease
Lecture des listes de paquets... Fait
Construction de l'arbre des dépendances
Lecture des informations d'état... Fait
Tous les paquets sont à jour.
root@teg-virtual-machine:/home/teg# sudo apt install php8.0 php8.0-gd php8.0-mysql php8.0-curl php8.0-xml php8.0-zip php8.0-mbstring php8.0-intl
Lecture des listes de paquets... Fait
Construction de l'arbre des dépendances
Lecture des informations d'état... Fait
E: Impossible de trouver le paquet php8.0
E: Impossible de trouver de paquet correspondant à l'expression rationnelle « php8.0 »
E: Impossible de trouver le paquet php8.0-gd
E: Impossible de trouver de paquet correspondant à l'expression rationnelle « php8.0-gd »
E: Impossible de trouver le paquet php8.0-mysql
E: Impossible de trouver de paquet correspondant à l'expression rationnelle « php8.0-mysql »
E: Impossible de trouver le paquet php8.0-curl
E: Impossible de trouver de paquet correspondant à l'expression rationnelle « php8.0-curl »
E: Impossible de trouver le paquet php8.0-xml
E: Impossible de trouver de paquet correspondant à l'expression rationnelle « php8.0-xml »
E: Impossible de trouver le paquet php8.0-zip
E: Impossible de trouver de paquet correspondant à l'expression rationnelle « php8.0-zip »
E: Impossible de trouver le paquet php8.0-mbstring
E: Impossible de trouver de paquet correspondant à l'expression rationnelle « php8.0-mbstring »
E: Impossible de trouver le paquet php8.0-intl
E: Impossible de trouver de paquet correspondant à l'expression rationnelle « php8.0-intl »
```

Comme vous pouvez le remarquer sur la capture il semble que les paquets pour PHP 8.0 ne soient pas disponibles dans les dépôts par défaut d'Ubuntu 20.04. Cela peut se produire si on utilise une version de distribution qui ne prend pas en charge PHP 8.0 dans ses dépôts officiels.
Il y a deux solutions possibles pour résoudre ce problème :

Fait par KARZAGO

Solution 1 : Ajouter un dépôt tiers. Vous pouvez essayer d'ajouter un dépôt tiers qui propose les paquets pour PHP 8.0. Cependant, il est essentiel de faire preuve de prudence lors de l'ajout de dépôts tiers, car cela peut entraîner des problèmes de compatibilité et de sécurité.

Vous pouvez essayer d'ajouter le dépôt qui fournit des paquets PHP pour plusieurs versions :

```
root@teg-virtual-machine:/home/teg# sudo add-apt-repository ppa:ondrej/php
 Co-installable PHP versions: PHP 5.6, PHP 7.x, PHP 8.x and most requested extensions are included. Only Supported Versions of PHP (http://php.net/supported-versions.php) for Supporte
d Ubuntu Releases (https://wiki.ubuntu.com/Releases) are provided. Don't ask for end-of-life PHP versions or Ubuntu release, they won't be provided.

Debian oldstable and stable packages are provided as well: https://deb.sury.org/#debian-dpa

You can get more information about the packages at https://deb.sury.org

IMPORTANT: The <foo>-backports is now required on older Ubuntu releases.

BUGS&FEATURES: This PPA now has a issue tracker:
https://deb.sury.org/#bug-reporting

CAVEATS:
1. If you are using php-gearman, you need to add ppa:ondrej/pkg-gearman
2. If you are using apache2, you are advised to add ppa:ondrej/apache2
3. If you are using nginx, you are advised to add ppa:ondrej/nginx-mainline
   or ppa:ondrej/nginx

PLEASE READ: If you like my work and want to give me a little motivation, please consider donating regularly: https://donate.sury.org/

WARNING: add-apt-repository is broken with non-UTF-8 locales, see
https://github.com/oerdnj/deb.sury.org/issues/56 for workaround:

# LC_ALL=C.UTF-8 add-apt-repository ppa:ondrej/php
 Plus d'info : https://launchpad.net/~ondrej/+archive/ubuntu/php
Appuyez sur [ENTRÉE] pour continuer ou sur Ctrl-c pour annuler l'ajout.

Réception de :1 http://ppa.launchpad.net/ondrej/php/ubuntu focal InRelease [23,9 kB]
Atteint :2 http://sn.archive.ubuntu.com/ubuntu focal InRelease
Atteint :3 http://security.ubuntu.com/ubuntu focal-security InRelease
```

Après avoir exécuter cette commande vous pouvez constater que tout peut maintenant bien fonctionner désormais.

Après avoir ajouté le dépôt, réessayez d'installer PHP 8.0 :

```
root@teg-virtual-machine:/home/teg# sudo apt update
Atteint :1 http://ppa.launchpad.net/ondrej/php/ubuntu focal InRelease
Atteint :2 http://sn.archive.ubuntu.com/ubuntu focal InRelease
Atteint :3 http://sn.archive.ubuntu.com/ubuntu focal-updates InRelease
Atteint :4 http://security.ubuntu.com/ubuntu focal-security InRelease
Atteint :5 http://sn.archive.ubuntu.com/ubuntu focal-backports InRelease
Lecture des listes de paquets... Fait
Construction de l'arbre des dépendances
Lecture des informations d'état... Fait
28 paquets peuvent être mis à jour. Exécutez « apt list --upgradable » pour les voir.
root@teg-virtual-machine:/home/teg# sudo apt install php8.0 php8.0-gd php8.0-mysql php8.0-curl php8.0-xml php8.0-zip php8.0-mbstring php8.0-intl
Lecture des listes de paquets... Fait
Construction de l'arbre des dépendances
Lecture des informations d'état... Fait
Les paquets suivants ont été installés automatiquement et ne sont plus nécessaires :
  gir1.2-goa-1.0 linux-headers-5.15.0-46-generic linux-hwe-5.15-headers-5.15.0-46 linux-image-5.15.0-46-generic linux-modules-5.15.0-46-generic linux-modules-extra-5.15.0-46-generic
Veuillez utiliser « sudo apt autoremove » pour les supprimer.
Les paquets supplémentaires suivants seront installés :
  libapache2-mod-php8.0 libpcre2-8-0 libzip4 php8.0-cli php8.0-common php8.0-opcache php8.0-readline
Paquets suggérés :
  php-pear
Les NOUVEAUX paquets suivants seront installés :
  libapache2-mod-php8.0 libzip4 php8.0 php8.0-cli php8.0-common php8.0-curl php8.0-gd php8.0-intl php8.0-mbstring php8.0-mysql php8.0-opcache php8.0-readline php8.0-xml php8.0-zip
Les paquets suivants seront mis à jour :
  libpcre2-8-0
1 mis à jour, 14 nouvellement installés, 0 à enlever et 27 non mis à jour.
Il est nécessaire de prendre 5161 ko dans les archives.
Après cette opération, 22,8 Mo d'espace disque supplémentaires seront utilisés.
Souhaitez-vous continuer ? [O/n] O
Réception de :1 http://ppa.launchpad.net/ondrej/php/ubuntu focal/main amd64 libpcre2-8-0 amd64 10.40-1+ubuntu20.04.1+deb.sury.org+1 [208 kB]
Réception de :2 http://ppa.launchpad.net/ondrej/php/ubuntu focal/main amd64 php8.0-common amd64 1:8.0.29-1+ubuntu20.04.1+deb.sury.org+1 [665 kB]
Réception de :3 http://ppa.launchpad.net/ondrej/php/ubuntu focal/main amd64 php8.0-opcache amd64 1:8.0.29-1+ubuntu20.04.1+deb.sury.org+1 [463 kB]
Réception de :4 http://ppa.launchpad.net/ondrej/php/ubuntu focal/main amd64 php8.0-readline amd64 1:8.0.29-1+ubuntu20.04.1+deb.sury.org+1 [12,6 kB]
Réception de :5 http://ppa.launchpad.net/ondrej/php/ubuntu focal/main amd64 php8.0-cli amd64 1:8.0.29-1+ubuntu20.04.1+deb.sury.org+1 [1480 kB]
Réception de :6 http://ppa.launchpad.net/ondrej/php/ubuntu focal/main amd64 libapache2-mod-php8.0 amd64 1:8.0.29-1+ubuntu20.04.1+deb.sury.org+1 [1418 kB]
Réception de :7 http://ppa.launchpad.net/ondrej/php/ubuntu focal/main amd64 libzip4 amd64 1.7.3-1+ubuntu20.04.1+deb.sury.org+2 [55,1 kB]
Réception de :8 http://ppa.launchpad.net/ondrej/php/ubuntu focal/main amd64 php8.0 all 1:8.0.29-1+ubuntu20.04.1+deb.sury.org+1 [35,7 kB]
Réception de :9 http://ppa.launchpad.net/ondrej/php/ubuntu focal/main amd64 php8.0-curl amd64 1:8.0.29-1+ubuntu20.04.1+deb.sury.org+1 [32,9 kB]
```

Et comme par hasard ça fonctionne !

Fait par KARZAGO

```
root@teg-virtual-machine:/home/teg# sudo a2enmod php8.0
Considering dependency mpm_prefork for php8.0:
Considering conflict mpm_event for mpm_prefork:
Considering conflict mpm_worker for mpm_prefork:
Module mpm_prefork already enabled
Considering conflict php5 for php8.0:
Enabling module php8.0.
To activate the new configuration, you need to run:
  systemctl restart apache2
root@teg-virtual-machine:/home/teg# systemctl restart apache2
root@teg-virtual-machine:/home/teg# php --version
PHP 8.0.29 (cli) (built: Jun  8 2023 15:24:21) ( NTS )
Copyright (c) The PHP Group
Zend Engine v4.0.29, Copyright (c) Zend Technologies
    with Zend OPcache v8.0.29, Copyright (c), by Zend Technologies
```

Vous n’avez plus qu’à redémarrer votre serveur Apache puis actualiser la page par laquelle vous aviez tenter d’accéder à l’interface de NexCloud ça devrait fonctionner

MERCI !!!