DIAGNÓSTICO ESTRATÉGICO 360°

Nubank

Saúde Financeira × Percepção do Cliente

Documentação explicativa — cruzamento dos dados financeiros regulatórios (Pilar 3 / Bacen) com análise de 122 reclamações públicas de clientes.

R$ 158B	14,59%	122
RWA Total Q3/2025	Índice de Basileia	Reclamações Analisadas

Março 2026 · Thiago Teles · Paulo Futagawa · Thaís Nakazone · Felipe Tavares

1. Metodologia & Escopo

Este diagnóstico combina duas fontes de dados distintas para oferecer uma visão completa da situação do Nubank: os dados financeiros regulatórios publicados pelo Banco Central e a análise de reclamações de clientes em plataformas públicas. O cruzamento das duas fontes revela conexões importantes entre a saúde financeira do banco e a experiência dos seus clientes.

01 Dados Financeiros	02 Análise de Reclamações	03 Cruzamento & Insights
Pilar 3 — Bacen Circular 3.930	122 registros públicos	Risco regulatório × dor do cliente
Q1 a Q3 / 2025	Reclame Aqui + fontes secundárias	5 gargalos críticos mapeados
Capital, RWA e Inadimplência	Random Forest — 94,6% acurácia	Correlações quantificadas
Regressão Polinomial + OLS	K-Means: 4 clusters de perfil	Plano de ação com KPIs concretos

2. Saúde Financeira — Os números regulatórios

O que é o Índice de Basileia?

O Índice de Basileia mede se um banco tem capital suficiente para cobrir seus riscos. É como uma reserva de emergência obrigatória. O mínimo regulatório exigido pelo Banco Central do Brasil é 10,5%. Quanto maior o índice, mais seguro o banco está. O Nubank estava em 16,9% no início de 2025 e caiu para 14,6% no Q3 — ainda acima do mínimo, mas com queda acelerada.

O que são os Trimestres (Q1, Q2, Q3, Q4)?

Q vem do inglês Quarter (trimestre). O ano é dividido em 4 períodos de 3 meses: Q1 = Janeiro/Fevereiro/Março · Q2 = Abril/Maio/Junho · Q3 = Julho/Agosto/Setembro · Q4 = Outubro/Novembro/Dezembro. Os dados cobrem Q1 a Q3/2025, com projeção para Q4.

O que é o RWA?

RWA significa Risk-Weighted Assets (Ativos Ponderados pelo Risco). É o total de empréstimos e investimentos ajustado pelo nível de risco de cada um. Quanto maior o RWA, mais capital o banco precisa ter reservado. O Nubank cresceu de R$135 bilhões no Q1 para R$158 bilhões no Q3/2025 — um crescimento de 17% em apenas 6 meses.

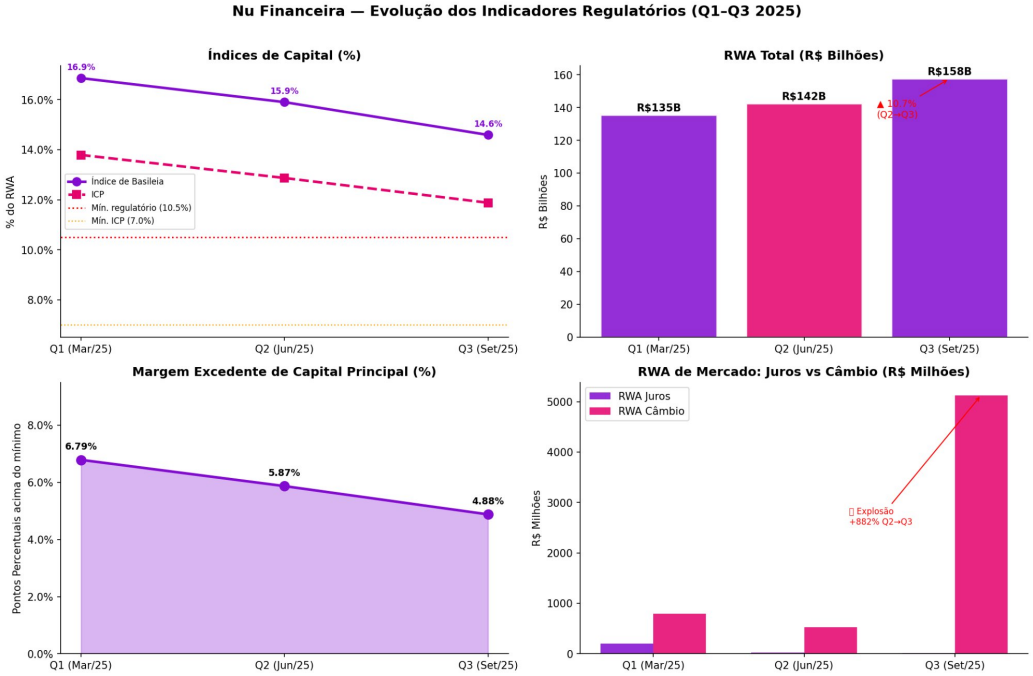

Figura 1 — Evolução dos Indicadores Regulatórios Q1–Q3/2025: Índice de Basileia caindo de 16,9% para 14,6% e RWA total subindo de R$135B para R$158B.

■ Atenção — Projeção Q4	Se a tendência continuar, o Índice de Basileia pode chegar a cerca de 11,4% no Q4/2025 — apenas 0,9 ponto percentual acima do mínimo regulatório de 10,5%. Isso exige ação imediata da gestão.

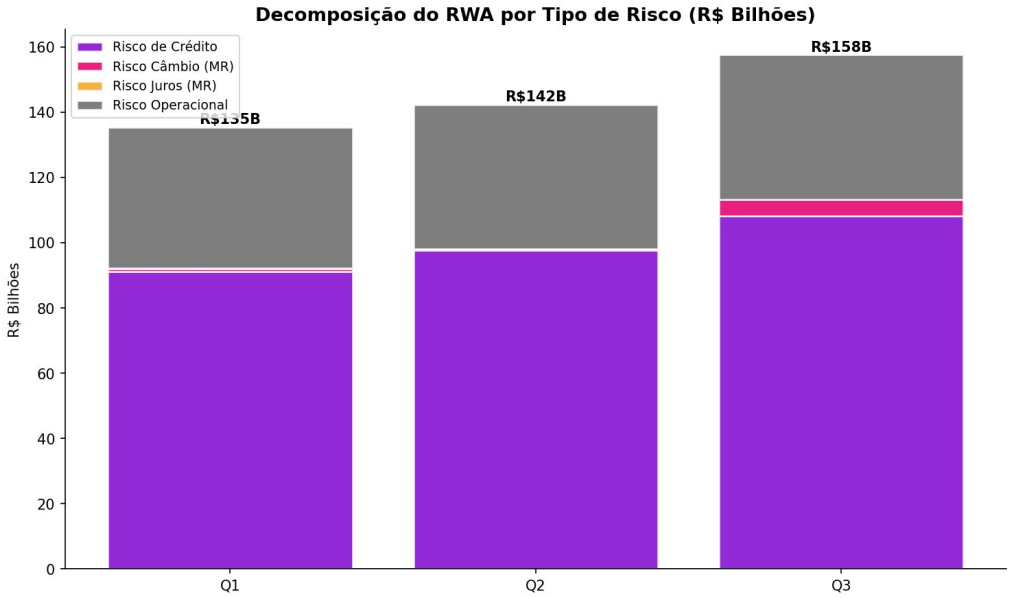

Figura 2 — Decomposição do RWA por tipo de risco. O risco de crédito (roxo) representa a maior fatia e cresceu a cada trimestre.

O que é Inadimplência?

Inadimplência é quando o cliente deixa de pagar o que deve — principalmente fatura do cartão de crédito e parcelas de empréstimos. Quando alguém fica mais de 90 dias sem pagar, entra no grupo de ativos problemáticos do banco.

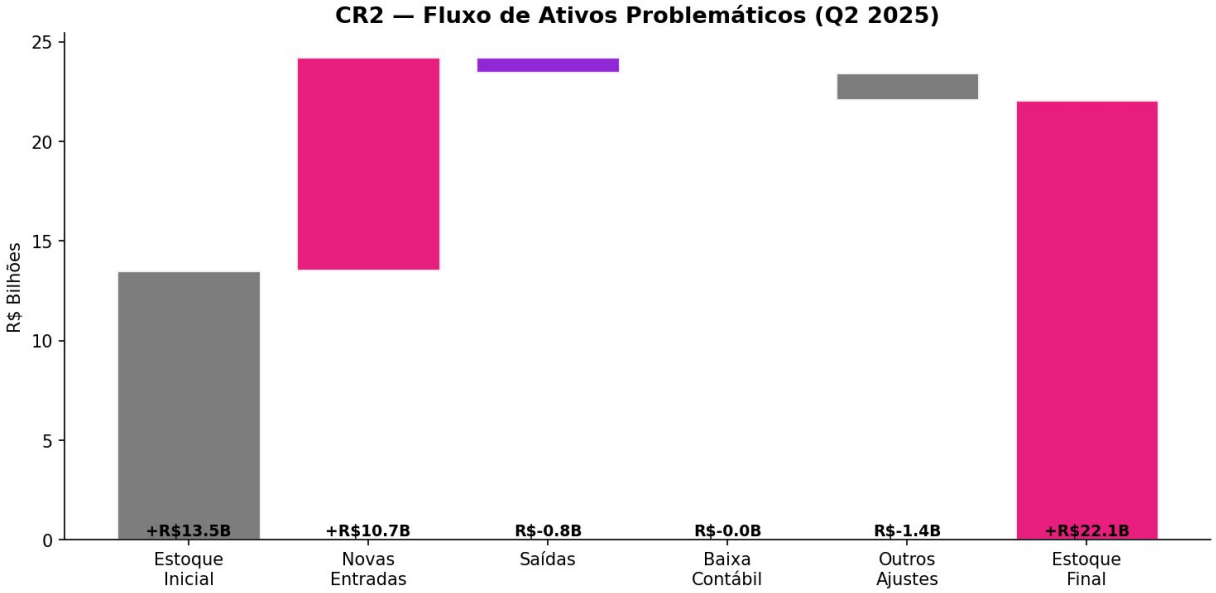

Figura 3 — Fluxo de Ativos Problemáticos no Q2/2025 (gráfico cascata). Estoque inicial: R$13,5B. Novas entradas: +R$10,7B. Estoque final: R$22,1B. Crescimento de 64% em apenas um trimestre.

■ Como ler o gráfico cascata	Cada barra representa um movimento: barras que crescem para cima = mais inadimplentes entrando; barras que descem = quem pagou ou teve dívida cancelada. O resultado mostra que entraram muito mais do que saíram.

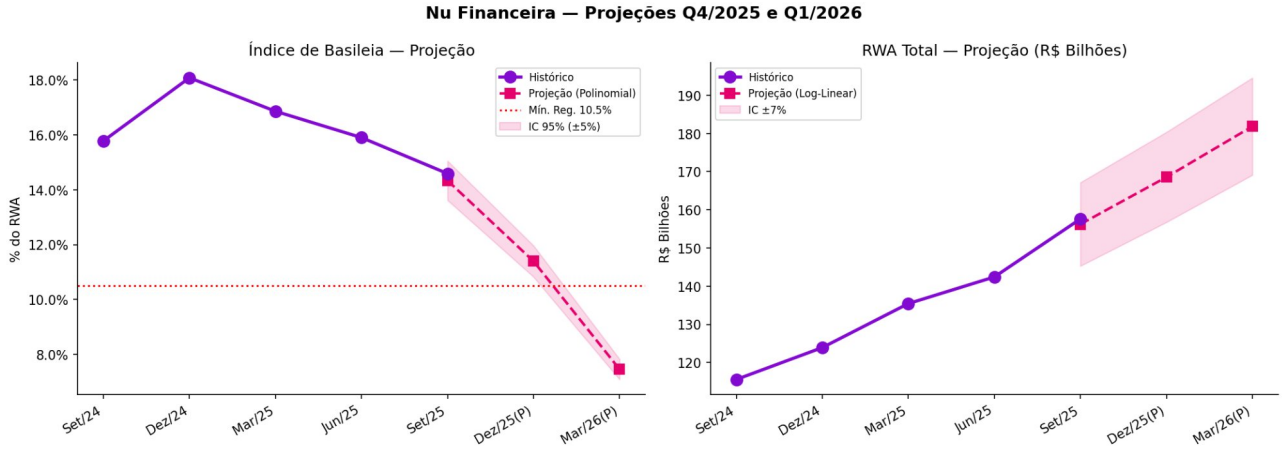

Figura 4 — Projeções para Q4/2025 e Q1/2026. A linha tracejada mostra o cenário estimado com base na tendência atual.

3. A Voz do Cliente — Análise de Reclamações

Foram analisadas 122 reclamações públicas do Nubank coletadas do Reclame Aqui entre 2024 e 2025. Utilizamos técnicas de Machine Learning para identificar padrões, agrupar problemas semelhantes e prever a gravidade de cada reclamação.

Categorias de Reclamações

O gráfico abaixo mostra a quantidade de reclamações por categoria. Cartão de Crédito é a maior fonte de problemas (36 reclamações), seguido por Cobrança Indevida (22) e Outros (19). Juntos, representam mais de 60% do total.

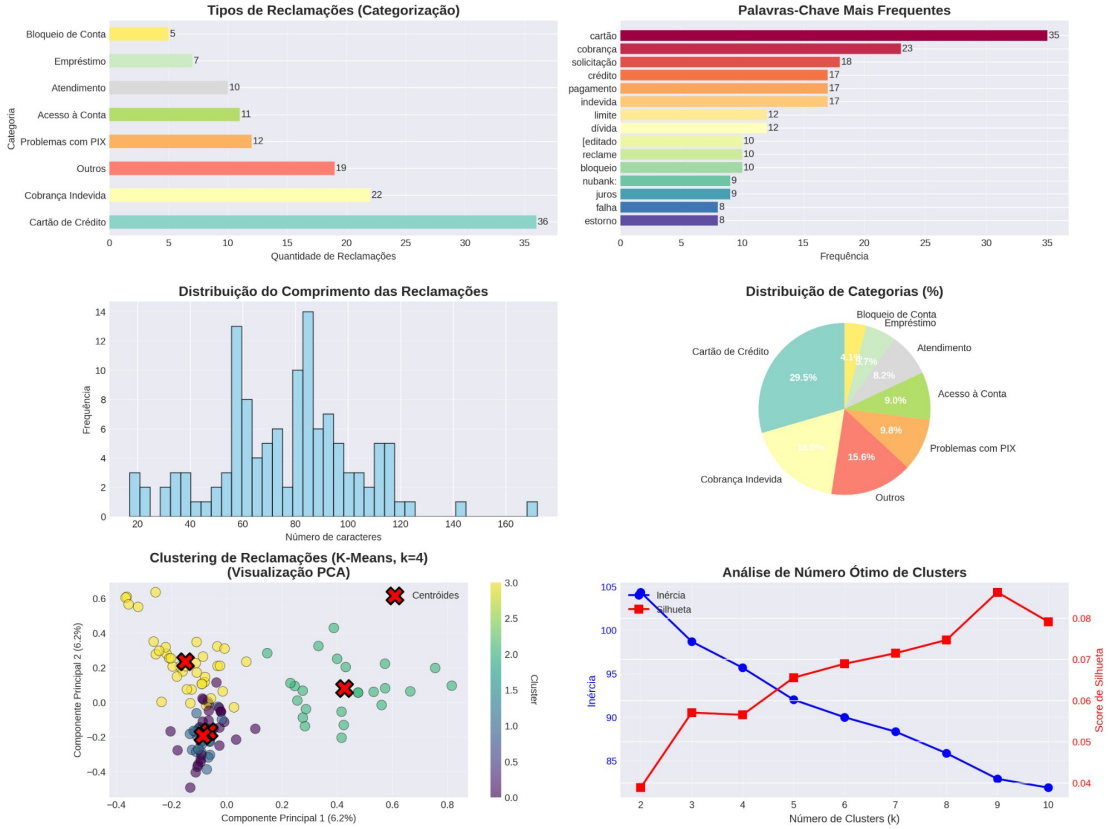

Figura 5 — Dashboard completo: categorias de reclamações, palavras-chave mais frequentes, distribuição por tamanho do texto e clustering K-Means.

O que é Clustering? (Os 4 grupos)

Clustering é uma técnica onde o computador lê todas as reclamações e, sem que ninguém explique nada, ele sozinho agrupa as que se parecem entre si. É como jogar 122 cartas na mesa e o computador ir juntando as parecidas em pilhas. Foram identificados 4 grupos:

Cluster	Nome	Qtd.	Risco	Descrição
C0	**PIX & Contestações**	**29**	**Médio**	Problemas com transferências PIX e contestações de pagamento
C1	**Bloqueio & Acesso**	**31**	**Alto**	Contas bloqueadas indevidamente, falsos positivos de segurança
C2	**Cobrança Indevida**	**24**	**MÁXIMO**	62,5% dos casos com perda financeira real — ponto mais crítico
C3	**Problemas com Cartão**	**38**	**Alto**	Maior volume — cobranças, limites, estornos e faturas

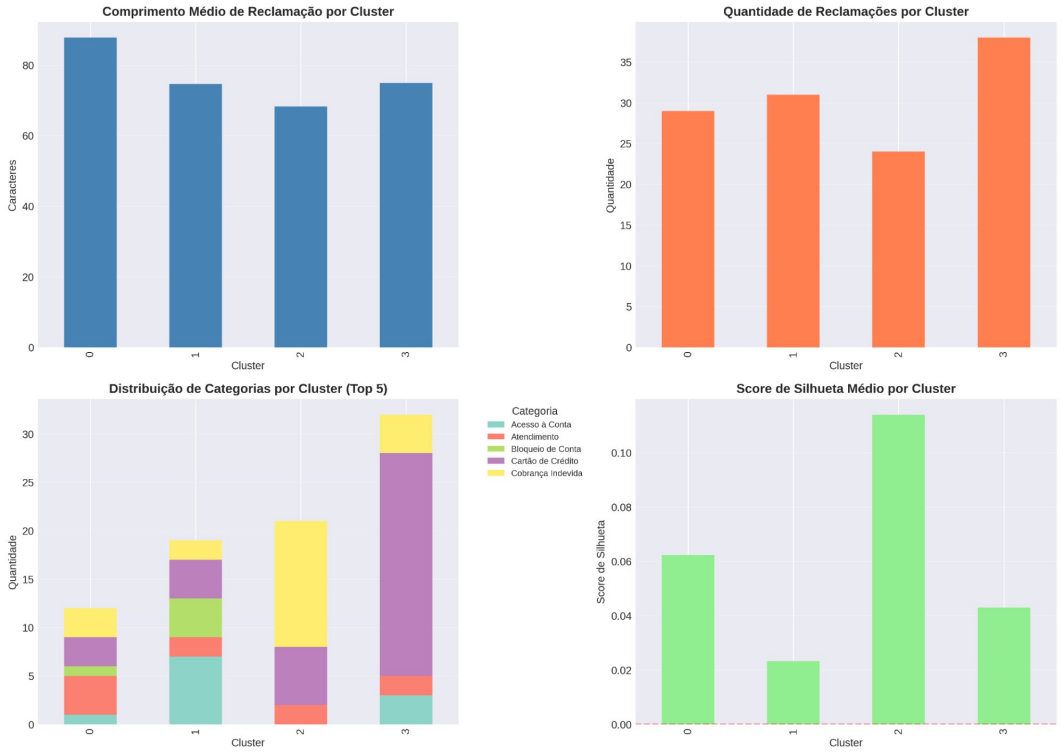

Figura 6 — Análise dos 4 clusters: comprimento médio das reclamações, quantidade por cluster, distribuição de categorias e score de silhueta.

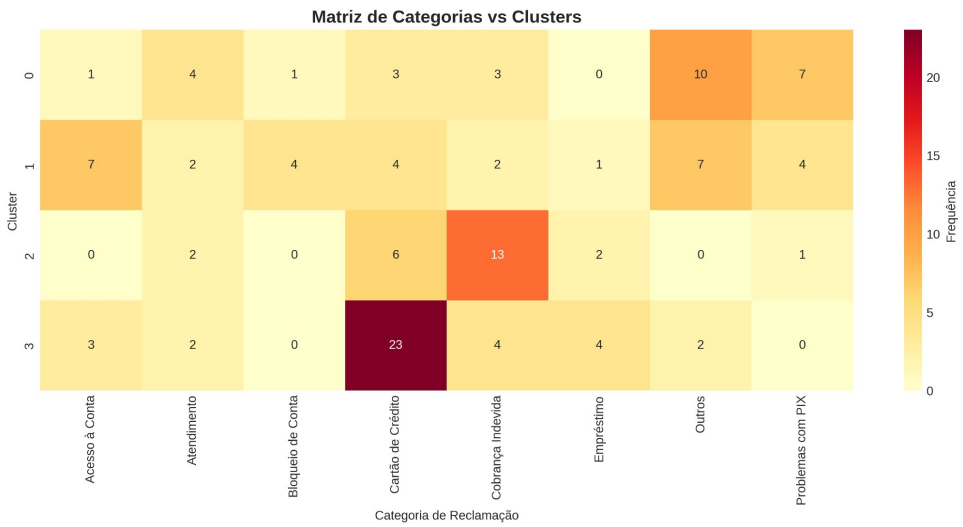

Figura 7 — Mapa de calor cruzando Clusters × Categorias. Quadrado mais escuro = mais reclamações naquele cruzamento. Destaque: Cluster 3 + Cartão de Crédito com 23 reclamações.

O que é Random Forest com 94% de acurácia?

Random Forest é um modelo de Inteligência Artificial que aprende a classificar textos automaticamente. Ele leu centenas de reclamações e aprendeu a identificar se uma reclamação é grave, média ou leve apenas pelo texto. 94,6% de acurácia significa que ele acerta em quase todos os casos.

As palavras que mais indicam gravidade são: 'cobrança indevida' (29% de importância), 'indevida' (24,7%) e 'cobrança' (15%). Quando o cliente menciona cobrança indevida, é quase certo que o problema tem impacto financeiro real.

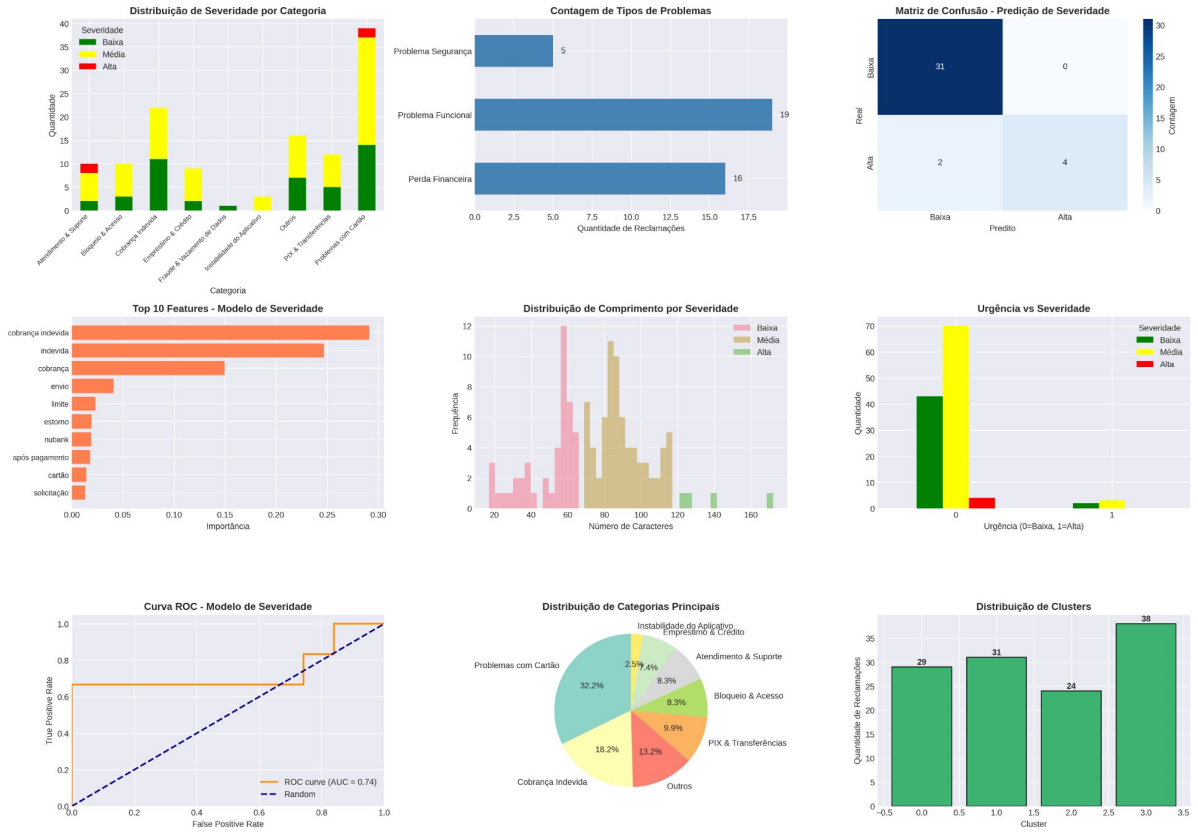

Figura 8 — Análise avançada: distribuição de severidade, top features do modelo Random Forest, matriz de confusão, curva ROC e distribuição de clusters.

Análise Estratégica — Tendências e Correlações

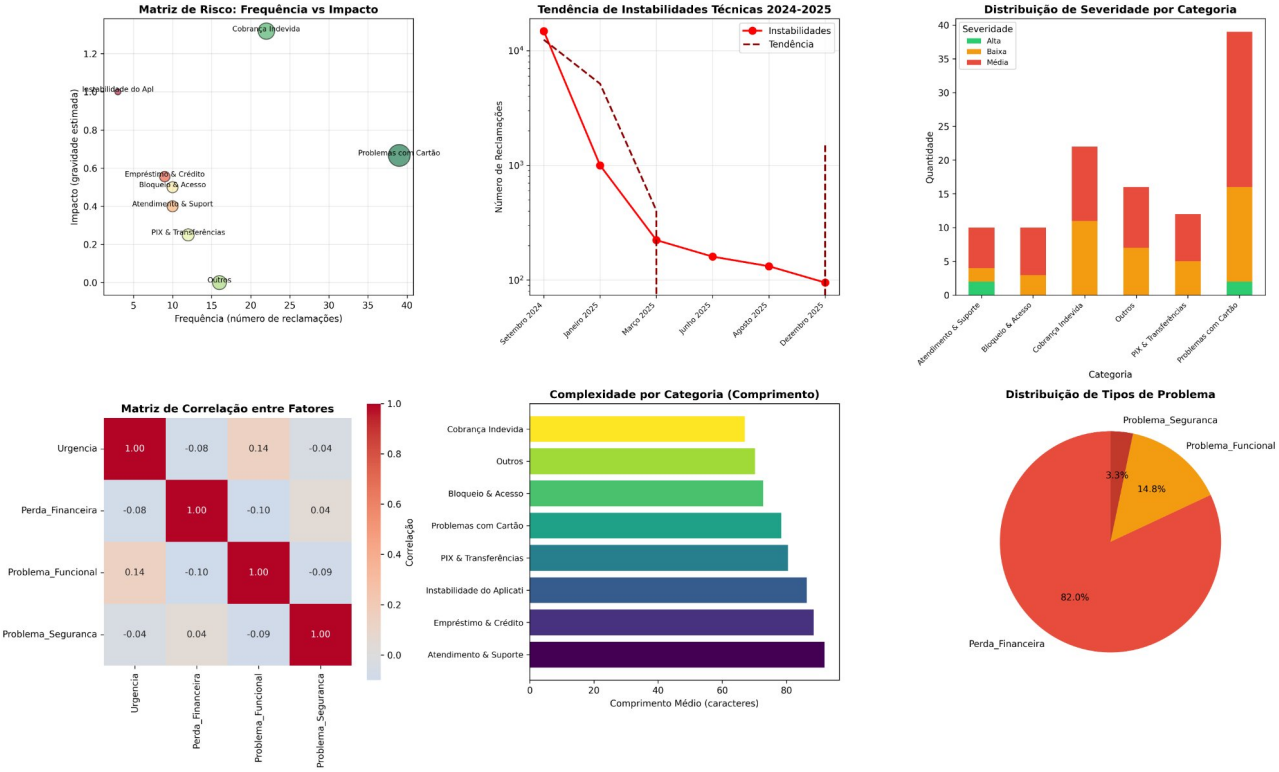

Figura 9 — Matriz de risco (frequência × impacto), tendência de instabilidades técnicas 2024–2025 e distribuição de tipos de problema.

A tendência de instabilidades mostra melhoria drástica na infraestrutura técnica: em setembro de 2024 havia 14.800 reclamações de instabilidade do app — número que caiu 99% até dezembro de 2025. Por outro lado, problemas de cobrança e cartão permanecem persistentes.

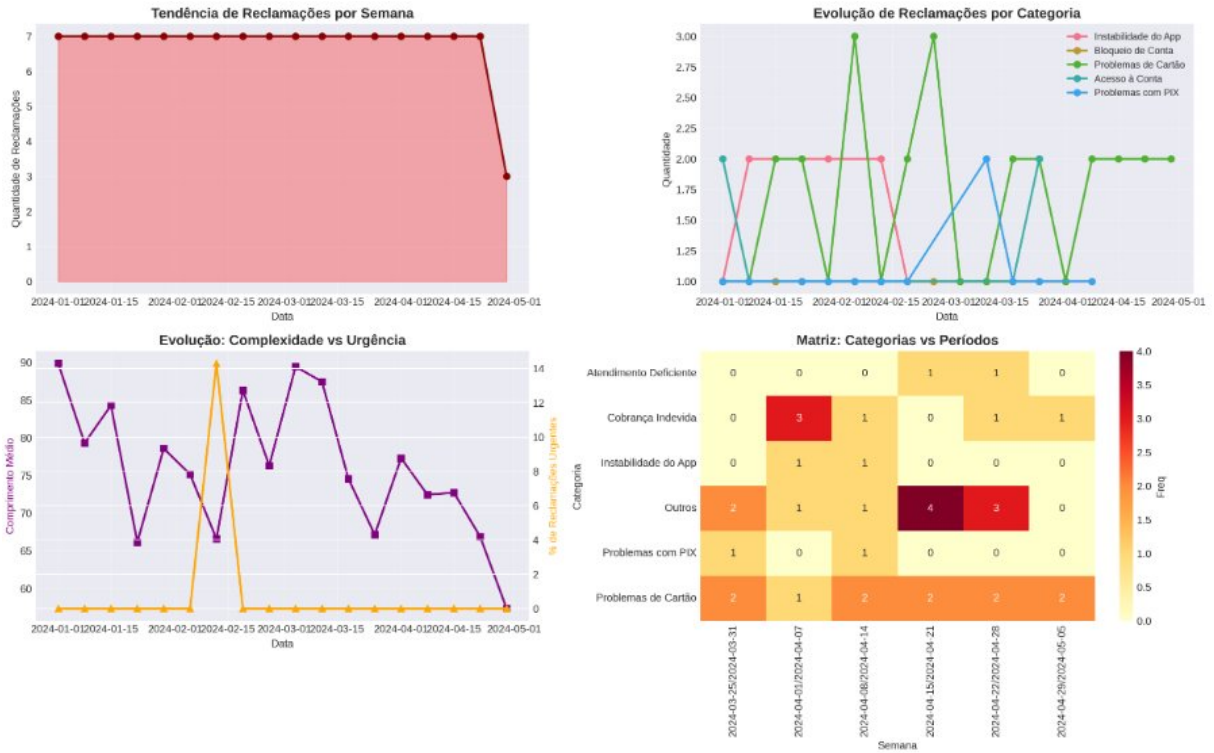

Figura 10 — Série temporal de reclamações: tendência geral, evolução por categoria e matriz de categorias por período semanal.

4. O Cruzamento — Financeiro × Percepção do Cliente

O grande valor deste diagnóstico está em conectar os dois mundos: o que os números regulatórios mostram e o que os clientes estão reclamando. Eles contam a mesma história de ângulos diferentes.

Sinal Financeiro	Sinal nas Reclamações	Conclusão
Inadimplência cresceu 64% em 1 trimestre	22 reclamações de cobrança indevida e juros abusivos	Política de crédito agressiva afeta clientes diretamente
RWA de câmbio explodiu +882% no Q3	Não aparece nas reclamações — risco interno	Risco oculto para o cliente, visível só nos dados
Índice de Basileia caindo para ~11,4%	Bloqueios de conta: 31 reclamações	Risco sistêmico pode piorar a experiência do cliente
Ativos problemáticos: R$ 22 bilhões	82% das reclamações com perda financeira direta	Inadimplência e insatisfação são dois lados da mesma moeda

5. Vulnerabilidades e Riscos Identificados

CRÍTICO	**Fraude — Golpe da Falsa Central de Atendimento** Ligações telefônicas usando dados vazados. Perda média por vítima: R$1.500 a R$4.500. Danos morais já reconhecidos por juízes. Requer ação imediata.
CRÍTICO	**Vazamento de Dados — Violação LGPD** Links de clientes eram indexados pelo Google, expondo nome, CPF, saldo e limite. Violação confirmada. Multa potencial: até 2% da receita.
ALTO	**Bloqueio Indevido de Contas** 31 reclamações — sistemas de segurança gerando falsos positivos, bloqueando contas de clientes legítimos. Solução: ML para revisão automática.
ALTO	**Cobrança Indevida e Juros** 22 reclamações — juros chegando a 30% quando o SFN pratica 23%. Necessário recalibrar a política de crédito.
MÉDIO	**Modelo de Crédito Agressivo** Inadimplência de 30% vs 23% do sistema financeiro. A estratégia 'low and grow' funcionou para crescer, mas agora pressiona os indicadores regulatórios.

6. Plano de Ação — Prioridades Baseadas em Dados

1

Hedge Cambial Estrutural (30–60 dias)

NDFs/swaps para reduzir RWA câmbio de R$5,1B para menos de R$1B. Recupera cerca de 0,3 ponto percentual no Índice de Basileia.

2

Emissão de Capital Nível II (60–90 dias)

R$2–3B em Letras Financeiras Subordinadas. Meta: Basileia maior ou igual a 15,5% no Q4/2025.

3

Early Warning de Inadimplência (1–2 meses)

Modelo XGBoost + SHAP. Clientes com probabilidade de default acima de 40% recebem renegociação proativa. Meta: taxa de entrada no atraso menor ou igual a 50%.

4

Revisão Automática de Bloqueios (2 meses)

ML para identificar falsos positivos nos sistemas de segurança. Meta: reduzir reclamações de bloqueio em 50%.

5

Recalibrar Política de Crédito (3 meses)

Reduzir concessão para perfis com alta probabilidade de default. Migrar para produtos de menor risco de inadimplência.

META GERAL — Q2/2026

Basileia maior ou igual a 15,5% · Reclamações de Cobrança -40% · Taxa de Inadimplência menor ou igual a 50%

7. Métricas de Sucesso (KPIs)

Para monitorar se as ações recomendadas estão funcionando, estes são os indicadores-chave a acompanhar:

Indicador	Hoje (estimado)	Meta
Taxa de Fraude Detectada	~50%	**95%+**
Tempo médio de resolução (MTTR)	~5 dias	**menos de 24 horas**
Disponibilidade do App (Uptime)	~99,9%	**99,99%**
Taxa de Reclamação por Cliente	~2%	**menos de 1%**
Satisfação com Atendimento	79,5%	**90%+**
Resolução de Fraude com reembolso	Variável	**100% em menos de 7 dias**

8. Conclusão

A pesquisa revelou que o Nubank enfrenta dois tipos de desafio ao mesmo tempo: um visível nos dados regulatórios e outro visível na voz dos clientes.

No lado financeiro, o crescimento acelerado da carteira de crédito está pressionando o Índice de Basileia para baixo e a inadimplência para cima. A explosão do RWA cambial (+882% em um trimestre) adicionou pressão extra sobre o capital regulatório.

No lado do cliente, as principais dores são cobrança indevida, bloqueios de conta e fraudes — problemas com impacto financeiro direto. A boa notícia é que a infraestrutura técnica melhorou muito: reclamações de instabilidade do app caíram 99% desde setembro de 2024.

Positivo	Preocupante	Critico
Infraestrutura melhorada	Inadimplencia acima do mercado	Fraudes em crescimento
Crescimento de 40% ao ano	Indice de Basileia em queda	Vazamento LGPD confirmado
ROE de 28% no Q2/2025	Cobranças indevidas persistentes	RWA cambio explodindo

Recomendacao Geral	Balancear crescimento com segurança e compliance. Investir em prevencao a fraudes e essencial para preservar a reputacao de lider de mercado. O modelo 'low and grow' funcionou — agora e hora de amadurecer a gestao de risco.

Analise realizada em Marco de 2026 · Dataset: 122 reclamacoes + dados Pilar 3 Bacen · Thiago Teles · Paulo Futagawa · Thais Nakazone · Felipe Tavares