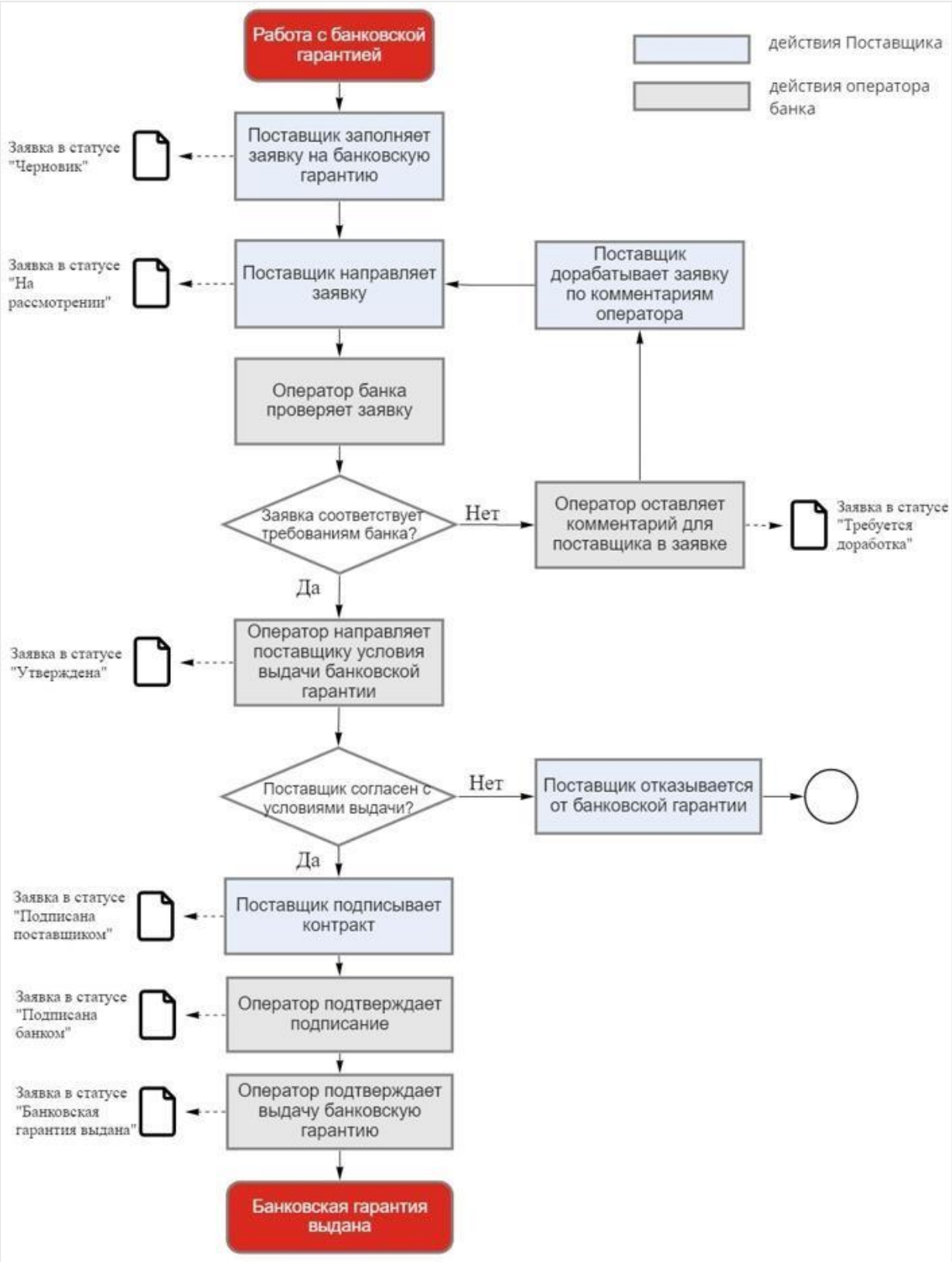

Рисунок 1 – Общая схема работы с банковскими гарантиями

2. Раздел «Банковские гарантии»

Для перехода к сервису «Банковские гарантии» требуется:

1.в правом верхнем углу страницы нажать на ФИО авторизованного пользователя или на фото профиля,

2.в выпадающем меню выбрать раздел «Сервисы»,

3.в меню слева выбрать подраздел «Банковские гарантии»

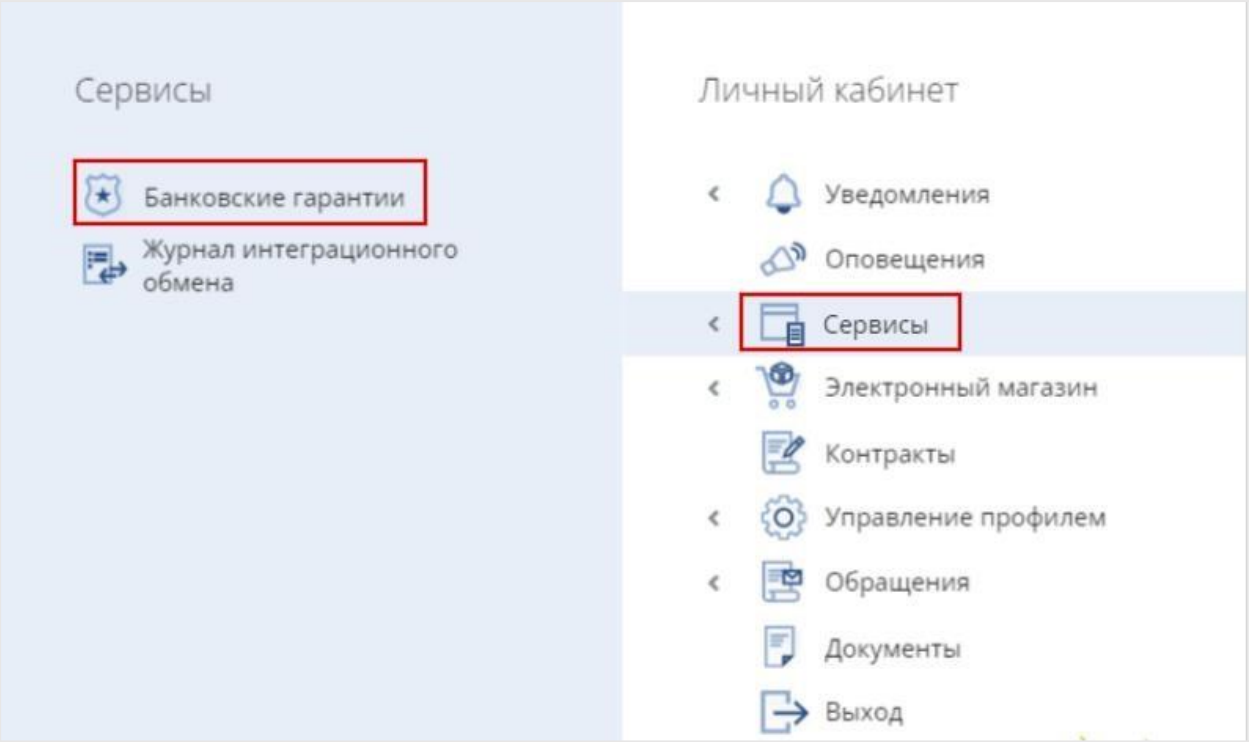

Рисунок 2 – Переход Поставщиком на страницу предложений банков с помощью интерфейса

Отобразилась страница сервиса «Банковские гарантии»:

- На вкладке «Предложения банков» (Рисунок 3) отображаются предложения с возможностью просмотра подробной информации о продукте и возможностью перехода к подаче заявки.
- На вкладке «Мои заявки» (Рисунок 4) отображаются ранее поданные заявки и фильтр заявок.

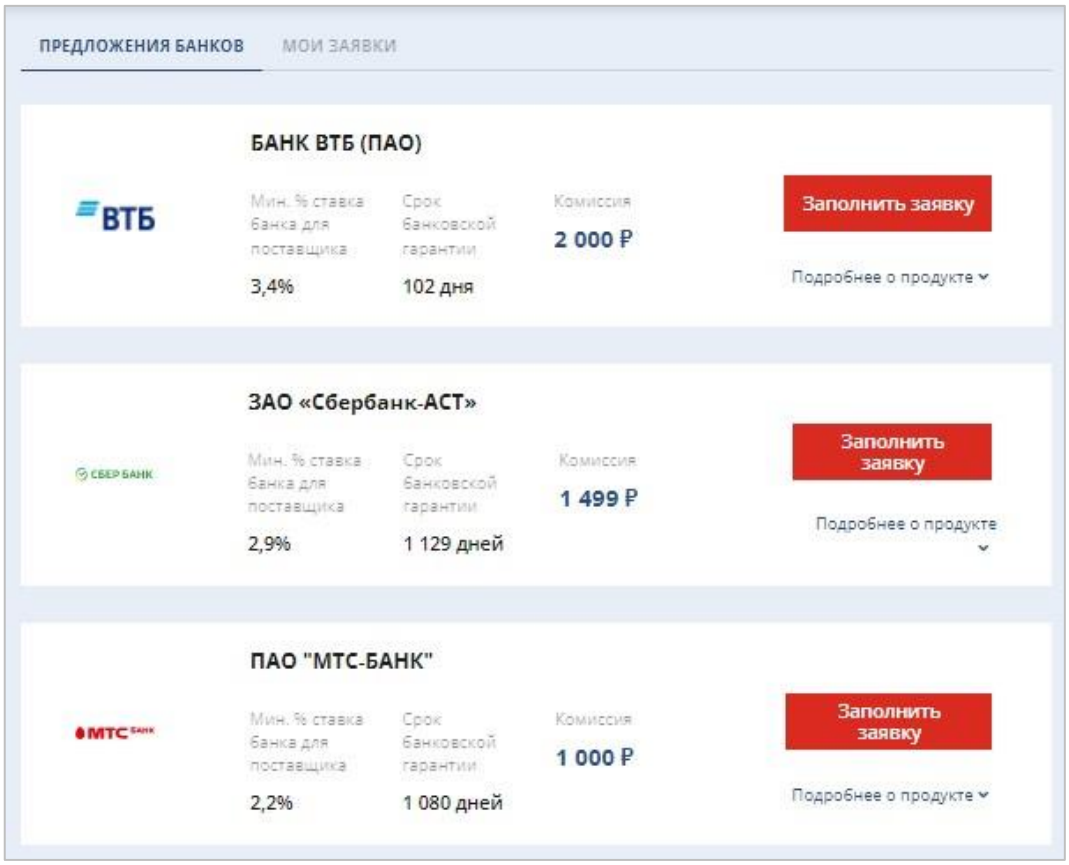

Рисунок 3 – Страница сервиса «Банковские гарантии», вкладка «Предложения банков»

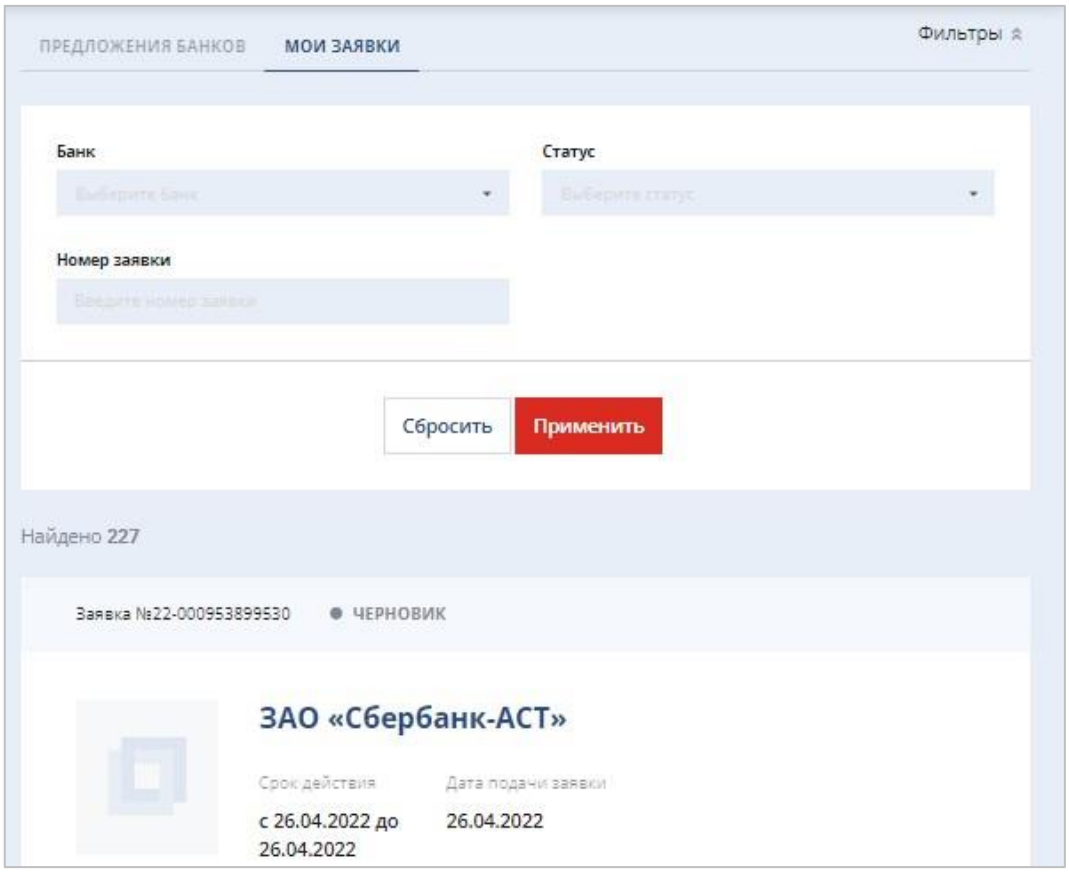

Рисунок 4 – Страница сервиса «Банковские гарантии», вкладка «Мои заявки»

3. Ознакомление с предложениями банков, «Подробнее о продукте»

Чтобы ознакомиться с описанием предложения в карточке выбранного предложения требуется нажать «Подробнее о продукте».

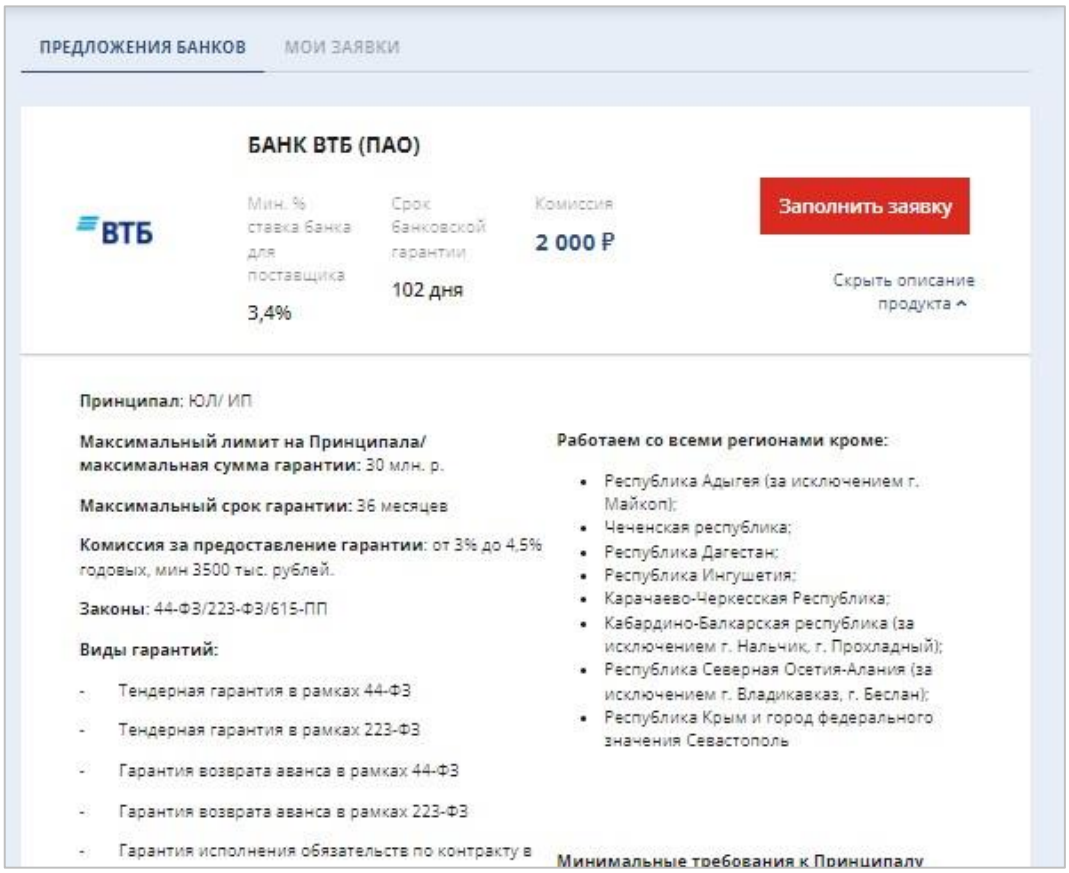

Рисунок 5 – Вкладка «Предложения банков», подробное описание продукта (предложения)

Отобразилась подробная информация о предложении банка.

4. Переход к заполнению заявки

Для перехода к заполнению заявки требуется на странице поиска предложений в плашке интересующего банка нажать кнопку «Заполнить заявку» (Рисунок 6).