# FICHA FOTOGRÁFICA IF - 10

PROYECTO IF AÑO 2025

| | |
|---|---|
| NÚMERO | **1** |
| NOMBRE | **Jefatura Militar** |
| AUTOR | Roberto Montandon |
| AÑO | **1950** |
| COLECCIÓN | |
| FUENTE | CMN |
| TIPO DE FUENTE | |
| ARCHIVO | |

**DESCRIPCIÓN**

Archivo fotográfico Consejo de Monumentos Nacionales de Santiago, Chile. Actualmente, el torreón es el único edificio en pie de esta época.

**FOTOGRAFÍA**

| | |
|---|---|
| OBSERVACIONES | |
| INVESTIGADOR | Tania Basterrica |

# FICHA FOTOGRÁFICA IF - 10

PROYECTO IF AÑO 2025

| | |
|---|---|
| NÚMERO | **2** |
| NOMBRE | **Jefatura Militar** |
| AUTOR | Fritz Felbermayer |
| AÑO | **1948** |
| COLECCIÓN | |
| FUENTE | Archivo fotográfico Museo Francisco Fonck |
| TIPO DE FUENTE | |
| ARCHIVO | |

**DESCRIPCIÓN**

**FOTOGRAFÍA**

Archivo fotográfico Colección Fritz Felbermayer, Museo Francisco Fonck de Viña del Mar, Chile. Este recinto militar contaba con un molino para extracción de agua.

| | |
|---|---|
| OBSERVACIONES | |
| INVESTIGADOR | Tania Basterrica, Betty Haoa |

# FICHA FOTOGRÁFICA IF - 10

PROYECTO IF AÑO 2025

| | |
|---|---|
| NÚMERO | **3** |
| NOMBRE | **Jefatura Militar** |
| AUTOR | Roberto Montandon |
| AÑO | **1950** |
| COLECCIÓN | |
| FUENTE | CMN |
| TIPO DE FUENTE | |
| ARCHIVO | |

DESCRIPCIÓN

FOTOGRAFÍA

Archivo fotográfico Consejo de Monumentos Nacionales de Santiago, Chile. En los jardines del recinto se recreó una casa bote (*hare vaka*) con 2 moai.

| | |
|---|---|
| OBSERVACIONES | |
| INVESTIGADOR | Tania Basterrica |

# FICHA FOTOGRÁFICA IF - 10

PROYECTO IF AÑO 2025

| | |
|---|---|
| NÚMERO | **4** |
| NOMBRE | **Jefatura Militar** |
| AUTOR | Hans Helfritz |
| AÑO | **1946-diciembre** |
| COLECCIÓN | |
| FUENTE | Museo Rautenstrauch-Joest |
| TIPO DE FUENTE | |
| ARCHIVO | |

DESCRIPCIÓN

FOTOGRAFÍA

Archivo fotográfico Museo Rautenstrauch-Joest de Colonia, Alemania. Vista desde la antigua Av. Policarpo Toro.

| | |
|---|---|
| OBSERVACIONES | |
| INVESTIGADOR | Tania Basterrica, Betty Haoa |

# FICHA FOTOGRÁFICA IF - 10

PROYECTO IF AÑO 2025

| | |
|---|---|
| NÚMERO | **5** |
| NOMBRE | **Jefatura Militar** |
| AUTOR | Ricardo Kompatzki |
| AÑO | **Verano, entre 1945 y 1946** |
| COLECCIÓN | |
| FUENTE | Museo Francisco Fonck |
| TIPO DE FUENTE | |
| ARCHIVO | |
| DESCRIPCIÓN | FOTOGRAFÍA |

Archivo fotográfico Museo Francisco Fonck de Viña del Mar, Chile. Casa habitación del segundo comandante, fachada suroeste.

| | |
|---|---|
| OBSERVACIONES | |
| INVESTIGADOR | Tania Basterrica, Betty Haoa |

# FICHA FOTOGRÁFICA IF - 10

PROYECTO IF AÑO 2025

| | |
|---|---|
| NÚMERO | **6** |
| NOMBRE | **Jefatura Militar** |
| AUTOR | Ricardo Kompatzki |
| AÑO | **Verano, entre 1945 y 1946** |
| COLECCIÓN | |
| FUENTE | Museo Francisco Fonck |
| TIPO DE FUENTE | |
| ARCHIVO | |
| DESCRIPCIÓN | FOTOGRAFÍA<br> <br>Archivo fotográfico Museo Francisco Fonck de Viña del Mar, Chile. Casa habitación del segundo comandante, fachada suroeste. |
| OBSERVACIONES | |
| INVESTIGADOR | Tania Basterrica, Betty Haoa |

# FICHA FOTOGRÁFICA IF - 10

PROYECTO IF AÑO 2025

| | |
|---|---|
| NÚMERO | **7** |
| NOMBRE | **Jefatura Militar** |
| AUTOR | Ricardo Kompatzki |
| AÑO | **Verano, entre 1945 y 1946** |
| COLECCIÓN | |
| FUENTE | Museo Francisco Fonck |
| TIPO DE FUENTE | |
| ARCHIVO | |
| DESCRIPCIÓN | FOTOGRAFÍA |

Archivo fotográfico Museo Francisco Fonck de Viña del Mar, Chile. Arco de acceso al recinto de la Jefatura Militar desde la Av. Policarpo Toro. Entrada este.

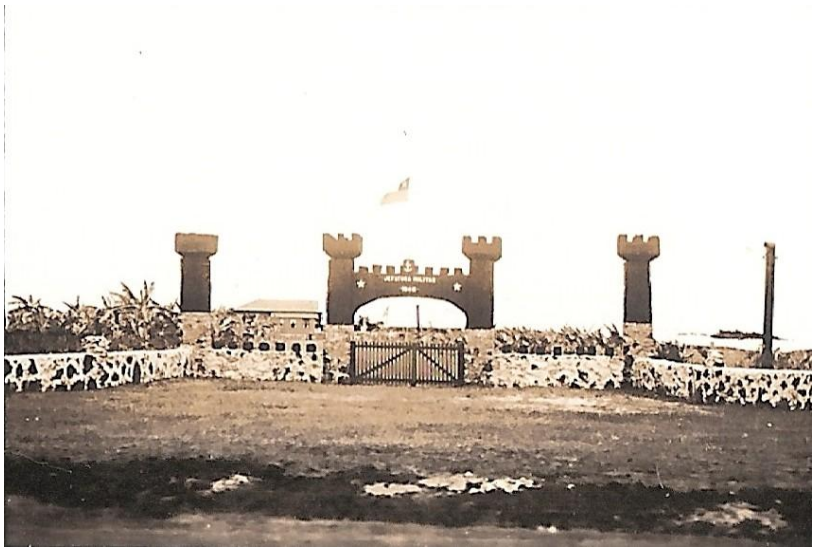

| | |
|---|---|
| OBSERVACIONES | |
| INVESTIGADOR | Tania Basterrica, Betty Haoa |

# FICHA FOTOGRÁFICA IF - 10

PROYECTO IF AÑO 2025

| | |
|---|---|
| NÚMERO | **8** |
| NOMBRE | **Jefatura Militar** |
| AUTOR | Ricardo Kompatzki |
| AÑO | **Verano, entre 1945 y 1946** |
| COLECCIÓN | |
| FUENTE | Museo Francisco Fonck |
| TIPO DE FUENTE | |
| ARCHIVO | |
| DESCRIPCIÓN | FOTOGRAFÍA<br> 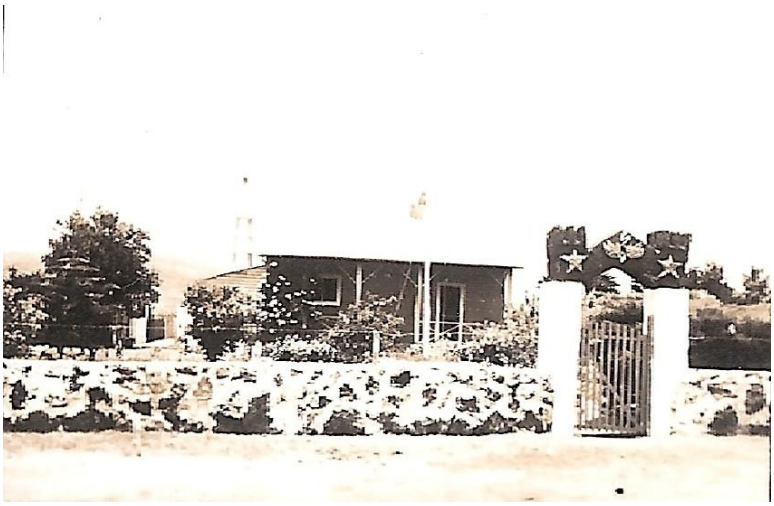 <br>Archivo fotográfico Museo Francisco Fonck de Viña del Mar, Chile. Arco de acceso al recinto de la Jefatura Militar desde el camino costero. Entrada oeste. |
| OBSERVACIONES | |
| INVESTIGADOR | Tania Basterrica, Betty Haoa |

# FICHA FOTOGRÁFICA IF - 10

PROYECTO IF AÑO 2025

| | |
|---|---|
| NÚMERO | **9** |
| NOMBRE | **Jefatura Militar** |
| AUTOR | Ricardo Kompatzki |
| AÑO | **Verano, entre 1945 y 1946** |
| COLECCIÓN | |
| FUENTE | Museo Francisco Fonck |
| TIPO DE FUENTE | |
| ARCHIVO | |
| DESCRIPCIÓN | FOTOGRAFÍA |

Archivo fotográfico Museo Francisco Fonck de Viña del Mar, Chile. Jefatura Militar, fachada sur.

| | |
|---|---|
| OBSERVACIONES | |
| INVESTIGADOR | Tania Basterrica, Betty Haoa |

# FICHA FOTOGRÁFICA IF - 10

PROYECTO IF AÑO 2025

| | |
|---|---|
| NÚMERO | **10** |
| NOMBRE | **Jefatura Militar** |
| AUTOR | Ricardo Kompatzki |
| AÑO | **Verano, entre 1945 y 1946** |
| COLECCIÓN | |
| FUENTE | Museo Francisco Fonck |
| TIPO DE FUENTE | |
| ARCHIVO | |
| DESCRIPCIÓN | FOTOGRAFÍA<br> <br>Archivo fotográfico Museo Francisco Fonck de Viña del Mar, Chile. Jefatura Militar, fachada oeste. |
| OBSERVACIONES | |
| INVESTIGADOR | Tania Basterrica, Betty Haoa |

# FICHA FOTOGRÁFICA IF - 10

PROYECTO IF AÑO 2025

| | | |
|---|---|---|
| NÚMERO | **11** | |
| NOMBRE | **Jefatura Militar** | |
| AUTOR | Ricardo Kompatzki | |
| AÑO | **Verano, entre 1945 y 1946** | |
| COLECCIÓN | | |
| FUENTE | Museo Francisco Fonck | |
| TIPO DE FUENTE | | |
| ARCHIVO | | |
| DESCRIPCIÓN | FOTOGRAFÍA<br> <br>Archivo fotográfico Museo Francisco Fonck de Viña del Mar, Chile. Primer anexo, esquina noreste. | |
| OBSERVACIONES | | |
| INVESTIGADOR | Tania Basterrica, Betty Haoa | |

# FICHA FOTOGRÁFICA IF - 10

PROYECTO IF AÑO 2025

| | |
|---|---|
| NÚMERO | **12** |
| NOMBRE | **Jefatura Militar** |
| AUTOR | Ricardo Kompatzki |
| AÑO | **Verano, entre 1945 y 1946** |
| COLECCIÓN | |
| FUENTE | Museo Francisco Fonck |
| TIPO DE FUENTE | |
| ARCHIVO | |
| DESCRIPCIÓN | FOTOGRAFÍA |

Archivo fotográfico Museo Francisco Fonck de Viña del Mar, Chile. Pañoles de herramientas de la Jefatura Militar, vista desde la casa del segundo comandante.

| | |
|---|---|
| OBSERVACIONES | |
| INVESTIGADOR | Tania Basterrica, Betty Haoa |

# FICHA FOTOGRÁFICA IF - 10

PROYECTO IF AÑO 2025

| | |
|---|---|
| NÚMERO | **13** |
| NOMBRE | **Jefatura Militar** |
| AUTOR | Ricardo Kompatzki |
| AÑO | **Verano, entre 1945 y 1946** |
| COLECCIÓN | |
| FUENTE | Museo Francisco Fonck |
| TIPO DE FUENTE | |
| ARCHIVO | |

**DESCRIPCIÓN**

Archivo fotográfico Museo Francisco Fonck de Viña del Mar, Chile. Casa del segundo comandante, esquina noreste.

**FOTOGRAFÍA**

| | |
|---|---|
| OBSERVACIONES | |
| INVESTIGADOR | Tania Basterrica, Betty Haoa |

# FICHA FOTOGRÁFICA IF - 10

PROYECTO IF AÑO 2025

| | |
|---|---|
| NÚMERO | **14** |
| NOMBRE | **Jefatura Militar** |
| AUTOR | Ricardo Kompatzki |
| AÑO | **Verano, entre 1945 y 1946** |
| COLECCIÓN | |
| FUENTE | Museo Francisco Fonck |
| TIPO DE FUENTE | |
| ARCHIVO | |
| DESCRIPCIÓN | FOTOGRAFÍA |

Archivo fotográfico Museo Francisco Fonck de Viña del Mar, Chile. Casa del segundo comandante, fachada norte.

| | |
|---|---|
| OBSERVACIONES | |
| INVESTIGADOR | Tania Basterrica, Betty Haoa |

# FICHA FOTOGRÁFICA IF - 10

PROYECTO IF AÑO 2025

| | |
|---|---|
| NÚMERO | **15** |
| NOMBRE | **Jefatura Militar** |
| AUTOR | Ricardo Kompatzki |
| AÑO | **Verano, entre 1945 y 1946** |
| COLECCIÓN | |
| FUENTE | Museo Francisco Fonck |
| TIPO DE FUENTE | |
| ARCHIVO | |
| DESCRIPCIÓN | FOTOGRAFÍA |

Archivo fotográfico Museo Francisco Fonck de Viña del Mar, Chile. Casa del segundo comandante, fachada sur.

| | |
|---|---|
| OBSERVACIONES | |
| INVESTIGADOR | Tania Basterrica, Betty Haoa |

# FICHA FOTOGRÁFICA IF - 10

PROYECTO IF AÑO 2025

| | |
|---|---|
| NÚMERO | **16** |
| NOMBRE | **Jefatura Militar** |
| AUTOR | Ricardo Kompatzki |
| AÑO | **Verano, entre 1945 y 1946** |
| COLECCIÓN | |
| FUENTE | Museo Francisco Fonck |
| TIPO DE FUENTE | |
| ARCHIVO | |
| DESCRIPCIÓN | FOTOGRAFÍA |

Archivo fotográfico Museo Francisco Fonck de Viña del Mar, Chile. Casa del segundo comandante, acceso sureste.

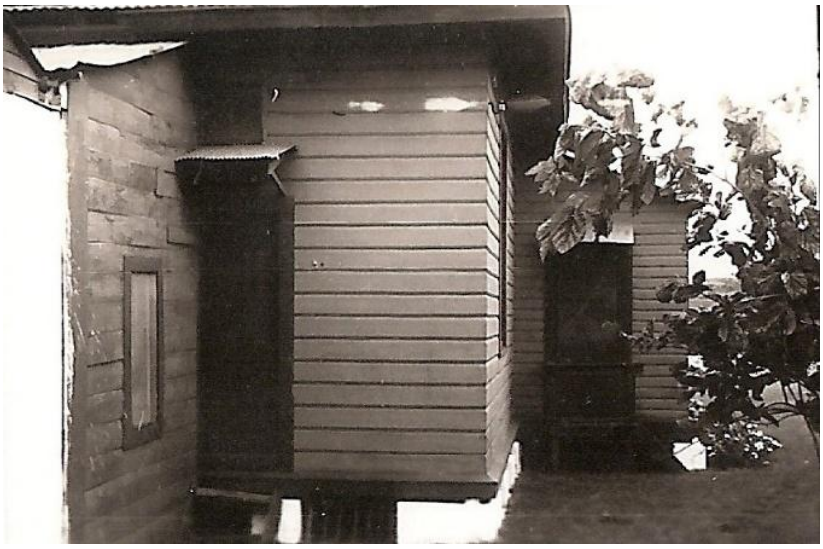

| | |
|---|---|
| OBSERVACIONES | |
| INVESTIGADOR | Tania Basterrica, Betty Haoa |

# FICHA FOTOGRÁFICA IF - 10

PROYECTO IF AÑO 2025

| | |
|---|---|
| NÚMERO | **17** |
| NOMBRE | **Jefatura Militar** |
| AUTOR | Ricardo Kompatzki |
| AÑO | **Verano, entre 1945 y 1946** |
| COLECCIÓN | |
| FUENTE | Museo Francisco Fonck |
| TIPO DE FUENTE | |
| ARCHIVO | |

DESCRIPCIÓN

FOTOGRAFÍA

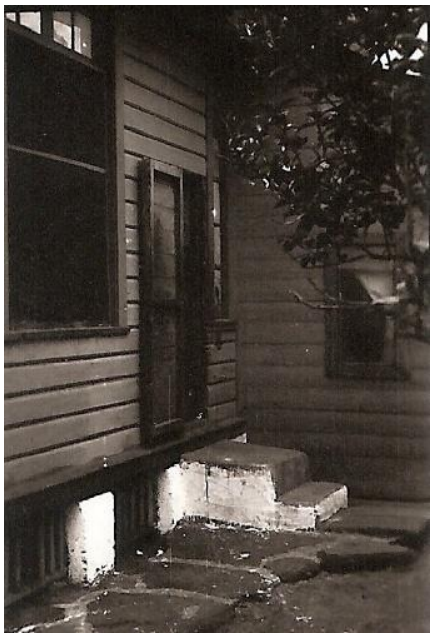

Archivo fotográfico Museo Francisco Fonck de Viña del Mar, Chile. Casa del segundo comandante, acceso sur.

| | |
|---|---|
| OBSERVACIONES | |
| INVESTIGADOR | Tania Basterrica, Betty Haoa |

# FICHA FOTOGRÁFICA IF - 10

PROYECTO IF AÑO 2025

| | |
|---|---|
| NÚMERO | **18** |
| NOMBRE | **Jefatura Militar** |
| AUTOR | Ricardo Kompatzki |
| AÑO | **Verano, entre 1945 y 1946** |
| COLECCIÓN | |
| FUENTE | Museo Francisco Fonck |
| TIPO DE FUENTE | |
| ARCHIVO | |

DESCRIPCIÓN

FOTOGRAFÍA

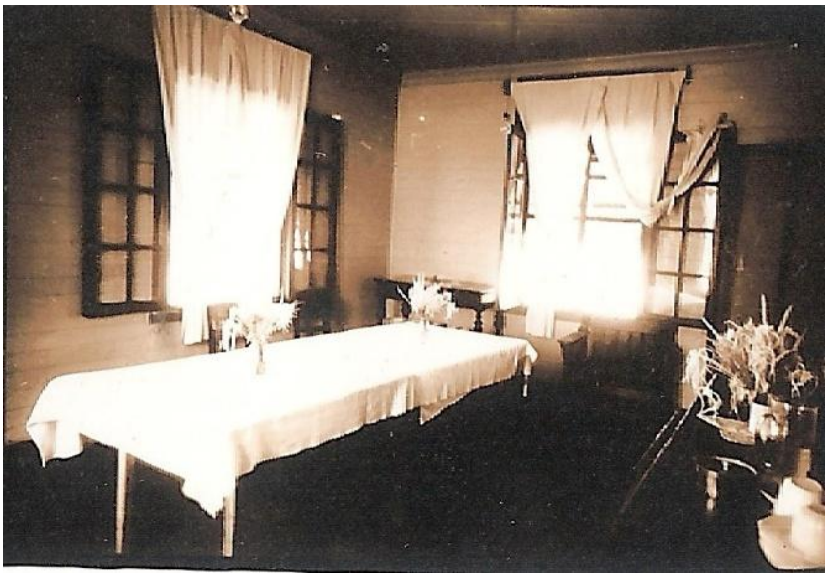

Archivo fotográfico Museo Francisco Fonck de Viña del Mar, Chile. Casa del segundo comandante, comedor.

| | |
|---|---|
| OBSERVACIONES | |
| INVESTIGADOR | Tania Basterrica, Betty Haoa |

# FICHA FOTOGRÁFICA IF - 10

PROYECTO IF AÑO 2025

| | |
|---|---|
| NÚMERO | **19** |
| NOMBRE | **Jefatura Militar** |
| AUTOR | Ricardo Kompatzki |
| AÑO | **Verano, entre 1945 y 1946** |
| COLECCIÓN | |
| FUENTE | Museo Francisco Fonck |
| TIPO DE FUENTE | |
| ARCHIVO | |
| DESCRIPCIÓN | FOTOGRAFÍA |

Archivo fotográfico Museo Francisco Fonck de Viña del Mar, Chile. Casa del segundo comandante, living.

| | |
|---|---|
| OBSERVACIONES | |
| INVESTIGADOR | Tania Basterrica, Betty Haoa |

# FICHA FOTOGRÁFICA IF - 10

PROYECTO IF AÑO 2025

| | |
|---|---|
| NÚMERO | **20** |
| NOMBRE | **Jefatura Militar** |
| AUTOR | Ricardo Kompatzki |
| AÑO | **Verano, entre 1945 y 1946** |
| COLECCIÓN | |
| FUENTE | Museo Francisco Fonck |
| TIPO DE FUENTE | |
| ARCHIVO | |
| DESCRIPCIÓN | FOTOGRAFÍA |

Archivo fotográfico Museo Francisco Fonck de Viña del Mar, Chile. Casa del segundo comandante, escritorio.

| | |
|---|---|
| OBSERVACIONES | |
| INVESTIGADOR | Tania Basterrica, Betty Haoa |

# FICHA FOTOGRÁFICA IF - 10

PROYECTO IF AÑO 2025

| | |
|---|---|
| NÚMERO | **21** |
| NOMBRE | **Jefatura Militar** |
| AUTOR | Ricardo Kompatzki |
| AÑO | **Verano, entre 1945 y 1946** |
| COLECCIÓN | |
| FUENTE | Museo Francisco Fonck |
| TIPO DE FUENTE | |
| ARCHIVO | |
| DESCRIPCIÓN | FOTOGRAFÍA |

Archivo fotográfico Museo Francisco Fonck de Viña del Mar, Chile. Casa del segundo comandante, dormitorio principal.

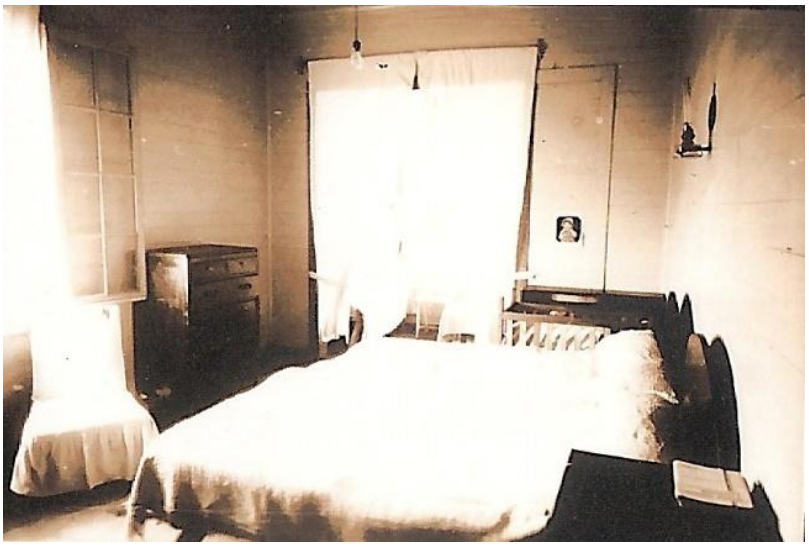

| | |
|---|---|
| OBSERVACIONES | |
| INVESTIGADOR | Tania Basterrica, Betty Haoa |

# FICHA FOTOGRÁFICA IF - 10

PROYECTO IF AÑO 2025

| | |
|---|---|
| NÚMERO | **22** |
| NOMBRE | **Jefatura Militar** |
| AUTOR | Ricardo Kompatzki |
| AÑO | **Verano, entre 1945 y 1946** |
| COLECCIÓN | |
| FUENTE | Museo Francisco Fonck |
| TIPO DE FUENTE | |
| ARCHIVO | |
| DESCRIPCIÓN | FOTOGRAFÍA |

Archivo fotográfico Museo Francisco Fonck de Viña del Mar, Chile. Casa del segundo comandante, otra vista del dormitorio principal.

| | |
|---|---|
| OBSERVACIONES | |
| INVESTIGADOR | Tania Basterrica, Betty Haoa |

# FICHA FOTOGRÁFICA IF - 10

PROYECTO IF AÑO 2025

| | |
|---|---|
| NÚMERO | **23** |
| NOMBRE | **Jefatura Militar** |
| AUTOR | Ricardo Kompatzki |
| AÑO | **Verano, entre 1945 y 1946** |
| COLECCIÓN | |
| FUENTE | Museo Francisco Fonck |
| TIPO DE FUENTE | |
| ARCHIVO | |
| DESCRIPCIÓN | FOTOGRAFÍA |

Archivo fotográfico Museo Francisco Fonck de Viña del Mar, Chile. Casa del segundo comandante, baño.

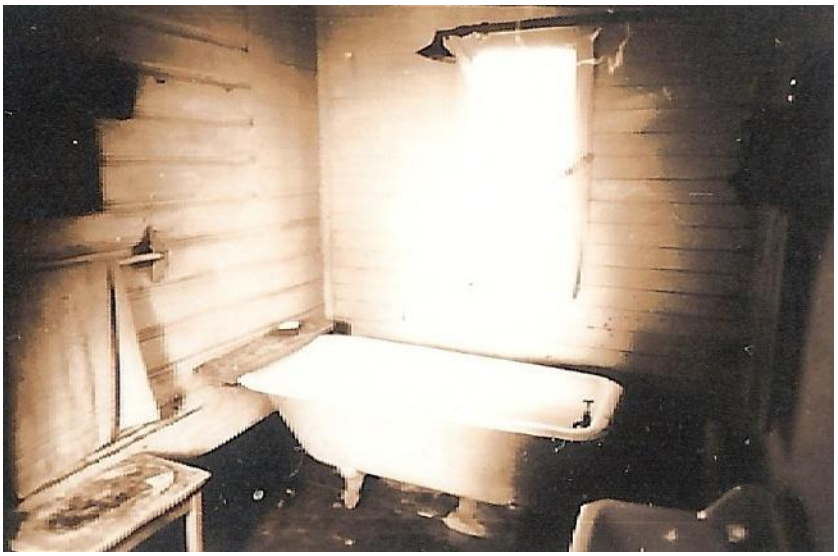

| | |
|---|---|
| OBSERVACIONES | |
| INVESTIGADOR | Tania Basterrica, Betty Haoa |