FICHA FOTOGRÁFICA IF - 20

PROYECTO IF AÑO 2025

NÚMERO	**1**
NOMBRE	**Hospital Naval**
AUTOR	Hans Helfritz
AÑO	**1946-diciembre**
COLECCIÓN	
FUENTE	Archivo fotográfico Rautenstrauch-Joest
TIPO DE FUENTE	
ARCHIVO	

DESCRIPCIÓN

FOTOGRAFÍA

Archivo fotográfico Museo Rautenstrauch-Joest de Colonia, Alemania. Portón de acceso principal al Hospital Naval, ubicado en la antigua Av. Baquedano.

OBSERVACIONES	
INVESTIGADOR	Tania Basterrica, Betty Haoa

FICHA FOTOGRÁFICA IF - 20

PROYECTO IF AÑO 2025

NÚMERO	**2**	
NOMBRE	**Hospital Naval**	
AUTOR		
AÑO	**Década 1940**	
COLECCIÓN		
FUENTE		
TIPO DE FUENTE		
ARCHIVO		

DESCRIPCIÓN

FOTOGRAFÍA

Portón de acceso al Hospital Naval, construido en 1945 y antes de la instalación del monolito.

OBSERVACIONES	
INVESTIGADOR	Tania Basterrica, Betty Haoa

FICHA FOTOGRÁFICA IF - 20

PROYECTO IF AÑO 2025

NÚMERO	**3**
NOMBRE	**Hospital Naval**
AUTOR	Fritz Felbermayer
AÑO	**1948**
COLECCIÓN	
FUENTE	Museo Francisco Fonck
TIPO DE FUENTE	
ARCHIVO	

DESCRIPCIÓN

FOTOGRAFÍA

Archivo fotográfico Museo arqueológico Francisco Fonck de Viña del Mar, Chile. Primer plano del portón de acceso al Hospital Naval.

OBSERVACIONES	
INVESTIGADOR	Tania Basterrica, Betty Haoa

FICHA FOTOGRÁFICA IF - 20

PROYECTO IF AÑO 2025

NÚMERO	**4**
NOMBRE	**Hospital Naval**
AUTOR	Ricardo Kompatzky
AÑO	**Verano, entre 1945 y 1946**
COLECCIÓN	
FUENTE	Museo Francisco Fonck
TIPO DE FUENTE	
ARCHIVO	

DESCRIPCIÓN

FOTOGRAFÍA

Archivo fotográfico Museo arqueológico Francisco Fonck de Viña del Mar, Chile. Recorrido hacia el edificio central del Hospital Naval, flanqueado por árboles de naranja.

OBSERVACIONES	
INVESTIGADOR	Tania Basterrica, Betty Haoa

FICHA FOTOGRÁFICA IF - 20

PROYECTO IF AÑO 2025

NÚMERO	**5**
NOMBRE	**Hospital Naval**
AUTOR	Ricardo Kompatzky
AÑO	**Verano, entre 1945 y 1946**
COLECCIÓN	
FUENTE	Museo Francisco Fonck
TIPO DE FUENTE	
ARCHIVO	
DESCRIPCIÓN	FOTOGRAFÍA

Archivo fotográfico Museo arqueológico Francisco Fonck de Viña del Mar, Chile. Entrada al edificio principal del Nospital Naval.

OBSERVACIONES	
INVESTIGADOR	Tania Basterrica, Betty Haoa

FICHA FOTOGRÁFICA IF - 20

PROYECTO IF AÑO 2025

NÚMERO	**6**
NOMBRE	**Hospital Naval**
AUTOR	Ricardo Kompatzky
AÑO	**Verano, entre 1945 y 1946**
COLECCIÓN	
FUENTE	Museo Francisco Fonck
TIPO DE FUENTE	
ARCHIVO	

DESCRIPCIÓN

FOTOGRAFÍA

Archivo fotográfico Museo arqueológico Francisco Fonck de Viña del Mar, Chile . En el centro, estanque de agua ubicado al costado norte del Hospital, se encontraba a 1 metro de altura desde el suelo. A la derecha de la imagen se ve otro estanque de agua, pero subterráneo.

OBSERVACIONES	
INVESTIGADOR	Tania Basterrica, Betty Haoa

FICHA FOTOGRÁFICA IF - 20

PROYECTO IF AÑO 2025

NÚMERO	**7**
NOMBRE	**Hospital Naval**
AUTOR	Ricardo Kompatzky
AÑO	**Verano, entre 1945 y 1946**
COLECCIÓN	
FUENTE	Museo Francisco Fonck
TIPO DE FUENTE	
ARCHIVO	

DESCRIPCIÓN

Archivo fotográfico Museo arqueológico Francisco Fonck de Viña del Mar, Chile. Fachada oeste, porche de acceso.

FOTOGRAFÍA

OBSERVACIONES	
INVESTIGADOR	Tania Basterrica, Betty Haoa

FICHA FOTOGRÁFICA IF - 20

PROYECTO IF AÑO 2025

NÚMERO	**8**
NOMBRE	**Hospital Naval**
AUTOR	Ricardo Kompatzky
AÑO	**Verano, entre 1945 y 1946**
COLECCIÓN	
FUENTE	Museo Francisco Fonck
TIPO DE FUENTE	
ARCHIVO	

DESCRIPCIÓN

FOTOGRAFÍA

Archivo fotográfico Museo arqueológico Francisco Fonck de Viña del Mar, Chile. En primer plano, la sala de curaciones y detrás, la sala de dentística.

OBSERVACIONES	
INVESTIGADOR	Tania Basterrica, Betty Haoa

FICHA FOTOGRÁFICA IF - 20

PROYECTO IF AÑO 2025

NÚMERO	**9**
NOMBRE	**Hospital Naval**
AUTOR	Ricardo Kompatzky
AÑO	**Verano, entre 1945 y 1946**
COLECCIÓN	
FUENTE	Museo Francisco Fonck
TIPO DE FUENTE	
ARCHIVO	

DESCRIPCIÓN

Archivo fotográfico Museo arqueológico Francisco Fonck de Viña del Mar, Chile. Baño, situado al fondo del predio.

FOTOGRAFÍA

OBSERVACIONES	
INVESTIGADOR	Tania Basterrica, Betty Haoa

FICHA FOTOGRÁFICA IF - 20

PROYECTO IF AÑO 2025

NÚMERO	**10**
NOMBRE	**Hospital Naval**
AUTOR	Ricardo Kompatzky
AÑO	**Verano, entre 1945 y 1946**
COLECCIÓN	
FUENTE	Museo Francisco Fonck
TIPO DE FUENTE	
ARCHIVO	

DESCRIPCIÓN

FOTOGRAFÍA

Archivo fotográfico Museo arqueológico Francisco Fonck de Viña del Mar, Chile. Sala de hombres para hospitalización.

OBSERVACIONES	
INVESTIGADOR	Tania Basterrica, Betty Haoa

FICHA FOTOGRÁFICA IF - 20

PROYECTO IF AÑO 2025

NÚMERO	**11**
NOMBRE	**Hospital Naval**
AUTOR	Ricardo Kompatzky
AÑO	**Verano, entre 1945 y 1946**
COLECCIÓN	
FUENTE	Museo Francisco Fonck
TIPO DE FUENTE	
ARCHIVO	

DESCRIPCIÓN

FOTOGRAFÍA

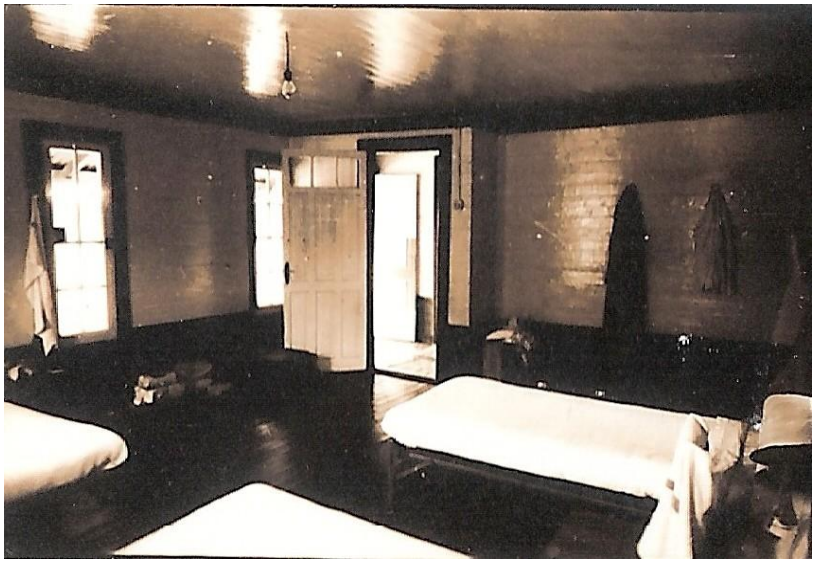

Archivo fotográfico Museo arqueológico Francisco Fonck de Viña del Mar, Chile. Sala de hombres de hospitalización, distinto ángulo.

OBSERVACIONES	
INVESTIGADOR	Tania Basterrica, Betty Haoa

FICHA FOTOGRÁFICA IF - 20

PROYECTO IF AÑO 2025

NÚMERO	**12**
NOMBRE	**Hospital Naval**
AUTOR	Ricardo Kompatzky
AÑO	**Verano, entre 1945 y 1946**
COLECCIÓN	
FUENTE	Museo Francisco Fonck
TIPO DE FUENTE	
ARCHIVO	

DESCRIPCIÓN

FOTOGRAFÍA

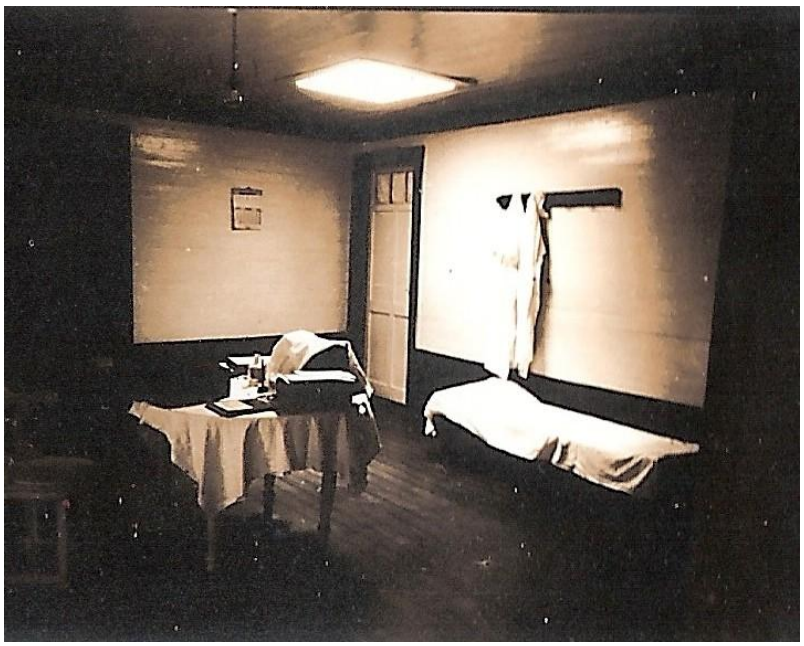

Archivo fotográfico Museo arqueológico Francisco Fonck de Viña del Mar, Chile. Sala de procedimientos médicos.

OBSERVACIONES	
INVESTIGADOR	Tania Basterrica, Betty Haoa

FICHA FOTOGRÁFICA IF - 20

PROYECTO IF AÑO 2025

NÚMERO	**13**
NOMBRE	**Hospital Naval**
AUTOR	Ricardo Kompatzky
AÑO	**Verano, entre 1945 y 1946**
COLECCIÓN	
FUENTE	Museo Francisco Fonck
TIPO DE FUENTE	
ARCHIVO	

DESCRIPCIÓN

FOTOGRAFÍA

Archivo fotográfico Museo arqueológico Francisco Fonck de Viña del Mar, Chile. Pabellón de operaciones.

OBSERVACIONES	
INVESTIGADOR	Tania Basterrica, Betty Haoa

FICHA FOTOGRÁFICA IF - 20

PROYECTO IF AÑO 2025

NÚMERO	**14**
NOMBRE	**Hospital Naval**
AUTOR	Ricardo Kompatzky
AÑO	**Verano, entre 1945 y 1946**
COLECCIÓN	
FUENTE	Museo Francisco Fonck
TIPO DE FUENTE	
ARCHIVO	

DESCRIPCIÓN

FOTOGRAFÍA

Archivo fotográfico Museo arqueológico Francisco Fonck de Viña del Mar, Chile. Pabellón de operaciones, desde diferente ángulo.

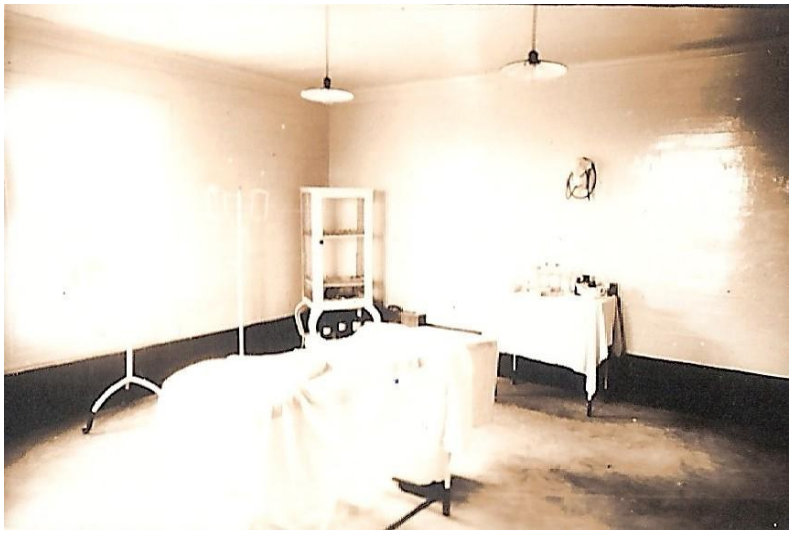

OBSERVACIONES	
INVESTIGADOR	Tania Basterrica, Betty Haoa

FICHA FOTOGRÁFICA IF - 20

PROYECTO IF AÑO 2025

NÚMERO	**15**
NOMBRE	**Hospital Naval**
AUTOR	Hans Helfritz
AÑO	**1946-diciembre**
COLECCIÓN	
FUENTE	Museo Rautenstrauch-Joest
TIPO DE FUENTE	
ARCHIVO	

DESCRIPCIÓN

FOTOGRAFÍA

Archivo fotográfico Museo Rautenstrauch-Joest de Colonia, Alemania. Grupo de trabajadores de salud delante de un anexo del Hospital.

OBSERVACIONES	
INVESTIGADOR	Tania Basterrica, Betty Haoa

FICHA FOTOGRÁFICA IF - 20

PROYECTO IF AÑO 2025

NÚMERO	**16**
NOMBRE	**Hospital Naval**
AUTOR	Hans Helfritz
AÑO	**1946-diciembre**
COLECCIÓN	
FUENTE	Museo Rautenstrauch-Joest
TIPO DE FUENTE	
ARCHIVO	

DESCRIPCIÓN

FOTOGRAFÍA

Archivo fotográfico Museo Rautenstrauch-Joest de Colonia, Alemania . Grupo de niñas delante del portón de acceso al Hospital.

OBSERVACIONES	
INVESTIGADOR	Tania Basterrica, Betty Haoa