FICHA FOTOGRÁFICA IF - 22

PROYECTO IF AÑO 2025

NÚMERO	**1**
NOMBRE	**Casa monjas Escuela**
AUTOR	Ricardo Kompatzki
AÑO	**Verano, entre 1945 y 1946**
COLECCIÓN	
FUENTE	Archivo fotográfico Museo Francisco Fonck
TIPO DE FUENTE	
ARCHIVO	

DESCRIPCIÓN

Archivo fotográfico Museo Francisco Fonck, Viña del Mar, Chile. Casa de las monjas, ubicada detrás de la Escuela, fachada norte. Único edificio de 2 pisos de la época, en primer plano se ve la ventana de la cocina.

FOTOGRAFÍA

OBSERVACIONES	
INVESTIGADOR	Tania Basterrica, Betty Haoa

FICHA FOTOGRÁFICA IF - 22

PROYECTO IF AÑO 2025

NÚMERO	**2**
NOMBRE	**Casa monjas Escuela**
AUTOR	Ricardo Kompatzki
AÑO	**Verano, entre 1945 y 1946**
COLECCIÓN	
FUENTE	Archivo fotográfico Museo Francisco Fonck
TIPO DE FUENTE	
ARCHIVO	

DESCRIPCIÓN

FOTOGRAFÍA

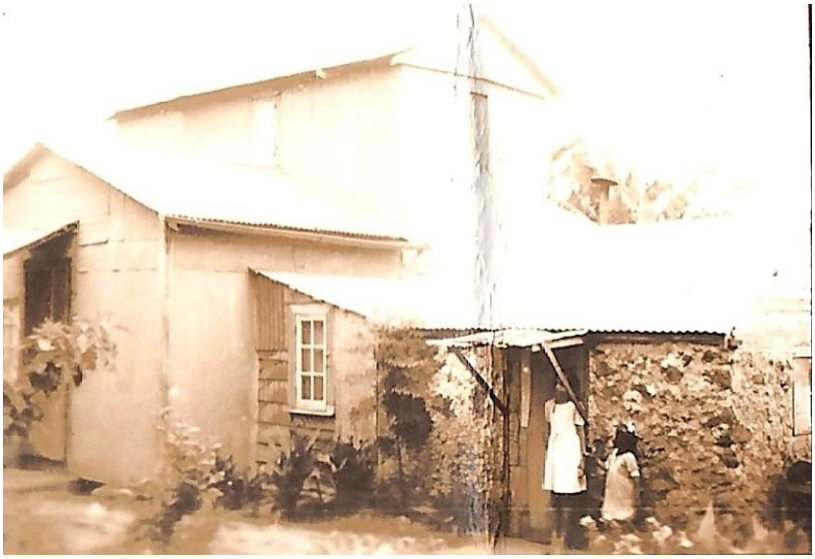

Archivo fotográfico Museo Francisco Fonck, Viña del Mar, Chile. Costado de la casa de las monjas, esquina nor-este.

OBSERVACIONES	
INVESTIGADOR	Tania Basterrica, Betty Haoa

FICHA FOTOGRÁFICA IF - 22

PROYECTO IF AÑO 2025

NÚMERO	**3**
NOMBRE	**Casa monjas Escuela**
AUTOR	Ricardo Kompatzki
AÑO	**Verano, entre 1945 y 1946**
COLECCIÓN	
FUENTE	Archivo fotográfico Museo Francisco Fonck
TIPO DE FUENTE	
ARCHIVO	

DESCRIPCIÓN

FOTOGRAFÍA

Archivo fotográfico Museo Francisco Fonck, Viña del Mar, Chile. Vista frontal de la casa de las monjas, tomada desde la Escuela.

OBSERVACIONES	
INVESTIGADOR	Tania Basterrica, Betty Haoa

FICHA FOTOGRÁFICA IF - 22

PROYECTO IF AÑO 2025

NÚMERO	**4**
NOMBRE	**Casa monjas Escuela**
AUTOR	Ricardo Kompatzki
AÑO	**Verano, entre 1945 y 1946**
COLECCIÓN	
FUENTE	Archivo fotográfico Museo Francisco Fonck
TIPO DE FUENTE	
ARCHIVO	

DESCRIPCIÓN

FOTOGRAFÍA

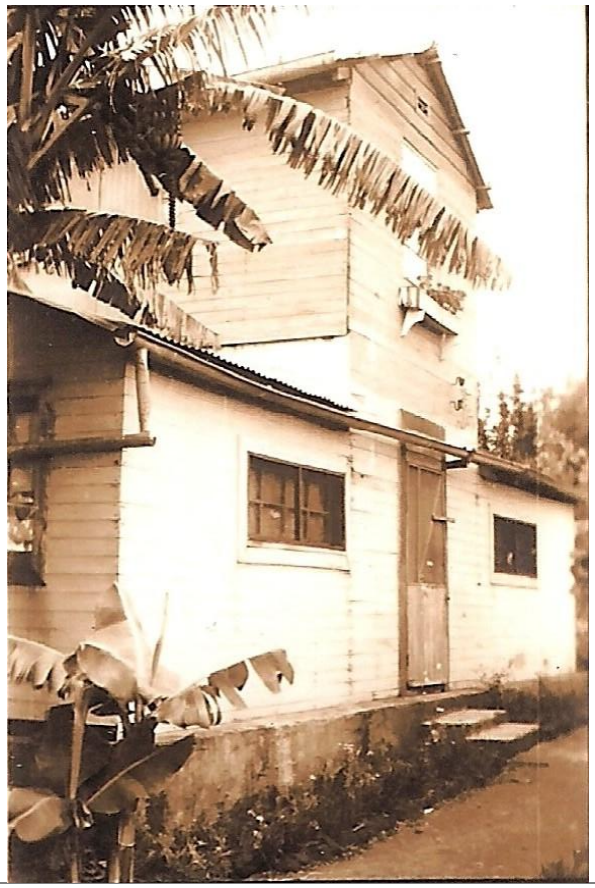

Archivo fotográfico Museo Francisco Fonck, Viña del Mar, Chile. Frontis de la casa de las monjas, fachada sur, conectada con la Escuela a través de un pequeño sendero.

OBSERVACIONES	
INVESTIGADOR	Tania Basterrica, Betty Haoa

FICHA FOTOGRÁFICA IF - 22

PROYECTO IF AÑO 2025

NÚMERO	**5**
NOMBRE	**Casa monjas Escuela**
AUTOR	Ricardo Kompatzki
AÑO	**Verano, entre 1945 y 1946**
COLECCIÓN	
FUENTE	Archivo fotográfico Museo Francisco Fonck
TIPO DE FUENTE	
ARCHIVO	

DESCRIPCIÓN

FOTOGRAFÍA

Archivo fotográfico Museo Francisco Fonck, Viña del Mar, Chile. Living de la casa.

OBSERVACIONES	
INVESTIGADOR	Tania Basterrica, Betty Haoa

FICHA FOTOGRÁFICA IF - 22

PROYECTO IF AÑO 2025

NÚMERO	**6**
NOMBRE	**Casa monjas Escuela**
AUTOR	Ricardo Kompatzki
AÑO	**Verano, entre 1945 y 1946**
COLECCIÓN	
FUENTE	Archivo fotográfico Museo Francisco Fonck
TIPO DE FUENTE	
ARCHIVO	

DESCRIPCIÓN

FOTOGRAFÍA

Archivo fotográfico Museo Francisco Fonck, Viña del Mar, Chile. Living, desde otro ángulo.

OBSERVACIONES	
INVESTIGADOR	Tania Basterrica, Betty Haoa