FICHA FOTOGRÁFICA IF - 24

PROYECTO IF AÑO 2025

NÚMERO	**21**
NOMBRE	**Iglesia católica-Casa del párroco**
AUTOR	Ricardo Kompatzky
AÑO	**Verano, entre 1945 y 1946**
COLECCIÓN	
FUENTE	Archivo fotográfico Museo Francisco Fonck
TIPO DE FUENTE	
ARCHIVO	

DESCRIPCIÓN

FOTOGRAFÍA

Archivo fotográfico Museo Francisco Fonck, Viña del Mar, Chile. Comedor.

OBSERVACIONES	
INVESTIGADOR	Tania Basterrica, Betty Haoa

FICHA FOTOGRÁFICA IF - 24

PROYECTO IF AÑO 2025

NÚMERO	**22**
NOMBRE	**Iglesia católica-Casa del párroco**
AUTOR	Ricardo Kompatzky
AÑO	**Verano, entre 1945 y 1946**
COLECCIÓN	
FUENTE	Archivo fotográfico Museo Francisco Fonck
TIPO DE FUENTE	
ARCHIVO	

DESCRIPCIÓN

FOTOGRAFÍA

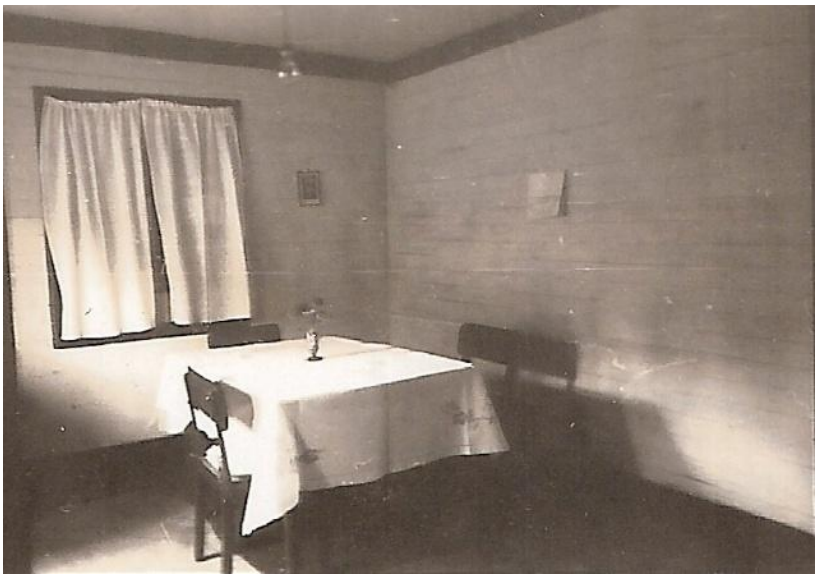

Archivo fotográfico Museo Francisco Fonck, de Viña del Mar, Chile. Comedor, otra vista.

OBSERVACIONES	
INVESTIGADOR	Tania Basterrica, Betty Haoa

FICHA FOTOGRÁFICA IF - 24

PROYECTO IF AÑO 2025

NÚMERO	**23**
NOMBRE	**Iglesia católica-Casa del párroco**
AUTOR	Ricardo Kompatzky
AÑO	**Verano, entre 1945 y 1946**
COLECCIÓN	
FUENTE	Archivo fotográfico Museo Francisco Fonck
TIPO DE FUENTE	
ARCHIVO	

DESCRIPCIÓN

FOTOGRAFÍA

Archivo fotográfico Museo Francisco Fonck, de Viña del Mar, Chile. Dormitorio.

OBSERVACIONES	
INVESTIGADOR	Tania Basterrica, Betty Haoa

FICHA FOTOGRÁFICA IF - 24

PROYECTO IF AÑO 2025

NÚMERO	**24**
NOMBRE	**Iglesia católica-Casa del párroco**
AUTOR	Ricardo Kompatzky
AÑO	**Verano, entre 1945 y 1946**
COLECCIÓN	
FUENTE	Archivo fotográfico Museo Francisco Fonck
TIPO DE FUENTE	
ARCHIVO	

DESCRIPCIÓN

FOTOGRAFÍA

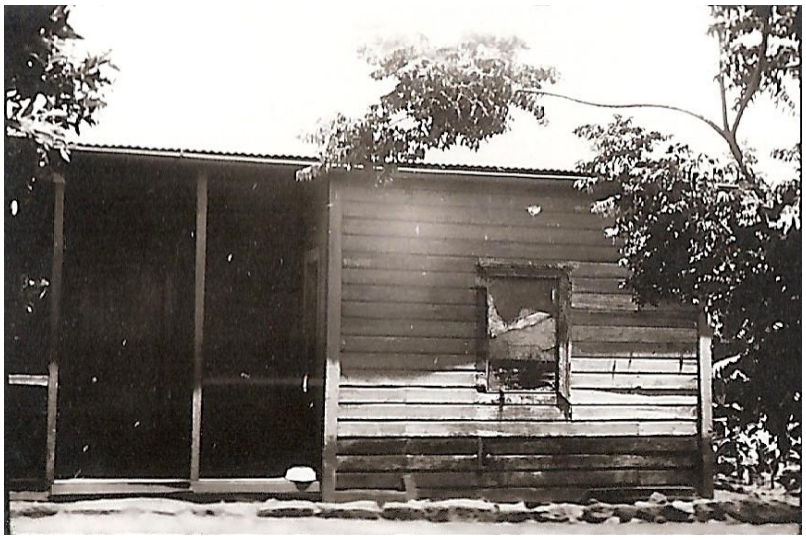

Archivo fotográfico Museo Francisco Fonck, de Viña del Mar, Chile. Fachada oeste de la casa.

OBSERVACIONES	
INVESTIGADOR	Tania Basterrica, Betty Haoa

FICHA FOTOGRÁFICA IF - 24

PROYECTO IF AÑO 2025

NÚMERO	**25**
NOMBRE	**Iglesia católica-Casa del párroco**
AUTOR	Ricardo Kompatzky
AÑO	**Verano, entre 1945 y 1946**
COLECCIÓN	
FUENTE	Archivo fotográfico Museo Francisco Fonck
TIPO DE FUENTE	
ARCHIVO	

DESCRIPCIÓN

FOTOGRAFÍA

Archivo fotográfico Museo Francisco Fonck, Viña del Mar, Chile. Fachada oeste de la casa.

OBSERVACIONES	
INVESTIGADOR	Tania Basterrica, Betty Haoa

FICHA FOTOGRÁFICA IF - 24

PROYECTO IF AÑO 2025

NÚMERO	**26**
NOMBRE	**Iglesia católica-Casa del párroco**
AUTOR	Ricardo Kompatzky
AÑO	**Verano, entre 1945 y 1946**
COLECCIÓN	
FUENTE	Archivo fotográfico Museo Francisco Fonck
TIPO DE FUENTE	
ARCHIVO	

DESCRIPCIÓN

Archivo fotográfico Museo Francisco Fonck, Viña del Mar, Chile. Fachada este de la casa.

FOTOGRAFÍA

OBSERVACIONES	
INVESTIGADOR	Tania Basterrica, Betty Haoa

FICHA FOTOGRÁFICA IF - 24

PROYECTO IF AÑO 2025

NÚMERO	**27**
NOMBRE	**Iglesia católica-Casa del párroco**
AUTOR	Ricardo Kompatzky
AÑO	**Verano, entre 1945 y 1946**
COLECCIÓN	
FUENTE	Archivo fotográfico Museo Francisco Fonck
TIPO DE FUENTE	
ARCHIVO	

DESCRIPCIÓN

FOTOGRAFÍA

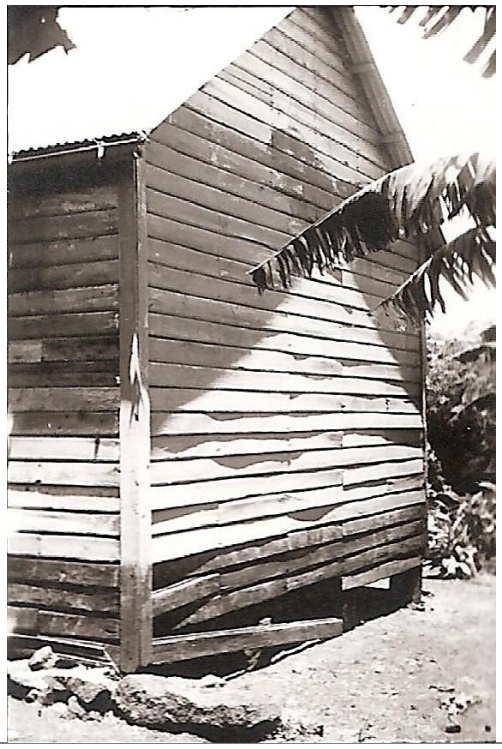

Archivo fotográfico
Museo Francisco Fonck,
Viña del Mar, Chile.
Fachada lateral.

OBSERVACIONES	
INVESTIGADOR	Tania Basterrica, Betty Haoa