FICHA FOTOGRÁFICA IF - L

PROYECTO IF AÑO 2025

NÚMERO	**1**
NOMBRE	**Leprosario-Pabellón hombres**
AUTOR	Fritz Felbermayer
AÑO	**1950**
COLECCIÓN	
FUENTE	Archivo fotográfico Museo Francisco Fonck
TIPO DE FUENTE	
ARCHIVO	
DESCRIPCIÓN	FOTOGRAFÍA

Archivo fotográfico Museo Francisco Fonck, de Viña del Mar, Chile. Fachada oeste, vista desde lejos.

OBSERVACIONES	
INVESTIGADOR	Tania Basterrica, Betty Haoa

FICHA FOTOGRÁFICA IF - L

PROYECTO IF AÑO 2025

NÚMERO	**2**
NOMBRE	**Leprosario-Pabellón hombres**
AUTOR	Fritz Felbermayer
AÑO	**1950**
COLECCIÓN	
FUENTE	Archivo fotográfico Museo Francisco Fonck
TIPO DE FUENTE	
ARCHIVO	

DESCRIPCIÓN

FOTOGRAFÍA

Archivo fotográfico Museo Francisco Fonck, de Viña del Mar, Chile. Fachada oeste, vista de cerca.

OBSERVACIONES	
INVESTIGADOR	Tania Basterrica, Betty Haoa

FICHA FOTOGRÁFICA IF - L

PROYECTO IF AÑO 2025

NÚMERO	**3**
NOMBRE	**Leprosario-Pabellón hombres**
AUTOR	Fritz Felbermayer
AÑO	**1950**
COLECCIÓN	
FUENTE	Archivo fotográfico Museo Francisco Fonck
TIPO DE FUENTE	
ARCHIVO	

DESCRIPCIÓN

FOTOGRAFÍA

Archivo fotográfico Museo Francisco Fonck, de Viña del Mar, Chile. Fachada oeste, a la derecha y detrás del pabellón se ve claramente el estanque de recolección de aguas lluvias.

OBSERVACIONES	
INVESTIGADOR	Tania Basterrica, Betty Haoa

FICHA FOTOGRÁFICA IF - L

PROYECTO IF AÑO 2025

NÚMERO	**4**
NOMBRE	**Leprosario-Pabellón hombres**
AUTOR	Fritz Felbermayer
AÑO	**1950**
COLECCIÓN	
FUENTE	Archivo fotográfico Museo Francisco Fonck
TIPO DE FUENTE	
ARCHIVO	

DESCRIPCIÓN

FOTOGRAFÍA

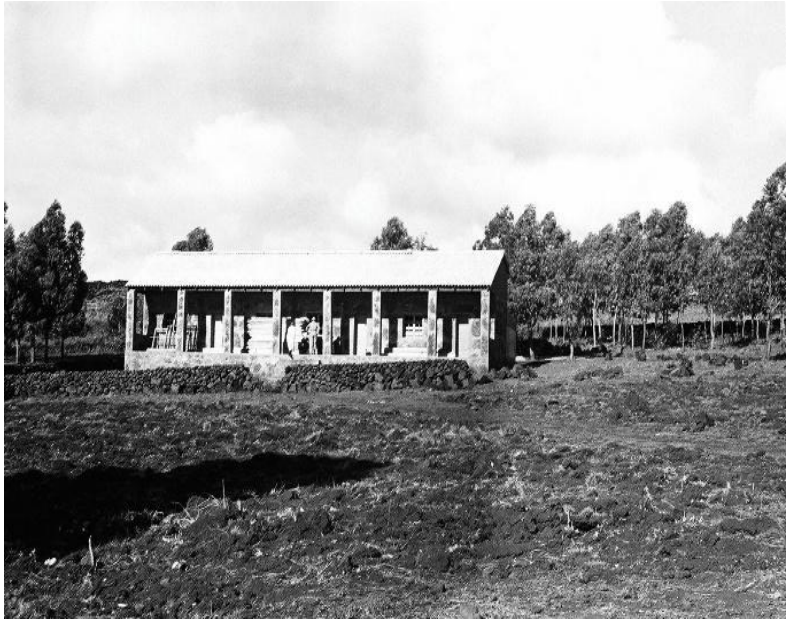

Archivo fotográfico Museo Francisco Fonck, de Viña del Mar, Chile. Fachada oeste.

OBSERVACIONES	
INVESTIGADOR	Tania Basterrica, Betty Haoa

FICHA FOTOGRÁFICA IF - L

PROYECTO IF AÑO 2025

NÚMERO	**5**
NOMBRE	**Leprosario-Pabellón hombres**
AUTOR	Fritz Felbermayer
AÑO	**1950**
COLECCIÓN	
FUENTE	Archivo fotográfico Museo Francisco Fonck
TIPO DE FUENTE	
ARCHIVO	

DESCRIPCIÓN

FOTOGRAFÍA

Archivo fotográfico Museo Francisco Fonck, de Viña del Mar, Chile. Fachada oeste, otro ángulo.

OBSERVACIONES	
INVESTIGADOR	Tania Basterrica, Betty Haoa

FICHA FOTOGRÁFICA IF - L

PROYECTO IF AÑO 2025

NÚMERO	**6**
NOMBRE	**Leprosario-Pabellón hombres**
AUTOR	Fritz Felbermayer
AÑO	**1950**
COLECCIÓN	
FUENTE	Archivo fotográfico Museo Francisco Fonck
TIPO DE FUENTE	
ARCHIVO	

DESCRIPCIÓN

FOTOGRAFÍA

Archivo fotográfico Museo Francisco Fonck, de Viña del Mar, Chile. Fachada oeste, con materiales de construcción y el padre Sebastián Englert, a la derecha.

OBSERVACIONES	
INVESTIGADOR	Tania Basterrica, Betty Haoa