FICHA FOTOGRÁFICA IF - L

PROYECTO IF AÑO 2025

NÚMERO	**1**
NOMBRE	**Leprosario-Pabellón mujeres**
AUTOR	Fritz Felbermayer
AÑO	**1950**
COLECCIÓN	
FUENTE	Archivo fotográfico Museo Francisco Fonck
TIPO DE FUENTE	
ARCHIVO	

DESCRIPCIÓN

Archivo fotográfico del Museo Francisco Fonck de Viña del Mar, Chile. Fachada oeste.

FOTOGRAFÍA

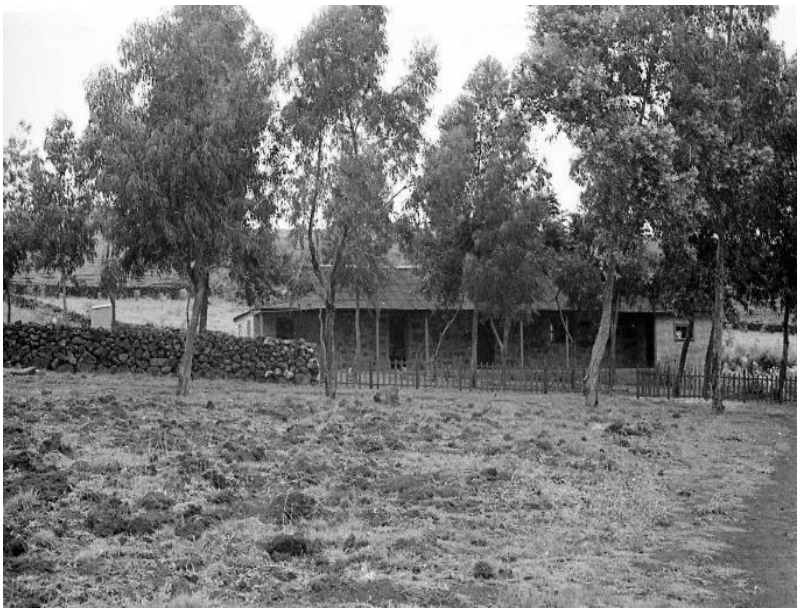

OBSERVACIONES	
INVESTIGADOR	Tania Basterrica, Betty Haoa

FICHA FOTOGRÁFICA IF - L

PROYECTO IF AÑO 2025

NÚMERO	**2**
NOMBRE	**Leprosario-Pabellón mujeres**
AUTOR	Fritz Felbermayer
AÑO	**1950**
COLECCIÓN	
FUENTE	Archivo fotográfico Museo Francisco Fonck
TIPO DE FUENTE	
ARCHIVO	
DESCRIPCIÓN	FOTOGRAFÍA Archivo fotográfico Museo Francisco Fonck, de Viña del Mar, Chile. Fachada oeste.
OBSERVACIONES	
INVESTIGADOR	Tania Basterrica, Betty Haoa

FICHA FOTOGRÁFICA IF - L

PROYECTO IF AÑO 2025

NÚMERO	**3**
NOMBRE	**Leprosario-Pabellón mujeres**
AUTOR	Fritz Felbermayer
AÑO	**1950**
COLECCIÓN	
FUENTE	Archivo fotográfico Museo Francisco Fonck
TIPO DE FUENTE	
ARCHIVO	

DESCRIPCIÓN

FOTOGRAFÍA

Archivo fotográfico Museo Francisco Fonck, de Viña del Mar, Chile. Fachada suroeste.

OBSERVACIONES	
INVESTIGADOR	Tania Basterrica, Betty Haoa

FICHA FOTOGRÁFICA IF - L

PROYECTO IF AÑO 2025

NÚMERO	**4**
NOMBRE	**Leprosario-Pabellón mujeres**
AUTOR	Fritz Felbermayer
AÑO	**1950**
COLECCIÓN	
FUENTE	Archivo fotográfico Museo Francisco Fonck
TIPO DE FUENTE	
ARCHIVO	

DESCRIPCIÓN

FOTOGRAFÍA

Archivo fotográfico Museo Francisco Fonck, de Viña del Mar, Chile. Fachada suroeste.

OBSERVACIONES	
INVESTIGADOR	Tania Basterrica, Betty Haoa

FICHA FOTOGRÁFICA IF - L

PROYECTO IF AÑO 2025

NÚMERO	**5**
NOMBRE	**Leprosario-Pabellón mujeres**
AUTOR	Fritz Felbermayer
AÑO	**1950**
COLECCIÓN	
FUENTE	Archivo fotográfico Museo Francisco Fonck
TIPO DE FUENTE	
ARCHIVO	

DESCRIPCIÓN

FOTOGRAFÍA

Archivo fotográfico Museo Francisco Fonck, de Viña del Mar, Chile. Fachada sur con plantaciones.

OBSERVACIONES	
INVESTIGADOR	Tania Basterrica, Betty Haoa

FICHA FOTOGRÁFICA IF - L

PROYECTO IF AÑO 2025

NÚMERO	**6**
NOMBRE	**Leprosario-Pabellón mujeres**
AUTOR	Fritz Felbermayer
AÑO	**1950**
COLECCIÓN	
FUENTE	Archivo fotográfico Museo Francisco Fonck
TIPO DE FUENTE	
ARCHIVO	

DESCRIPCIÓN

FOTOGRAFÍA

Archivo fotográfico Museo Francisco Fonck, de Viña del Mar, Chile. Fachada sur, en primer plano sor Margarita Lespay.

OBSERVACIONES	
INVESTIGADOR	Tania Basterrica, Betty Haoa