FICHA DE REGISTRO DE INMUEBLES IF – 10

I. IDENTIFICACIÓN Y LOCALIZACIÓN DEL INMUEBLE

ID Proyecto	Denominación Inmueble	Nombre de la Zona
IF-10	**Jefatura Militar**	**Haŋa Roa**

Plano de Ubicación

Fotos del edificio

1

2

FICHA DE REGISTRO DE INMUEBLES IF – 10

3

4

5

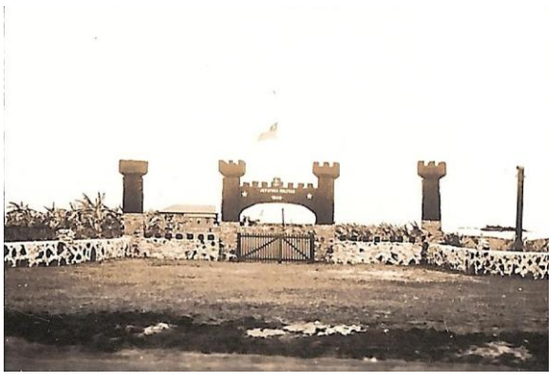

6

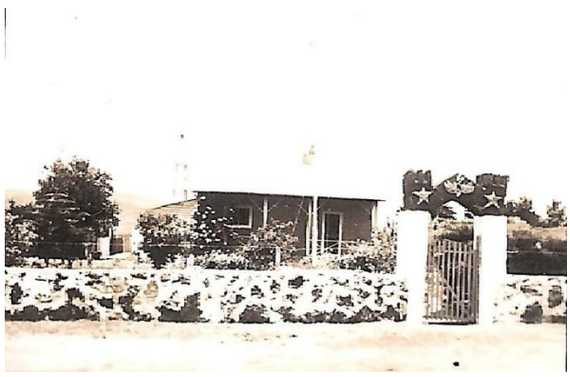

7

8

FICHA DE REGISTRO DE INMUEBLES IF – 10

9

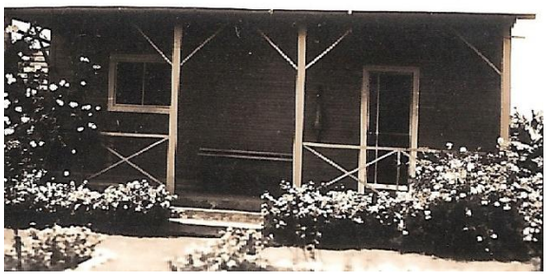

10

11

12

13

14

15

16

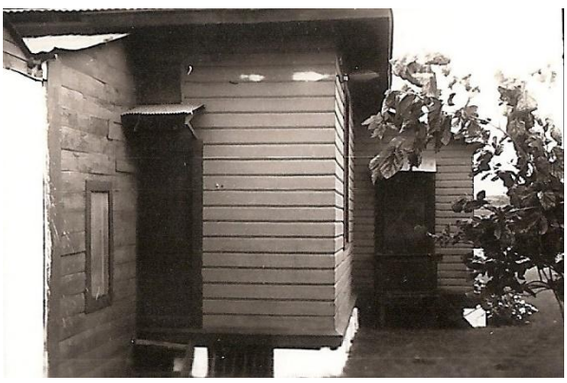

FICHA DE REGISTRO DE INMUEBLES IF – 10

17

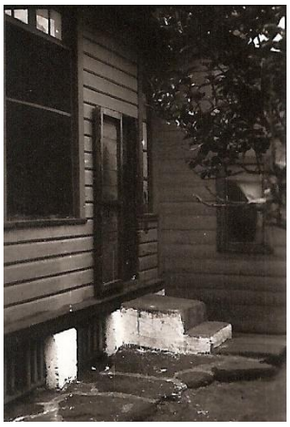

18

19

20

21

22

23

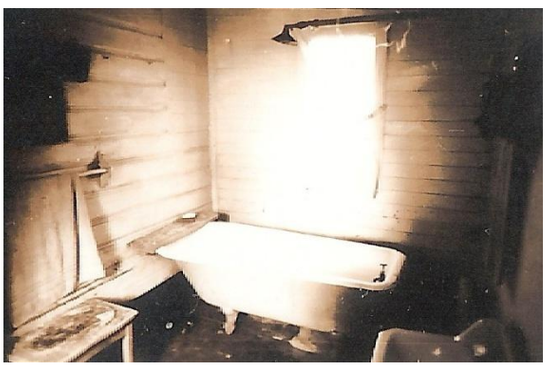

FICHA DE REGISTRO DE INMUEBLES IF – 10

II. INFORMACIÓN DEL INMUEBLE

1. Tipo de propiedad	2. Tipo de tenencia	3. Destino original
Fiscal	Armada	Dependencias, oficinas, casa del Jefe Militar.
4. Año de Construcción	**5. Superficie edificada**	**6. Superficie del terreno**
¿1932?	4.960 m^2	45.000 m^2 aprox.
7. Existencia de los inmuebles	**8. Estado del edificio**	**9. Destino Actual**
Sólo torreón en pie. El resto está derribado.	Torreón, regular estado	Habitacional
10. Sistema de agrupamiento	**11. N° de Pisos**	
Aislado	1	

9. Descripción del Inmueble

La zona en su conjunto albergó las edificaciones destinadas a la administración militar del pueblo de Haŋa Roa: la casa del Jefe Militar, oficinas y museo se construyeron en madera con techos de zinc. La casa del Jefe Militar se construyó, presuntamente, el año 1932 y a medida que se necesitaba se fueron agregando otras dependencias, como ser un pequeño museo, piezas para empleados, carpintería, herrería, bodegas y se instaló el motor del primer alumbrado eléctrico en la isla, cuya red abastecía de electricidad a la casa del practicante, al hospital y a la casa del profesor, además de la Jefatura. En la actualidad sólo se encuentra en pie un torreón de piedra, la que en algún momento albergó al primer museo de la isla. En diciembre del año 1946, un inspector a bordo del buque Angamos, redactó las instrucciones para la construcción de un pozo séptico para la casa del Jefe Militar.

III. REGISTROS ENCONTRADOS

INFORME AÑO 1946	**INFORME ARMADA AÑO 1946**
"Especificaciones técnicas correspondientes a la construcción de un pozo séptico en la casa-habitación del Jefe Militar en la Isla de Pascua". M. Manríquez P. / A bordo del "Angamos" / diciembre 19 de 1946. *Este informe lleva adjunto los planos para la construcción del pozo.*	El año 1944 se instaló por primera vez un alumbrado, con el motor ubicado en un pañol de esta Jefatura, de donde parte la red hacia la casa del practicante, el hospital y la casa del profesor, además de esta Jefatura. Con una extensión de 550 m, alcanza a alumbrar 350 m de la Av. Policarpo Toro hasta la unión con Av. General Baquedano. Se ordena la construcción de una portada para la entrada principal. El año 1945 se realizó la construcción de una pirca de piedra canteada y cal en todo el frente de la Jefatura. Se construyeron paredes de pirca con cemento para la carbonera, el taller de herrería y la casa para la chalupa.
INFORME ARMADA AÑO 1948	
Carpintería construida en piedra, cal y cemento el año 1947. El resto de los pañoles, construcción antigua en madera de cajones y techos de zinc. Casa del Jefe Militar, oficinas, museo y dependencias (1932). Construcción de madera con techos de zinc. Pintura general en 1946. Se cambió el cielo del living y se pintó toda esta pieza en 1950. En su lado norte limita con el cementerio y el terreno de la casa del practicante, al sur con el sitio de Tuko Tuki y Andrés Chávez, al oeste con la línea de costa y al este con la Av. Policarpo Toro. <u>Edificación y construcciones varias</u>: Edificio de un piso de material ligero, techumbre de planchas de zinc galvanizado, compuesto de: una oficina, 2 dormitorios,	

un comedor, un repostero, una despensa, un hall, un baño. Anexos: una cocina, 2 piezas para empleadas, una sala motor, 3 pañoles. De concreto de piedra y cemento, 4 pañoles y un estanque para agua. *Levantamiento realizado por el Sargento Juan Hurtado el 1 de junio de 1948.*	

IV. DATOS CATASTRO

FECHA	LLENADO EN	NOMBRE ENCUESTADOR
31 de octubre del 2025	Gabinete	Tania Basterrica, Lya Edmunds y Betty Haoa