FICHA DE REGISTRO DE INMUEBLES IF - 22

I. IDENTIFICACIÓN Y LOCALIZACIÓN DEL INMUEBLE

ID Proyecto	Denominación Inmueble	Nombre de la Zona
IF - 22	**Casa monjas de la Escuela**	**Haŋa Roa**

Plano de Ubicación

Foto del edificio

1

2

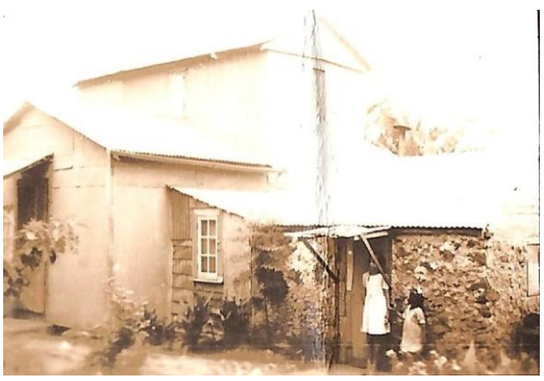

FICHA DE REGISTRO DE INMUEBLES IF - 22

3

4

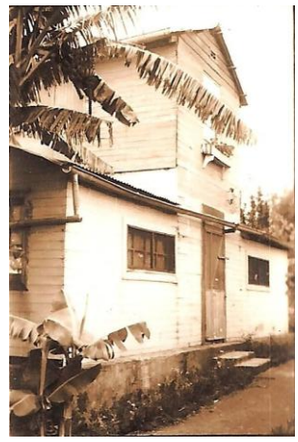

II. INFORMACIÓN DEL INMUEBLE

1. Tipo de propiedad	**2. Tipo de tenencia**	**3. Destino original**
Fiscal	Escuela N°72	Casa-habitación monjas Escuela
4. Año de Construcción	**5. Superficie edificada**	**6. Superficie del terreno**
¿?	435 m^2	4.005 m^2
7. Existencia del inmueble	**8. Estado del edificio**	**9. Destino Actual**
No existe	No existe	No existe
10. Sistema de agrupamiento	**11. N° de pisos**	
Aislado	2	

Descripción del Inmueble
Esta casa se encontraba detrás de la Escuela y servía como habitación para las monjas que ejercían de profesoras y directora. Constaba de cocina, baño, sala de costura, despensa y un dormitorio en un segundo piso. En su tiempo, era el único edificio en la isla que tenía 2 pisos. Durante la década de 1950 se le agregó una cocina y un estanque colector de aguas lluvias, pues este último se partió en dos.

III. REGISTROS ENCONTRADOS

INFORME ARMADA AÑO 1941	INFORME ARMADA AÑO 1946
La casa de las hermanas está en regular estado, necesita forrarse la galería interior con madera y hacer un estanque de agua adicional, pues el que tienen ahora se partió en dos.	Se instaló alumbrado eléctrico en la casa del profesor (residencia de las religiosas).

INFORME ARMADA AÑO 1948	INFORME ARMADA AÑO 1948 - 1951

Deslindes: Norte – sitio de Santiago Pakarati / Sur – Escuela N° 72 / Este – sitio del Hospital Naval / Oeste – sitio de Isabel Languitaki viuda de Pakarati. Dimensiones y superficie del terreno: Lado norte, 37 m / Lado sur, 52 m / Lado este, 90 m / Lado oeste, 90 m TOTAL: 4.450,5 m^2. Superficie edificada: Frente, 16 m / Largo, 30 m / Ancho del fondo, 13 m. Total: 435 m^2. Material general: madera, techos de zinc. *Levantamiento realizado por el sargento Juan Hurtado en abril de 1948.*	1946: se construyó un estanque y la cocina, en piedra y cemento. 1951: Se construyó una cocina de 3 por 4 metros frente al comedor. Material: cemento y piedras, techumbre de pizarreño. El cemento fue entregado por las religiosas.

IV. DATOS CATASTRO

FECHA	LLENADO EN	NOMBRE ENCUESTADOR
31 de octubre del 2025	Gabinete	Tania Basterrica, Lya Edmunds y Betty Haoa