FICHA DE REGISTRO DE INMUEBLES IF - 24

I. IDENTIFICACIÓN Y LOCALIZACIÓN DEL INMUEBLE

ID Proyecto	Denominación Inmueble	Nombre de la Zona
IF - 24	**Iglesia Católica**	**Haŋa Roa**

Plano de Ubicación

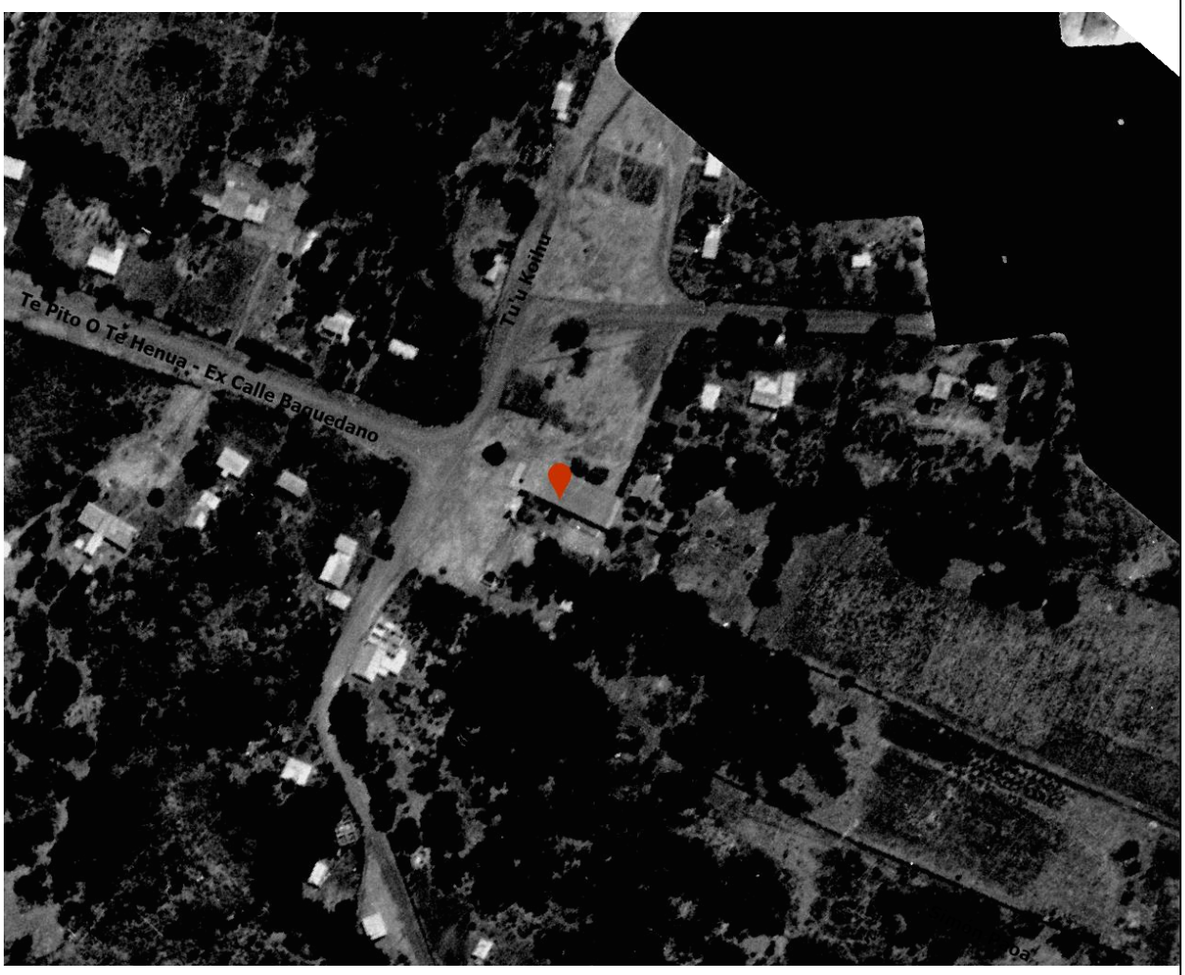

Fotos del edificio

1

2

FICHA DE REGISTRO DE INMUEBLES IF - 24

3

4

5

6

7

8

9

10

FICHA DE REGISTRO DE INMUEBLES IF - 24

11

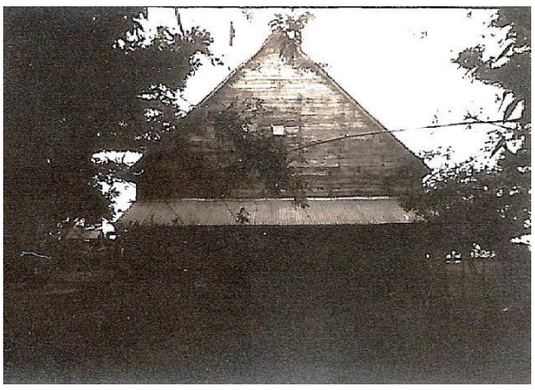

12

13

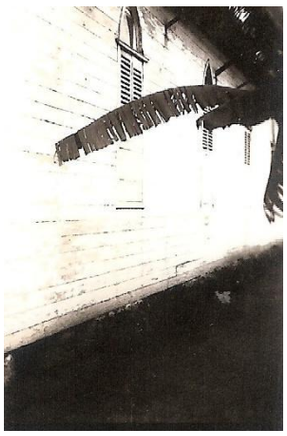

14

15

16

17

18

FICHA DE REGISTRO DE INMUEBLES IF - 24

19

20

21

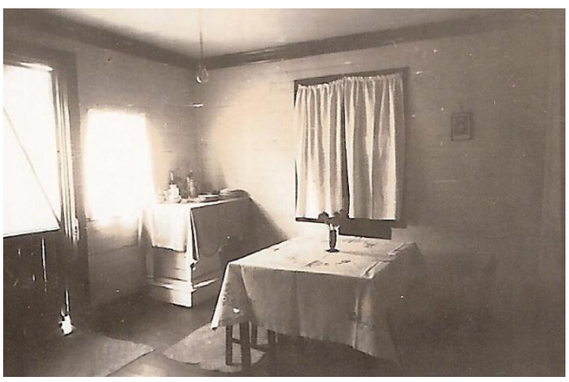

22

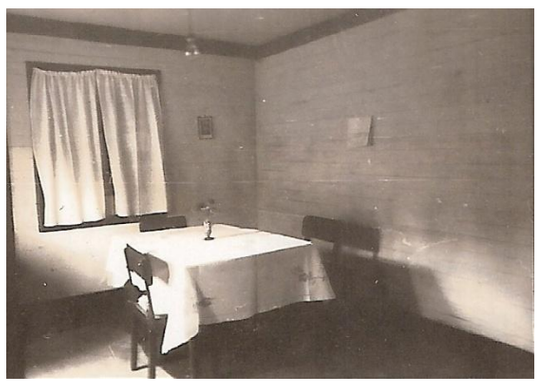

23

24

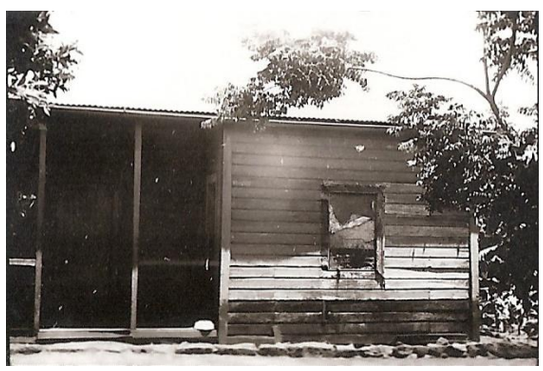

25

26

FICHA DE REGISTRO DE INMUEBLES IF - 24

27

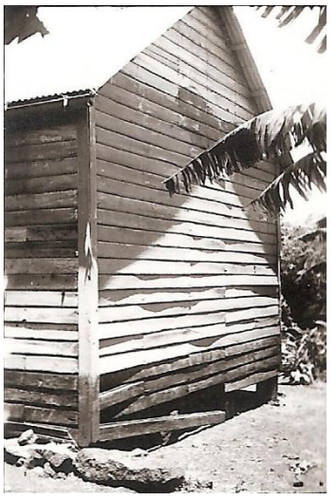

II. INFORMACIÓN DEL INMUEBLE

1. Tipo de propiedad	**2. Tipo de tenencia**	**3. Destino original**
Fiscal	Religiosa	Iglesia Católica
4. Año de Construcción	**5. Superficie edificada**	**6. Superficie del terreno**
1937		
7. Existencia del inmueble	**8. Estado del edificio**	**9. Destino Actual**
Intervenido	Regular	Iglesia Católica
10. Sistema de agrupamiento	**11. N° de pisos**	
Aislado	1	

Descripción del Inmueble
Establecida en 1937 como Parroquia de la Santa Cruz, su primer sacerdote fue el RP Sebastián Englert. Existen pocos registros de esta Iglesia Católica en los informes de la Armada. No obstante, históricamente se sabe que ha estado en este mismo sitio desde comienzos del siglo XX. Al costado izquierdo de la Iglesia, un poco retirada, se encontraba una bodega de alimentos (Fotos 1, 4 y 6) y a la derecha, en posición algo más elevada, estaba la casa habitación del Padre. La mantención de los edificios se llevaba a cabo por la CEDIP y por la Armada.

III. REGISTROS ENCONTRADOS

INVENTARIO ARMADA AÑO 1941	**INVENTARIO ARMADA AÑO 1945-1946**
Iglesia fiscal en buenas condiciones, necesita unos 45 kilos de pintura colorada para retocar el zinc del techo, que no se pinta desde 1936.	Con los materiales eléctricos solicitados, deberá instalarse alumbrado a la Iglesia y a la Casa Parroquial, que es lo único que falta.
INFORME CAPITÁN JORGE TAPIA AÑO 1950 La Iglesia se encuentra en muy mal estado y se hace chica. De acuerdo con el Arquitecto, Sr. ELTON, los forros están inservibles, pero puede aprovecharse el maderamen grueso que es de pino y está muy bien	**INVENTARIO ARMADA AÑO 1964** Casa habitación para el Padre misionero. De 9,30 m de largo, 6,30 m de ancho y 3,50 m de altura media. Construcción de concreto con techo de zinc acanalado, con canaletas de zinc por el lado oeste. Piso de madera,

conservado (vigas y puntales), siendo posible su ampliación. Por otra parte, el suscrito tiene conocimiento que la Sociedad de Amigos de la Isla de Pascua posee los planos para una nueva Iglesia y juntará los fondos próximamente. La casa del Capellán está en muy mal estado y es muy chica; debe considerarse hacerla nueva cuando se inicien los trabajos de la Iglesia.	sin forro interior, con un corredor con piso de cemento por el lado oeste. Compuesta de comedor, oficina, 3 dormitorios y baño. Instalación completa de luz eléctrica. Construida probablemente en 1951. Anexos: Un estanque colector de agua lluvia de piedra y cemento.

IV. DATOS CATASTRO

FECHA	LLENADO EN	NOMBRE ENCUESTADOR
31 de octubre de 2025	Gabinete	Tania Basterrica, Lya Edmunds y Betty Haoa