Взаимосвязь эмпатии и социальной тревожности у студентов

Выполнил:
Студент группы ИГПН1-22-6
Багаудинова Вера Игоревна

Научный руководитель:
Кандидат психологических наук,
доцент
Е. А. Троицкая

Объект исследования: эмпатия студентов.

Предмет: взаимосвязь между эмпатией и социальной тревожностью у студентов.

Гипотеза: негативная эмоциональная эмпатия положительно связана с социальной тревожностью; когнитивная и действенная эмпатия – отрицательно.

Цель: выявить связь между различными компонентами эмпатии и социальной тревожностью у студентов.

В рамках данной проблемы были выдвинуты следующие **задачи:**

1.На основе анализа научных источников выявить направление исследований эмпатии и социальной тревожности у студентов.

2.Разработать программу эмпирического исследования взаимосвязи эмпатии и социальной тревожности у студентов.

3.Провести эмпирическое исследование, обобщить результаты, сделать выводы и предложить рекомендации.

Основные понятия

- Эмпатия – это эмоциональная отзывчивость на переживания другого человека, вызванная проникновением в его чувственную сферу и пониманием его эмоционального состояния.
- Позитивная эмоциональная эмпатия — способность «сорадоваться» положительным эмоциям другого человека.
- Негативная эмоциональная эмпатия — способность сострадать отрицательным эмоциям другого человека.
- Когнитивная эмпатия — способность понимать переживания других людей, определять их эмоциональное состояние, ставить себя на место другого.
- Действенная эмпатия — активное содействие в облегчении эмоционального состояния другого, оказание помощи.
- Социальная тревожность — устойчивый иррациональный страх перед ситуациями социального взаимодействия и оценки со стороны других людей, сопровождающийся поведением избегания и психологическим дискомфортом.

МЕТОДИКИ

1. Методика «Эмоциональная, когнитивная и действенная эмпатия» (ЭКДЭ) Троицкой Е.А.
2. Шкала социальной тревожности Либовица (Liebowitz Social Anxiety Scale, LSAS)

ИСПЫТУЕМЫЕ

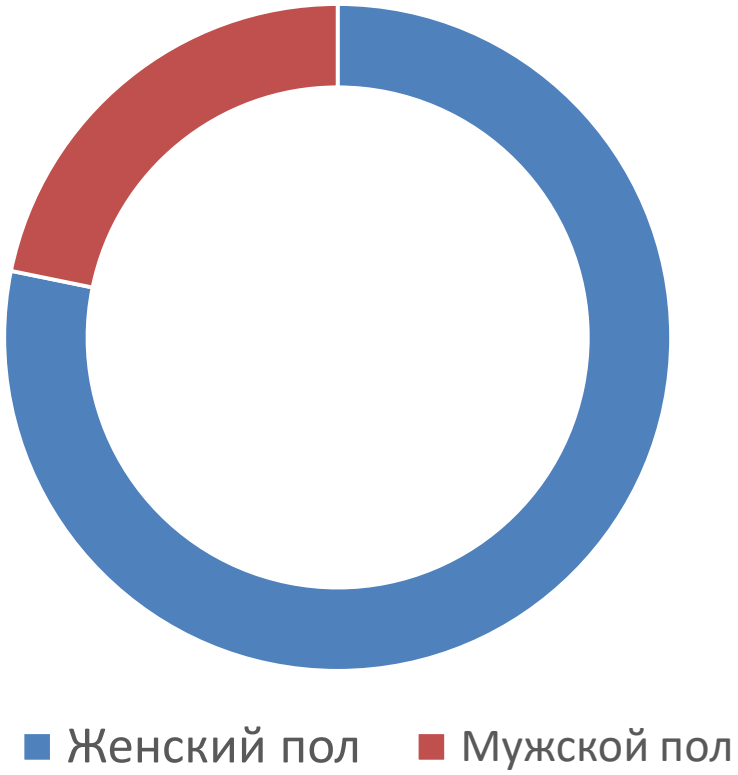

Результаты: Уровень эмпатии у студентов

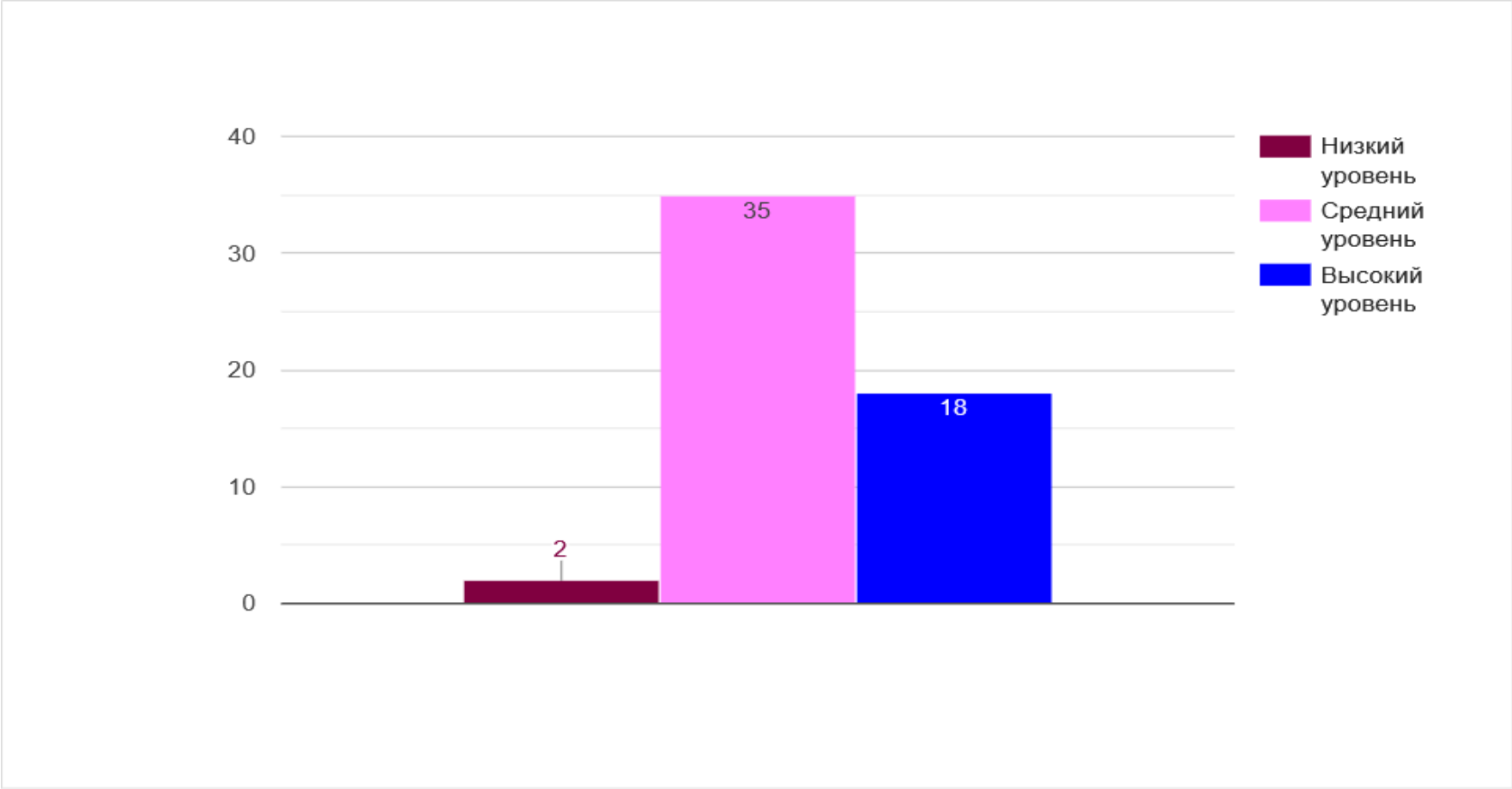

Выраженность компонентов эмпатии (средние значения)

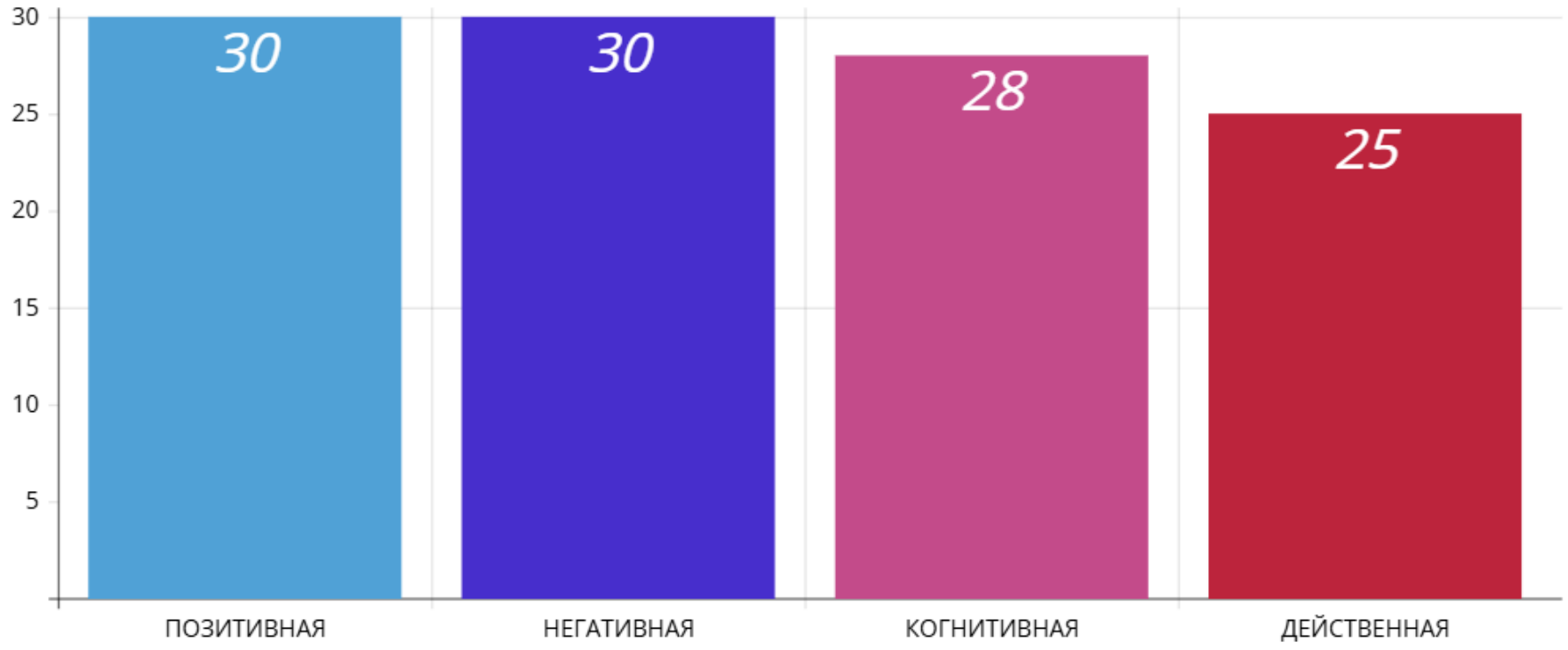

Результаты: Уровень социальной тревожности

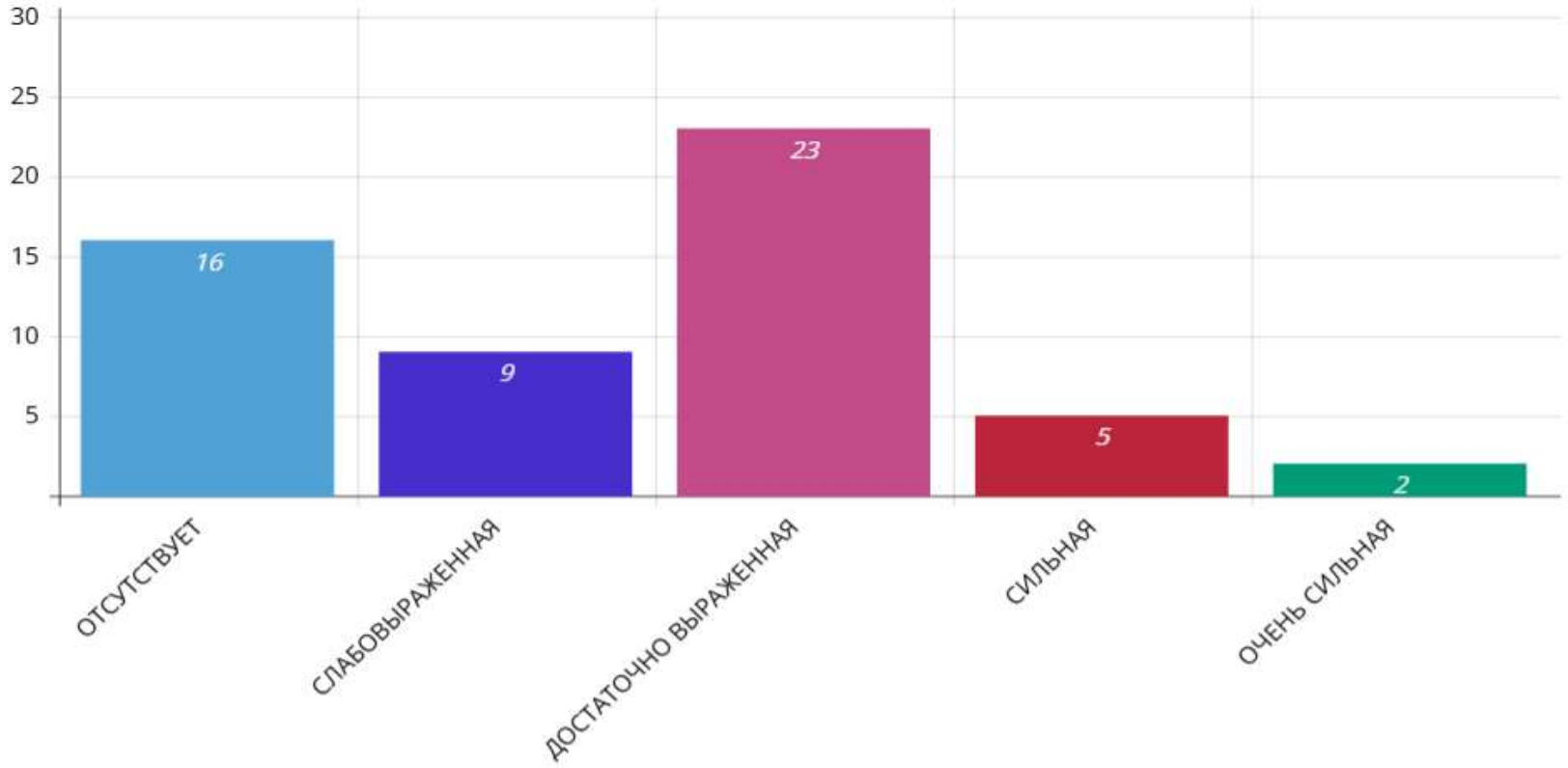

Взаимосвязь компонентов эмпатии и социальной тревожности (коэффициент Спирмена)

Компонент эмпатии	Страх	Избегание	Общая социофобия
Позитивная эмпатия	0,307*	0,215	0,264
Негативная эмпатия	0,366**	0,254	0,318*
Когнитивная эмпатия	0,275*	0,179	0,232
Действенная эмпатия	0,300*	0,191	0,252

Взаимосвязь негативной эмпатии и страха

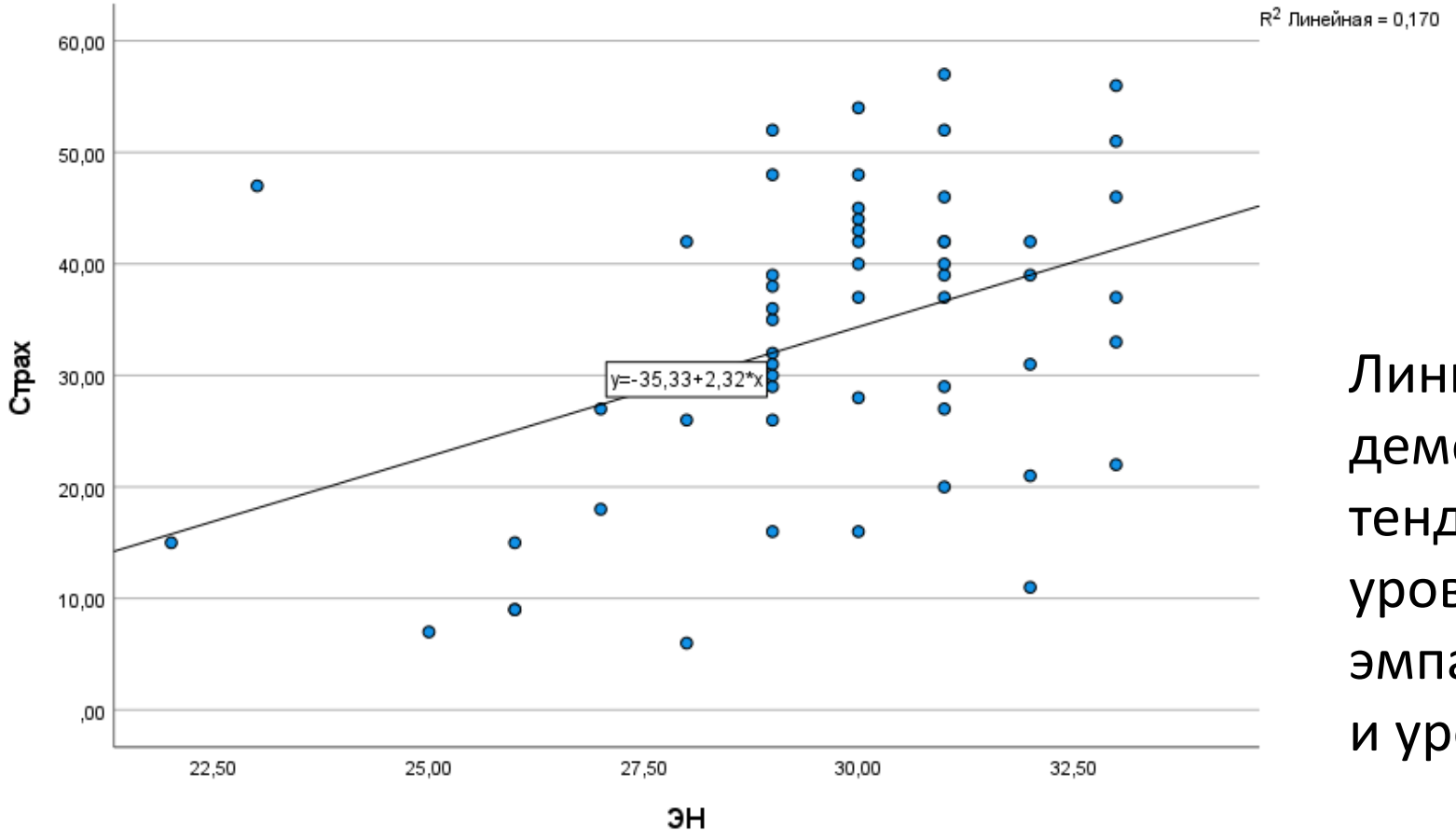

Линия тренда демонстрирует общую тенденцию: с ростом уровня Негативной эмпатии увеличивается и уровень Страха.

Выводы

1. Установлено, что негативная эмпатия демонстрирует умеренную положительную связь с показателем страха и слабую, но статистически значимую положительную связь с общим уровнем социофобии.

2. Позитивная, когнитивная и действенная эмпатия демонстрируют исключительно слабые, но статистически значимые положительные связи только с показателем страха. При этом ни один из компонентов эмпатии не показал значимой корреляции с поведенческим компонентом — избеганием.