Влияние эмоционального состояния подростков на запоминание слов родного и иностранного языков

ГУРОВА КАМИЛЛА 10 "В"

НАУЧНЫЙ РУКОВОДИТЕЛЬ: ТРОИЦКАЯ ЕЛЕНА АВЕНИРОВНА, КАНДИДАТ ПСИХОЛОГИЧЕСКИХ НАУК, ДОЦЕНТ КАФЕДРЫ ПСИХОЛОГИИ И ПЕДАГОГИЧЕСКОЙ АНТРОПОЛОГИИ ФГБОУ ВО МГЛУ

Теоретическая часть

Психология подростков и её особенности

1 сильные изменения, развивается логика и память

2 высокая эмоциональность и смена настроений

3 зависимость качества запоминания материала от его характера

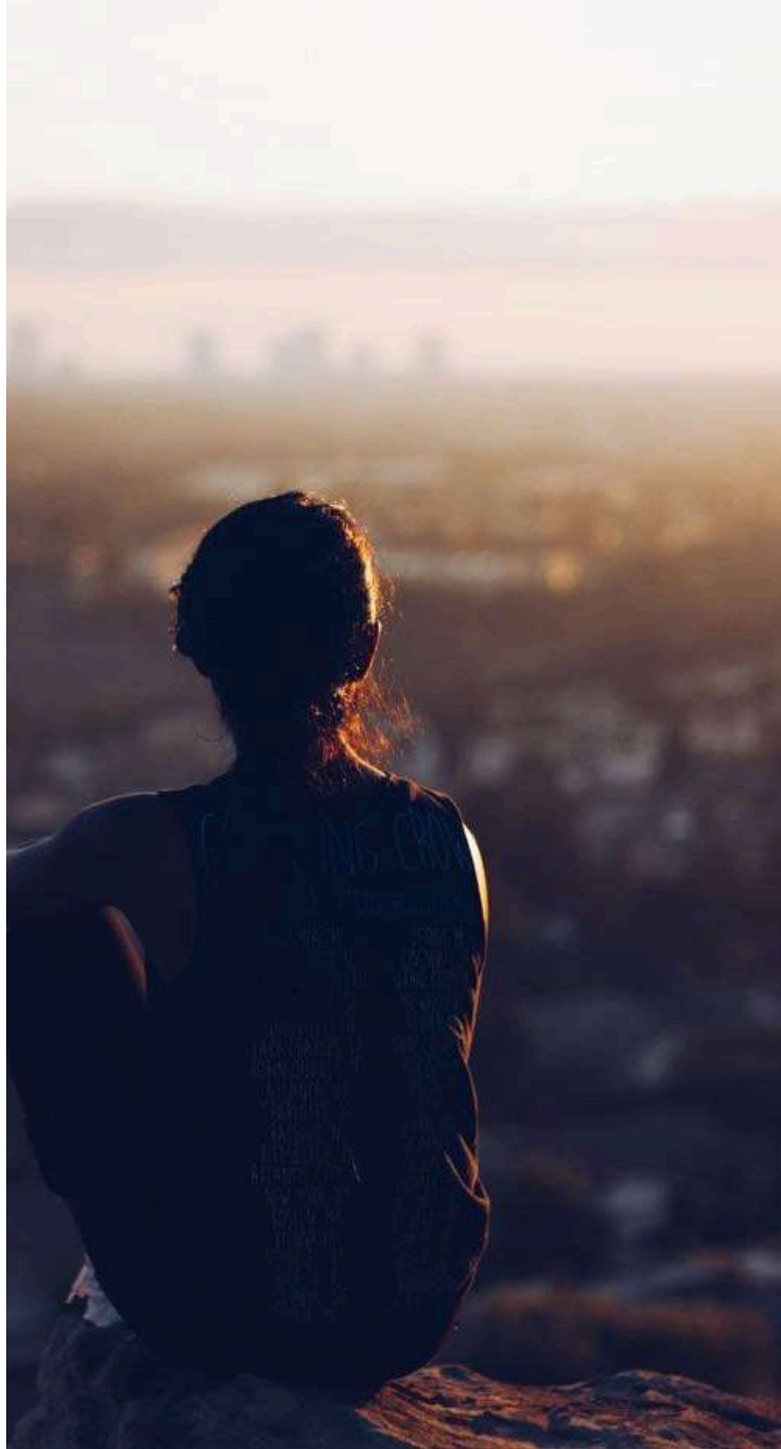

Влияние эмоционального состояния на память подростков

ЭМОЦИОНАЛЬНЫЕ СЛОВА ЗАПОМИНАЮТСЯ ЛУЧШЕ НЕЙТРАЛЬНЫХ

ТЕОРИЯ КОНГРУЭНТНОСТИ

ЭМОЦИОНАЛЬНАЯ НАСЫЩЕННОСТЬ ИНФОРМАЦИИ ВАЖНЕЕ «СОЗВУЧИЯ» С НАСТРОЕНИЕМ.

ВЫВОД: СОЗДАНИЕ ЭМОЦИОНАЛЬНОГО КОНТЕКСТА МОЖЕТ ПОМОЧЬ В ОБУЧЕНИИ

Эмпирическое исследование

Цели и задачи

выявить влияние эмоционального состояния подростков на запоминание слов родного и иностранного языков

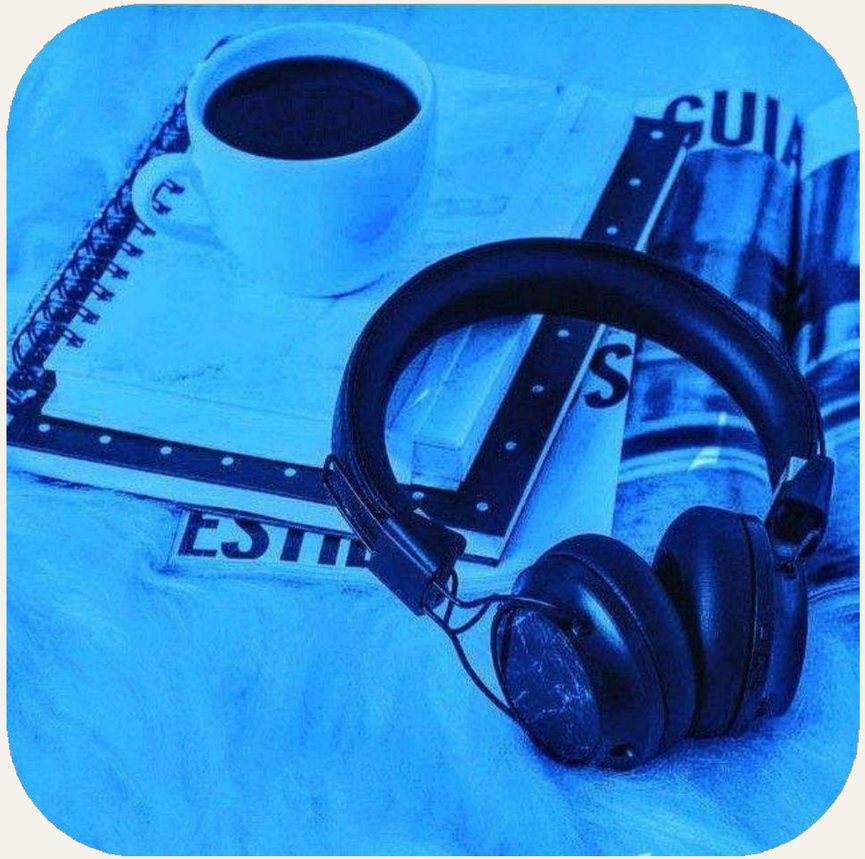

1. Изучить научную литературу по проблеме влияния эмоционального состояния на память у подростков.
2. Разработать план эмпирического исследования для проверки гипотезы
3. Провести эмпирическое исследование для выявления влияния эмоционального состояния подростков на непроизвольное запоминание слов родного и иностранного языков;
4. Проанализировать собранные данные и сделать вывод, как эмоциональное состояние подростков влияет на непроизвольное запоминание эмоционально окрашенных слов родного и иностранного языков.

Запоминание слов: родной язык и иностранный

Гипотеза:

Эмоциональное состояние подростков влияет на непроизвольное запоминание эмоционально окрашенных слов родного и иностранного языков

Этапы исследования

- Экспериментальное воздействие: 3 аудио файла и 4 изображения + диагностика эмоционального состояния испытуемых по шкалам Мехрабиана. (материалы с положительной эмоциональной окраской / с отрицательной эмоциональной окраской)

- Задание на непроизвольное запоминание (поиск буквы «е» в наборе эмоционально окрашенных слов на русском и английском языках) + задание на решение отвлекающих логических задач.

- Диагностика памяти (задание на узнавание слов)

Выборка

86 человек
15-18 лет
63 девочек
23 мальчика

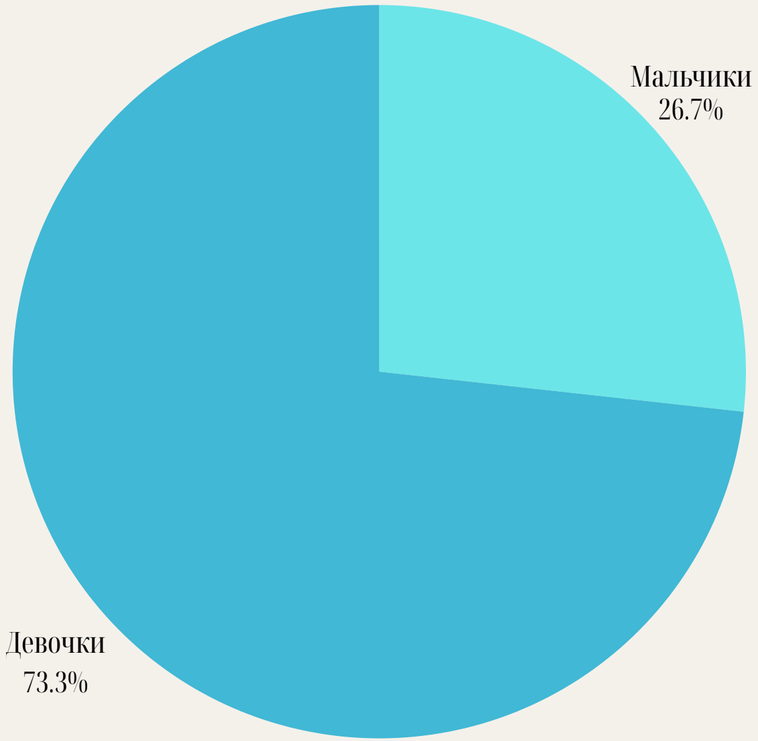

Пол

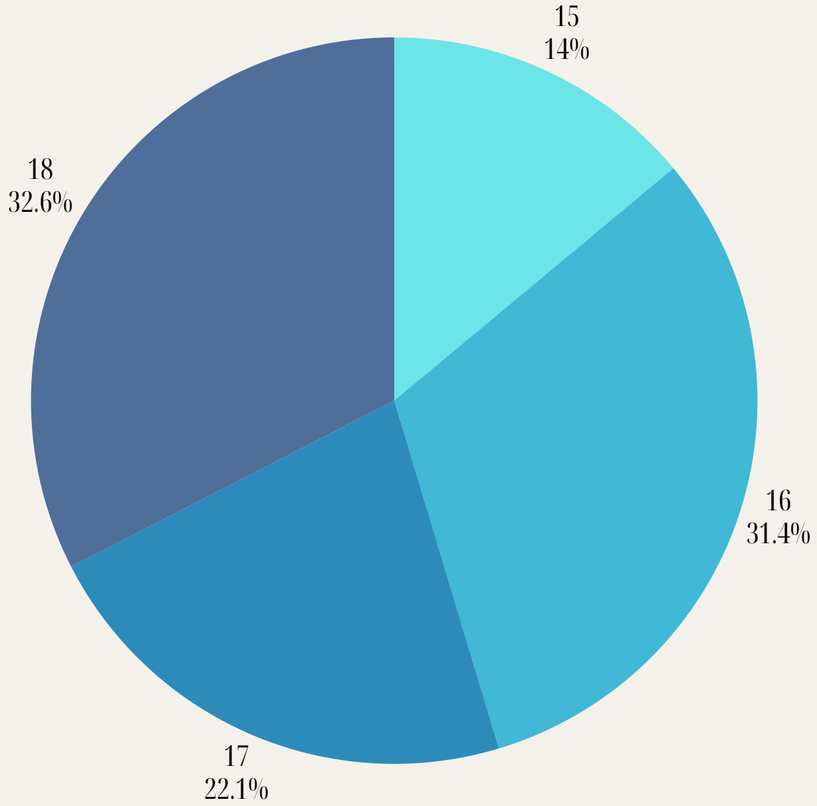

Возраст

Результаты

- ПРОВЕРКА ВОЗДЕЙСТВИЯ
- ОБЩИЙ АНАЛИЗ
- РЕЗУЛЬТАТ ПО ОТДЕЛЬНЫМ СЛОВАМ
- ВЛИЯНИЕ ЯЗЫКА
- ВНУТРИГРУППОВЫЕ ЭФФЕКТЫ
- ЭФФЕКТ БУКВЫ «Е»

ВЫВОДЫ

- Эмоциональное состояние влияет на непроизвольное запоминание эмоционально окрашенных слов: лучше запоминаются слова, эмоциональная окраска которых по знаку соответствует эмоциональному состоянию человека.
- Лучше непроизвольно запоминаются слова на иностранном языке, чем на родном языке.

Спасибо за внимание!