Contexte :
Nous sommes chargés de faire un compte rendu sur une mission à propos de la Maison des Ligues de la Lorraine, avec le projet CREANET. Le but de ce projet est de mettre en œuvre l'installation de l'infrastructure réseau de la Maison des Ligues fonctionnelle et qui répond aux attentes spécifiques du client.

Besoin du client :
Adresse IP (DHCP) : Installer un serveur qui attribue automatiquement des adresses IP à chaque appareil, (DHCP) simplifiant ainsi leur connexion au réseau.
FTP : Centralisation de fichier pour l'administration.
Active Directory : Gestion des utilisateurs du réseau.
Serveurs (Impression, Web, Base de donnée)
VLAN : Isolation des réseaux en fonction des bâtiments (A, B et C), DMZ,
Tout le réseau peut s'échanger des informations : Tous les appareils du réseau sont capables de communiquer entre eux et d'accéder à Internet.
Schéma de notre réseau :

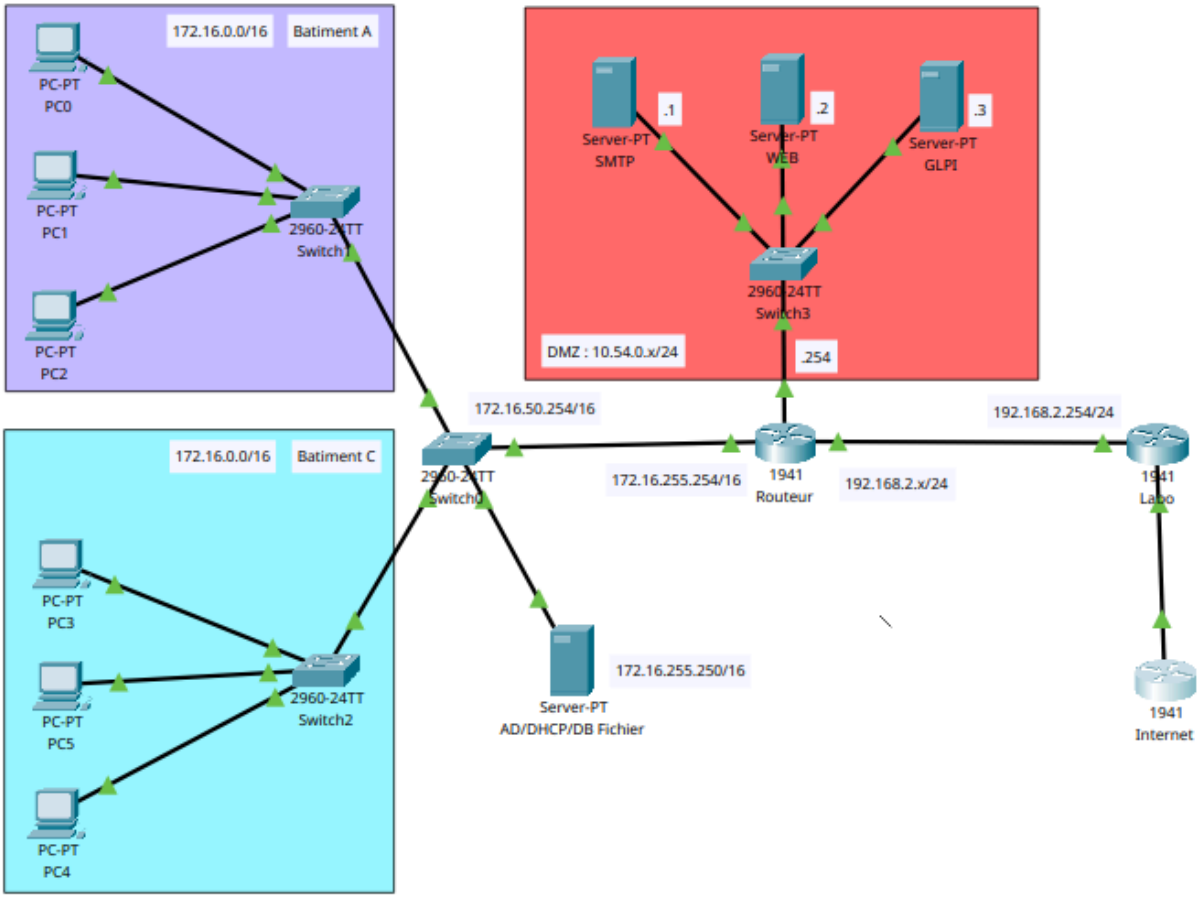

Configuration du réseau :

Nom de la machine	Adresse IP	Passerelle
Routeur	172.16.255.254/16 10.54.0.254/24 192.168.2.x/24 (DHCP du labo)	192.168.2.254/24
Bâtiments A et C	172.16.0.x/16 (serveur DHCP qui génère les IP internes)	172.16.255.254/16
Serveur AD / DHCP / DB / Fichier	172.16.255.250/16	172.16.255.254/16
Serveur Web	10.54.0.1/16	10.54.0.254/24
Serveur GLPI	10.54.0.2/16	10.54.0.254/24
Serveur SMTP	10.54.0.3/16	10.54.0.254/24
Switch	172.16.50.254/16	172.16.255.254

Configuration du switch :

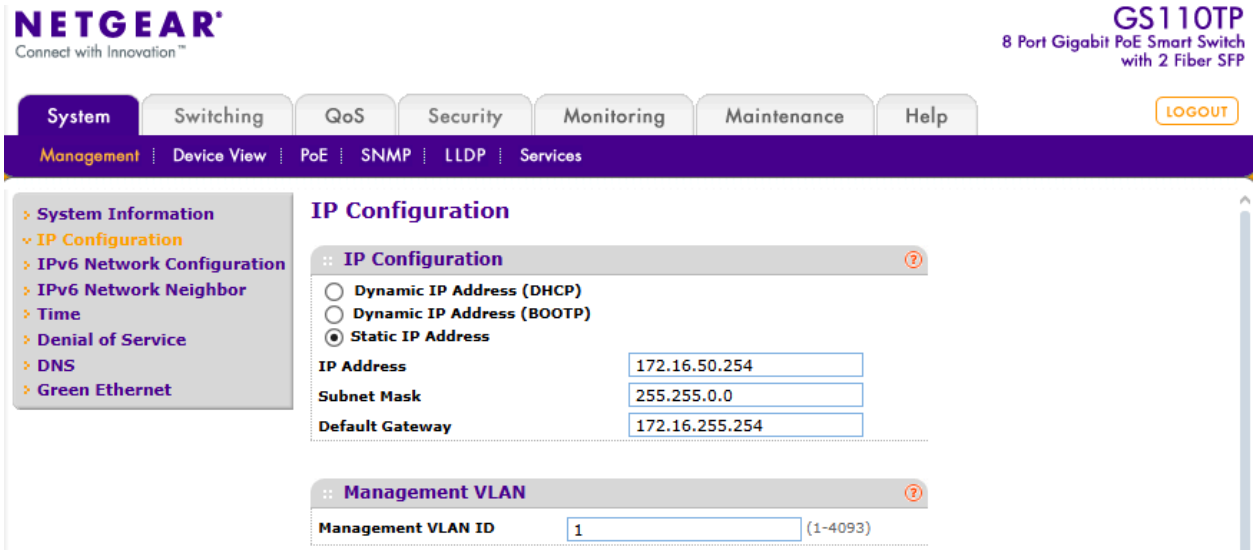

Paramétrage du switch NETGEAR avec adressage IP statique pour la gestion du VLAN (pas eu le temps de faire les VLAN car quand on le configure notre switch crash).

Configuration du routeur :

Sur le routeur on configure 3 cartes réseaux toutes en accès par pont une pour la DMZ, une pour M2L et l'autre directement relié au switch du labo.

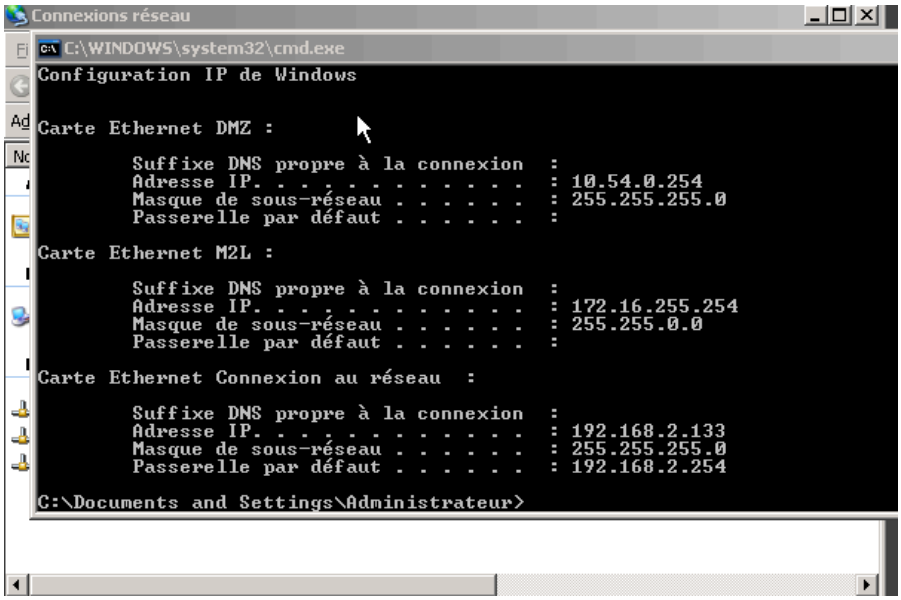

Configuration des machines clientes des bâtiments A & B :

Configuration du serveur DHCP attribuant automatiquement les adresses IP aux appareils des bâtiments A et C.

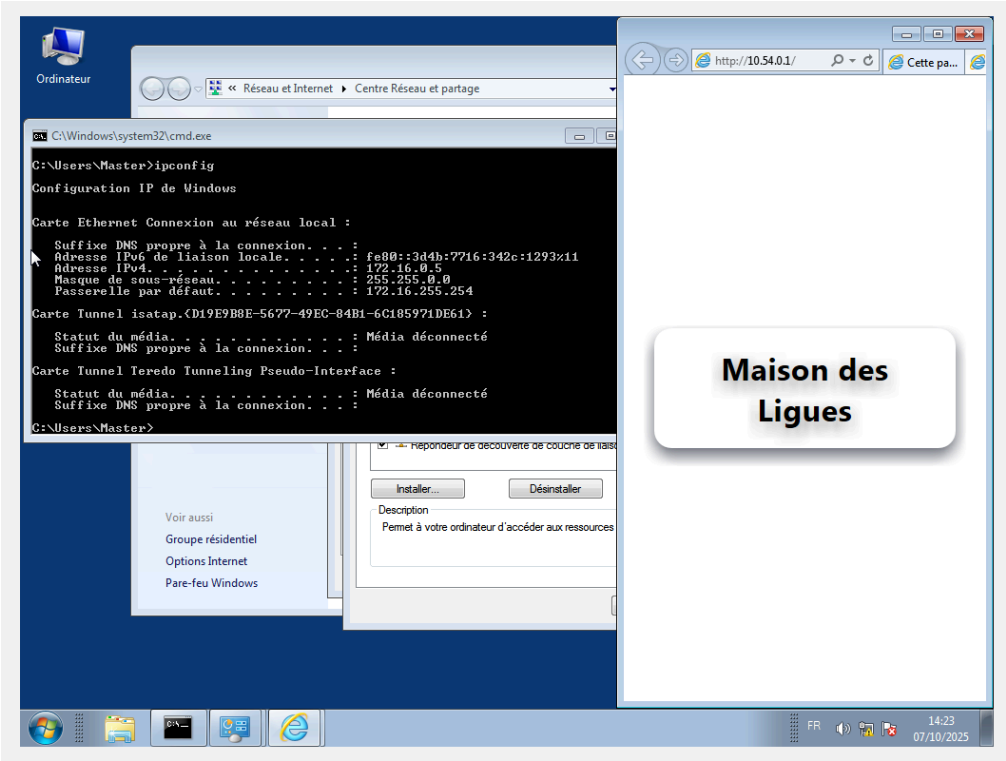

Connexion au site web depuis une machine cliente

Configuration du Serveur AD / DHCP / DB / Fichier :

Interface du Gestionnaire de serveur montrant l'état des services Active Directory et les événements système.

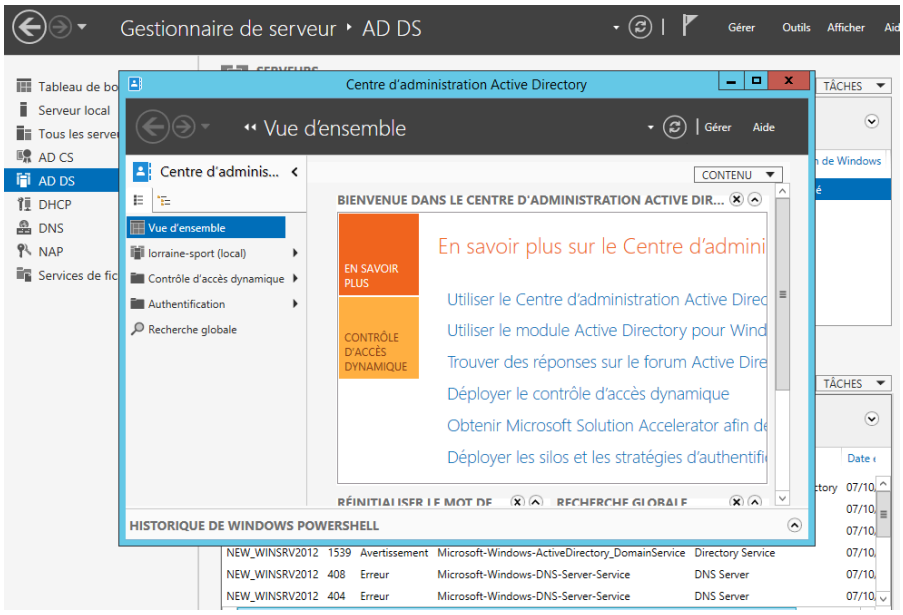

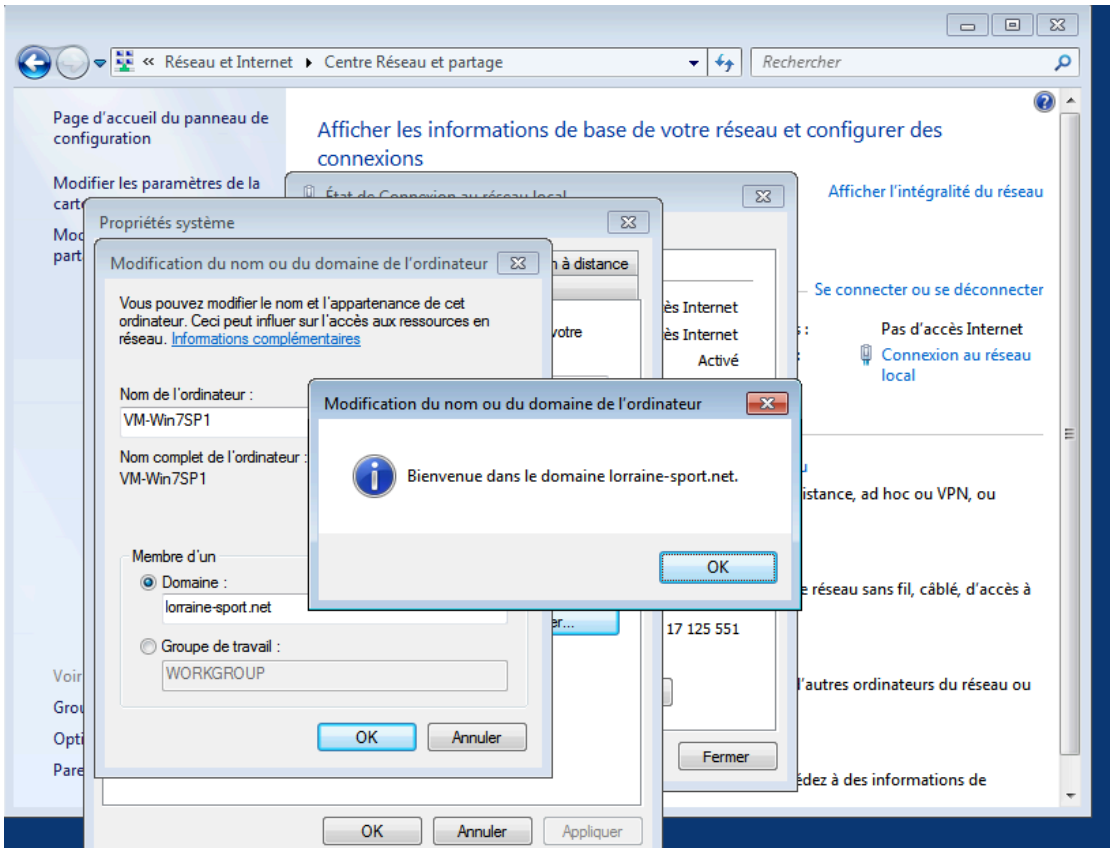

Configuration du Serveur Web :

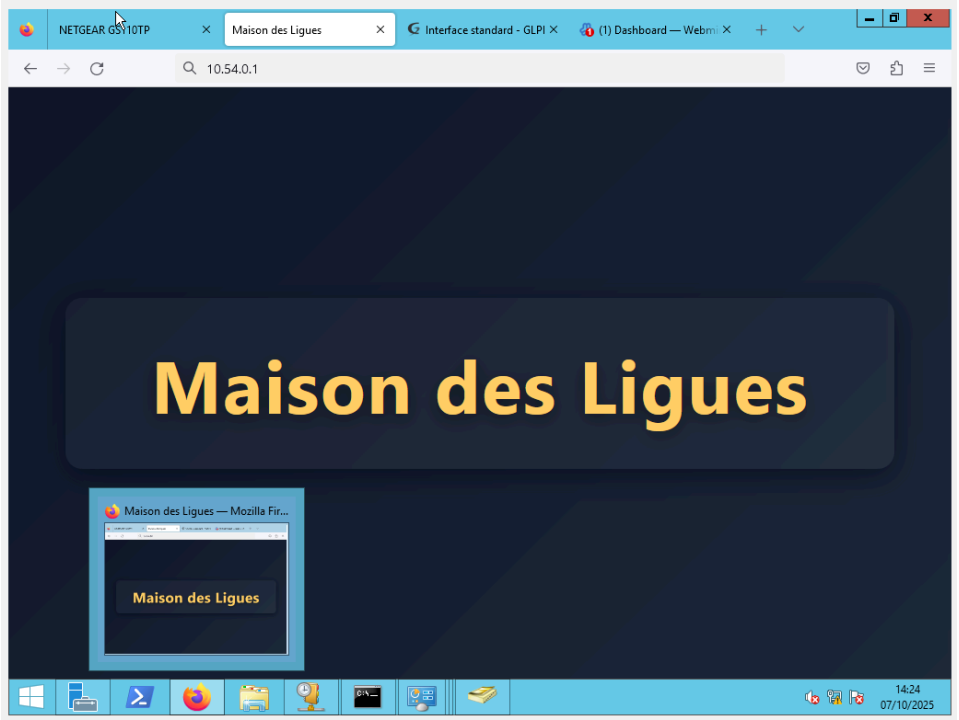

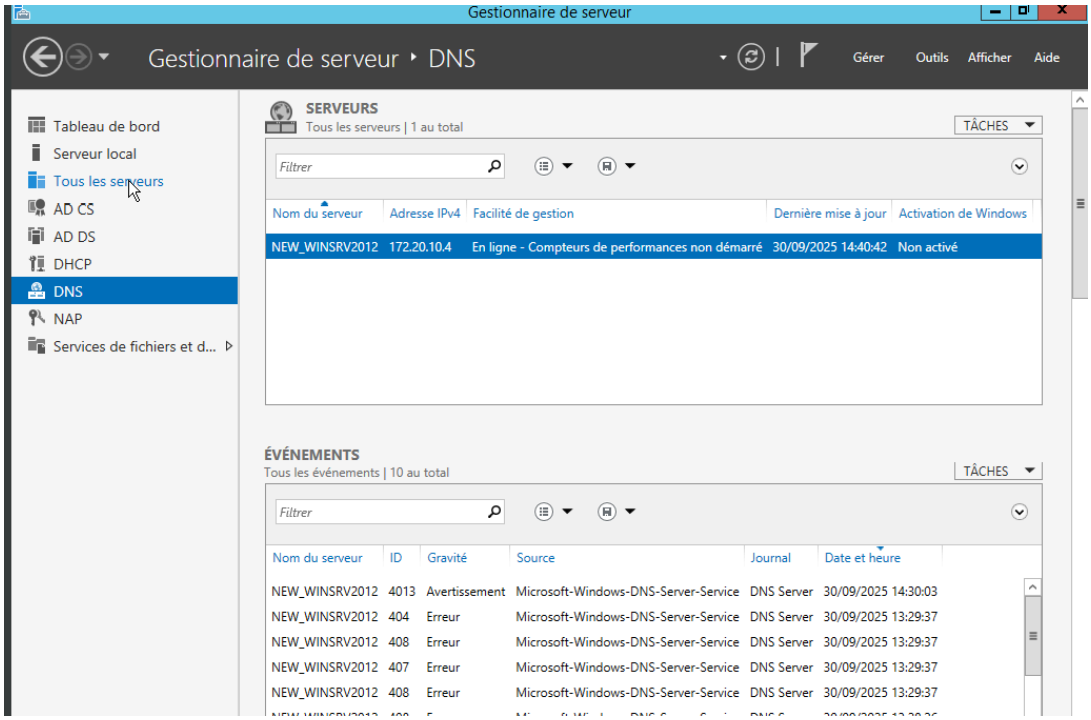

Configuration du serveur de centralisation Webmin :

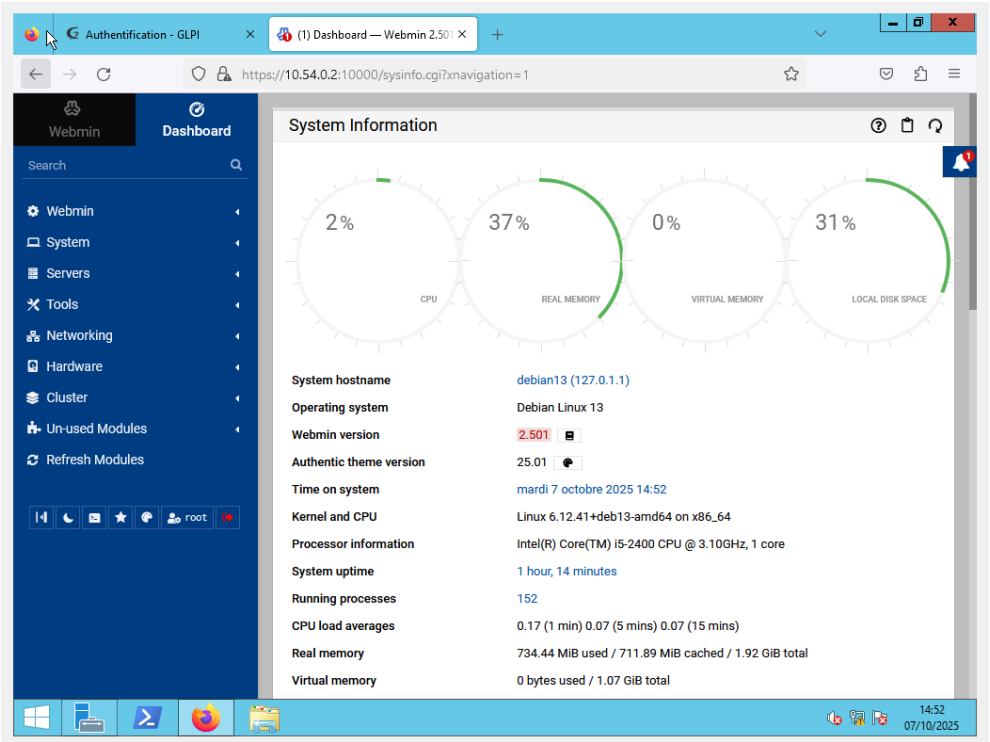

Configuration du Serveur GLPI :

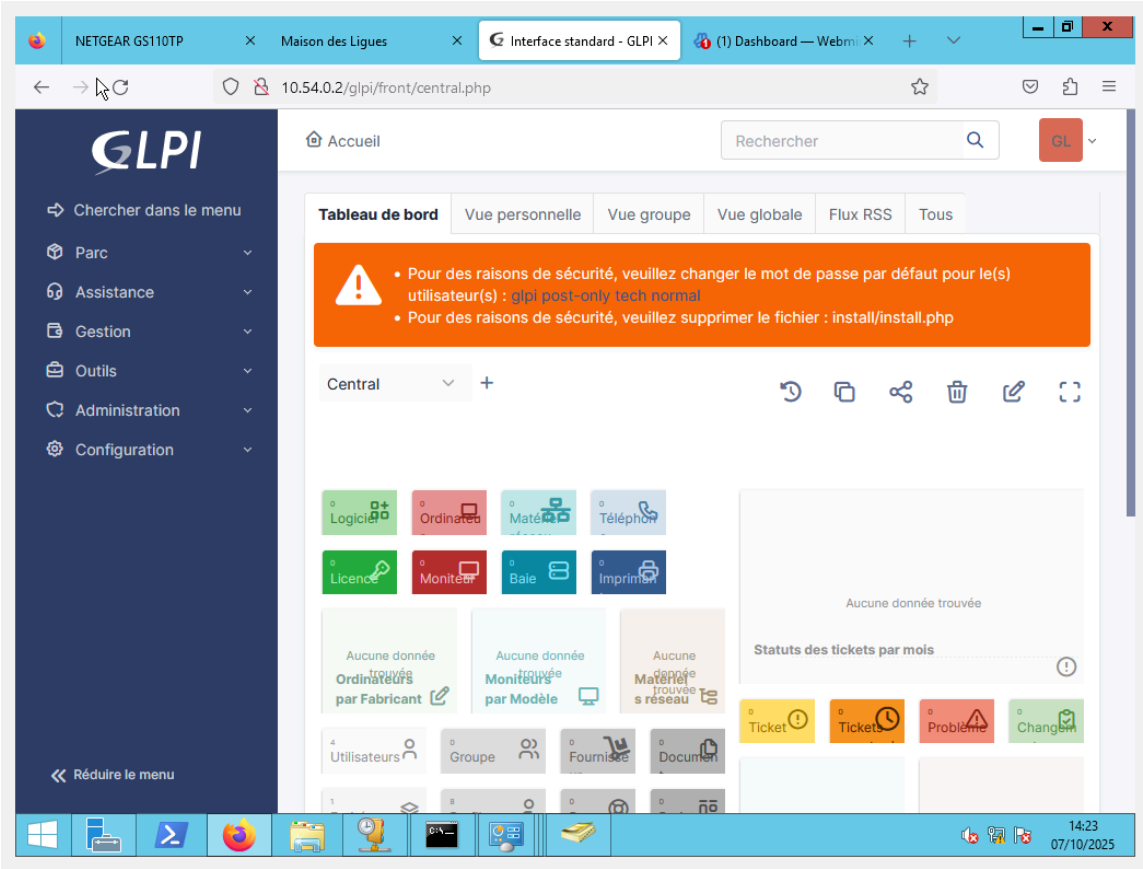

Tableau de bord GLPI opérationnel permettant la gestion du parc informatique de la M2L.

Configuration du Serveur SMTP :

Nous n’avons pas eu le temps de le faire.