Ást

Sigurður Nordal

Magnús Þór Sigmundsson
Úts: Skarpi

♩=60

5

Sól-in brenn-ir nótt-in-a og nótt-in slökkv-ir dag; þú ert at-hvarf mitt fyr - ir og eft-ir sól-ar lag. Þú ert

9

ynd - i mitt áð - ur og eft-ir að dag-ur rís, svöl-un í sum-ars-ins eld-i og sól-bráð á vetr-ar-ins ís.

13

Sval-i á sum-ar dög- um og sól-skin um vetr-ar nótt. þögn í seið-and-i soll-i og syng-ur ef allt er hljótt.

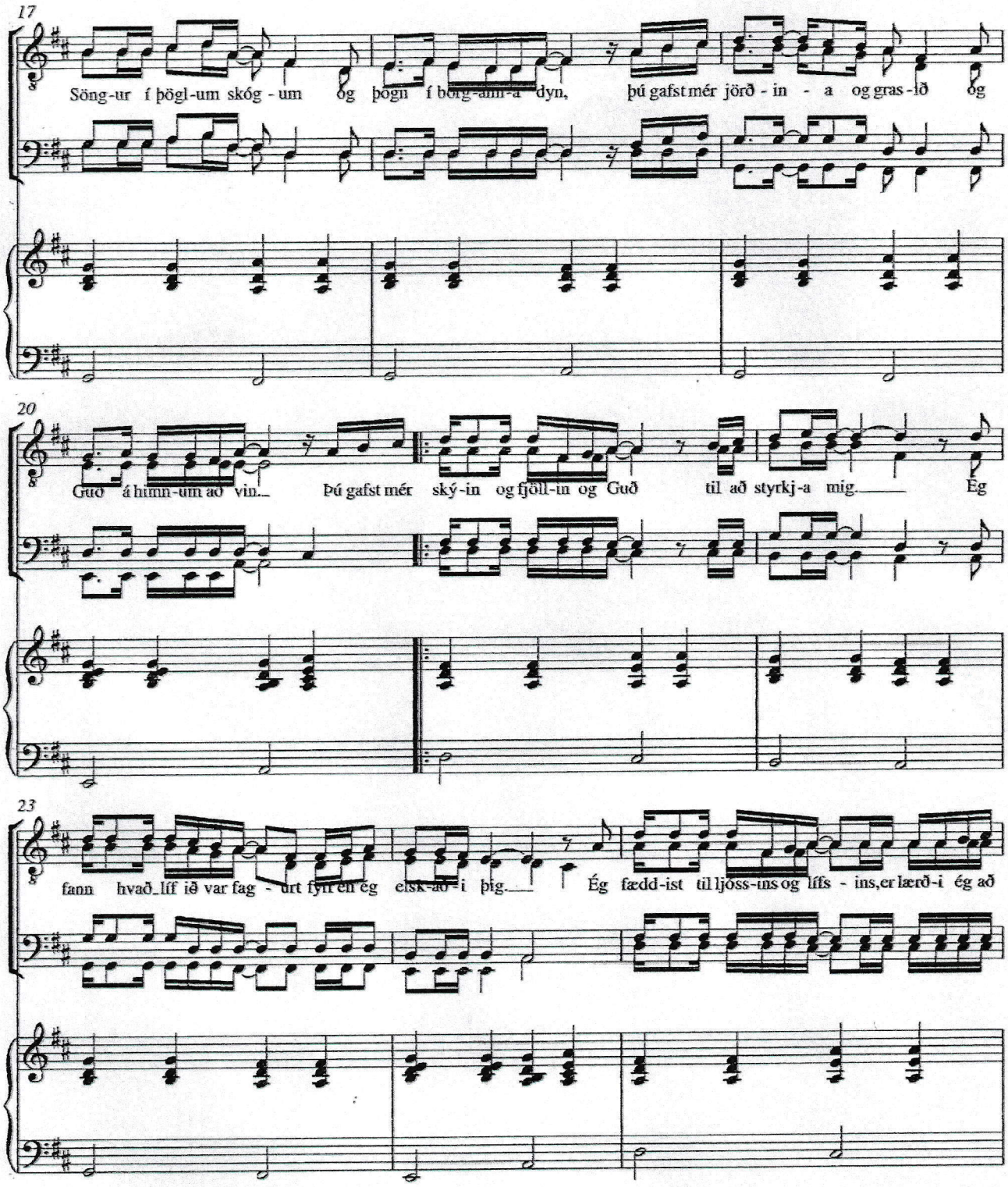
17
Söng-ur í þögl-um skóg - um og þögn í borg-arinn-a dyn, þú gafst mér jörð - in - a og gras-ið og
20
Guð á himn-um að vin. Þú gafst mér ský-in og fjöll-in og Guð til að styrkj-a mig. Ég
23
fann hvað líf ið var fag - urt fyrr en ég elsk-að-i þig. Ég fædd-ist til ljöss-ins og lífs - ins, er lærð-i ég að

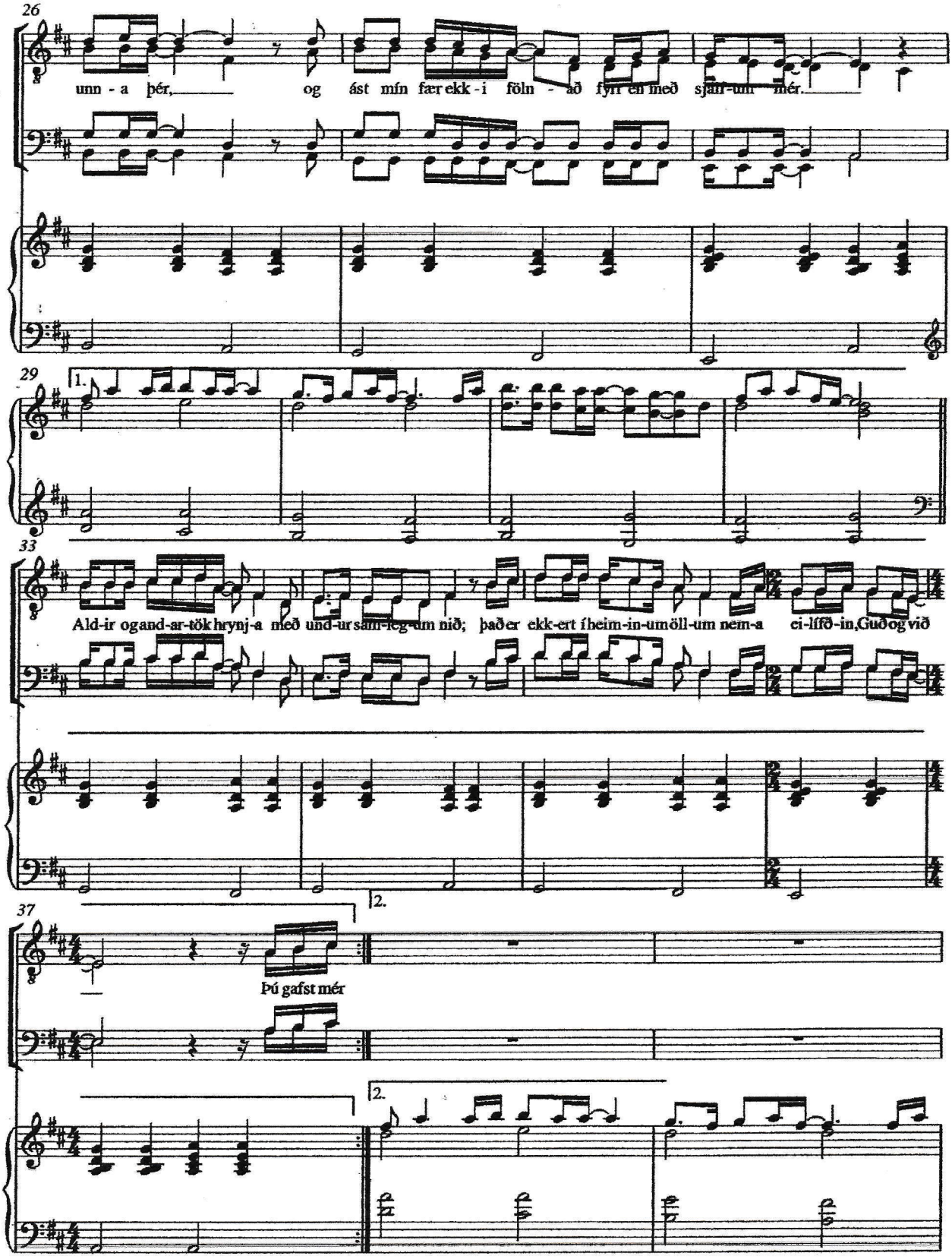
26
unn - a þér, og ást mín fær ekk - i föln - að fyrr en með sjáan-um mér.
29
1.
33
Ald-ir og and-ar-tök hrynj-a með und-ur sam-leg-um nið; það er ekk-ert í heim-in-um öll-um nem-a ei-lífð-in, Guð og við
37
2.
Þú gafst mér
2.

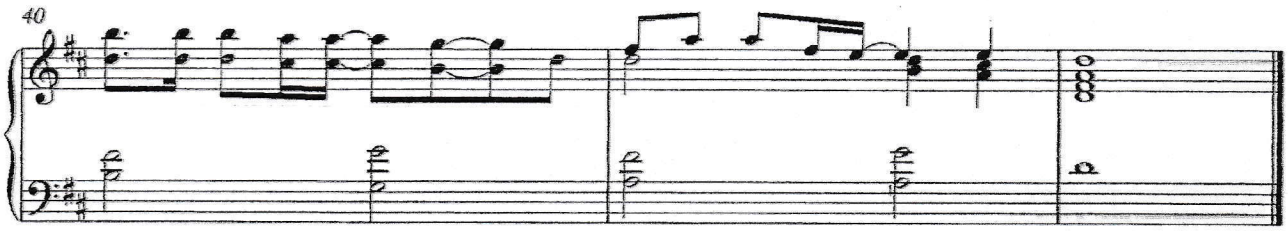
40