DAILY ENTRY INQUIRY

1. Path:

FM Financial Management/General Journal/6030070 Daily Entry Inquiry

2. Image:

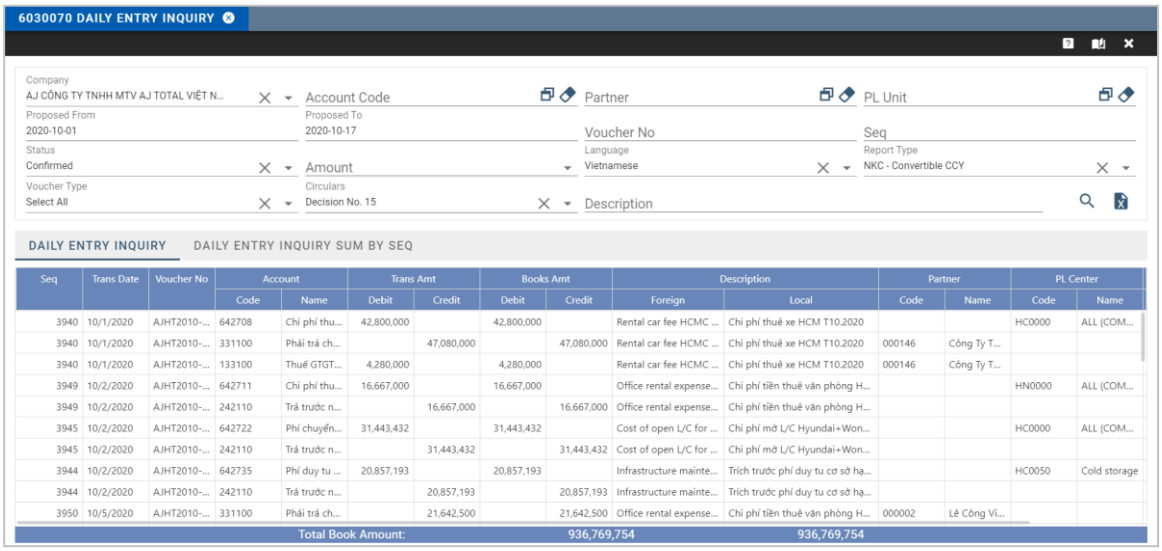

Seq	Trans Date	Voucher No	Account		Trans Amt		Books Amt		Description		Partner		PL Center	
			Code	Name	Debit	Credit	Debit	Credit	Foreign	Local	Code	Name	Code	Name
3940	10/1/2020	AJHT2010-...	642708	Chi phí thu...	42,800,000		42,800,000		Rental car fee HCMC ...	Chi phí thuê xe HCM T10.2020			HC0000	ALL (COM...
3940	10/1/2020	AJHT2010-...	331100	Phải trả ch...		47,080,000		47,080,000	Rental car fee HCMC ...	Chi phí thuê xe HCM T10.2020	000146	Công Ty T...		
3940	10/1/2020	AJHT2010-...	133100	Thuế GTGT...	4,280,000		4,280,000		Rental car fee HCMC ...	Chi phí thuê xe HCM T10.2020	000146	Công Ty T...		
3949	10/2/2020	AJHT2010-...	642711	Chi phí thu...	16,667,000		16,667,000		Office rental expense...	Chi phí tiền thuê văn phòng H...			HN0000	ALL (COM...
3949	10/2/2020	AJHT2010-...	242110	Trả trước n...		16,667,000		16,667,000	Office rental expense...	Chi phí tiền thuê văn phòng H...				
3945	10/2/2020	AJHT2010-...	642722	Phí chuyển...	31,443,432		31,443,432		Cost of open L/C for ...	Chi phí mở L/C Hyundai+Won...			HC0000	ALL (COM...
3945	10/2/2020	AJHT2010-...	242110	Trả trước n...		31,443,432		31,443,432	Cost of open L/C for ...	Chi phí mở L/C Hyundai+Won...				
3944	10/2/2020	AJHT2010-...	642735	Phí duy tu ...	20,857,193		20,857,193		Infrastructure mainte...	Trích trước phí duy tu cơ sở hạ...			HC0050	Cold storage
3944	10/2/2020	AJHT2010-...	242110	Trả trước n...		20,857,193		20,857,193	Infrastructure mainte...	Trích trước phí duy tu cơ sở hạ...				
3950	10/5/2020	AJHT2010-...	331100	Phải trả ch...		21,642,500		21,642,500	Office rental expense...	Chi phí tiền thuê văn phòng H...	000002	Lê Công Vi...		

3. Explanation of main functions:

"6030070 Daily Entry Inquiry": used to search for vouchers bases on many different searched conditions and check vouchers daily.

❖ **How to search data:**

- In the searched criteria, user enters text and/or user chooses the values in the list and then finally, user clicks the button 🔍 to search data.

- **The searched criteria:**

Column name	Description
Account Code	User clicks the button 🗗 to open the Account code list dialog, on the dialog, user searches data and then user double-clicks to choose.
Partner	User clicks the button 🗗 to open the Business Partner dialog. On the Business Partner dialog, user double-clicks to choose.
PL Unit	Profit Loss cost center. User clicks the button 🗗 to open the dialog PL Unit.
Proposed From	Proposed date of voucher; from date in the period
Proposed To	Proposed date of voucher; to date in the period
Voucher No	Voucher Number
Seq	Identified number, the system auto-generated uniquely.
Status	Saved|Confirmed|

Amount	Option to show amount on the grid: Trans|Book|Trans & Book.
Voucher Type	User selects value in the Voucher Type list.
Description	The note of the voucher. User enters text to search data.

- **The columns:**

Column name	**Description**
Trans Amt -> Debit	Debit amount of voucher in transaction currency.
Trans Amt -> Credit	Credit amount of voucher in transaction currency.
Books Amt -> Debit	Debit amount of voucher in booking currency.
Books Amt -> Credit	Credit amount of voucher in booking currency.
Description -> Foreign	The note of voucher in foreign language, English.
Description -> Local	The note of voucher in local language, Korean.
Partner -> Code	Business partner code
Partner -> Name	Business partner name
PL Center -> Code	The code of PL Unit
PL Center -> Name	The name of PL Unit.
Trans Date	Transaction date
Total Books Amt (CR)	Total amount in booking currency in credit side of each voucher
Total Books Amt (DB)	Total amount in booking currency in debit side of each voucher
Diff Amt	Different Amount = Total Books Amt (DB) - Total Books Amt (CR).

- **View details of each voucher entry:**

- User double-clicks on each voucher entry. The system will show the dialog Account Slip like below:

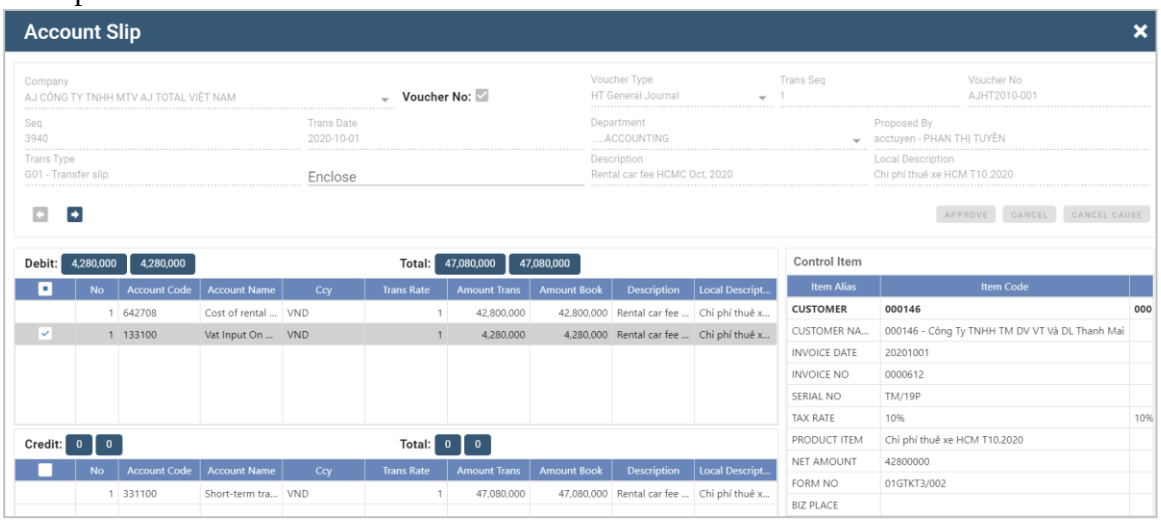

- Load general journal excel

AJ CÔNG TY TNHH MTV AJ TOTAL VIỆT NAM
Lô H.04, Đường số 1, Khu công nghiệp Long Hậu, Xã Long Hậu, Huyện Cần Giuộc, Tỉnh Long An
Mã số thuế : 1101901122

Form: S03a-DN
(Ban hành theo Quyết định số 15/2006/QĐ-B
20 tháng 03 năm 2006 của Bộ trưởng Bộ Tài chính)

GENERAL JOURNAL

Từ ngày : 01/10/2020 đến ngày : 17/10/2020

Đơn vị VND

Ngày tháng ghi sổ	Chứng từ Số hiệu	Chứng từ Ngày	Description	Diễn giải	Đã ghi SC	Số hiệu TK Nợ	Số hiệu TK Có	Số phát sinh	Ghi chú Seq	Khách hàng Mã	Khách hàng Tên	PI Mã	PI
02/10/2020	AJHT2010-003	02/10/2020	Cost of open L/C for Hyundai and Wonpoong	Chi phí mở L/C Hyundai+Wonpoong T10.2020		642722	242110	31,443,432	3945			HC0000	ALL (COMM
02/10/2020	AJHT2010-004	02/10/2020	Office rental expense HN Oct, 2020	Chi phí tiền thuê văn phòng HN T10.2020		642711	242110	16,667,000	3949			HN0000	ALL (COMM
05/10/2020	AJHT2010-005	05/10/2020	Office rental expense HCMC Oct, 2020	Chi phí tiền thuê văn phòng HCM T10.2020		642711	331100	20,000,000	3950	000002	Lê Công Vinh	HC0000	ALL (COMM
05/10/2020	AJHT2010-005	05/10/2020	Office rental expense HCMC Oct, 2020	Chi phí tiền thuê văn phòng HCM T10.2020		642715	331100	1,642,500	3950	000002	Lê Công Vinh	HC0000	ALL (COMM
07/10/2020	AJ/PC2010-002	07/10/2020	Buy 1 bottle water	Chi mua thùng nước suối		642733	111110	91,636	3935	000018	Cty TNHH MTV Hải Minh Phát Triển công Hưng (Crimart)	HC0000	ALL (COMM
08/10/2020	AJ/PC2010-003	08/10/2020	Buy fuel	Mua phiếu xăng nhiên liệu		133100	111110	91,242	3936	000128	Chi Nhánh Công Ty CP TM DV Hiệp Tân		
08/10/2020	AJ/PC2010-003	08/10/2020	Buy fuel	Mua phiếu xăng nhiên liệu		642725	111110	912,418	3936	000128	Chi Nhánh Công Ty CP TM DV Hiệp Tân	HC0000	ALL (COMM
09/10/2020	AJ/PC2010-004	09/10/2020	Sent docs to Mr.Hue.Sang Tao Viet	Chi gửi chứng từ đến Mr.Hue.Sang Tao Viet		642720	111110	37,000	3938	000054	Grabexpress	HC0000	ALL (COMM
09/10/2020	AJ/PC2010-005	09/10/2020	Notarized docs	Công chứng tài liệu cho Danh mục miễn thuế		642705	111110	70,000	3939	000022	Văn Phòng Công Chứng Tân Thuận	HC0000	ALL (COMM
12/10/2020	AJHT2010-006	12/10/2020	Cost of rental computer and photocopy machine	Phí thuê máy tính và máy photocopy T10.2020		133100	331100	214,230	3951	000027	CN Công Ty AJ Rental tại Tp.HCM		
12/10/2020	AJHT2010-006	12/10/2020	Cost of rental computer and photocopy machine	Phí thuê máy tính và máy photocopy T10.2020		133100	331100	285,150	3951	000027	CN Công Ty AJ Rental tại Tp.HCM		
12/10/2020	AJHT2010-006	12/10/2020	Cost of rental computer and photocopy machine	Phí thuê máy tính và máy photocopy T10.2020		642730	331100	2,851,500	3951	000027	CN Công Ty AJ Rental tại Tp.HCM	HC0000	ALL (COMM
12/10/2020	AJHT2010-006	12/10/2020	Cost of rental computer and photocopy machine	Phí thuê máy tính và máy photocopy T10.2020		642731	331100	2,142,300	3951	000027	CN Công Ty AJ Rental tại Tp.HCM	HC0000	ALL (COMM
13/10/2020	AJHT2010-007	13/10/2020	Supervis 6% contract	Phí DV giám sát 6%, HĐ		241210	331200	275,871,060	3952	000075	PA Architects & Engineers Co.,LTD		
15/10/2020	AJHT2010-008	15/10/2020	Construction fee 15th, contract HĐ số	Phí DV QLXD và GSTC HĐ số 25/04/19AJT		133100	331100	8,874,000	3953	000071	Công Ty Cổ Phần B.B Đại Minh		
15/10/2020	AJHT2010-008	15/10/2020	Construction fee 15th, contract HĐ số	Phí DV QLXD và GSTC HĐ số 25/04/19AJT		241210	331100	88,740,000	3953	000071	Công Ty Cổ Phần B.B Đại Minh		
15/10/2020	AJ/PC2010-006	15/10/2020	Sent docs to Mr.Thanh IFB	Chi gửi tài liệu đến Mr.Thanh IFB		642720	111110	37,000	3955	000054	Grabexpress	HC0000	ALL (COMM
15/10/2020	AJHT2010-009	15/10/2020	Construction fee 15th, contract HĐ số	Phí DV QLXD và GSTC HĐ số 25/04/19AJT		133100	331100	17,748,000	3957	000071	Công Ty Cổ Phần B.B Đại Minh		
15/10/2020	AJHT2010-009	15/10/2020	Construction fee 15th, contract HĐ số	Phí DV QLXD và GSTC HĐ số 25/04/19AJT		241210	331100	177,480,000	3957	000071	Công Ty Cổ Phần B.B Đại Minh		
15/10/2020	AJHT2010-010	15/10/2020	Construction fee 15th, contract HĐ số	Phí DV QLXD và GSTC HĐ số 25/04/19AJT		241210	331100	203,249,175	3958	000071	Công Ty Cổ Phần B.B Đại Minh		
15/10/2020	AJHT2010-010	15/10/2020	Construction fee 15th, contract HĐ số	Phí DV QLXD và GSTC HĐ số 25/04/19AJT		133100	331100	20,324,918	3958	000071	Công Ty Cổ Phần B.B Đại Minh		
16/10/2020	AJ/PC2010-007	16/10/2020	Buy 2 Panasonic Battery	Mua 2 pin panasonic cho kết sắt		642732	111110	60,000	3956	000035	CIRCLE K VIETNAM	HC0000	ALL (COMM
Total Arising						**Total**		**936,769,754**					

- **Tab DAILY ENTRY INQUIRY SUM BY SEQ:**

User clicks this tab and then user clicks the button to search data.

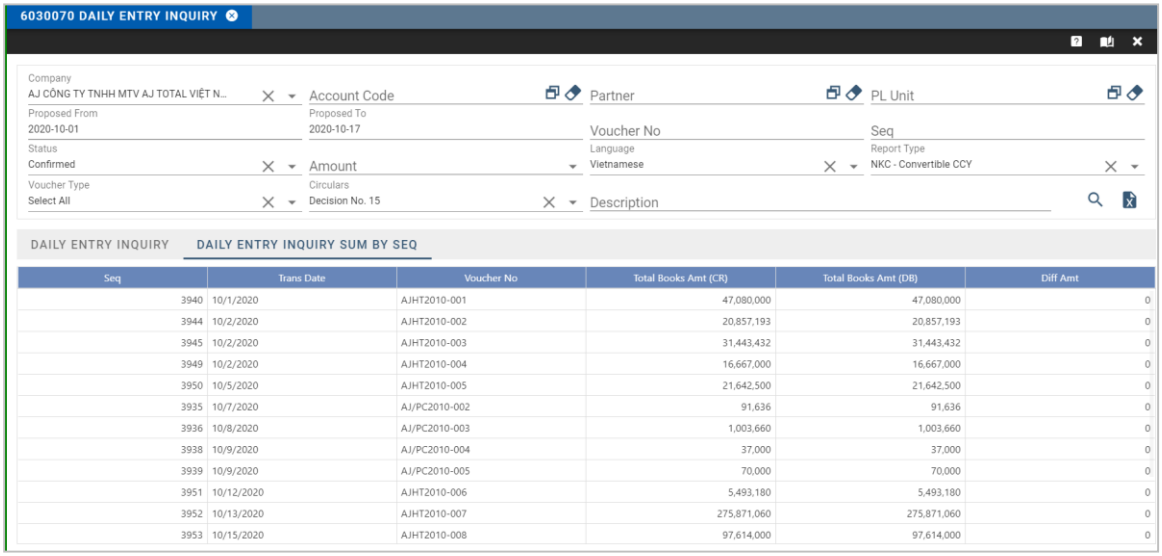

Seq	Trans Date	Voucher No	Total Books Amt (CR)	Total Books Amt (DB)	Diff Amt
3940	10/1/2020	AJHT2010-001	47,080,000	47,080,000	0
3944	10/2/2020	AJHT2010-002	20,857,193	20,857,193	0
3945	10/2/2020	AJHT2010-003	31,443,432	31,443,432	0
3949	10/2/2020	AJHT2010-004	16,667,000	16,667,000	0
3950	10/5/2020	AJHT2010-005	21,642,500	21,642,500	0
3935	10/7/2020	AJ/PC2010-002	91,636	91,636	0
3936	10/8/2020	AJ/PC2010-003	1,003,660	1,003,660	0
3938	10/9/2020	AJ/PC2010-004	37,000	37,000	0
3939	10/9/2020	AJ/PC2010-005	70,000	70,000	0
3951	10/12/2020	AJHT2010-006	5,493,180	5,493,180	0
3952	10/13/2020	AJHT2010-007	275,871,060	275,871,060	0
3953	10/15/2020	AJHT2010-008	97,614,000	97,614,000	0