SALARY ADJUSTMENT

1. Đường dẫn:

HR Human Resource Management/ HR0100 Employee/ 1030030 Salary Adjustment.

2. Hình ảnh:

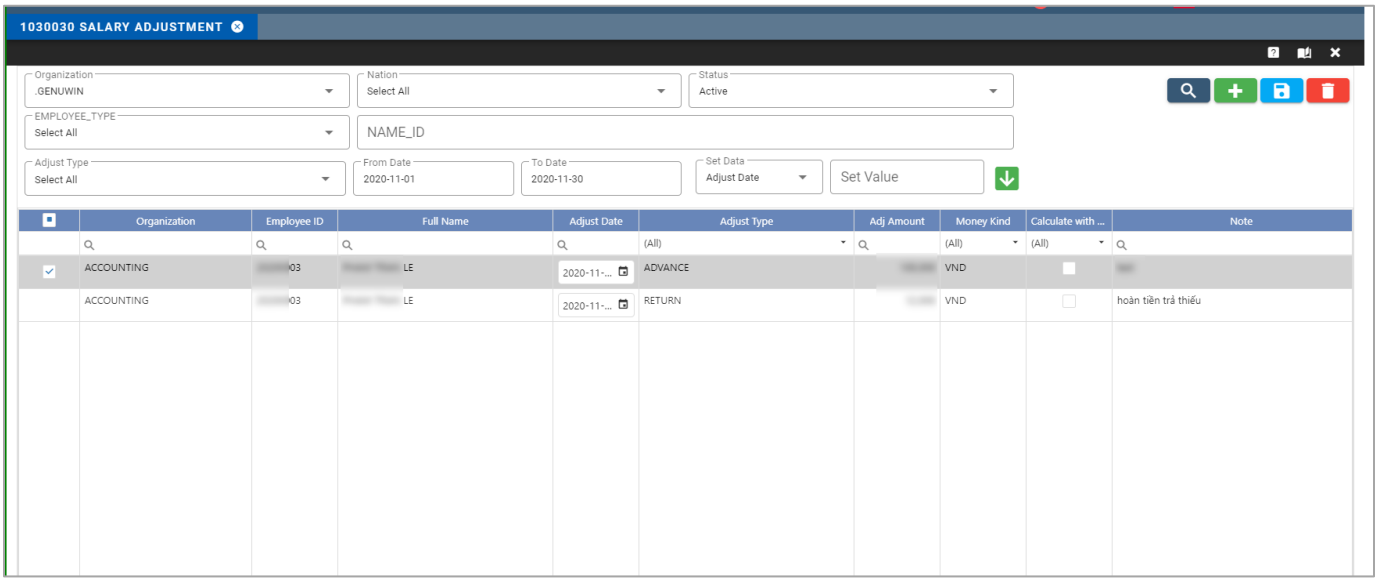

3. Định nghĩa:

"Salary Adjustment" form dùng để điều chỉnh, sửa đổi (trả lại hoặc khấu trừ) số tiền vào tiền lương của nhân viên với lý do cụ thể.

4. Cách dùng:

A. Kiểm tra

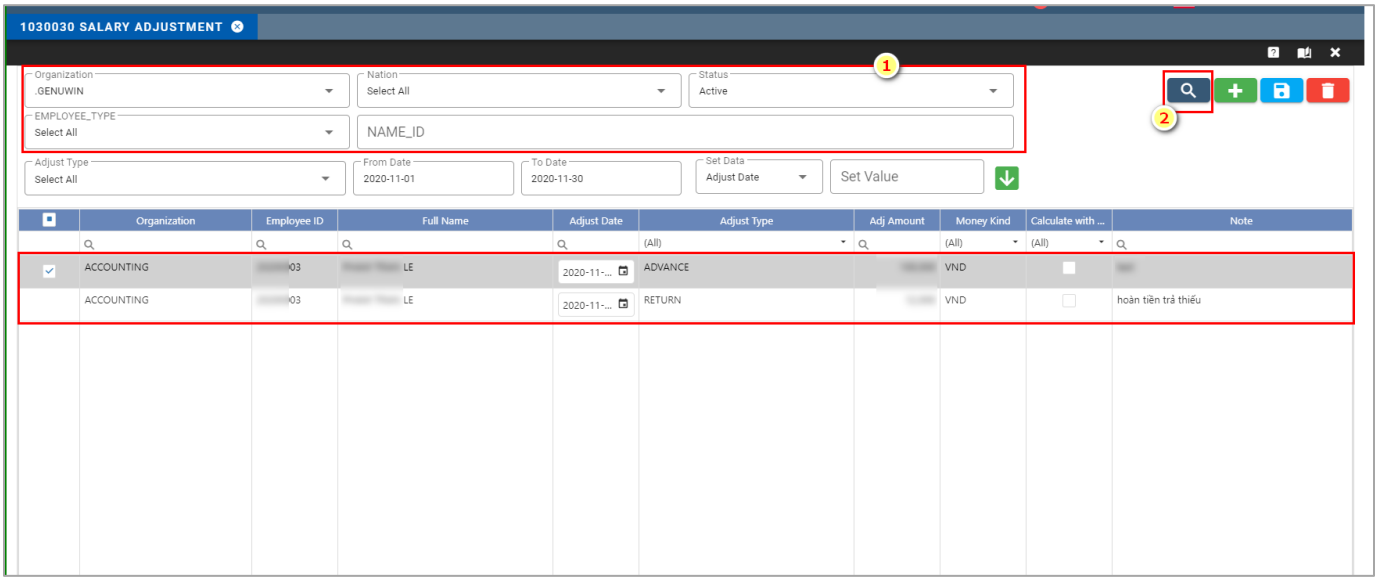

1. Nhập điều kiện tìm kiếm
2. Nhấn nút để tìm kiếm. Kết quả sẽ được hiển thị trong lưới bên dưới

B. Điều chỉnh

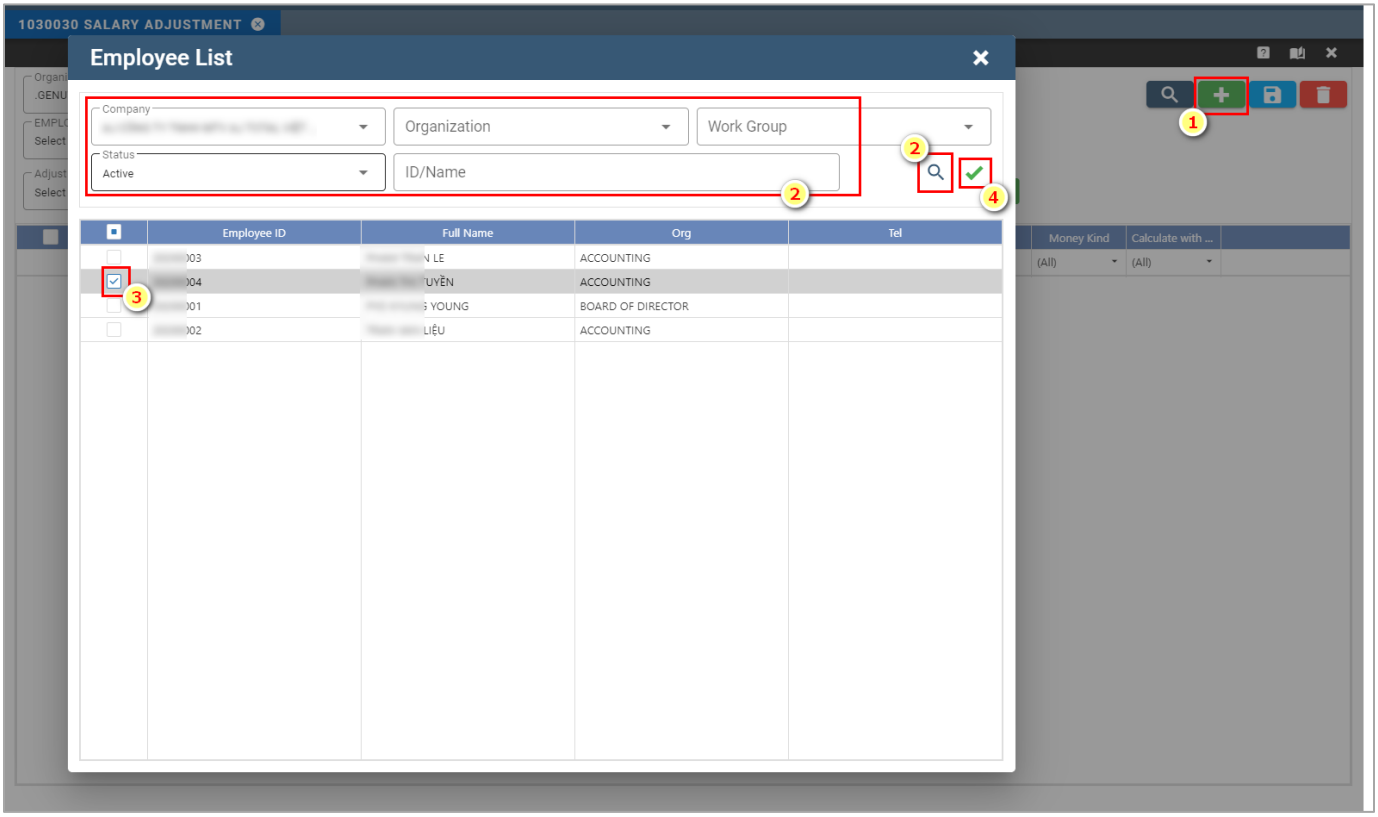

1. Nhấn nút để thêm mới

2. Một cửa sổ sẽ được hiển thị lên. Nhập điều kiện tìm kiếm và nhấn nút 🔍 để tìm
3. Tick vào ô để chọn nhân viên mà người dùng cần điều chỉnh
4. Nhấn nút ✔ để chọn nhân viên

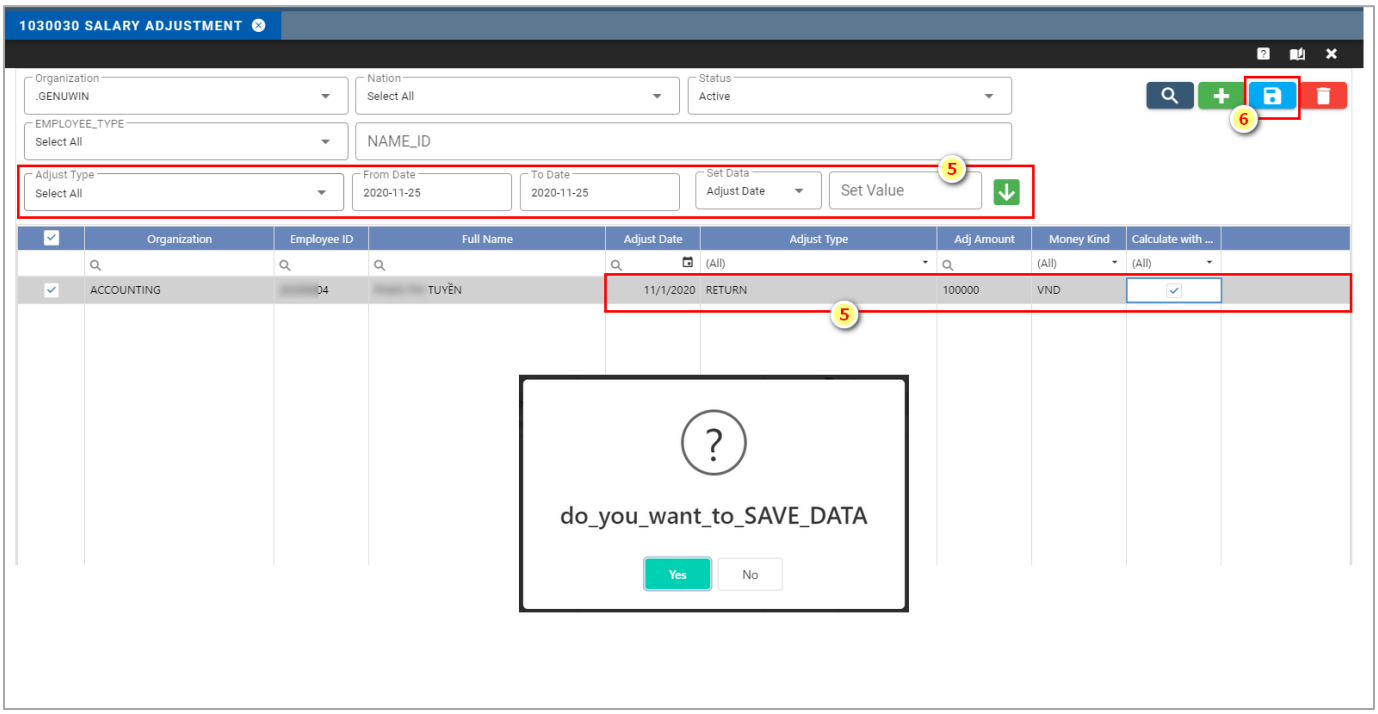

5. Sau đó, nhập thông tin vào các cột: **Adjust Date, Adjust Type, Adj Amount, Money kind, Ghi chú.** Nếu số tiền sẽ được tính thuế, tick vào ô **"Calculate with Tax Y/N"**. Mặc khác, người dùng có thể chọn nhiều nhân viên, sau đó chọn **Adjust Type, From Date, To Date, Adjust Date** và nhấn nút 🡻 để thiết lập cho những nhân viên đã chọn cùng một lúc
6. Nhấn nút 💾 để lưu lại. Một cửa sổ sẽ được hiển thị lên, nhấn **Yes**

C. Xóa

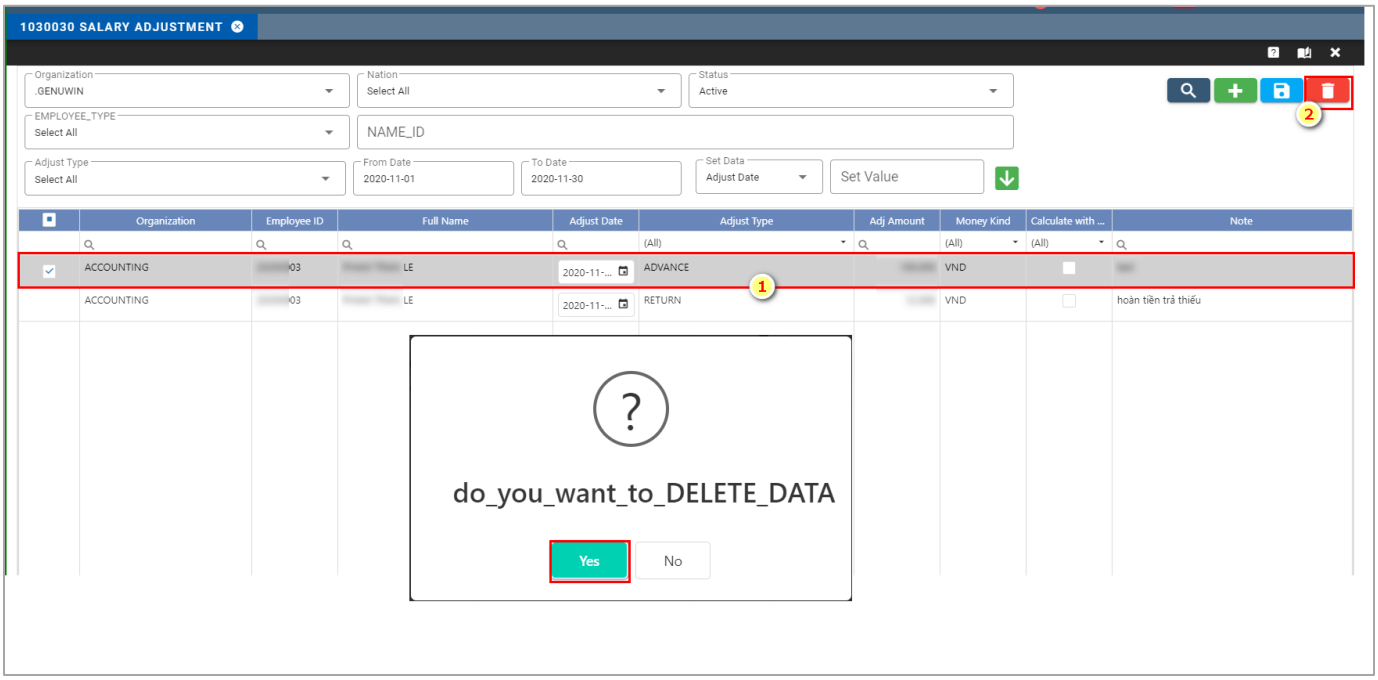

1. Chọn dữ liệu mà người dùng muốn xóa
2. Nhấn nút để xóa. Một cửa sổ sẽ được hiển thị lên, nhấn **Yes**