BONUS FORMULA

1. Đường dẫn:

HR Human Resource Management/ HR0300 Payroll Admin/ 1031090 Bonus Formula

2. Hình ảnh:

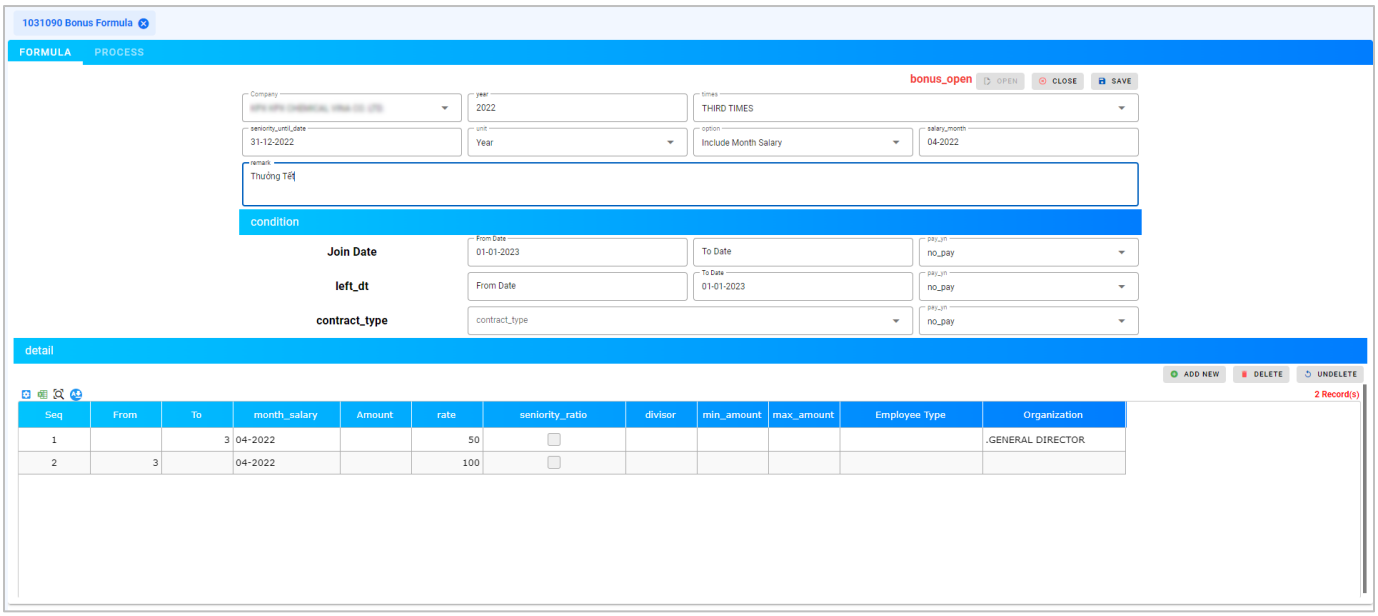

3. Định nghĩa:

"***Bonus Formula***" được sử dụng để tính tiền thưởng cho nhân viên

4. How to use:

A. Formular tab: thiết lập công thức tính tiền thưởng

➢ **Thông tin chung:**

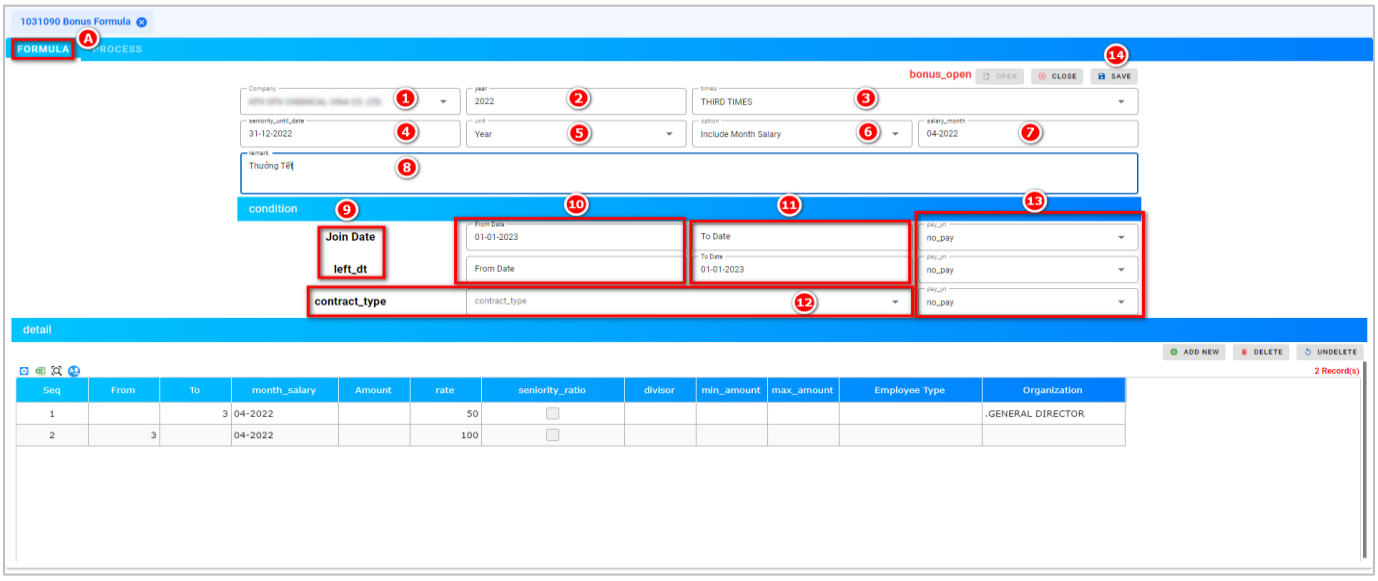

1. Chọn công ty
2. Chọn năm muốn tính thưởng
3. Chọn loại thưởng
4. Chọn ngày để tính thâm niên
5. Chọn điều kiện để tính tiền thưởng cho người thâm niên
6. Cách tính thưởng:
   - Include month salary: tiền thưởng tính vào lương tháng
   - Calculate income tax: tiền thưởng tính thuế thu nhập cá nhân
   - Null: không tính tiền thưởng vào lương hay thuế thu nhập cá nhân
7. Chọn tháng lương
8. Nhập thông tin ghi chú (nếu cần)
9. Tên điều kiện
10. Điều kiện nhận thưởng dựa vào Join date.
11. Điều kiện nhận thưởng dựa vào Resigned date.
12. Điều kiện nhận thưởng dựa vào loại hợp đồng
13. Người dùng lựa chọn thanh toán/ không thanh toán theo điều kiện đã định nghĩa
14. Nhấn

lưu công thức

➢ Thông tin chi tiết:

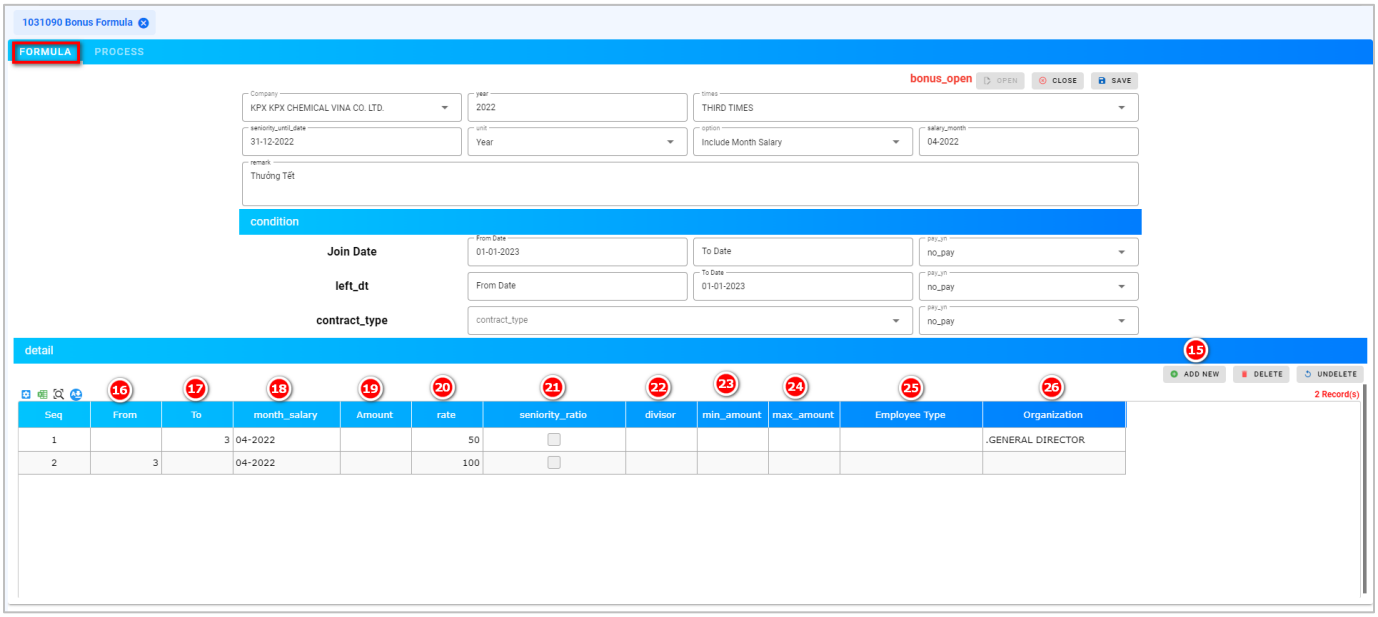

15. Nhấn ADD NEW thêm dòng mới để nhập thông tin
16. Cột “From”: điều kiện tính tiền thưởng (giá trị tối thiểu)
17. Column “To ”: điều kiện nhận tiền thưởng (giá trị tối đa)
18. Month Salary: tính tiền thưởng theo tháng lương
19. Amount: các khoản tiền thưởng được nhận
20. Rate: nhập tỷ lệ (nếu tính theo tỷ lệ)
21. Seniority Ratio: tính thâm niên theo tỷ lệ
22. Divisor: tính thâm niên.
23. Min Amount: khoản tiền thưởng tối thiểu (nếu cần)
24. Max Amount: khoản tiền thưởng tối đa (nếu cần)
25. Employee type: điều kiện nhận tiền thưởng theo loại nhân viên.
26. Organization: chọn phòng ban

B. Process tab: xử lý tính thưởng

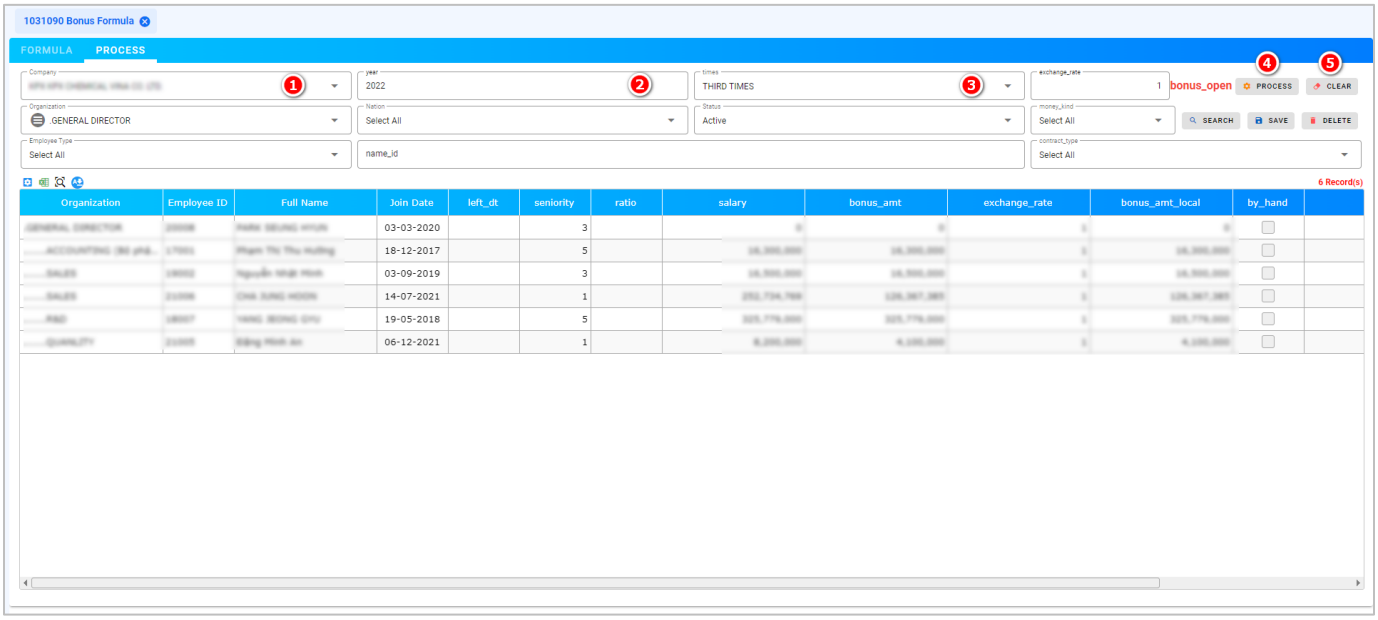

➢ **Xử lý**

1. Chọn công ty
2. Chọn năm
3. Chọn loại thưởng
4. Nhấn

xử lý tiền thưởng
5. Nhấn

xóa tiền thưởng vừa xử lý

➢ **Tìm kiếm**

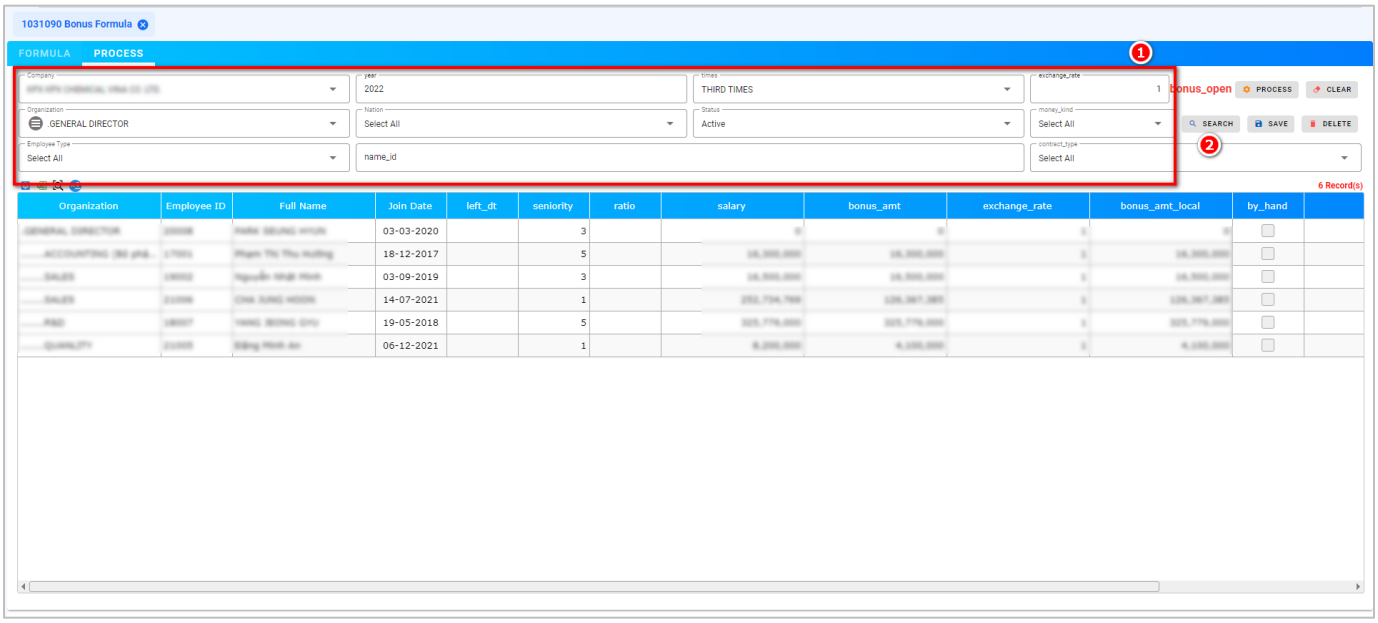

Nhập thông tin tìm kiếm

1. Nhấn SEARCH thực hiện tìm kiếm

➢ **Điều chỉnh**

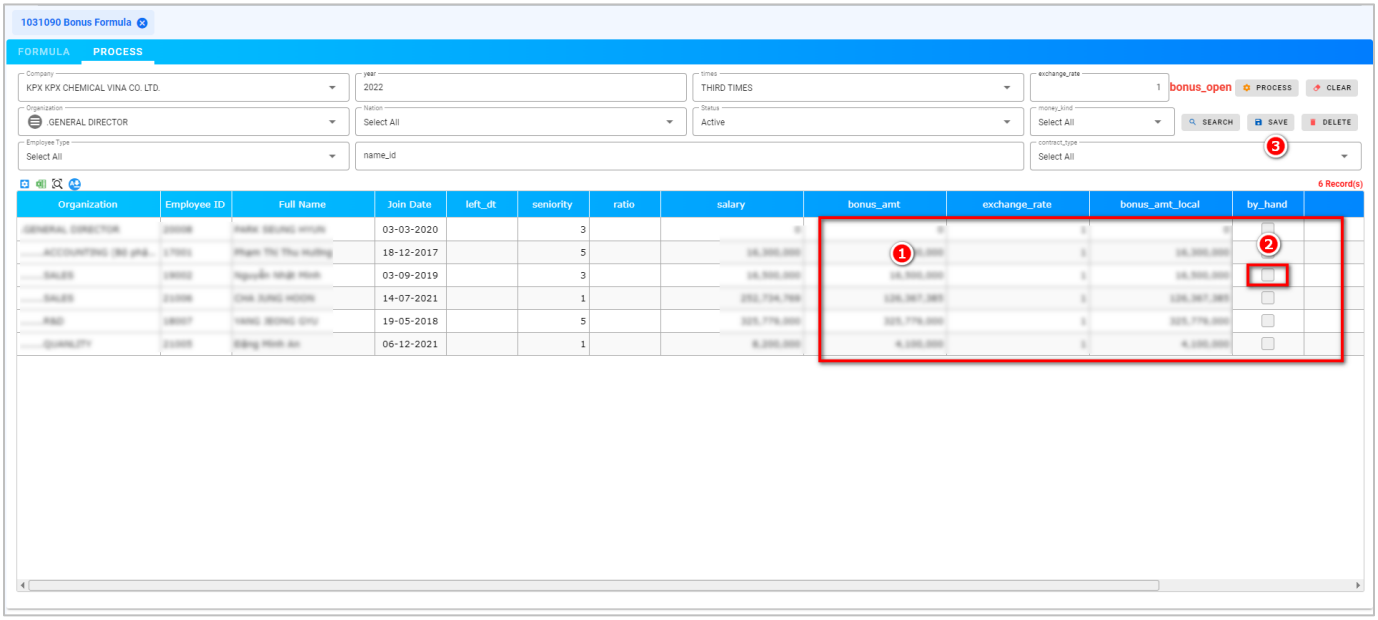

1. Điều chỉnh khoản tiền thưởng bằng cách nhập trực tiếp giá trị mới vào cột bonus_amt trên lưới
2. Bật cờ "**By hand**" bằng cách tick vào ô ở cột by_hand
3. Nhấn **Save** lưu thông tin

➢ **Xóa**

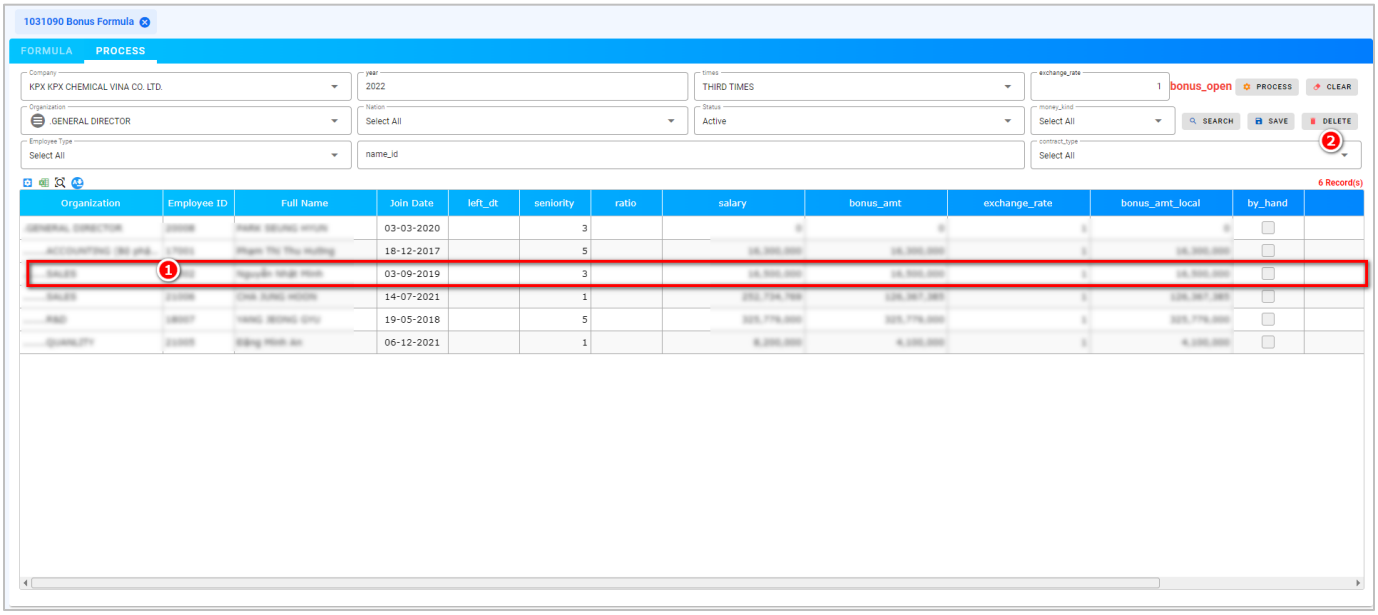

1. Chọn nhân viên muốn xóa
2. Nhấn DELETE để xóa