PHIẾU CHI TIỀN GỬI NGÂN HÀNG

1. Đường dẫn:

Quản lý kế toán/Thu/Chi/ 6025040 Phiếu chi tiền gửi ngân hàng.

2. Hình ảnh:

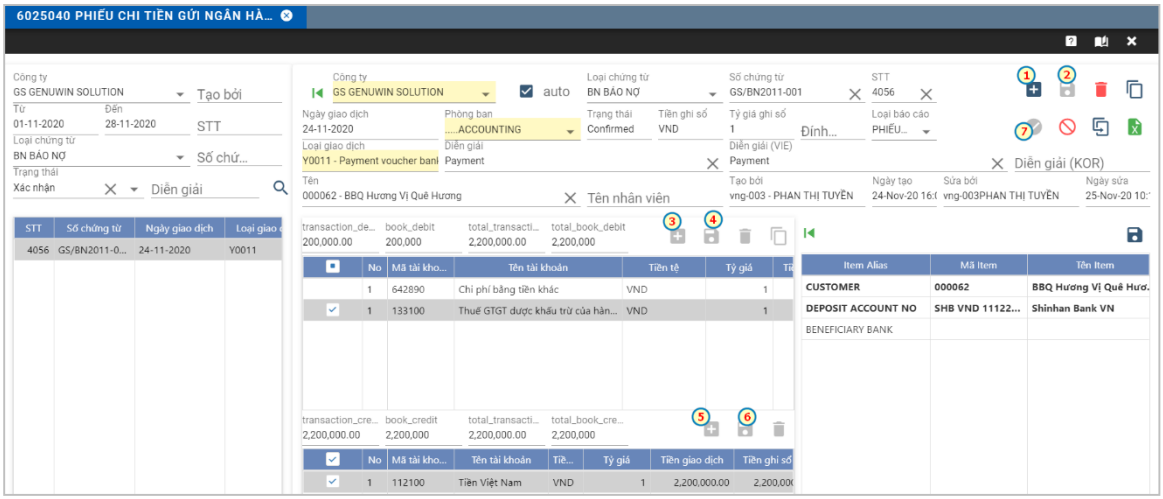

3. Định nghĩa:

"Phiếu chi tiền gửi ngân hàng": là nơi người dùng có thể nhập nghiệp vụ kế toán liên quan tới việc chi tiền ngân hàng và in phiếu chi TGNH (Báo nợ).

4. Cách sử dụng:

a) <u>Cách nhập thông tin phiếu chi:</u>

❖ Bước 1: Nút (nút trên cùng): khi nhấn nút này phần nhập liệu sẽ được làm trống. Nhập thông tin của phiếu chi mới vào. Trước tiên, người dùng nhập thông tin trên phần đầu:

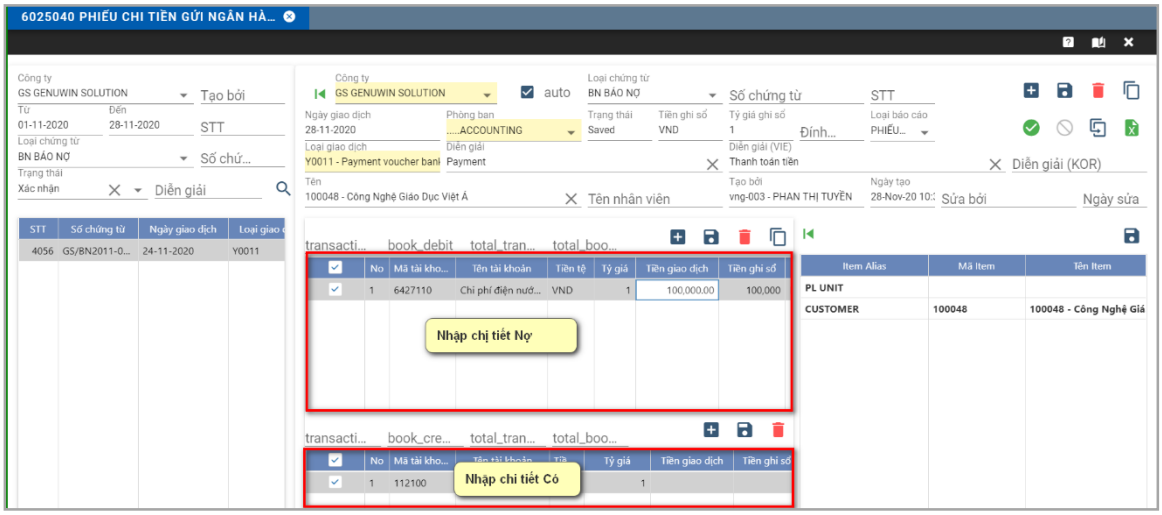

- Chọn công ty nhập liệu, ngày phát sinh, chứng từ kèm theo (nếu có).
- Chọn nhà cung cấp: click vào dòng chữ "Tên" , sẽ hiện popup để chọn

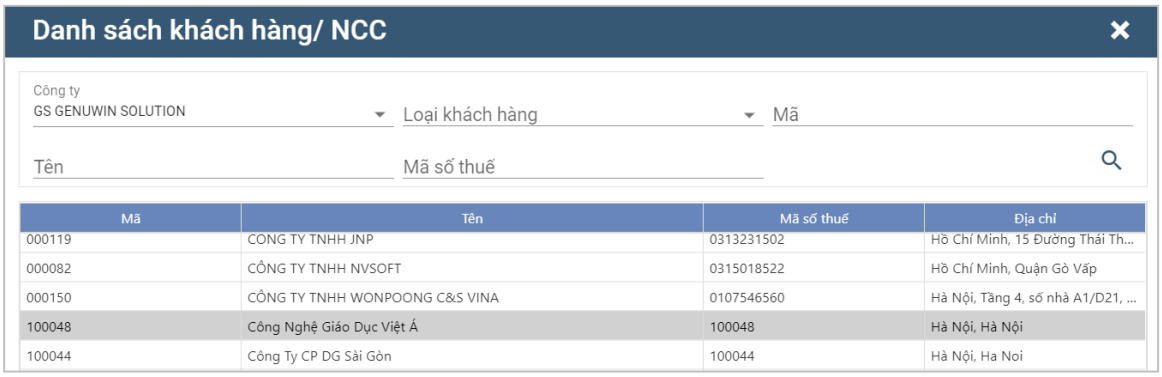

- Nhập diễn giải tiếng anh, diễn giải tiếng việt, tiếng hàn (nếu có).
- Số chứng từ: check vào ô bên cạnh để chạy số tự động, hoặc nếu không check thì người dùng tự gõ số thứ tự như hình ở dưới:

❖ Bước 2: Nút trên cùng: Sau khi nhập đầy đủ thông tin cho phiếu, nhấn nút này để lưu lại.

b) <u>Cách nhập bút toán phiếu chi:</u>

- Bên Nợ: tạo định khoản Nợ
  - Bước 3: Nút : nhấn nút này để chọn TK kế toán, form sẽ hiện ra cửa sổ

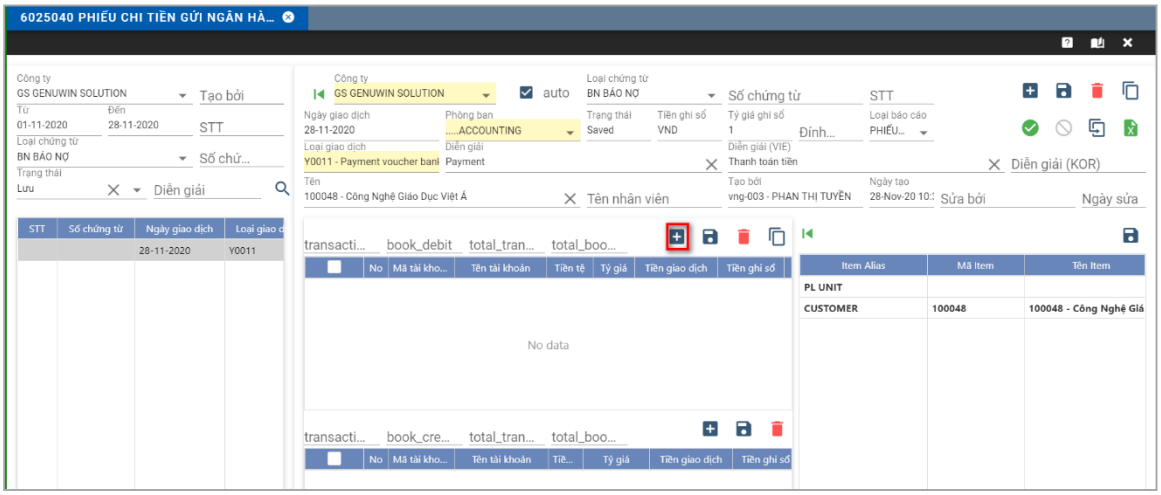

Cửa sổ chọn số tk ngân hàng

Để chọn một tài khoản, nhấn đúp chuột vào TK đó để chọn.

- Bước 4: Nút : sau khi nhập phải nhấn nút để lưu lại TK vừa chọn.
- Để nhập thông tin theo dõi chi tiết một tài khỏan nào đó thì người dùng click vào dòng tài khỏan đó thì thông tin **chi tiết tài khoản** sẽ tự bung ra trên màn hình. Người dùng có thể nhập tên hoặc nhấn đúp chuột tại dòng trên cột **Mục nhập liệu** để tìm kiếm và chọn thông tin(dòng chi tiết in đậm là bắt buộc nhập). Sau khi có thông tin người sử dụng có thể nhấn nút để lưu.
- Nút form sẽ hiển thị thêm một số thông tin bên phần **Chi tiết tài khoản.**
- Nút : click vào dòng cần xóa.

Bước 5, 6: Bên Có: các thao tác tương tự như bên Nợ.

- Bước 7: Cuối cùng, nếu người dùng muốn xác nhân để ghi định khoản vào sổ sách kế toán, thì nhấn nút , khi nhấn nút này nếu hệ thống báo lỗi thì phải kiểm tra lại(kiểm tra cân bằng Nợ Có, những thông tin chưa nhập…)
- Nút : dùng để xóa phiếu đã Xác nhận.
- Nút : dùng để phục hồi lại phiếu đã Hủy: tìm phiếu đã Hủy theo Số TT máy , rồi nhấn nút này.
- Nút : nhấn nút này để copy phiếu đang hiện trên màn thành một phiếu có khác mà giống như phiếu đang hiển thị.
- Nút : khi nhấn màn hình sẽ hiện ra hộp thoại. Người dùng có thể tìm kiếm theo điều kiện: Tên Cty, Ngày nhập, Loại chứng từ, Số TT máy, Số chứng từ, chế độ xem.

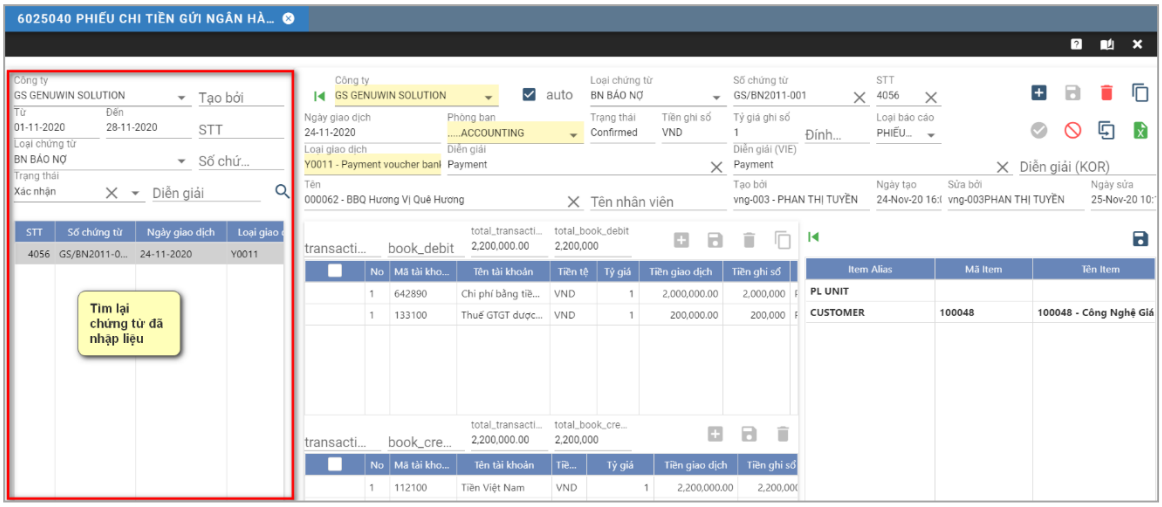

- Nút : là nút xóa trên cùng để xóa toàn bộ phiếu, nhấn xóa màn hình sẽ xuất hiện hộp thoại

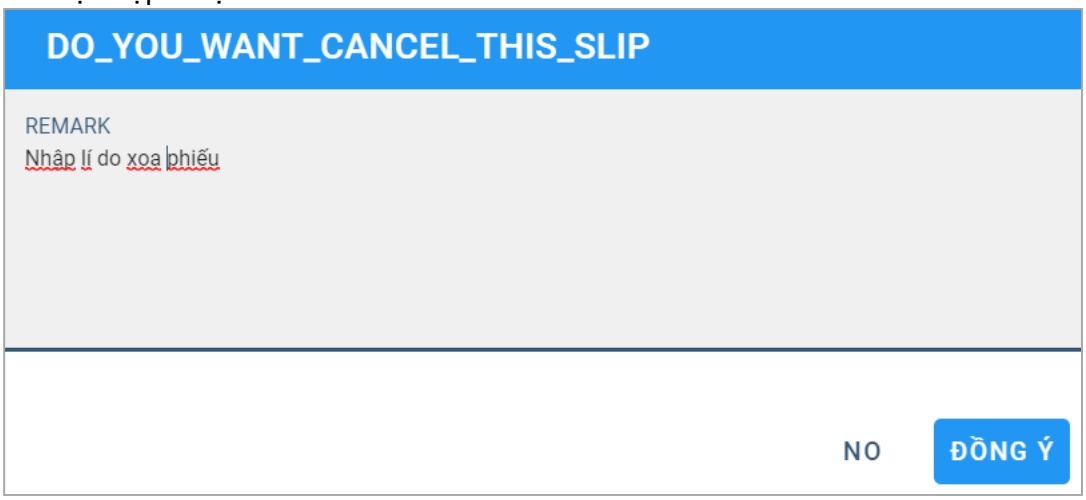

Nhập lý do xóa phiếu, sau đó nhấn ĐỒNG Ý để xóa, nhấn NO để thoát.

- Nút : người dùng nhìn trên màn hình, có hai nút in, một nút để in phiếu báo NỢ, phiếu còn lại in phiếu kế toán.

Voucher Approval No : _____

ACCOUNTING SLIP/PHIẾU KẾ TOÁN

Transaction Approval/ Ký duyệt	Date/ Ngày	Charger/ Người lập	Check/ Người kiểm	Chief Acc./ Kế toán trưởng	Manager/ Trưởng phòng	Director/ Giám đốc

Company/ Tên công ty:	GS GENUVIN SOLUTION	Voucher No / (Seq)/ Số chứng từ :	GS/BN2011-001
Department/ Bộ phận:	ACCOUNTING	Date/ Ngày:	24/11/2020

Amount/ Số tiền	2,200,000	Proposed By/ Người lập	PHAN THỊ TUYẾN
Booking Currency/ Tiền ghi sổ	VND	Approved Date/ Ngày duyệt	
Exchange Rate/ Tỷ giá	1	Approved By/ Người duyệt	
Transaction Code/ Mã nghiệp vụ	Y0011	Transaction Name/ Tên nghiệp vụ	Payment voucher bank
Description/ Diễn giải	Payment	Local Description/ Diễn giải	Payment
Enclose/ Chứng từ đính kèm			

TRANSACTION DETAILS/ CHI TIẾT

Account/ Tên TK	Description/ Diễn giải	Control Items/ Ghi chú	Debit/ Nợ	Credit/ Có
642890	Payment	[VND, 2,000,000 ,Ex.Rate: 1][113 Other costs of the management department.][Project : HC0020 Accounting]	2,000,000	
Other cash expenses	Payment			
133100	Payment	[VND, 200,000 ,Ex.Rate: 1][BBQ Hương Vị Quê Hương][20201101][CHI PHI AA][AA/20E][0000001][2000000][000062 - BBQ Hương Vị Quê Hương][10% 10%][01GTKT0/001]	200,000	
Vat Input On Purchasing	Payment			
112100				

Phiếu kế toán

GS GENUWIN SOLUTION				**Form No/Mẫu số: 02-TT**	
Khu 1, Thị Trấn Mỹ Phước, Huyện Tân Phước, Tiền Giang			*(Ban hành theo Thông tư số 200/2014/TT-BTC ngày 22/12/2014 của Bộ Tài chính)*		
Tax Code/MST:	1201496252			Voucher No/Số:	**GS/BN2011-001**
				Seq:	**4056**
BN BÁO NỢ/BN BÁO NỢ				Nợ:	133100,642890: 200,000-2,000,000
				Có:	112100: 2,200,000
Date/Ngày: 24/11/2020					
Receiver Name/ Họ tên người nhận tiền					
Address/ Địa chỉ:	**Hồ Chí Minh, Quận7**				
Object/ Đơn vị:	**BBQ Hương Vị Quê Hương**				
Payment Reason/Lý do chi:	Payment				
	Payment				
Total Amt/ Số tiền:	**2,200,000 VND**			Rate/Tỷ giá:	1
In Word/ Bằng chữ:	Hai Mươi Hai Triệu Không Trăm Lẻ Nghìn Đồng				
	Twenty Two Million undefined Thousand Viet Nam Dong				
Enclose/ Kèm theo:					

GENERAL DIRECTOR U	**DIRECTOR CFO**	**CHIEF ACC**	**CASHIER**	**PREPARE BY**	**PAYER**
Tổng giám đốc	**Giám đốc tài chính**	**Kế toán trưởng**	**Thủ quỹ**	**Người lập phiếu**	**Người nộp tiền**
(Ký, họ tên, đóng dấu)	*(Ký, họ tên, đóng dấu)*	*(Ký, họ tên)*	*(Ký, họ tên)*	*(Ký, họ tên)*	*(Ký, họ tên)*