Catalogue de l'exposition
Il peint sur Nantes

LABARTHE THOMAS ALIAS TOMA-L

Galerie Gaia

toma-1 2020
toma-1 2020

Little Simple Brut – 2020

Technique mixte et couture sur papier.
Caisse américaine chene, verre musée
50 x 40 cm / 1 600€

tomz-1 20/20

Little Simple Brut – 2020

Technique mixte et couture sur papier.
Caisse américaine chene, verre musée
50 x 40 cm / 1 600€

Little Simple Brut – 2020

Technique mixte et couture sur papier.
Caisse américaine chene, verre musée
50 x 40 cm / 1 600€

Little Simple Brut – 2020

Technique mixte et couture sur papier.
Caisse américaine chene, verre musée
50 x 40 cm / 1 600€

Little Simple Brut – 2020

Technique mixte et couture sur papier.
Caisse américaine chene, verre musée
50 x 40 cm / 1 600€

AUSTR

Little Simple Brut – 2020

Technique mixte et couture sur papier.
Caisse américaine chene, verre musée
50 x 40 cm / 1 600€

toma-L 20
toma-L 20
toma-L 20

Drawing Trash Color – 2020

Technique mixte sur papier
cadre blanc, sous verre
120 X 90 cm / 3 500€

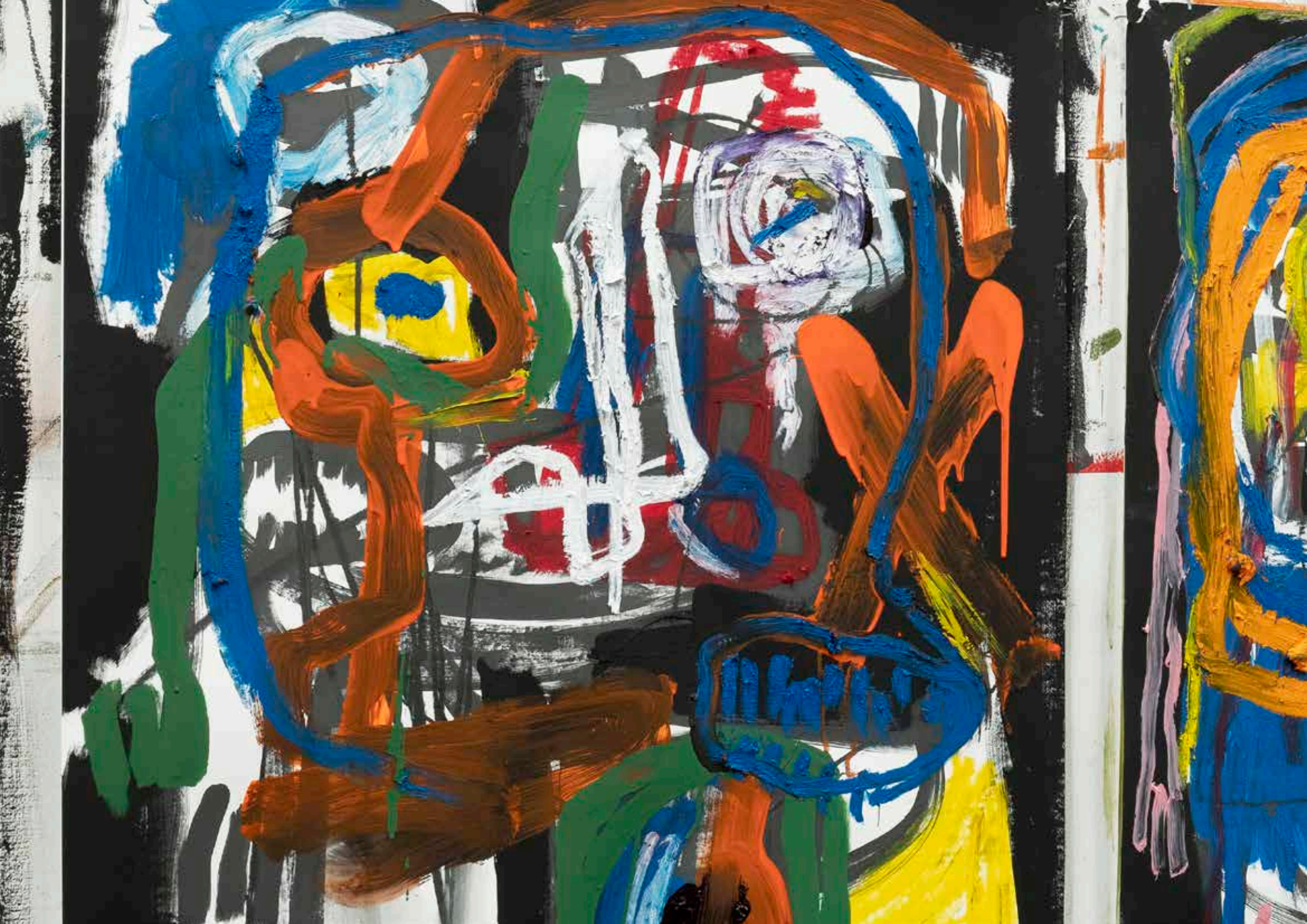

Drawing Trash Color – 2020

Technique mixte sur papier
cadre blanc, sous verre
120 X 90 cm / 3 500€

Drawing Trash Color – 2020

Technique mixte sur papier
cadre blanc, sous verre
120 X 90 cm / 3 500€

Graphite and color – 2019

Technique mixte sur toile
Marouflé sur bois, caisse américaine chene
160 x 130cm / 6 200 €

tona-L 19

tama-L 19

Querelle Carbone - 2019

Technique mixte sur papier
Marouflé sur bois, caisse américaine chene
160 x 176 cm / 7 600€

Graphite and colors -2019 -

Technique mixte sur toile,
Châssis à clefs,
182 X 121 cm / 6 700€

tomt-L 19

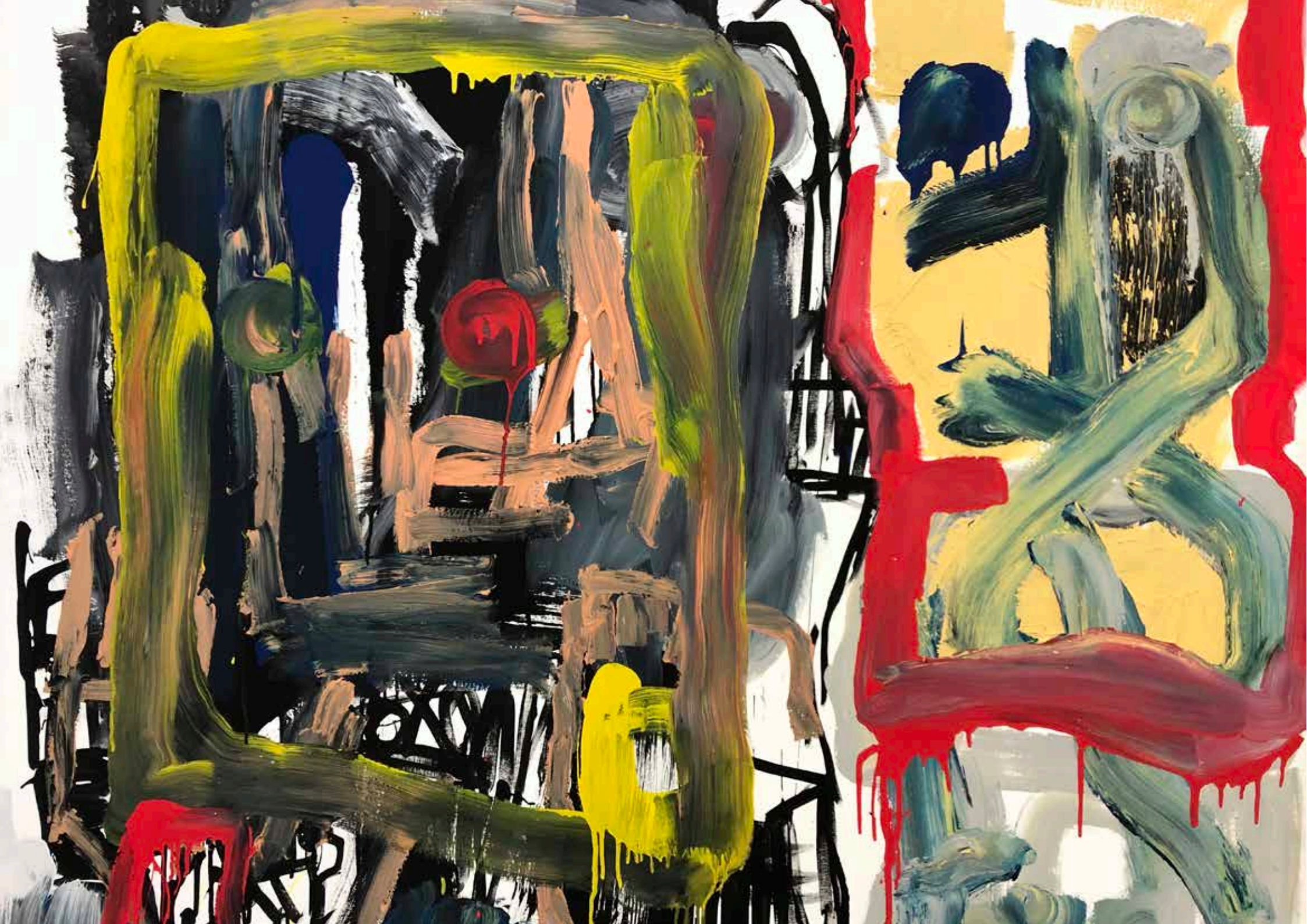

Brut & Simple Color – 2019

Technique mixte sur toile en lin.
Châssis à clefs
196 x 130 cm / 8 400€

Atma-L 19

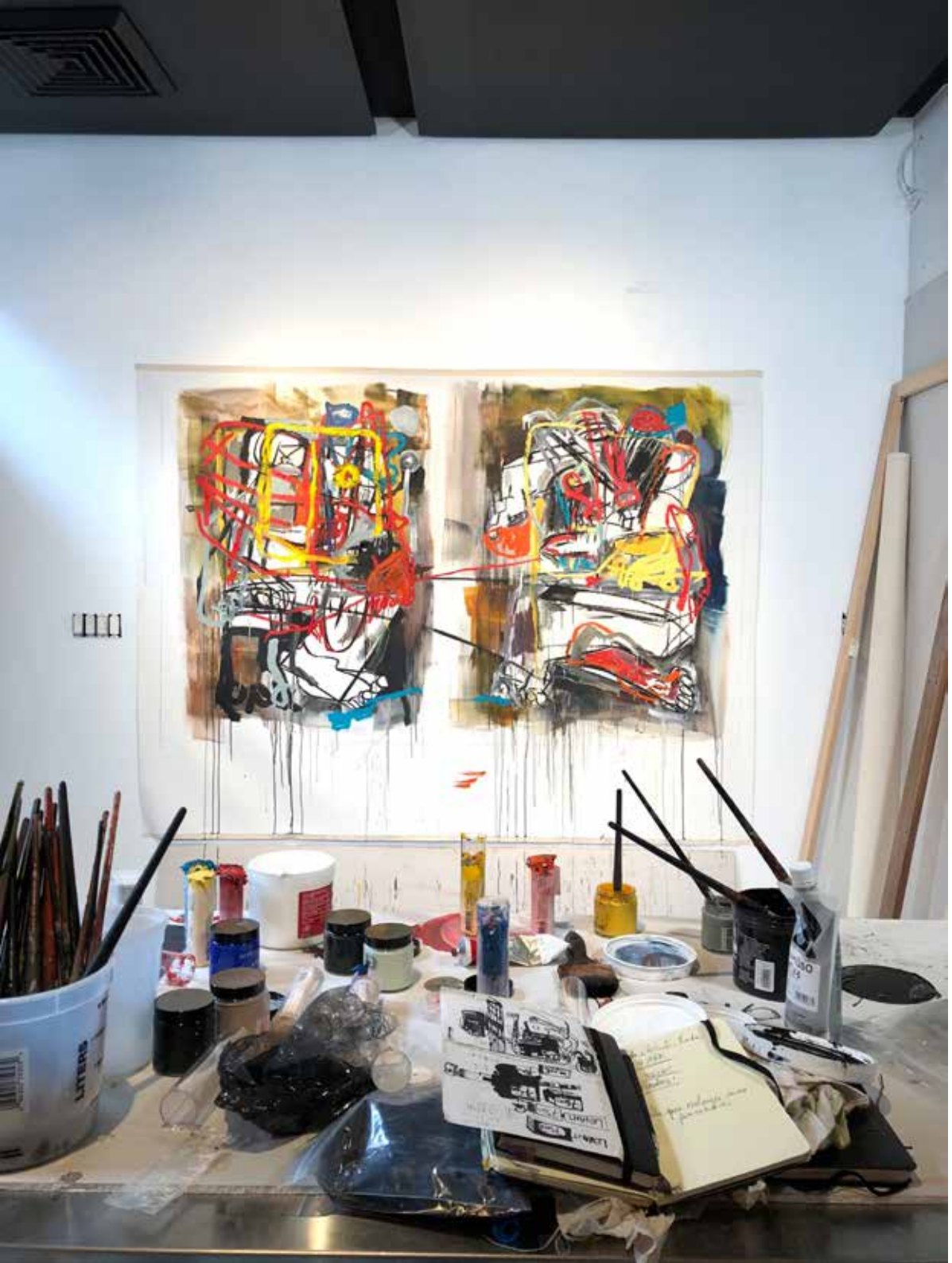

Little Trash and Color – 2019

Technique mixte sur

Toile en lin Châssis à clefs,
caisse américaine noir
142 x 105 cm / 5 200€

Tomd-L 19

Trash & Color – 2019

Technique mixte sur toile en lin.
Châssis à clefs
162 x 130 cm / 6 500€

Black and Simple Color 13 – 2018

Technique mixte sur papier
Marouflé sur bois, caisse américaine noir
109 X 79 cm / 3 500€

Red side of the man – 2018

Technique mixte sur toile
Marouflé sur bois, caisse américaine noir
160 X 120 cm / 5 900€

Black and Simple Color 14 – 2018

Technique mixte sur papier
Marouflé sur bois, caisse américaine chene
108 X 78 cm / 3 500€

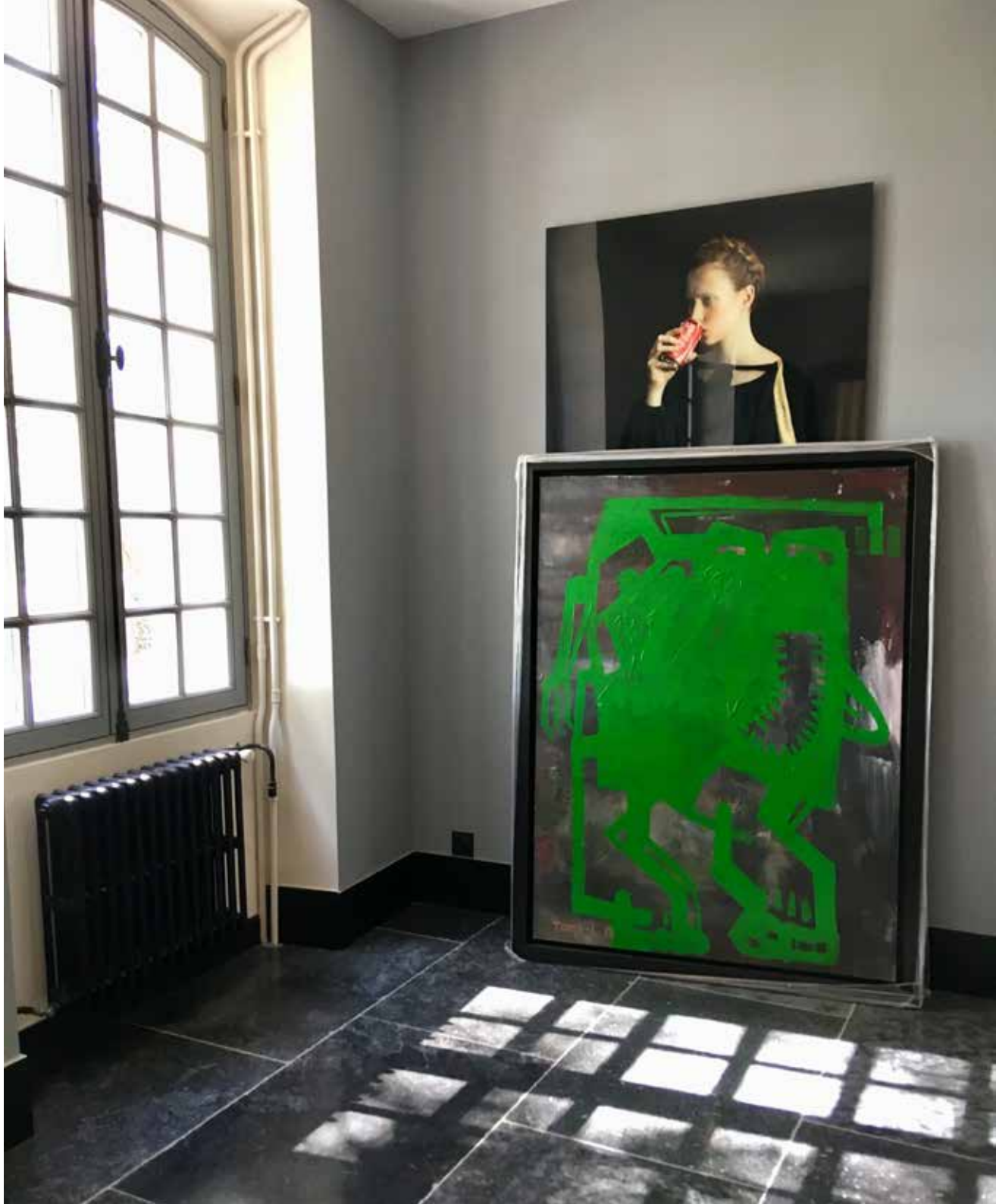

Green side of the man – 2018

Technique mixte sur toile
Marouflé sur bois, caisse américaine noir
160 X 120 cm / 5 900€

toma-L 18

الله اكبر

Black and Simple Color 01 – 2018

Technique mixte sur papier
Marouflé sur bois, caisse américaine noir
110 X 80 cm / 3 500€

Toma-L 18

Black and Simple Color – 2018

Technique mixte sur papier
Marouflé sur bois, caisse américaine noir
108 x 78 cm / 3 500€

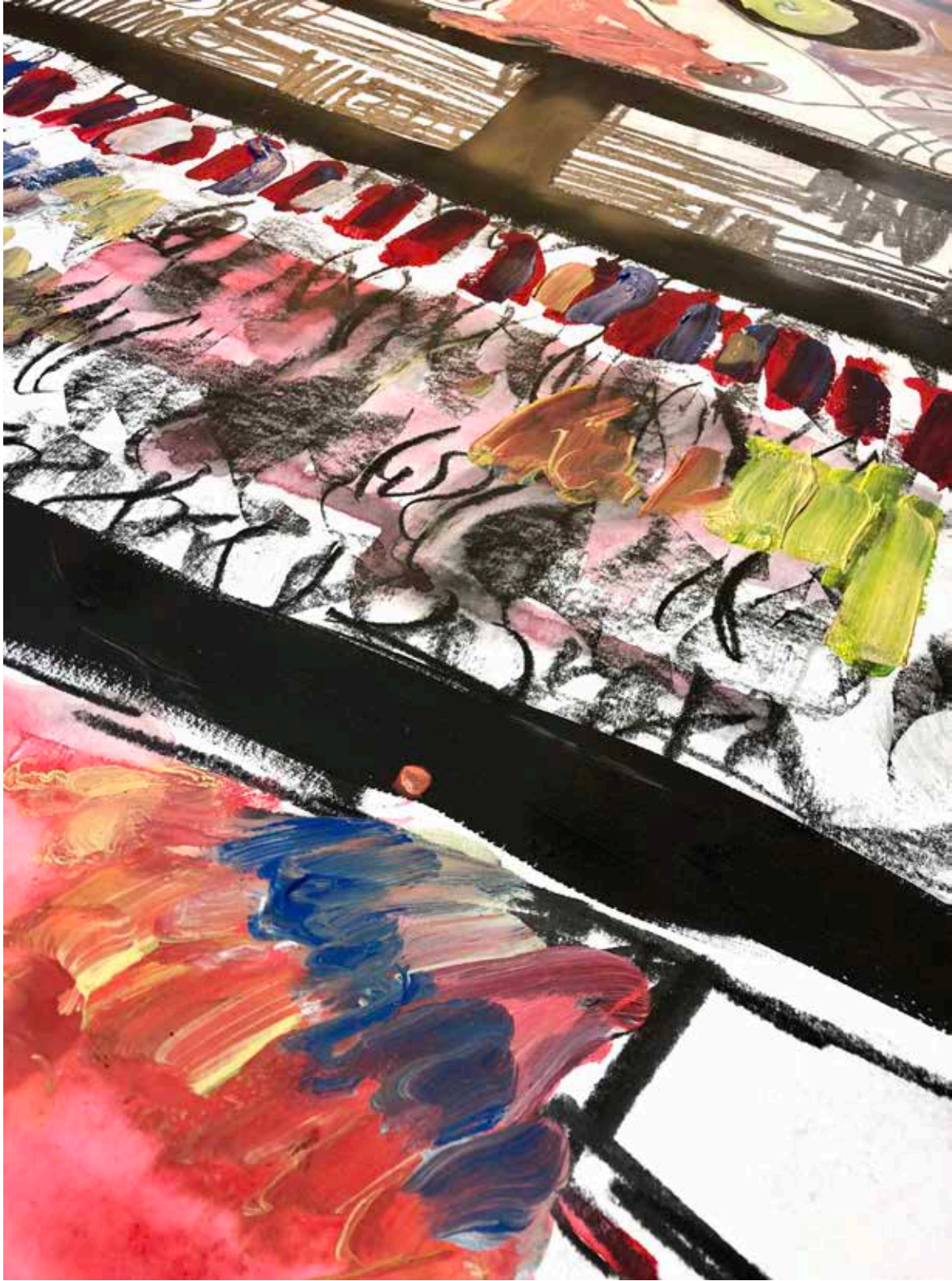

Little Trash – 2018

Technique mixte sur papier
Marouflé sur bois, caisse américaine blanche
115 X 85 cm - 3 500€

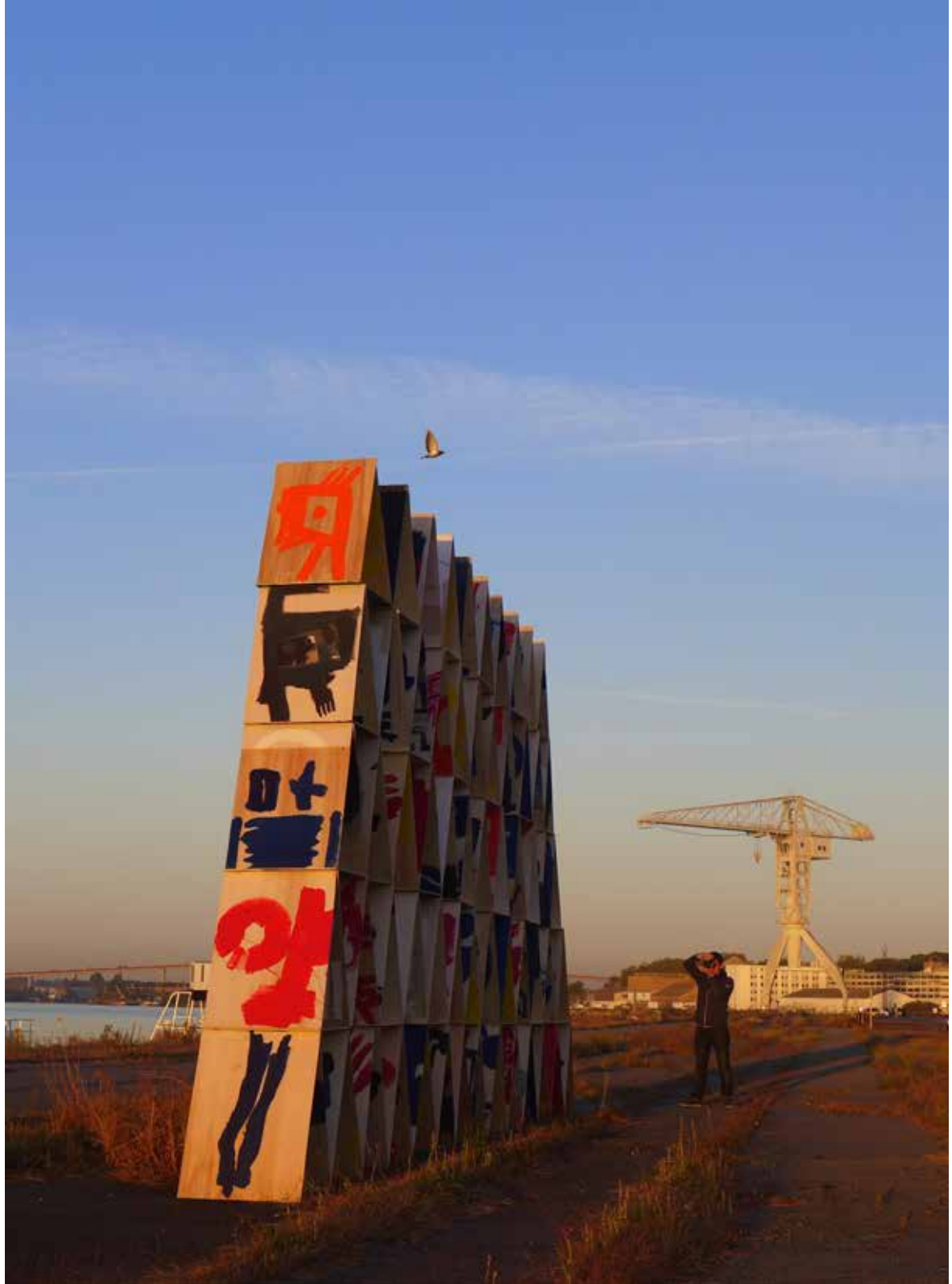

Woodcartel-black – 2015

Technique mixte sur bois
Caisse américaine noir
113 X 7 8 cm / 3 700€

tomz-L 15

Woodcartel-Yellow– 2015

Technique mixte sur bois
Caisse américaine noir
113 x 78 cm / 3 700€

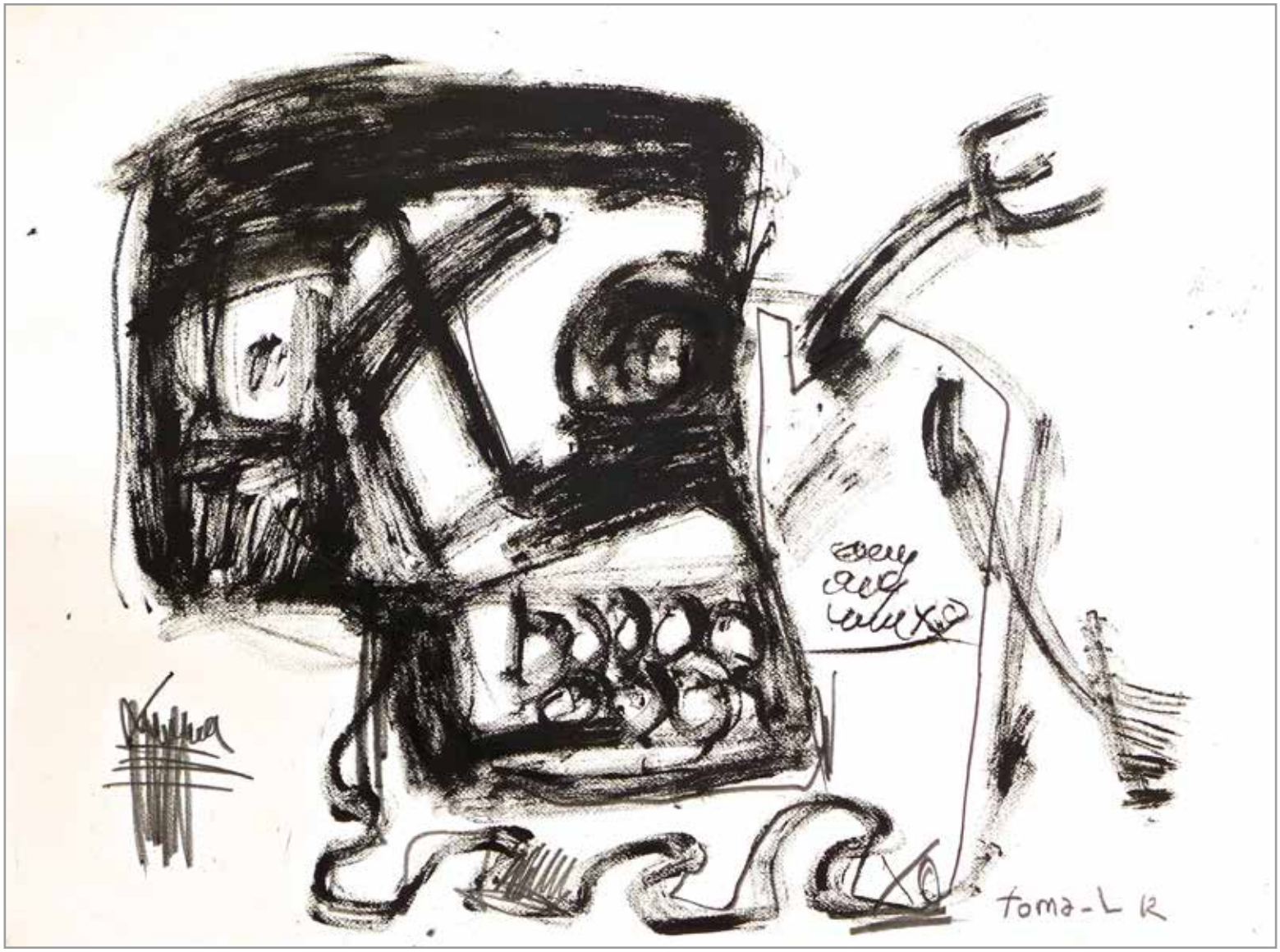

Simple Black – 2012

Technique mixte
sur papier Fedrigoni
Encadré, sous verre
90 X 120 cm / 3 500€

Simple Black – 2012

Technique mixte sur papier
marouflé sur bois, caisse américaine chene
106 X 86 cm / 3 500€

Simple Black – 2012

Technique mixte sur papier
marouflé sur bois, caisse américaine chene
76 x 78 cm / 2 900€

tomz - l zoko