Conservatoire d'espaces naturels Champagne-Ardenne

CONVENTION 2015-2025

POUR LA GESTION DE LA PELOUSE DITE DE « VAUDRY »
SUR « LE MONT DE LATRECEY »

COMMUNE DE LATRECEY-ORMOY-SUR-AUBE
(HAUTE-MARNE)

Entre

Mme LEMAIRE Michèle, demeurant à Latrecey-Ormoy-sur-Aube (52), propriétaire du site ;

ci-après dénommée « **le propriétaire** »

d'une part,

et

Le Conservatoire d'espaces naturels de Champagne-Ardenne, représenté par Monsieur **Roger GONY,** en qualité de Président, habilité à l'effet de la présente par la délibération de bureau du **25 novembre 2015** ;

ci-après dénommé « **le Conservatoire** »

d'autre part,

Considérant :
L'intérêt écologique remarquable de la pelouse de « Vaudry » située sur le « Mont de Latrecey » au sein du territoire communal de Latrecey-Ormoy-sur-Aube (Haute-Marne), du fait de la présence d'habitats naturels et d'espèces végétales et animales remarquables et représentatifs de la Côte oxfordienne (région naturelle du Barrois).

Il est convenu de ce qui suit:

Article 1 – Objet :
Par cette convention, **le propriétaire**, confie au **Conservatoire**, qui accepte, la réalisation d'actions de protection sur la parcelle mentionnée à l'article 2 ci-après sur une **surface de 4 ha 09 a 20 ca**.

Article 2 - Références cadastrales :
La présente convention s'applique à la parcelle référencée comme suit :

Commune	Lieu-dit	Section	N° parcelle	Surface de la parcelle	Surface sous convention	Propriétaire
Latrecey-Ormoy-sur-AUbe	Vaudry	ZW	22	4 ha 09 a 20 ca	4 ha 09 a 20 ca	Mme LEMAIRE Michèle
TOTAL DE LA SURFACE SOUS CONVENTION				**4 ha 09 a 20 ca**		

Annexe 1 – Carte de localisation du site sur fond de carte IGN
Annexe 2 – Plan de localisation cadastral de la parcelle sous convention sur fond de photographie aérienne

Article 3 - Gestion environnementale et suivi scientifique du site :

Le propriétaire autorise le **Conservatoire** à réaliser ou à faire réaliser toutes les opérations nécessaires à la connaissance scientifique (inventaires et suivis des habitats naturels, de la flore, de la faune, etc.) et à la gestion environnementale des sites (fauche, pâturage, débroussaillage, etc.).

Afin de mesurer l'influence de la gestion mise en œuvre sur les habitats naturels des sites par le **Conservatoire**, **le propriétaire** confie à celui-ci le suivi scientifique de cette gestion environnementale.

Il ne sera pas demandé de participation financière au **propriétaire** dans le cadre de la gestion courante des sites effectuée par **le Conservatoire** (réalisation d'inventaires écologiques, travaux de gestion, suivi du relationnel avec acteurs locaux, réalisation de sorties guidées, suivi administratif et financier, etc.).

Article 4 – Valorisation du site et communication :

Le **Conservatoire est** habilité à organiser ou à faire organiser des visites à des fins pédagogiques et scientifiques sur les sites, dans le respect des contraintes écologiques et en accord avec **le propriétaire**, sous réserve que le **Conservatoire** ou que la structure missionnée disposent des assurances nécessaires, notamment au titre de la Responsabilité Civile.

Le **Conservatoire** assurera les actions de communication qu'il jugera utiles à la valorisation de la présente convention et à sa valeur environnementale, avec l'accord préalable **du propriétaire**.

Article 5 – Usages traditionnels sur le site :
Le droit de chasse n'est pas affecté par le cahier des charges de cette convention et restent du ressort **du propriétaire**, en accord avec le **Conservatoire**.

Article 6 - Responsabilité et assurance :
La présente convention n'implique en aucune manière transfert de responsabilité au **Conservatoire**. Celle-ci reste à l'entière charge **du propriétaire** en ce qui concerne la responsabilité civile attachée à la propriété. Seules les activités relevant directement du **Conservatoire** et menées sous sa conduite dans le cadre de la présente convention pourront mettre en jeu la responsabilité du **Conservatoire** qui sera tenu de souscrire un contrat d'assurance garantissant ces risques.

Article 7 - Durée :
La présente convention est conclue pour une durée de **10 années** à compter de sa signature.

Article 8 - Résiliation :
En cas de non-respect de la présente convention, celle-ci pourra être dénoncée par l'une ou l'autre des 2 parties avec un préavis de 6 mois minimum, par lettre recommandée avec accusé de réception.
A cet effet, une réunion préalable de conciliation sera organisée à la demande d'au moins une des 2 parties en présence, par courrier adressé aux signataires, en précisant la date, le lieu et l'objet du litige.

Article 9 - Changement de propriétaire :
En cas de vente de la parcelle concernée par la présente convention, **le propriétaire** s'engage à en informer **le Conservatoire** afin que celui-ci prenne les dispositions nécessaires et adéquates.

Fait en deux exemplaires originaux à Latrecey-Ormoy-sur-Aube (Haute-Marne),

le 28/12/ **2015.**

Le propriétaire,

Mme LEMAIRE Michèle

Pour le Conservatoire d'espaces naturels de Champagne-Ardenne,

Le Président,

Conservatoire d'espaces naturels Champagne-Ardenne
33, bd Jules Guesde - 10000 TROYES
Tél. : 03 25 80 50 50 - Fax : 03 25 80 50 51
Mail : secretariat@cen-champagne-ardenne.org - Siret 780 256 485 000 77 - APE 9499 Z

M. Roger GONY

Annexe 1

CARTE DE LOCALISATION DU SITE SUR FOND DE CARTE IGN

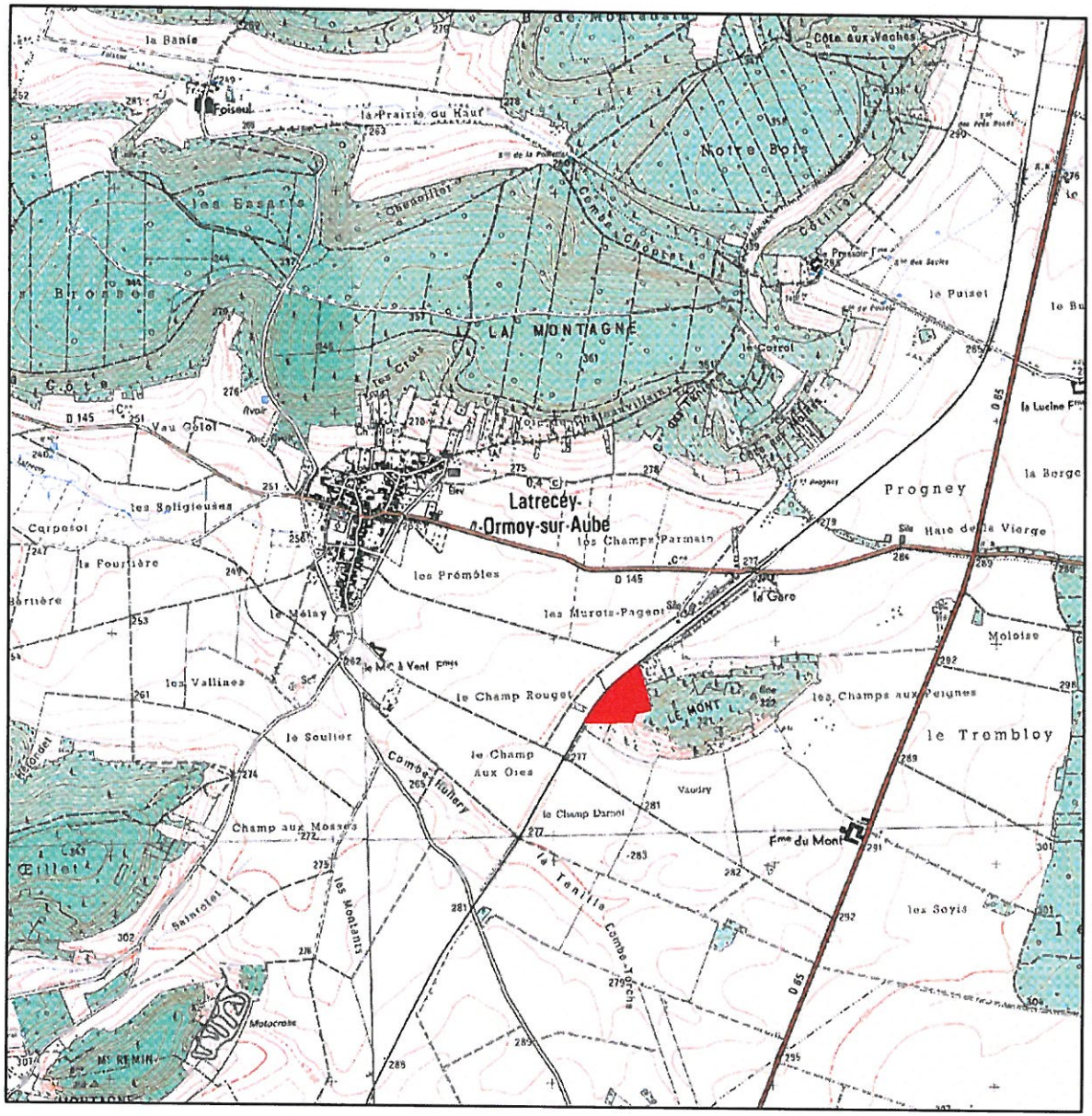

Latrecey-Ormoy-sur-Aube (52)

Site conservatoire du Mont de Latrecey

Localisation de la parcelle LEMAIRE

Localisation parcelle LEMAIRE

N

0 500 m 1000 m

Localisation parcelle LEMAIRE – Année 2015

Conservatoire d'espaces naturels de Champagne-Ardenne, 2015

Source : IGN BDScan25© - 2007

Conservatoire d'espaces naturels Champagne-Ardenne

Mme Michèle LEMAIRE – CENCA : Convention de gestion (Années 2015 – 2025)
Pelouse privée de « Vaudry » sur « le Mont de Latrecey » à Latrecey-Ormoy-sur-Aube (52)

Annexe 2

PLAN DE LOCALISATION CADASTRAL DE LA PARCELLE SOUS CONVENTION SUR FOND DE PHOTOGRAPHIE AERIENNE

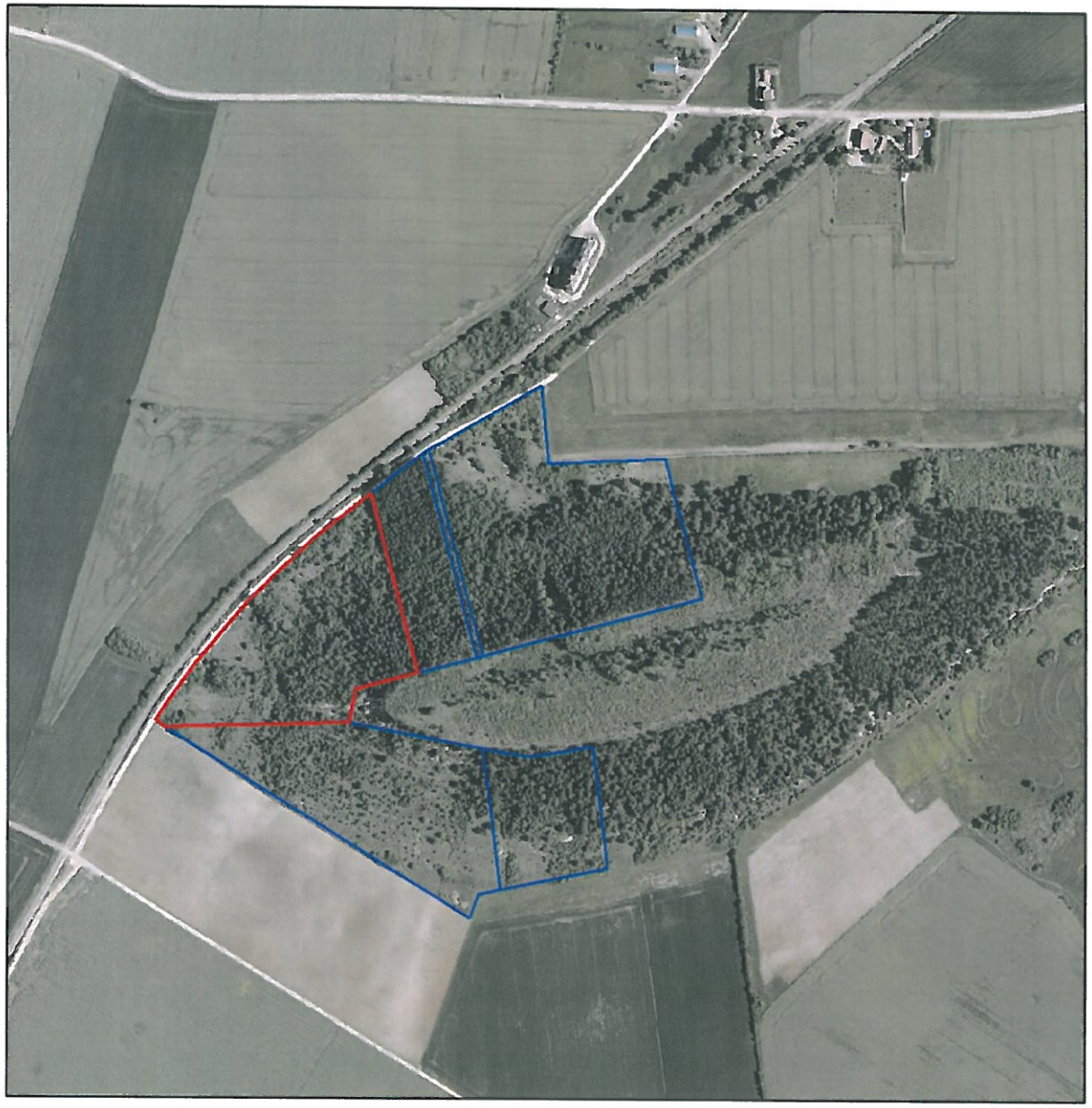

Latrecey-Ormoy-sur-Aube (52)

Site conservatoire du Mont de Latrecey

Plan de localisation cadastrale de la parcelle LEMAIRE

Localisation parcelle LEMAIRE

Autres parcelles gérées par le Conservatoire

N

0 110 m 220 m

Plan localisation cadastrale – Année 2015

Conservatoire d'espaces naturels de Champagne-Ardenne, 2015

Source : IGN BDOrthophoto©V2

Conservatoire d'espaces naturels Champagne-Ardenne

Mme Michèle LEMAIRE – CENCA : Convention de gestion (Années 2015 – 2025)
Pelouse privée de « Vaudry » sur « le Mont de Latrecey » à Latrecey-Ormoy-sur-Aube (52)