I Récupération des informations en mode commande

Réaliser les opérations suivantes

- Ouvrir une session dans le domaine du lycée
- Ouvrir une invite de commande :
  - Menu Windows / rechercher « commande » ou « invite de commandes » ou « cmd »

  ou
  - Menu Windows/ Système Windows / Invite de commande
- Trouver le nom du fichier de commande exécuté pour lancer cette invite de commande :
  - les propriétés d'un raccourci sont accessibles avec le clic droit ;
  - il faut ouvrir l'emplacement du raccourci pour voir ses propriétés.

  Faire une copie d'écran.

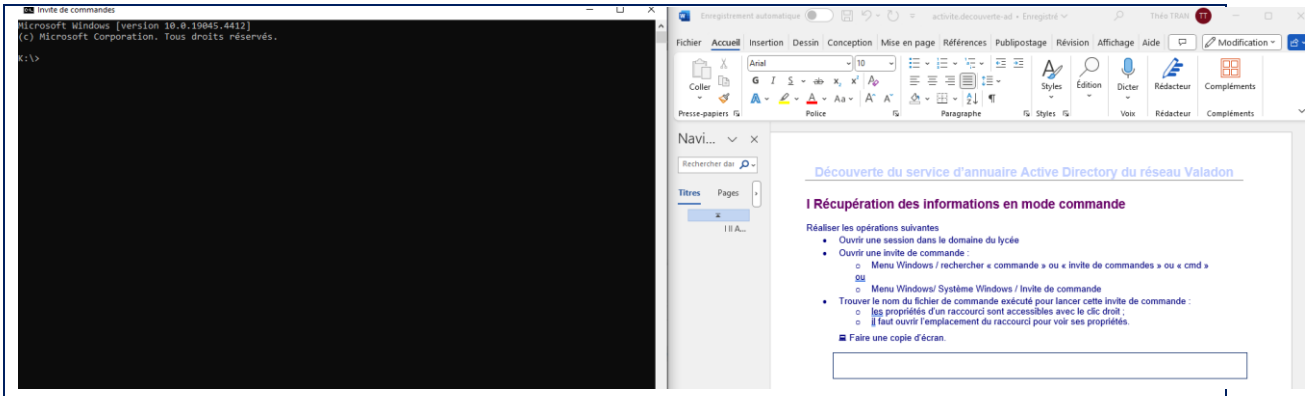

set

NB : Une fois que vous connaissez la commande, vous pouvez aussi lancer l'invite de commande en utilisant : Menu Démarrer / Exécuter / <nom-de-la-commande>

Taper la commande « **set** ». Elle affiche le contenu de toutes les variables système à l'instant t.

- Repérer les valeurs de variables et noter leur valeur

▪ COMPUTERNAME	PC-00298-SVL
▪ USERDOMAIN	0870019Y
▪ USERDNSDOMAIN	0870019Y.LAN
▪ USERNAME	tran.theo
▪ LOGONSERVER	\\DC1-0870019Y

- Pouvez-vous expliquer / deviner à quoi chaque variable correspond concrètement

▪ COMPUTERNAME	Le nom du pc
▪ USERDOMAIN	Domaine dans lequel il est relié
▪ USERDNSDOMAIN	Domaine dans lequel il est relié dans le réseau
▪ USERNAME	Nom de l'utilisateur

▪ LOGONSERVER	Numéro du serveur 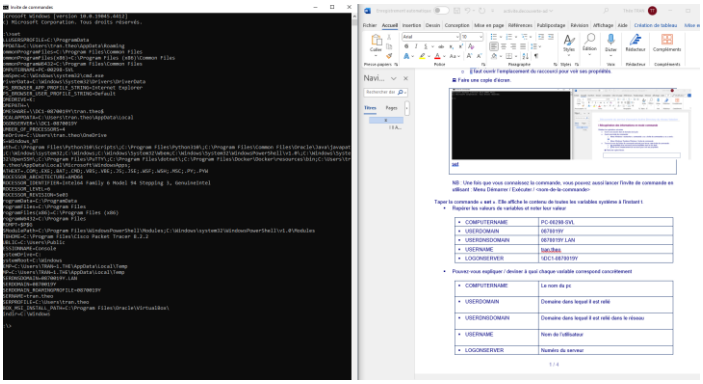

I II Accès aux informations concernant le domaine

- Double-cliquer (clic gauche) sur l'icône réseau dans l'explorateur Windows pour visualiser les ressources réseaux
- Cliquer sur le menu réseau, cliquer sur « Rechercher dans Active Directory »

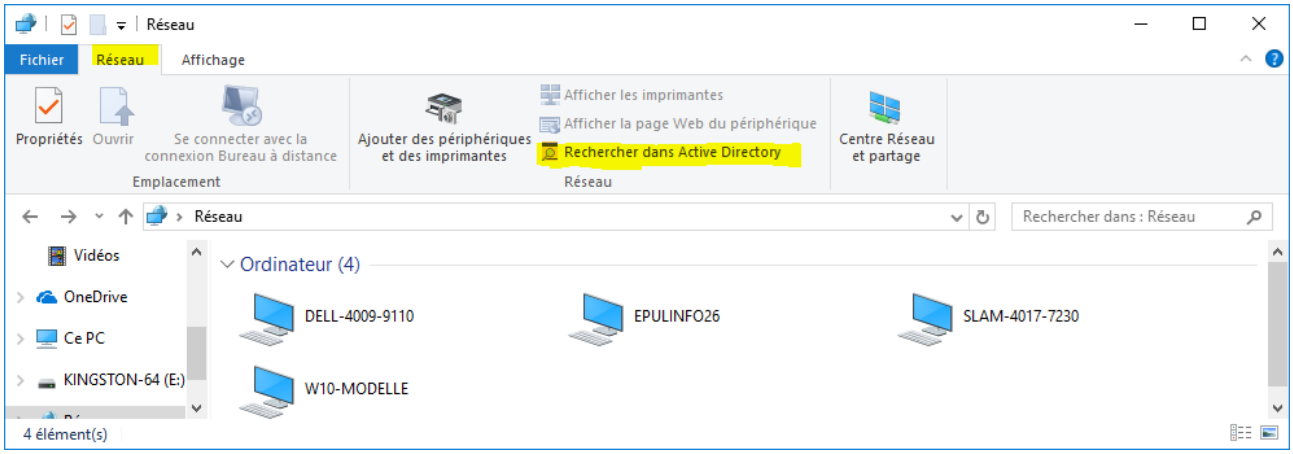

- Suivre ensuite les étapes suivantes :
  - Dans "rechercher" sélectionner ordinateurs dans la liste proposée
  - En haut à droite dans la fenêtre, sélectionner le domaine du lycée (ici « 0870019y.lan ») au lieu "Tout active directory"
  - Dans "Rôle" sélectionner "stations de travail et serveurs"
  - Cliquer sur rechercher

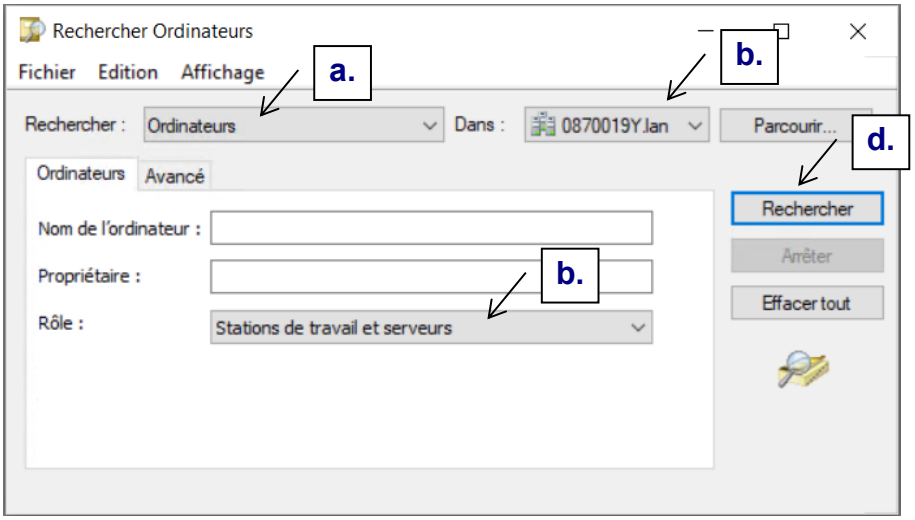

- Que voit-on ?

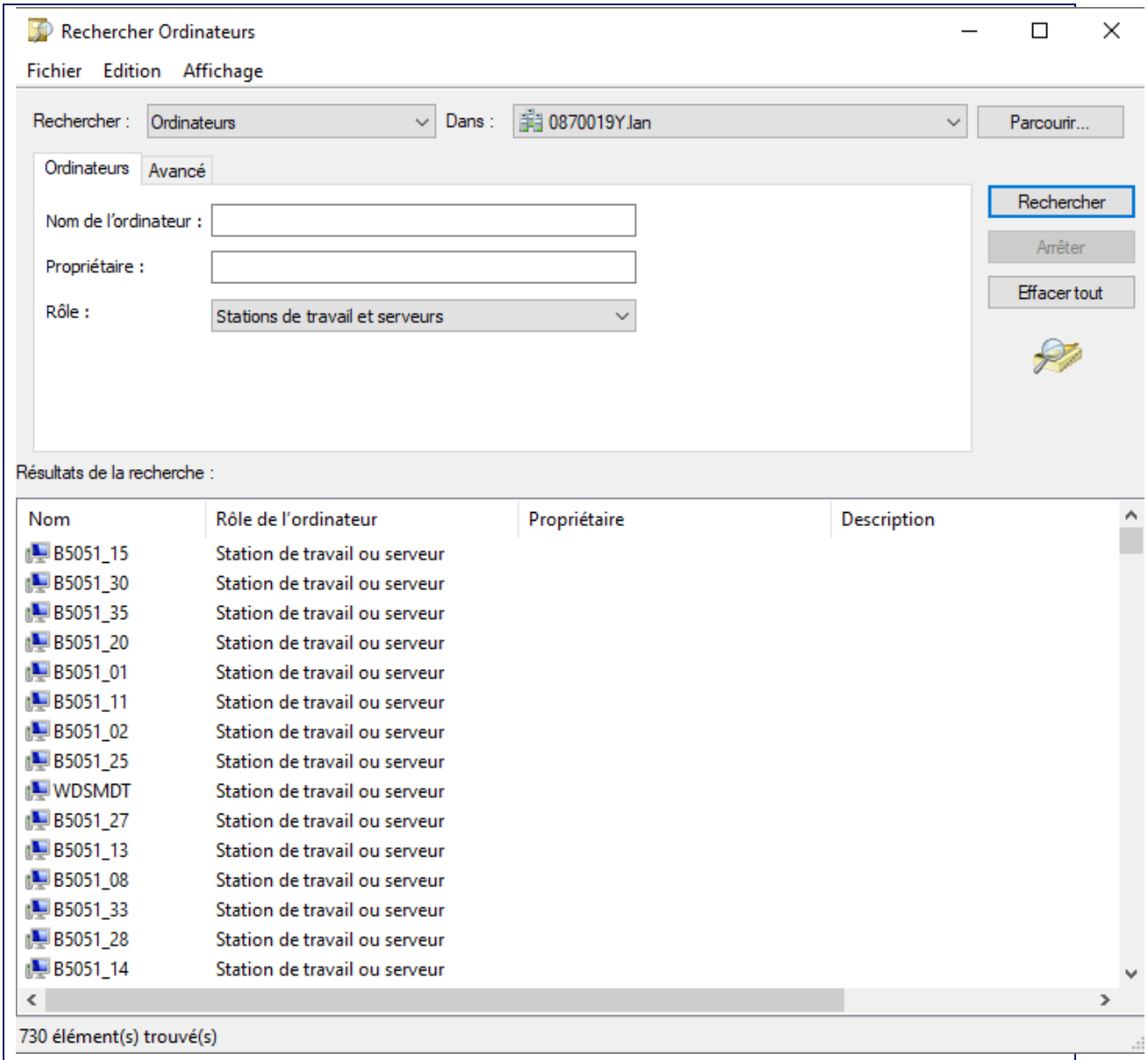

Nous pouvons voir tout les PC (en rôle : Station de travail ou serveur) du Lycée

- Trouver un moyen d'afficher « Tous les contrôleurs de domaine » Active Directory
  - Cliquer sur rechercher
  - Que voit-on ? (faire une copie d'écran)

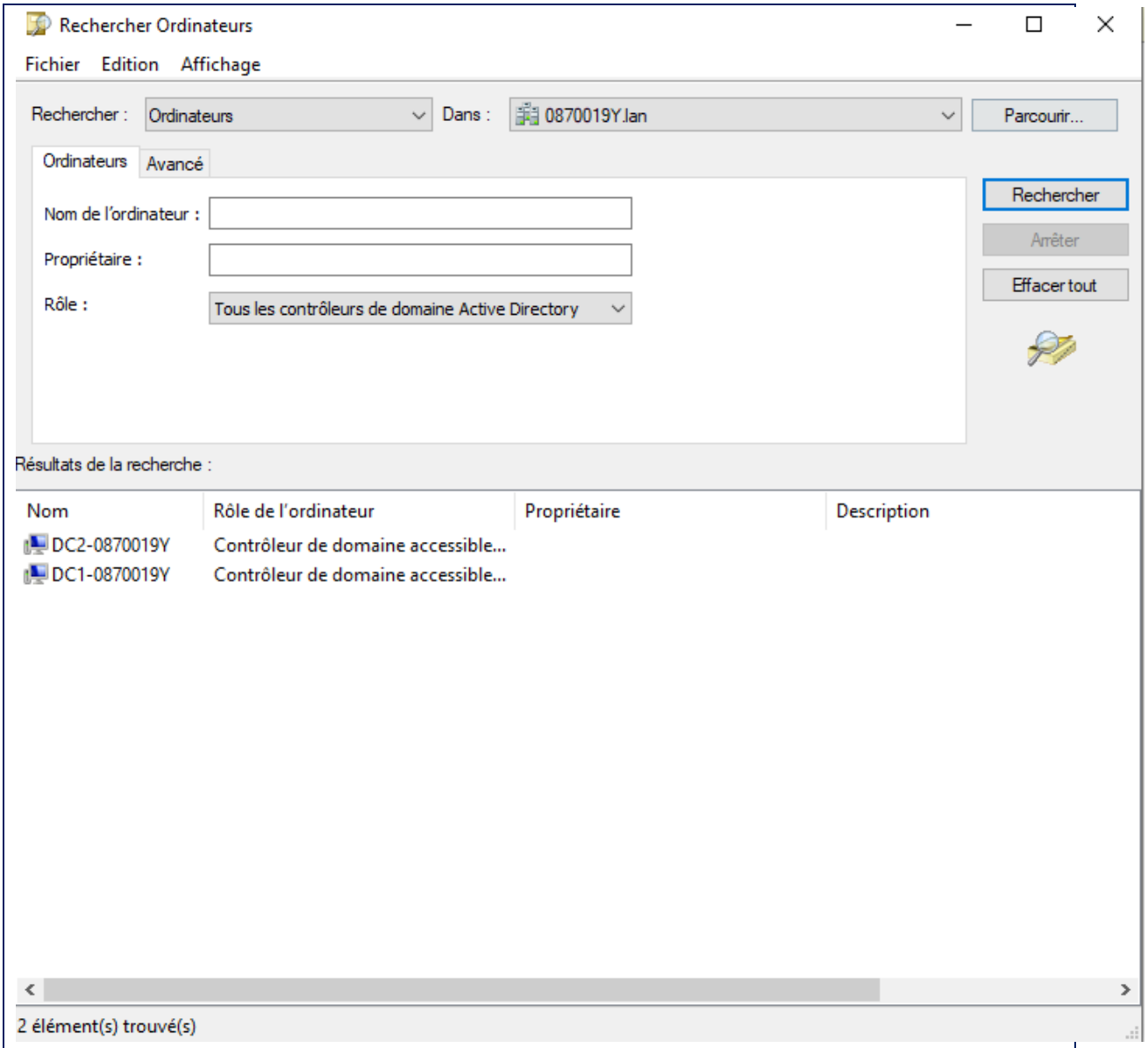

Nous pouvons voir deux postes au rôle de « contrôleur de domaine accessible en écriture »

On peut aussi voir l'ensemble des utilisateurs du domaine et constater que le domaine gère à la fois les machines et les utilisateurs dans une base de données présente dans le contrôleur de domaine

⇨ Faites le test : faites en sorte d'afficher l'utilisateur qui correspond à votre voisin. Essayer de trouver son nom de famille complet et son prénom d'après son login.

- Que faut-il faire pour obtenir cela ? (faire des copies d'écran)

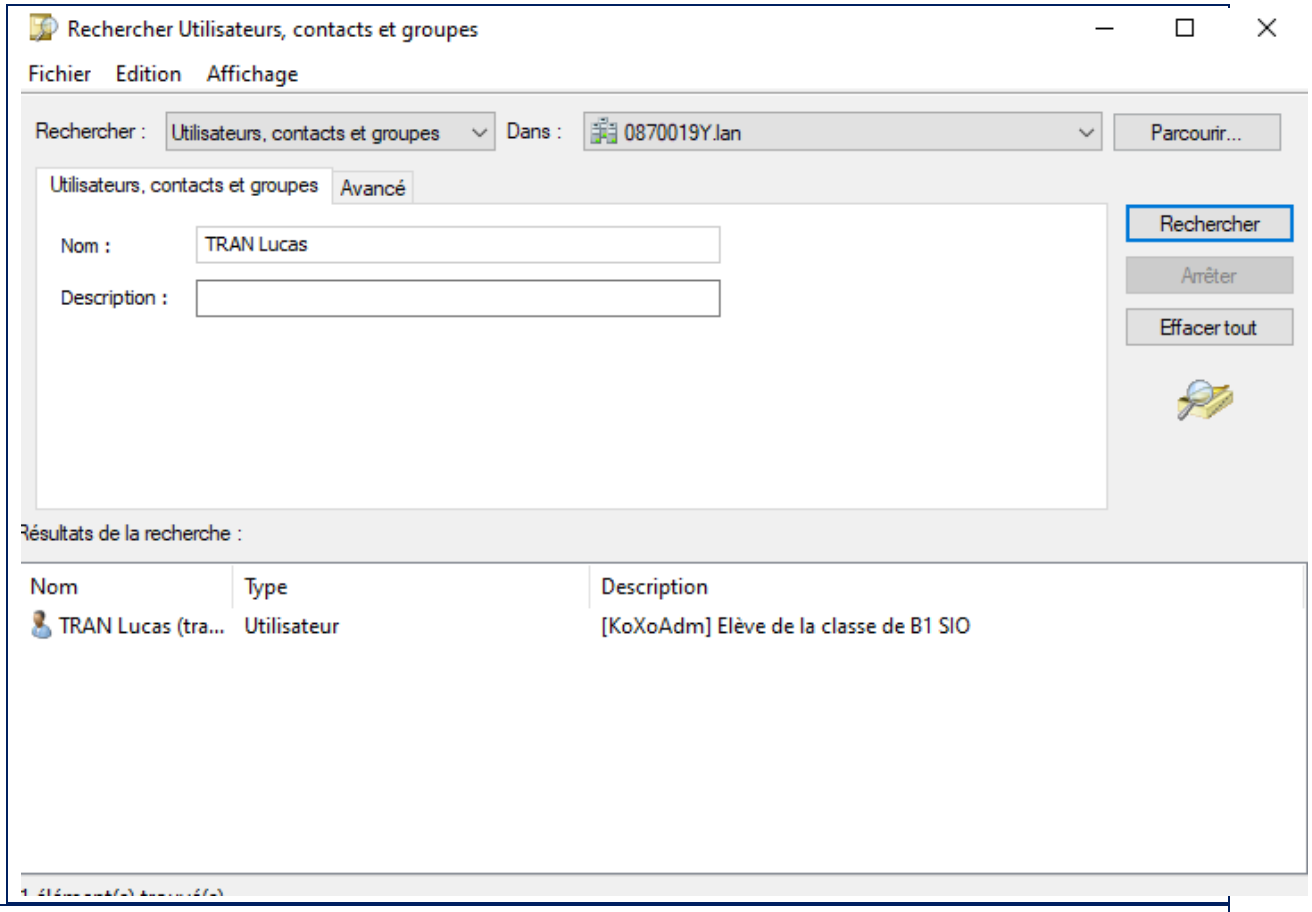

Dans « recherche », il sélectionner « Utilisateurs, contacts et groupes » et laisser le domaine du lycée. Enfin, il faut entrer le nom de la personne dans « Nom : »

- Recherchez la liste des comptes de la promotion (faire des copies d'écran)

On peut aussi créer un filtre en utilisant l'onglet Avancé.

- Rechercher quel filtre permet d'afficher tous les groupes d'étudiants en SIO 1re et 2e année, en scolaire et en apprentissage.
  Afficher le résultat de votre recherche.

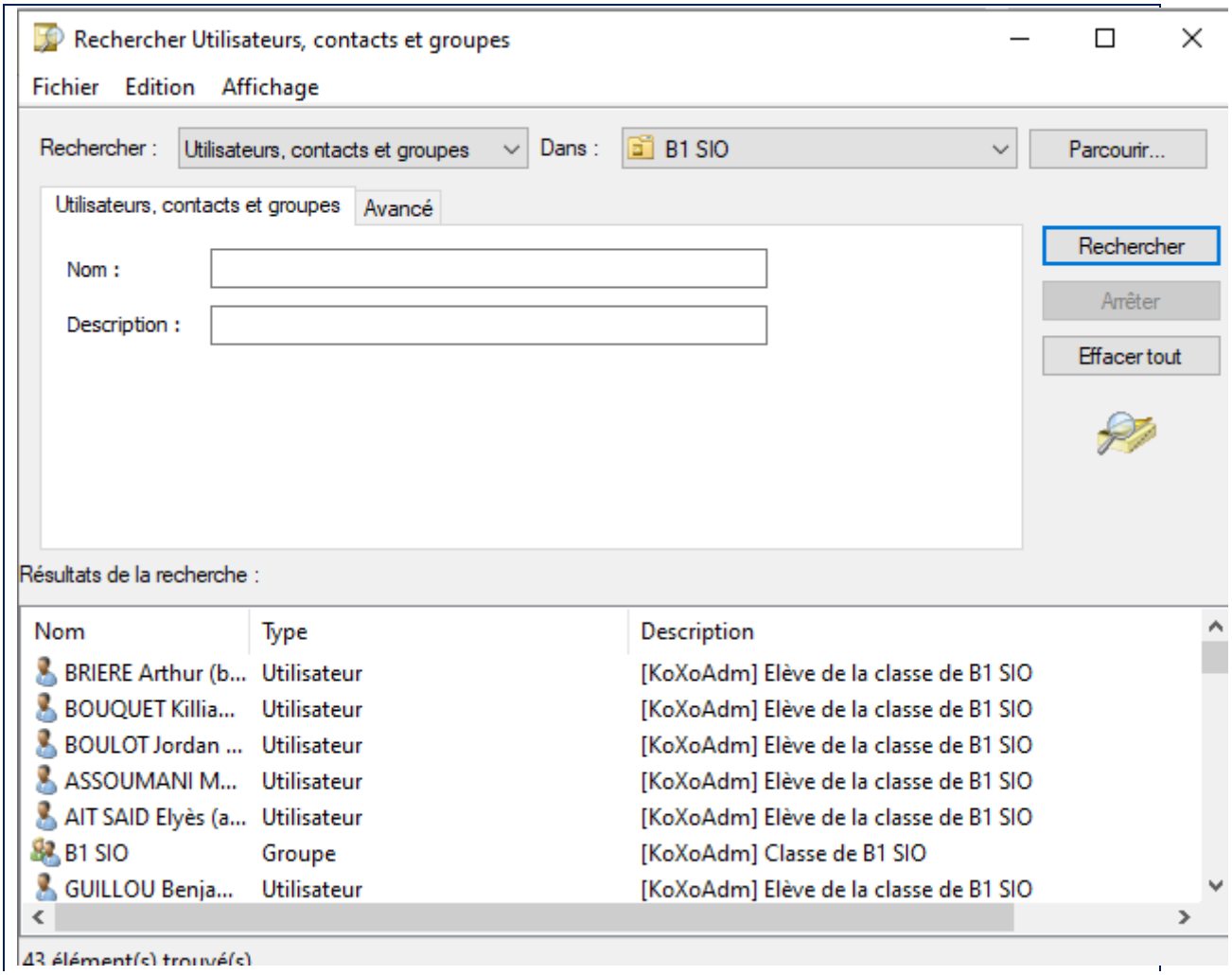
Rechercher Utilisateurs, contacts et groupes
Fichier Edition Affichage
Rechercher : Utilisateurs, contacts et groupes
Dans : B1 SIO
Parcourir...
Utilisateurs, contacts et groupes
Avancé
Nom :
Description :
Rechercher
Arrêter
Effacer tout
Résultats de la recherche :
Nom
Type
Description
BRIERE Arthur (b... Utilisateur [KoXoAdm] Elève de la classe de B1 SIO
BOUQUET Killia... Utilisateur [KoXoAdm] Elève de la classe de B1 SIO
BOULOT Jordan ... Utilisateur [KoXoAdm] Elève de la classe de B1 SIO
ASSOUMANI M... Utilisateur [KoXoAdm] Elève de la classe de B1 SIO
AIT SAID Elyès (a... Utilisateur [KoXoAdm] Elève de la classe de B1 SIO
B1 SIO Groupe [KoXoAdm] Classe de B1 SIO
GUILLOU Benja... Utilisateur [KoXoAdm] Elève de la classe de B1 SIO
43 élément(s) trouvé(s)

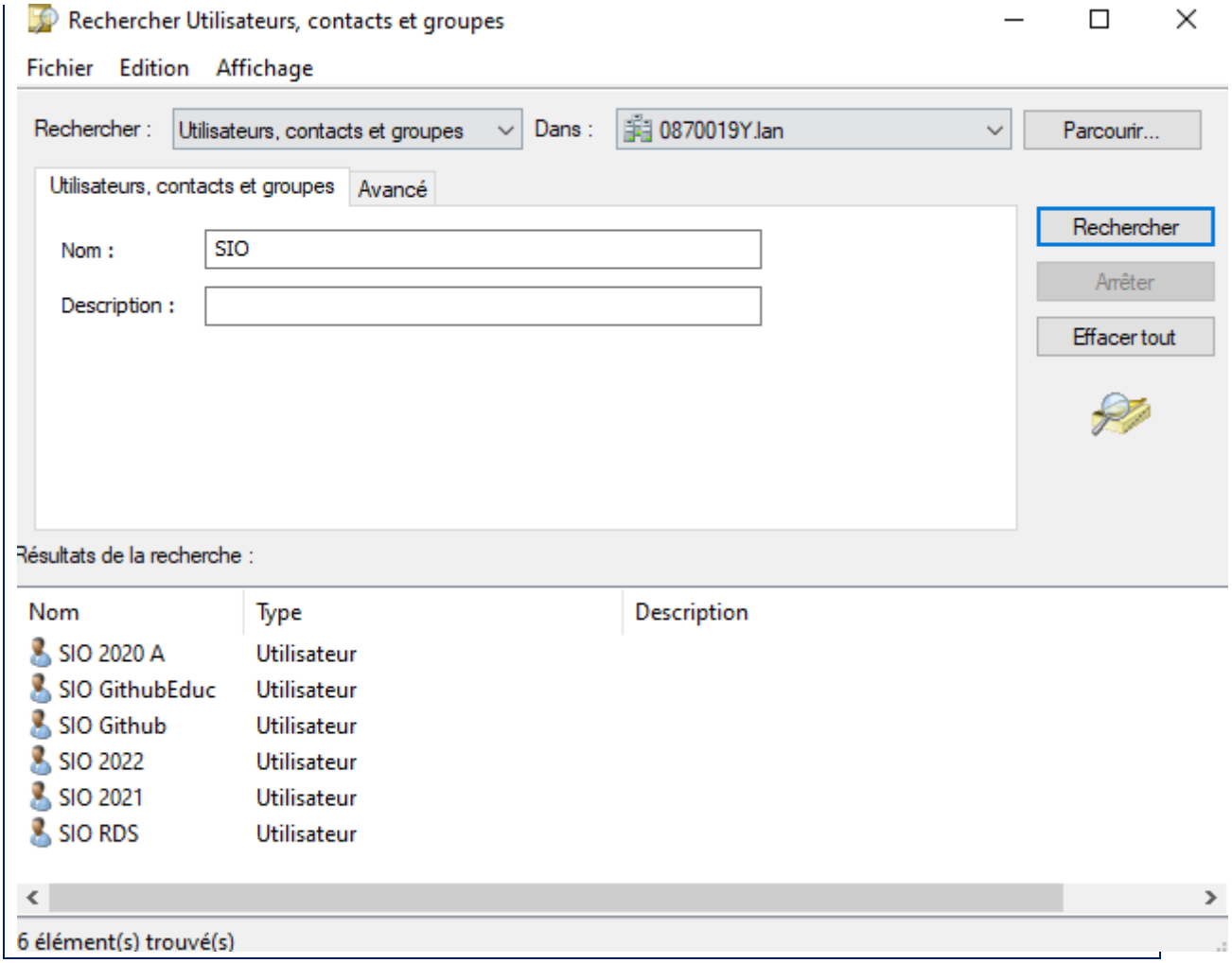

- Rechercher quel filtre permet d'afficher tous les groupes d'étudiants en alternance avec le GRETA. Afficher le résultat de votre recherche.

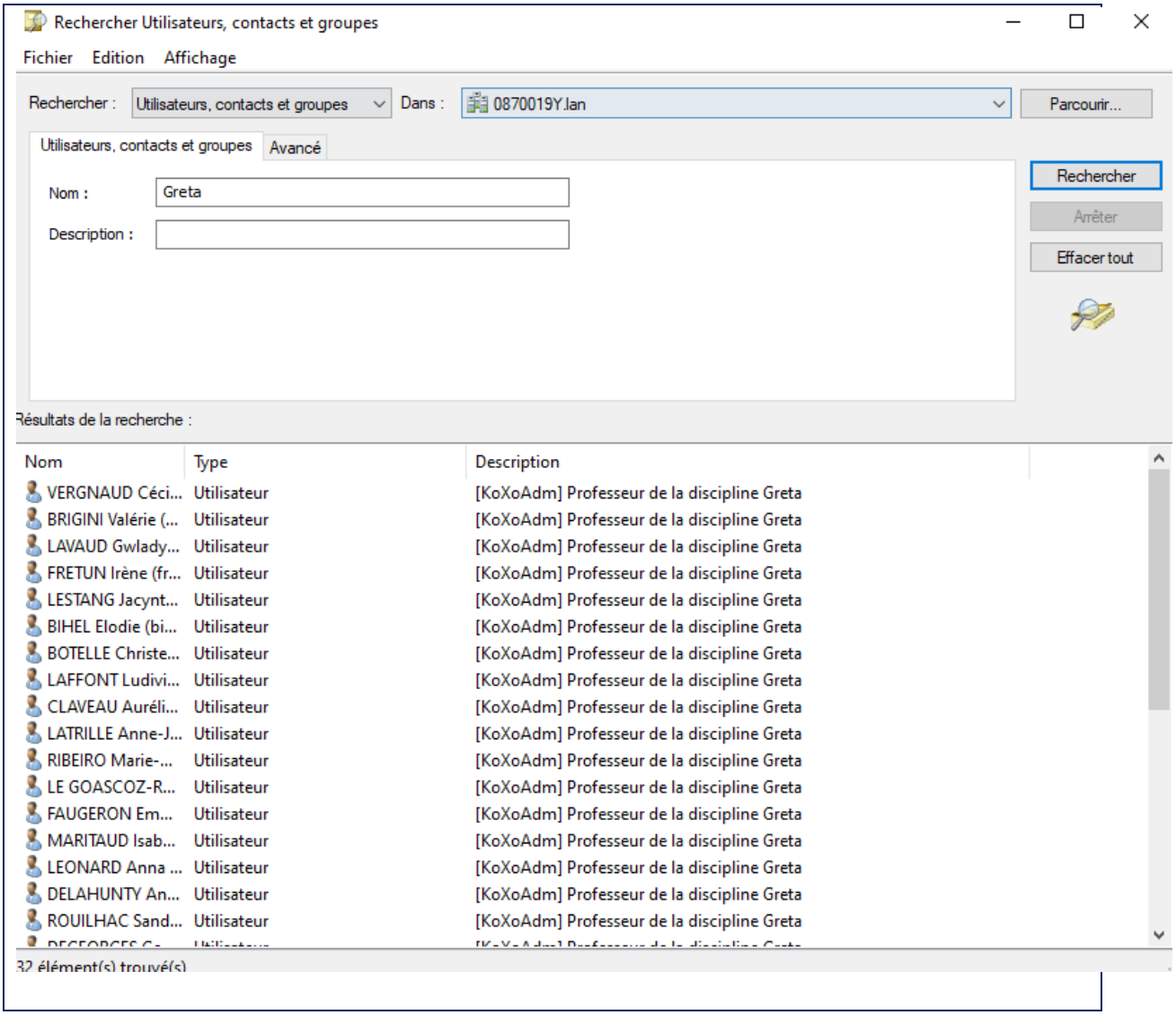
Rechercher Utilisateurs, contacts et groupes
Fichier Edition Affichage
Rechercher : Utilisateurs, contacts et groupes
Dans : 0870019Y.lan
Parcourir...
Utilisateurs, contacts et groupes
Avancé
Nom : Greta
Description :
Rechercher
Arrêter
Effacer tout
Résultats de la recherche :
Nom Type Description
VERGNAUD Céci... Utilisateur [KoXoAdm] Professeur de la discipline Greta
BRIGINI Valérie (... Utilisateur [KoXoAdm] Professeur de la discipline Greta
LAVAUD Gwlady... Utilisateur [KoXoAdm] Professeur de la discipline Greta
FRETUN Irène (fr... Utilisateur [KoXoAdm] Professeur de la discipline Greta
LESTANG Jacynt... Utilisateur [KoXoAdm] Professeur de la discipline Greta
BIHEL Elodie (bi... Utilisateur [KoXoAdm] Professeur de la discipline Greta
BOTELLE Christe... Utilisateur [KoXoAdm] Professeur de la discipline Greta
LAFFONT Ludivi... Utilisateur [KoXoAdm] Professeur de la discipline Greta
CLAVEAU Auréli... Utilisateur [KoXoAdm] Professeur de la discipline Greta
LATRILLE Anne-J... Utilisateur [KoXoAdm] Professeur de la discipline Greta
RIBEIRO Marie-... Utilisateur [KoXoAdm] Professeur de la discipline Greta
LE GOASCOZ-R... Utilisateur [KoXoAdm] Professeur de la discipline Greta
FAUGERON Em... Utilisateur [KoXoAdm] Professeur de la discipline Greta
MARITAUD Isab... Utilisateur [KoXoAdm] Professeur de la discipline Greta
LEONARD Anna ... Utilisateur [KoXoAdm] Professeur de la discipline Greta
DELAHUNTY An... Utilisateur [KoXoAdm] Professeur de la discipline Greta
ROUILHAC Sand... Utilisateur [KoXoAdm] Professeur de la discipline Greta
32 élément(s) trouvé(s)