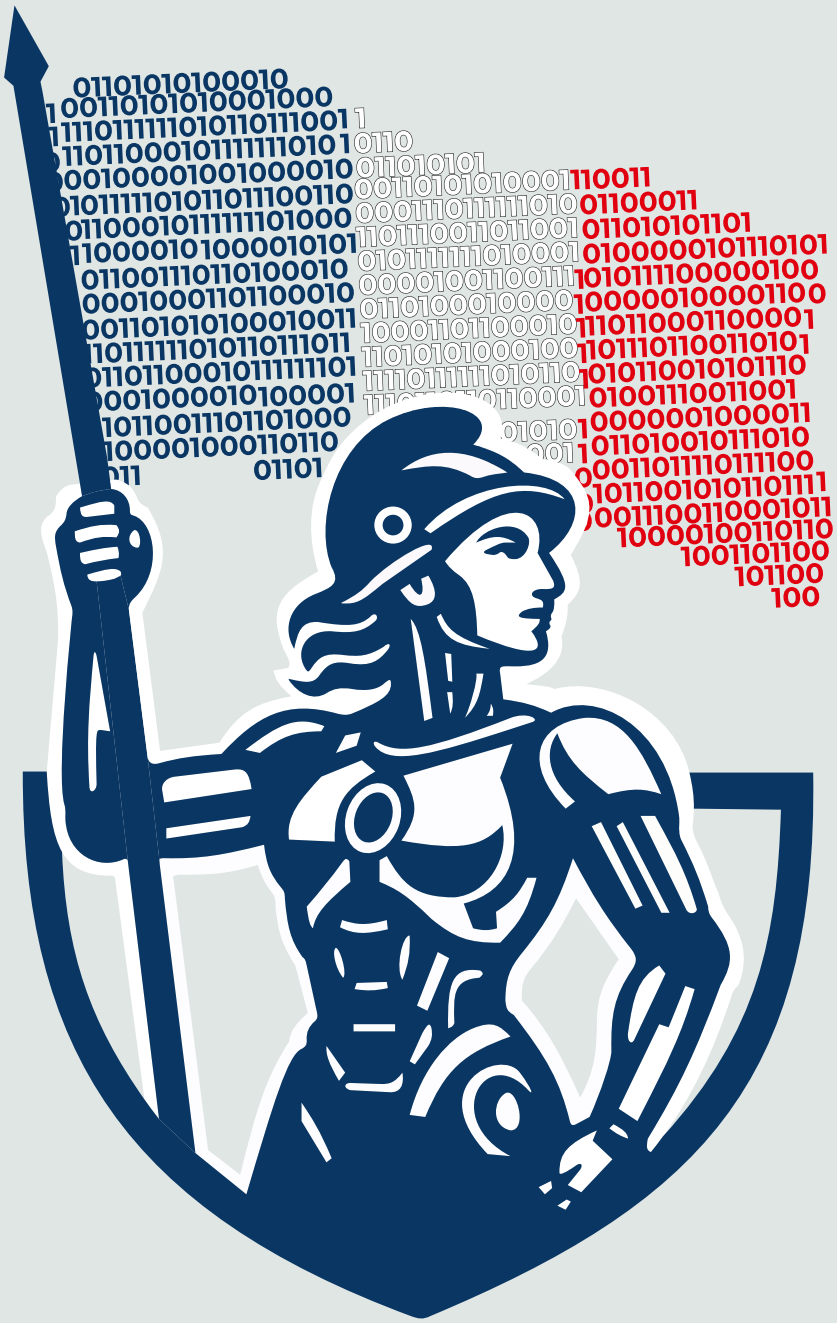

AUX CLAVIERS CITOYENS!

LIVRET DE PRÉSENTATION

2025 - 2026

INTRODUCTION

Jeunes citoyennes et citoyens, votre mission si vous l'acceptez est de mettre en œuvre les services numériques nécessaires à la pratique du e-sport en environnement militaire.
Le e-sport (ou sport électronique) désigne la pratique compétitive du jeu vidéo organisée sous forme de tournoi.

Pour les militaires, le e-sport permet de développer des compétences essentielles comme la capacité de prise de décision rapide, la gestion du stress, le travail en équipe et la coordination ou encore le leadership. Tout comme le sport traditionnel le e-sport permet de renforcer la cohésion des équipes en créant du lien social par une activité ludique, notamment pendant les temps de repos entre les entrainements et les missions. Il contribue à forger un esprit de corps en stimulant la fierté d'appartenance et la motivation.

Vous êtes des jeunes étudiants en BTS SIO ou CIEL. Vous vous destinez à une carrière dans le numérique, domaine essentiel dans le monde d'aujourd'hui, véritable levier de transformation qui influence notre façon de vivre et de travailler et contribue à la souveraineté nationale. Le commissariat au numérique de défense viendra bientôt à votre rencontre pour vous soumettre un projet pédagogique novateur.

Vous aurez à développer une application permettant de suivre l'évolution du score durant les tournois. Cette application sera connectée à des objets connectés afin de proposer une expérience fusionnant compétition virtuelle et effets réels. Pour réaliser cela, les compétences des étudiants BTS SIO-SLAM et BTS CIEL s'associeront. Les BTS SIO-SISR contribueront à ce défi pour déployer les postes des joueurs, les moyens réseaux et les serveurs hébergeant l'application développée. Des techniciens du Commissariat au Numérique de Défense (CND) viendront à votre rencontre pour vous expliquer les attendus et vous aider à relever ce défi.

Au terme d'une première phase projet vous présenterez le résultat aux équipes du CND qui vous attribueront un score. Les meilleurs lycées seront qualifiés pour un tournoi de e-sport qui se tiendra le 1 er avril prochain sur la Base aérienne école 721 de Rochefort, haut lieu de la formation des sous-officier techniciens numériques de l'armée de l'air et de l'espace. Durant cette journée vous observerez les moyens que vous avez développés concrètement mis en œuvre. Au terme de ce tournoi, qui rassemblera étudiants et jeunes militaires, le classement final sera établi et les meilleurs seront récompensés.

Êtes-vous prêts à relever le défi ?
Alors aux claviers citoyens !

COLONEL MARTIN
Directeur Zonal Sud-Ouest
du Commissariat Numérique de défense

01

Offrir aux élèves une expérience immersive autour des métiers du numérique

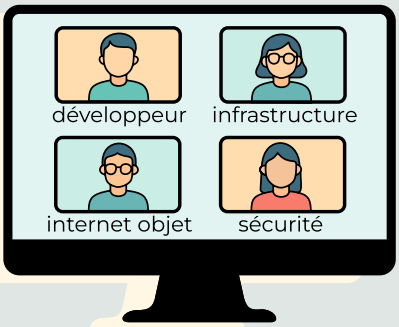

02

Présenter des opportunités de métiers et de carrières proposés au sein du CND (Admin système/réseaux, hébergeur...)

03

Valoriser les formations BTS SIO et CIEL à travers un projet concret et stimulant

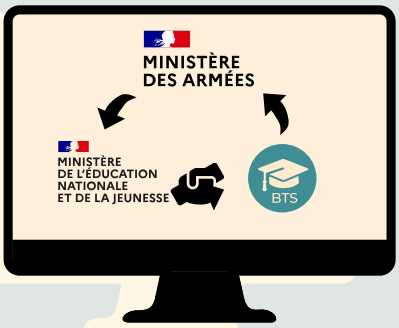

04

Renforcer le lien Armée-Nation via une collaboration unique entre le ministère des Armées et le Ministère de l'éducation Nationale et de la jeunesse.

05

Participer à un tournoi e-sport fédérateur et compétitif, encadré par des professionnels du secteur.

OBJECTIFS PROJETS

TIMELINE

2025 **Février**

IDEATION

Lancement de l'idée, co-construction au sein du CND et proposition vers l'éducation nationale

2025 **Février - Mai**

CONCEPTION

Définition des ateliers, prise en compte des compétences requises, recherche du meilleur public cible, prise de contact dans le monde de l'e-sport.

2025 **Mai - Novembre**

CAHIER DES CHARGES ET VALIDATIONS

Rédaction du cahier des charges en collaboration avec les différents partenaires. Validation des ateliers par les professeurs. Présentation du projet aux classes

2025 - 2026 **Novembre - Mars**

ATELIERS

Réalisation d'ateliers par les classes d'étudiants avec interventions des spécialistes du CND.

2026 **Avril**

JOURNÉE E-SPORT

Journée de e-sport avec toutes les classes concernées pour déterminer le vainqueur du challenge.

ATELIER EN LYCÉE (NOVEMBRE 2025-MARS 2026)

Ateliers

- Développement d'un outil de scoring **(atelier développement)**
- Déploiement d'une réseau et hébergement **(atelier infrastructure)**
- Mise en place d'objets connectés **(atelier internet des objets – spécifique CIEL)**
- Cybersécurité **(atelier sécurité)**

Le tout encadré par des professionnels en lien direct avec les référentiels BTS.

Durée

1 semaine (4 jours d'ateliers et un jour de restitution : le vendredi)

Projet noté, intégré aux cours, avec intervention de mentors CND.

ÉTAPES

TOURNOI E-SPORT FINAL

2026 **Première semaine** **Avril**

JOURNÉE E-SPORT

Réutilisation des livrables réalisés dans les ateliers qui seront intégrés à une mise en place effectuée par un professionnel du e-sport. L'évènement prendra place à la Base aérienne 721 de Rochefort
Remise de prix – Ambiance conviviale et professionnelle

Participants

élèves des lycées partenaires, étudiants Sous-Officiers, équipe e-sport du CND

Jeux aux programmes:

- League of Legends
- Rocket League
- Fortnite

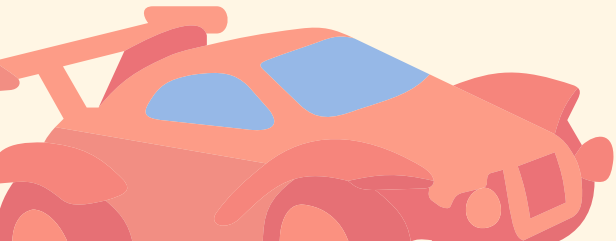

RÉALISATION

Cahier des charges

Dans un premier temps, un cahier des charges sera fourni par le CND qui comprendra l'ensemble des réalisations à accomplir.

Déroulement de la semaine d'atelier

- Jour 1 : Présentation initiale + briefing → explication des attendus, réponses aux questions.
- Milieu de semaine : Intervention en mode SCRUM pour réajuster et orienter les réalisations.
- Dernier jour : Évaluation des productions réalisées par les élèves.

Mise en situation finale (avril 2026)

un partenaire installera en avril 2026 une salle sur la base aérienne de Rochefort permettant de réaliser un tournoi de e-sport en intégrant les production des étudiants.

Pour qui ?

Pour les élèves de BTS SIO et CIEL, 1re et 2e année, qui leur permet une immersion concrète dans les métiers du numérique.

Remise des prix

A la fin, un classement ainsi que des lots seront remis aux gagnants.

PARTENAIRES

DANZSO

MINISTÈRE DE L'ÉDUCATION NATIONALE ET DE LA JEUNESSE
Liberté
Égalité
Fraternité
Éducation Nationale

BASE 721 ROCHEFORT