Projet « Aux claviers citoyens »

BTS SIO SISR

04/2026

RÉPARTITION DU TRAVAIL

6 équipes de 3 étudiants

Services communs :

- Hyperviseur Proxmox
- Switch / VLAN
- Routage et pare-feu
- DNS
- Wifi
- Serveurs Web de préprod et de prod
- Déploiement de logiciels

INFRASTRUCTURE MISE EN OEUVRE

- Hyperviseur Proxmox
- Switch Cisco
- AP Wifi Ubiquiti

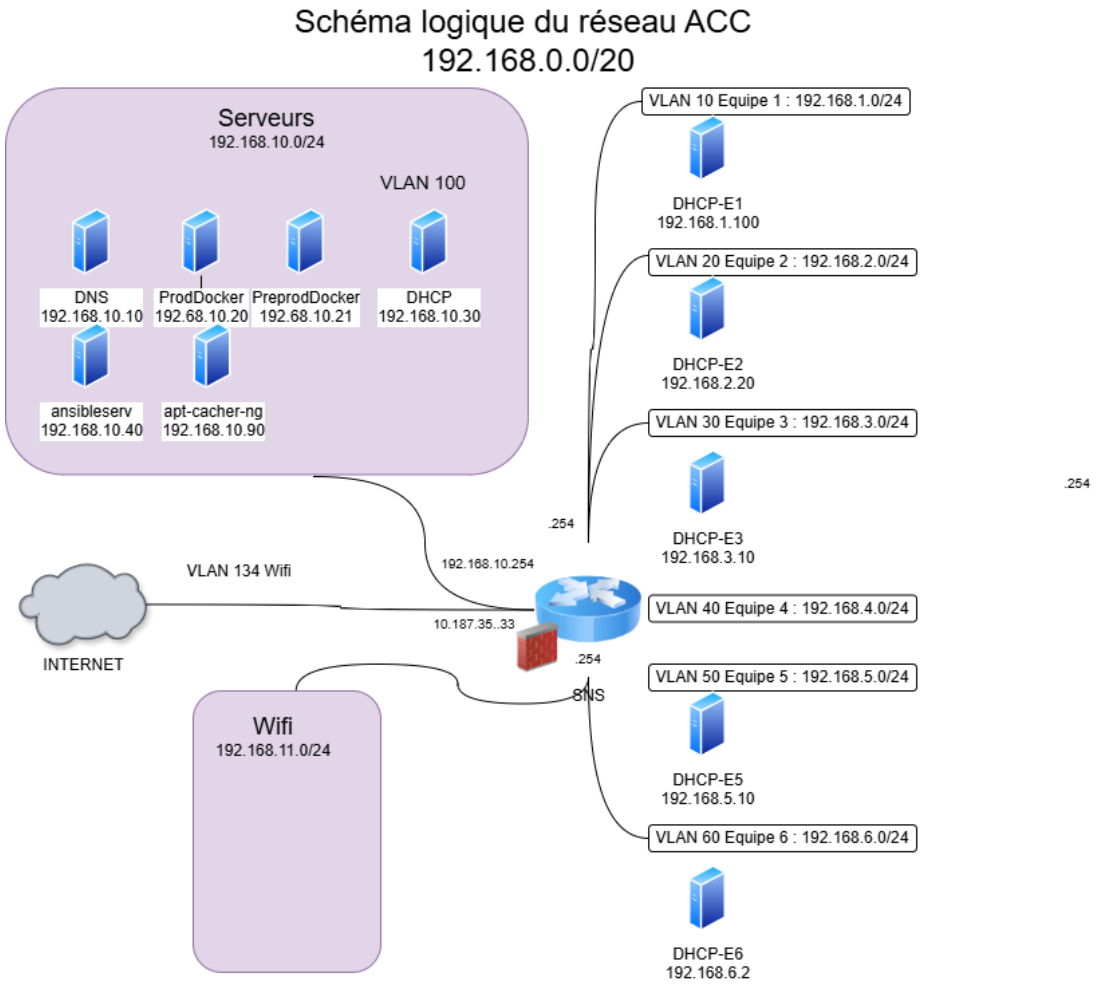

EQUIPE 1 - SWITCH

- **Composition :** Grapy Aurélien, Yiv Eric, Flamme Aymric, Guillaume Axel
- **Objectifs :** Configurer un switch Cisco, créer et utiliser des VLANs, associer chaque port à un VLAN spécifique, puis mettre en place des liens trunk ainsi qu'un VLAN natif.
- Sur le **Serveur :**

→ Port 1 = VLAN 352

→ Port 2 = VLAN 134, 100, 110

→ Port 3 = VLAN 10, 20, 30

→ Port 4 = VLAN 40, 50, 60

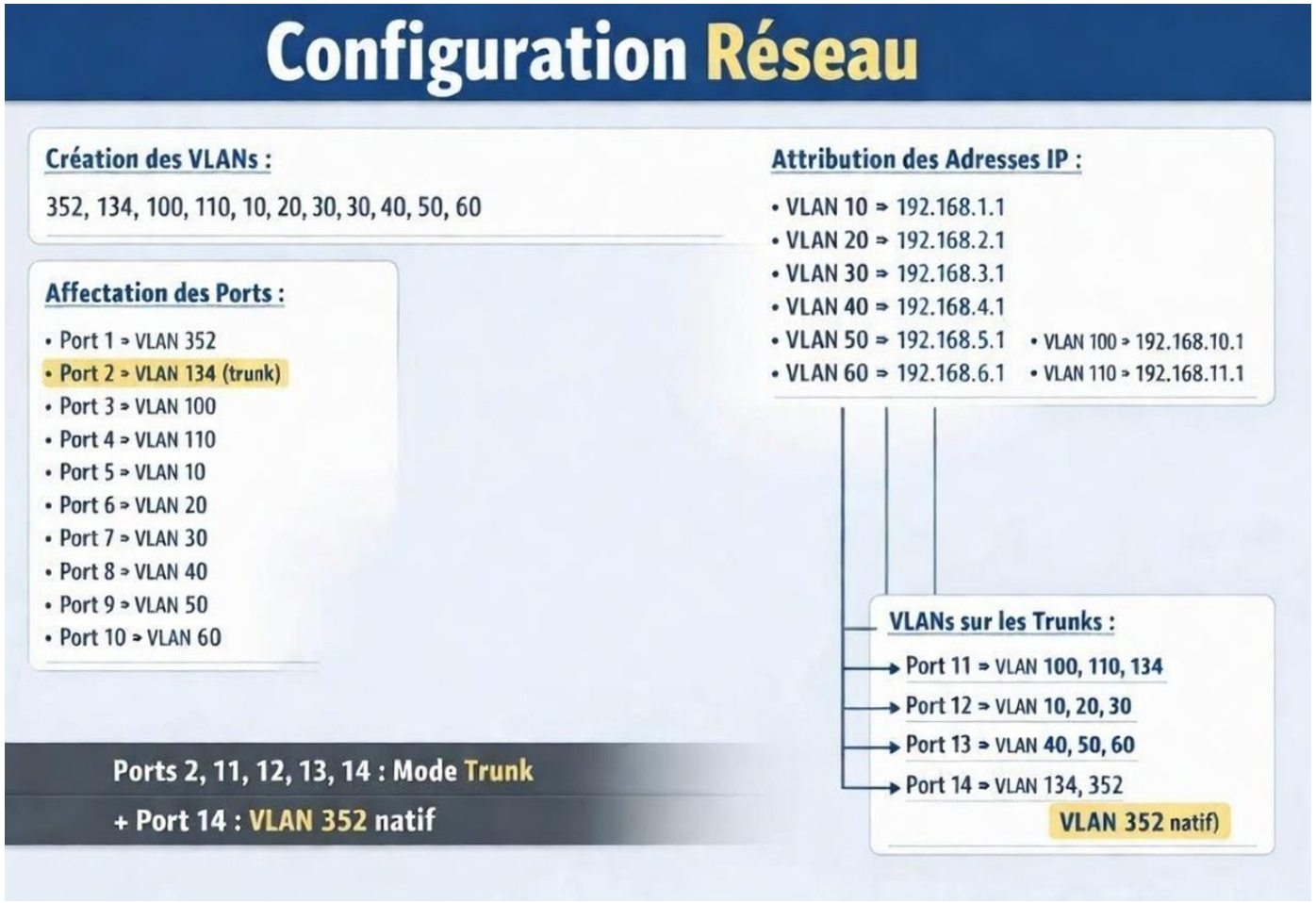

EQUIPE 2 – SERVEUR WEB

- Composition d'équipe : Briere Arthur, Paya Gaëtan, Bouquet Killian
- Objectifs :
  - Héberger l'application web des SLAM avec un conteneur Docker sur un conteneur Debian 13
  - La légèreté, moins de consommation de RAM et de CPU.
  - Sécurité **:** Isoler le processus web.
- Configuration :
  - DHCP
  - 2 serveurs web Docker : un de Préprod et un de production

EQUIPE 3
DÉPLOIEMENTS LOGICIELS – ANSIBLE DEBIAN

Composition d'équipe: Loucas LACHAUD / Théo TRAN / Mathieu LOUSTAUD

Quel est l'objectif d'installer un serveur Ansible ?

- Centralisation de l'automatisation
- Collaboration facilitée
- Déploiement reproductible
- Gestion des accès et sécurité
- Meilleur visibilité et audit

Configuration :

- Serveur DHCP
- Ansible Debian

DHCP

ANSIBLE

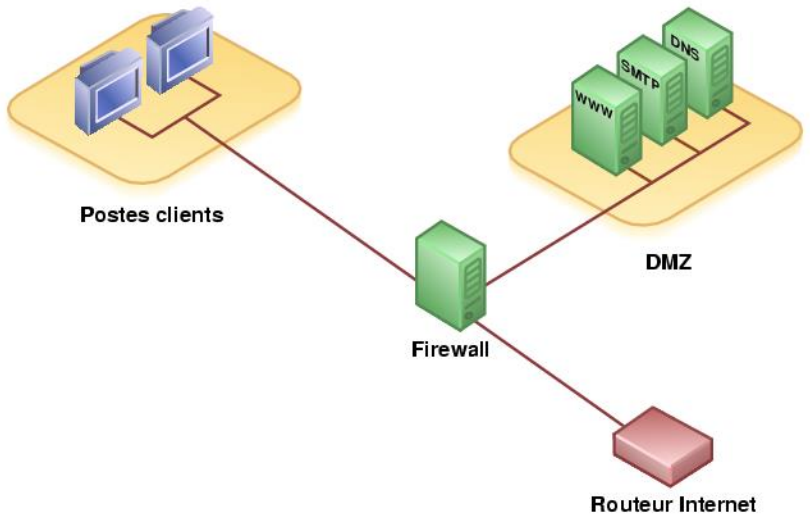

ROUTAGE & PARE-FEU ; DHCP

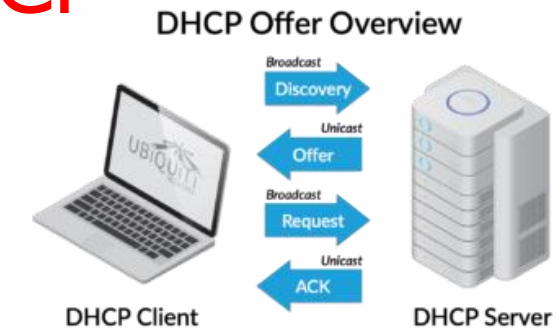

Equipe 4

- Composition : Naoufal, Déssanène, Solomon
- Objectifs :
- Autoriser ou bloquer les communications selon des règles précises
- Appliquer une politique de sécurité cohérente règles de filtrage, NAT(accès internet))
- Configuration:
  - DHCP centralisé : agent-relais sur le vlan utilisateur(équipe 4)
  - SNS Stormshield

EQUIPE 5 - WIFI

- Composition : Benjamin GUILLOU, Nathéo MAUCOUX, Moudjahidy ASSOUMANI
- Objectifs : Configurer un accès WIFI pour pouvoir accéder à l'application avec une borne WIFI UniFi
- Réalisation :
  - Installation du contrôleur WIFI sur un conteneur,
  - création du wifi "WIFI ACC".
- Services
  - DHCP de l'équipe 5
  - Wifi avec contrôleur

EQUIPE 6 : DNS

- Composition : Sankoumba Quentin Lucas
- Objectifs :
  - Configurer un serveur **DHCP**
    - Automatiser l'attribution des adresses IP
  - Mettre en place un serveur **DNS interne (Bind9)**
    - Assurer la résolution de noms du domaine **`valadon.acc`**

- Configuration :
  - DHCP :

Attribution dynamique : `192.168.` →

Passerelle : `192.168.10.254`

  - DNS :

`192.168.10.10`

  - Entrées :

`dhcp → 192.168.10.30`

`ns0 → 192.168.10.10`

`dockerprod → 192.168.10.20`

`dockerpreprod → 192.168.10.21`

BILAN

- Projet intéressant
- Temps suffisant à la réalisation
- Bonne coordination entre les équipes
- Répartition du travail par équipe