Installation automatique de logiciels via GPO

Problématique : Déployer une GPO pour permettre l'installation automatique de logiciels (Chrome, Foxit PDF Reader, 7-ZIP et la Suite Office) sur les postes.

J'ai tout d'abord créer un dossier partagé afin d'y mettre les ressources nécessaires (scripts, fichiers msi) au déploiement de la GPO. Ce dossier partagé est nécessaire pour permettre aux postes du domaines de récupérés les fichiers d'installation.

J'ai créer un dossier nommé **"Logiciels"** que j'ai partagé et auquel j'ai donné le **"Contrôle total"** aux utilisateurs. Les restrictions vont être appliquées par les droits NTFS

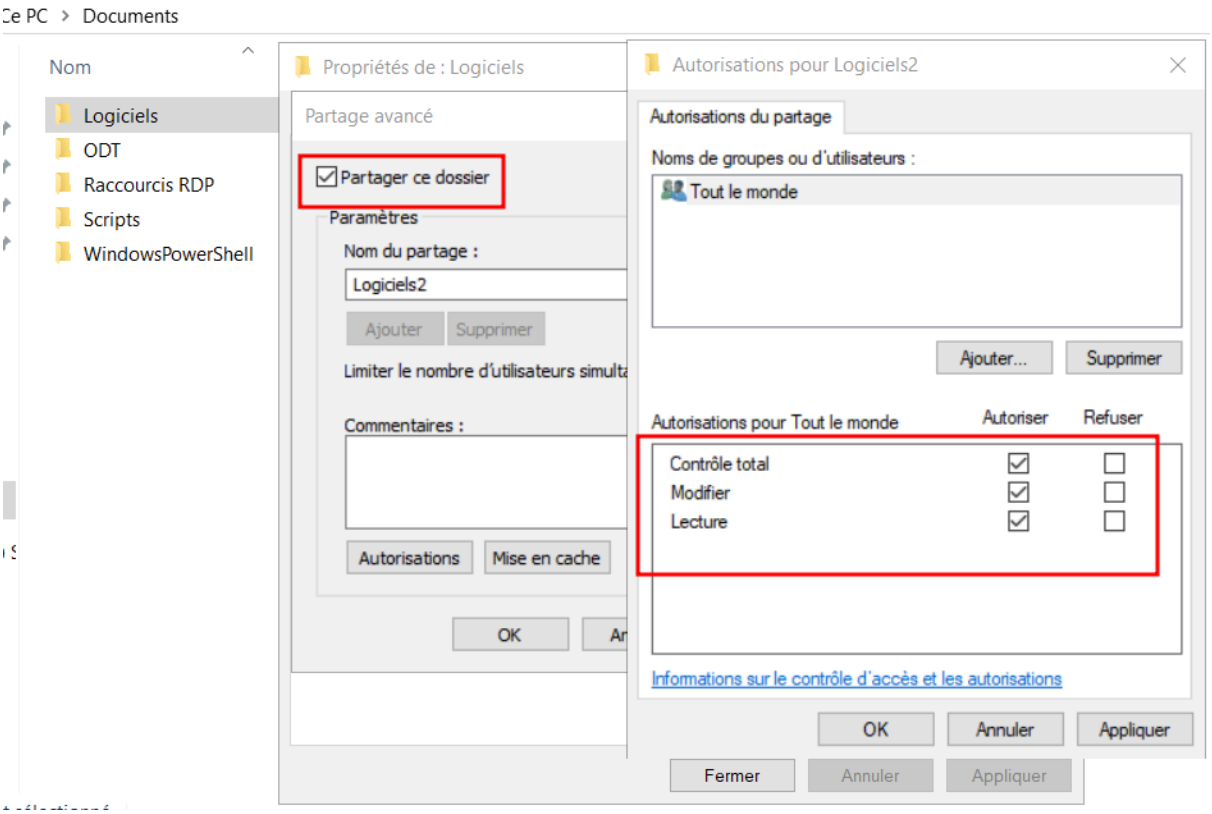

Le partage est accessible depuis le chemin : `\\192.168.222.129\Logiciels`

Je suis ensuite aller dans l'onglet **Sécurité** depuis les propriétés du dossier partagé **Logiciels** et j'y ait appliqué les autorisations suivantes :

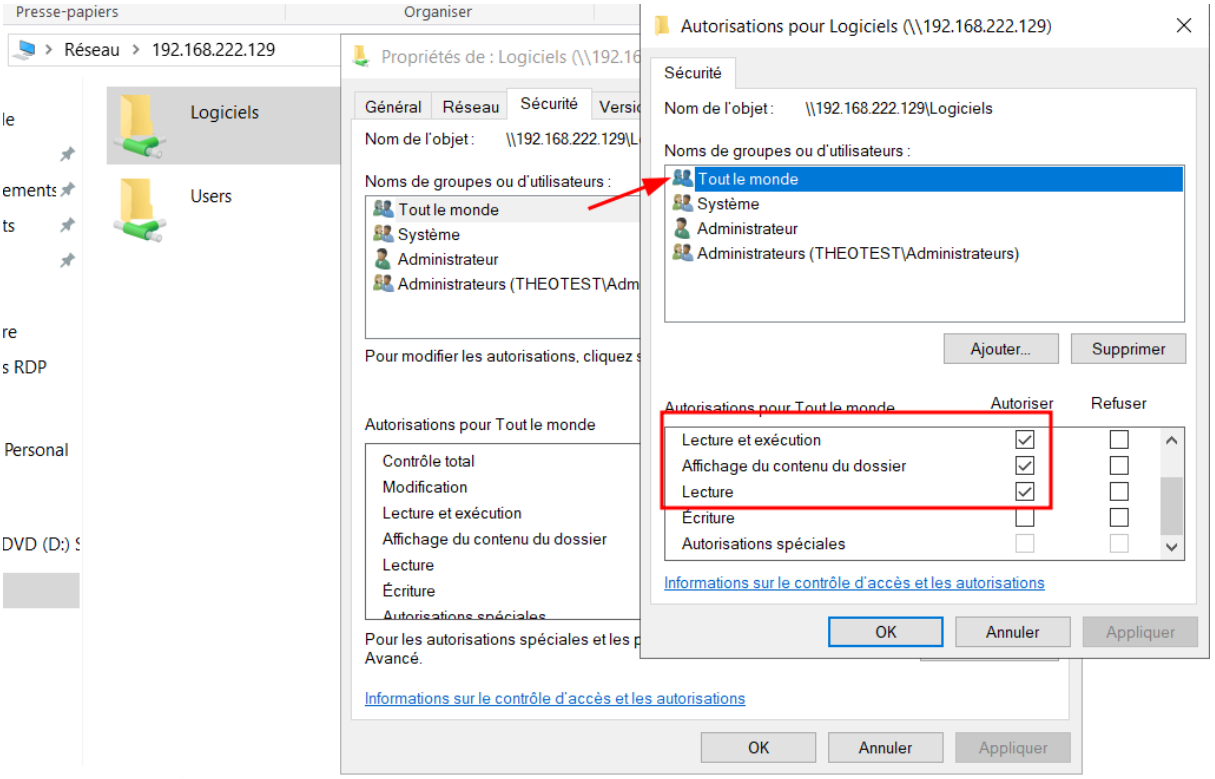

J'ai ensuite récupéré les packages des logiciels : Google Chrome, Foxit PDF Reader et 7-ZIP, puis je les ait déposés dans le dossier partagé **Logiciels**

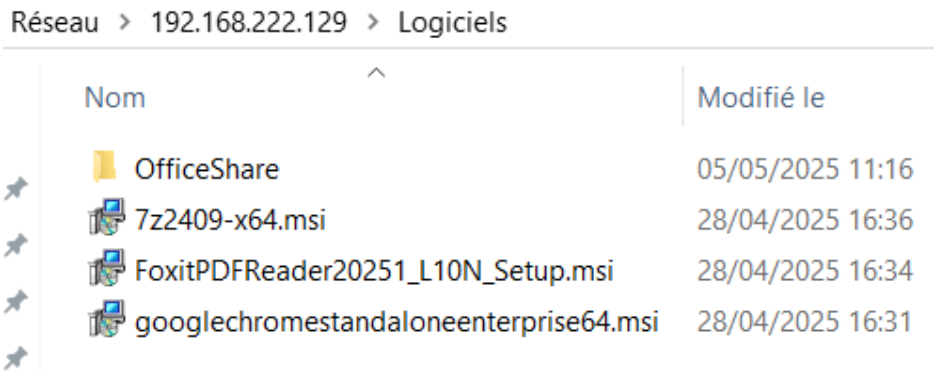

⚠️ **Les setups doivent être au format MSI afin d'êtres déployés.**

J'ai créer une GPO au niveau des Ordinateurs du domaine (dans mon cas de test ce sont les ordinateurs de l'OU "Service IT").

Je la modifie et j'accède à : `Configuration ordinateur > Stratégies > Paramètres de logiciel`

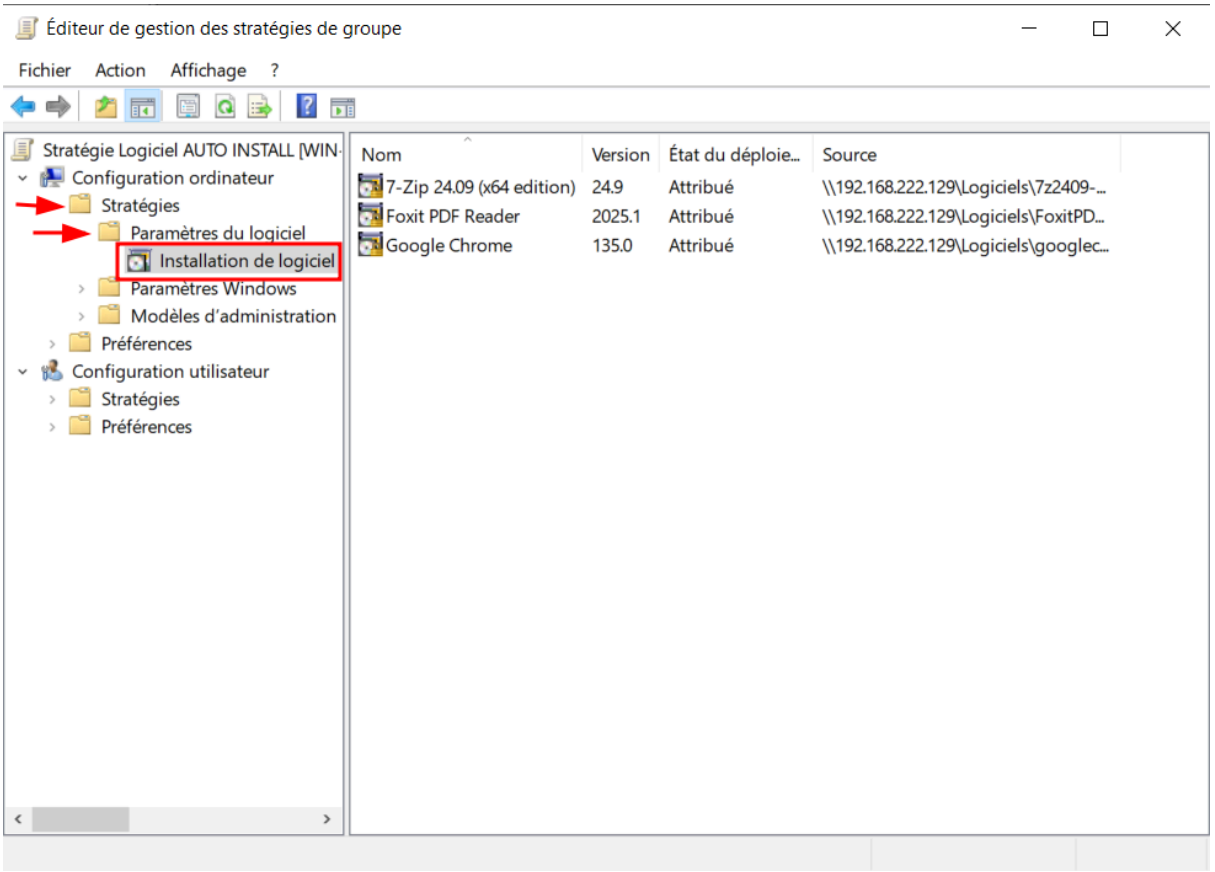

J'ajoute les packages auxquels je met le type de déploiement **Attribué :**

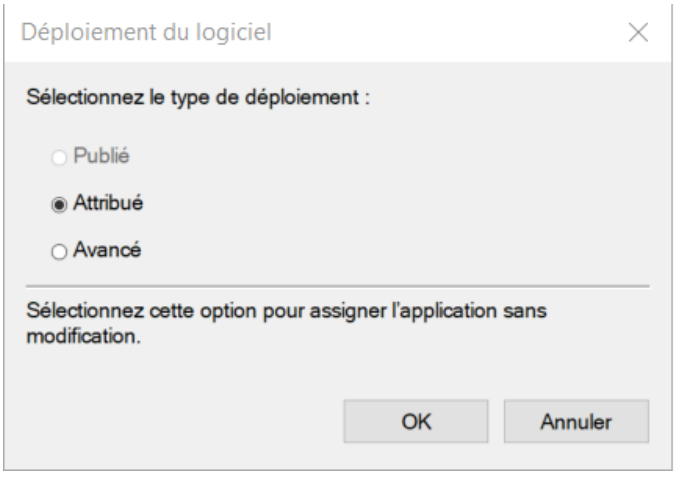

Installation de la Suite Office via un script PowerShell :

La suite Office n'étant pas disponible à l'installation par le biais d'un MSI, j'ai dût utiliser ODT (Office Deployment Tools) de Microsoft afin d'avoir un fichier .exe qui s'exécutera automatiquement via un script PowerShell.

Création de l'ODT :

J'ai lancé le setup ODT et extrait les fichiers dans mon dossier partagé, le dossier ce présente comme ceci :

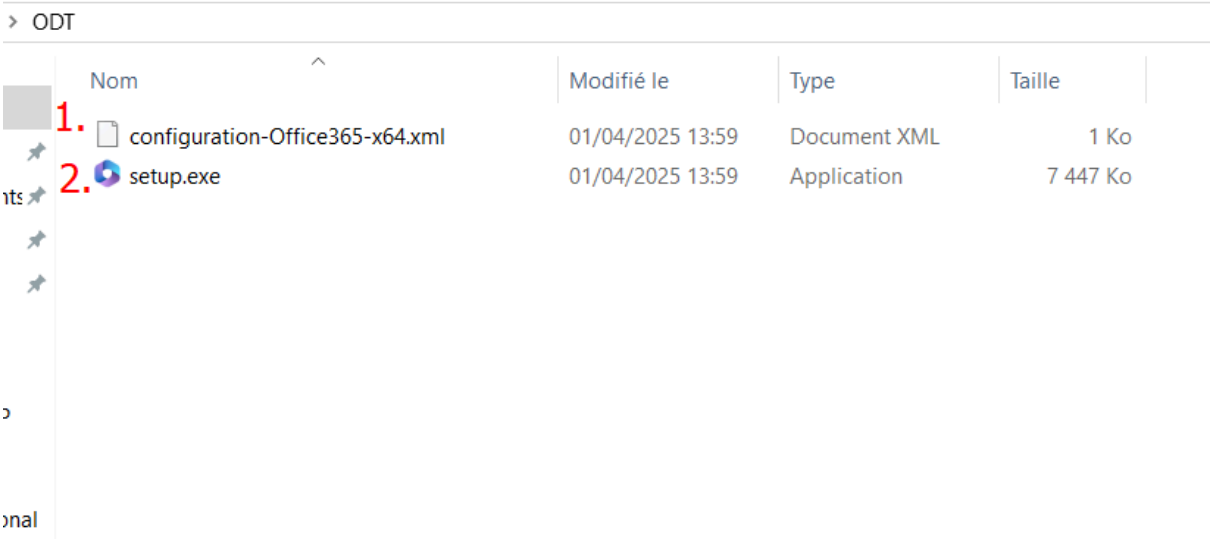

1. Le **fichier de configuration XML** qui permet notamment de choisir la langue choisie lors de l'installation, mettre en place une installation silencieuse, ainsi que choisir les logiciels l'on veut installer lors de l'exécution du fichier setup.
2. Le **fichier setup.exe** sert à lancer le démarrage de l'installation de la Suite Office, il se sert du fichier XML pour ses paramètres d'installation. Etant

donné que c’est un fichier exe, j’ai dû faire un script PowerShell pour l’exécuter au démarrage du poste.

Création du script PowerShell :

Le script PowerShell a été mis dans le dossier partagé, il se présente comme ceci :

```
# Permet de vérifier si la Suite Office est déjà installée
sur le poste.
$officePaths = @(
    "C:\Program Files\Microsoft Office\root\Office16\WINWOR
D.EXE",
    "C:\Program Files (x86)\Microsoft Office\root\Office16
\WINWORD.EXE"
)

$officeInstalled = $false
foreach ($path in $officePaths) {
    if (Test-Path $path) {
        $officeInstalled = $true
        Write-Output "Office est déjà installé (exécutable
détecté : $path)"
        break
#Si elle est déjà installer le script s'arrête
    }
}

if ($officeInstalled) {
    exit 0
}

# Permet de définir le chemin du partage réseau contenant O
DT et le fichier XML
$sourcePath = "\\192.168.222.129\Logiciels\OfficeShare"
$setupExe = Join-Path $sourcePath "setup.exe"
```

```
$configXml = Join-Path $sourcePath "configuration-Office365
-x64.xml"

# Permet de vérifier que les fichiers existent sur le parta
ge
if (!(Test-Path $setupExe)) {
    Write-Error "Le fichier setup.exe est introuvable sur l
e partage réseau : $setupExe"
    exit 1
}
if (!(Test-Path $configXml)) {
    Write-Error "Le fichier de configuration XML est introu
vable sur le partage réseau : $configXml"
    exit 1
}

# Permet de lancer l'installation directement depuis le par
tage réseau
Write-Output "Lancement de l'installation d'Office à partir
du partage réseau..."
Start-Process -FilePath $setupExe -ArgumentList "/configure
`"$configXml`"" -Wait -NoNewWindow

Write-Output "Installation terminée."
```

Problématique rencontrée :

Ce script est l'occasion de parler d'une problématique rencontrée lors de la mise en place de la GPO. Dans ce script l'installation est effectuée en récupérant les fichiers depuis le dossier partagé, or lors de ma première tentative le script déplaçait les fichiers en local sur l'ordinateur pour les installés. Cela entrainait un démarrage très lent pour les postes qui lançaient le script. Ce problème a donc été réglé en lançant l'installation directement depuis le fichier partagé.

Déploiement du Script via GPO :

Retournons maintenant dans notre GPO précédemment crée afin de lancer le script au démarrage du poste

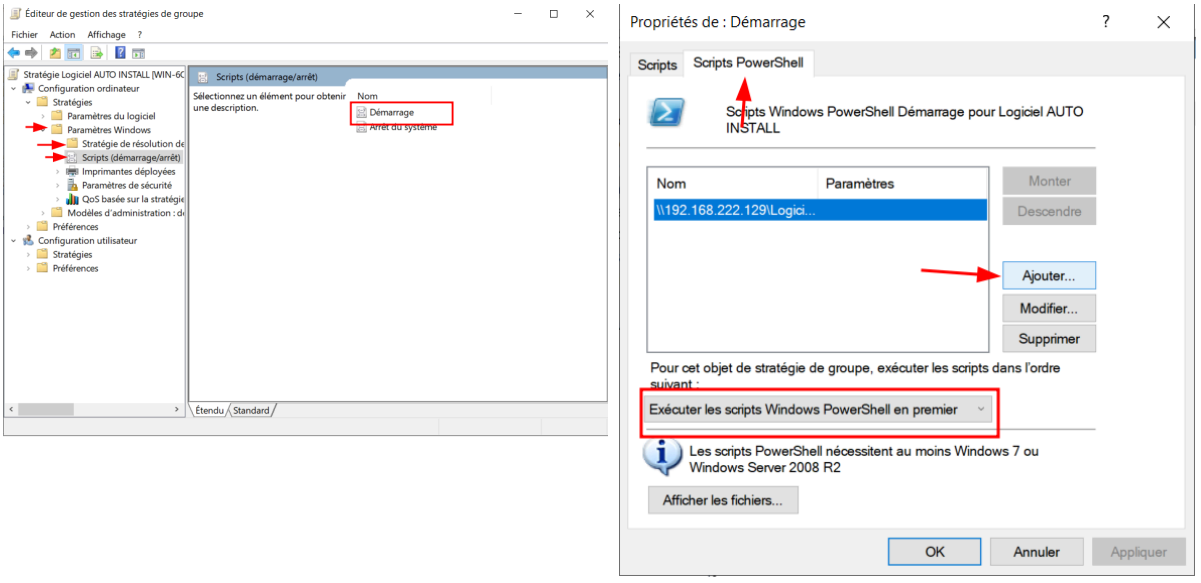

J'accède ensuite à la partie **Démarrage** puis **Script PowerShell** pour y ajouter mon script et enfin je fais attention à mettre **"Exécuter les scripts Windows PowerShell en premier"**

Par défaut les postes, ne sont pas autorisés a exécuter des scripts non signés, j'ai dût donc faire en sorte que l'exécution du script soit autorisé à l'aide d'une GPO.

Pour ce faire, j'ai modifié la GPO et me suis rendu dans : `Configuration ordinateur > Modèles d'administration > Composants Windows > Windows PowerShell`

Puis dans **Activer l'exécution des scripts**, enfin je l'ai **Activé** puis j'ai mis **"Autoriser les scripts locaux et les scripts signés distants"** comme Stratégie d'exécution

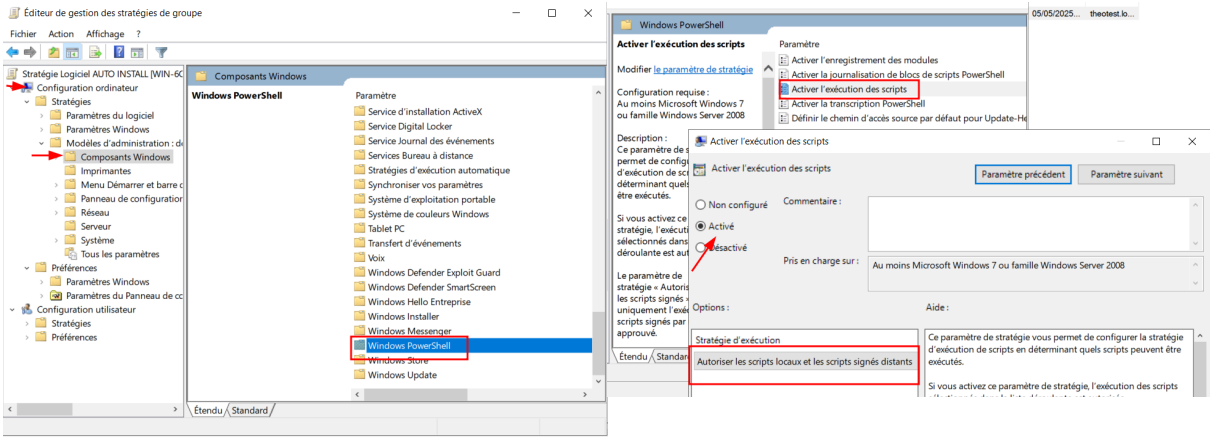

La GPO est finie et installe désormais Google Chrome, Foxit PDF Reader, 7-ZIP ainsi que la suite Office sur les postes ne disposant pas d'un ou de ces logiciels.

Une fois la GPO testée localement, celle-ci a été déployée sur les postes de l'entreprise.

Axe d'amélioration possible :

Pour assurer la bonne utilisation des logiciels, il aurait été possible de mettre en place une GPO afin de définir les logiciels par défaut (navigateur, logiciel pour ouvrir les pdf ...).

Ainsi qu'une autre afin de faire en sorte que même si l'utilisateur change son logiciel par défaut, le bon logiciel soit remis.

Documentation réalisée par Théo BRET