Déploiement de raccourcis RDP par GPO

Problématique : Permettre aux utilisateurs du réseau d'accéder aux Workstations par RDP depuis un raccourci bureau.

Pré requis : Windows Server

Une partie des utilisateurs de l'entreprises se connectent à distances à des ordinateurs (Workstations) pour travailler sur des logiciels professionels

J'ai lancé **"Connexion Bureau à distance"** puis le nom de l'ordinateur vers lequel je souhaitais me connecter à distance, l'opération a été répétée trois fois pour les 3 Workstations.

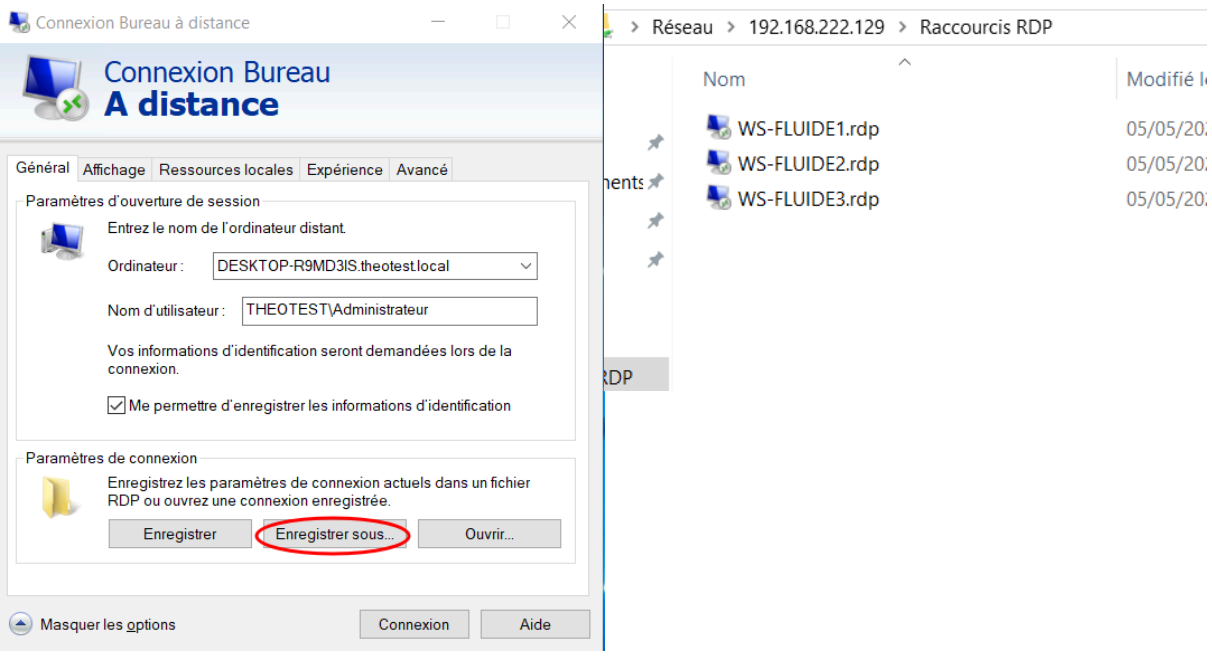

J'ai ensuite créé une GPO liée à une UO **"Users"** :

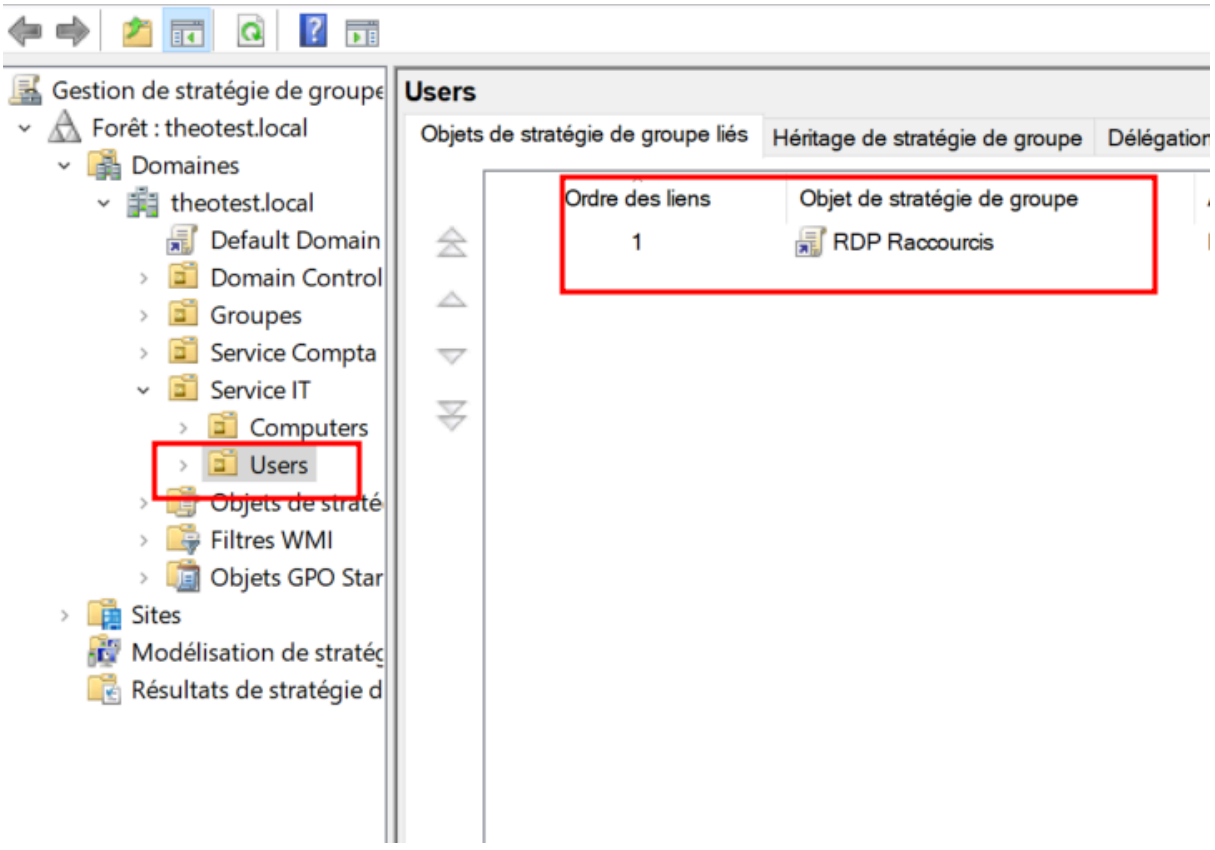

> ⚠️ **La GPO doit être lié à une OU pour les Utilisateurs et non pour les PC, sinon celle-ci ne se déploiera pas.**

Modifiez ensuite la GPO et rendez vous dans : `Configuration utilisateur > Préférences > Paramètres Windows > Raccourcis`

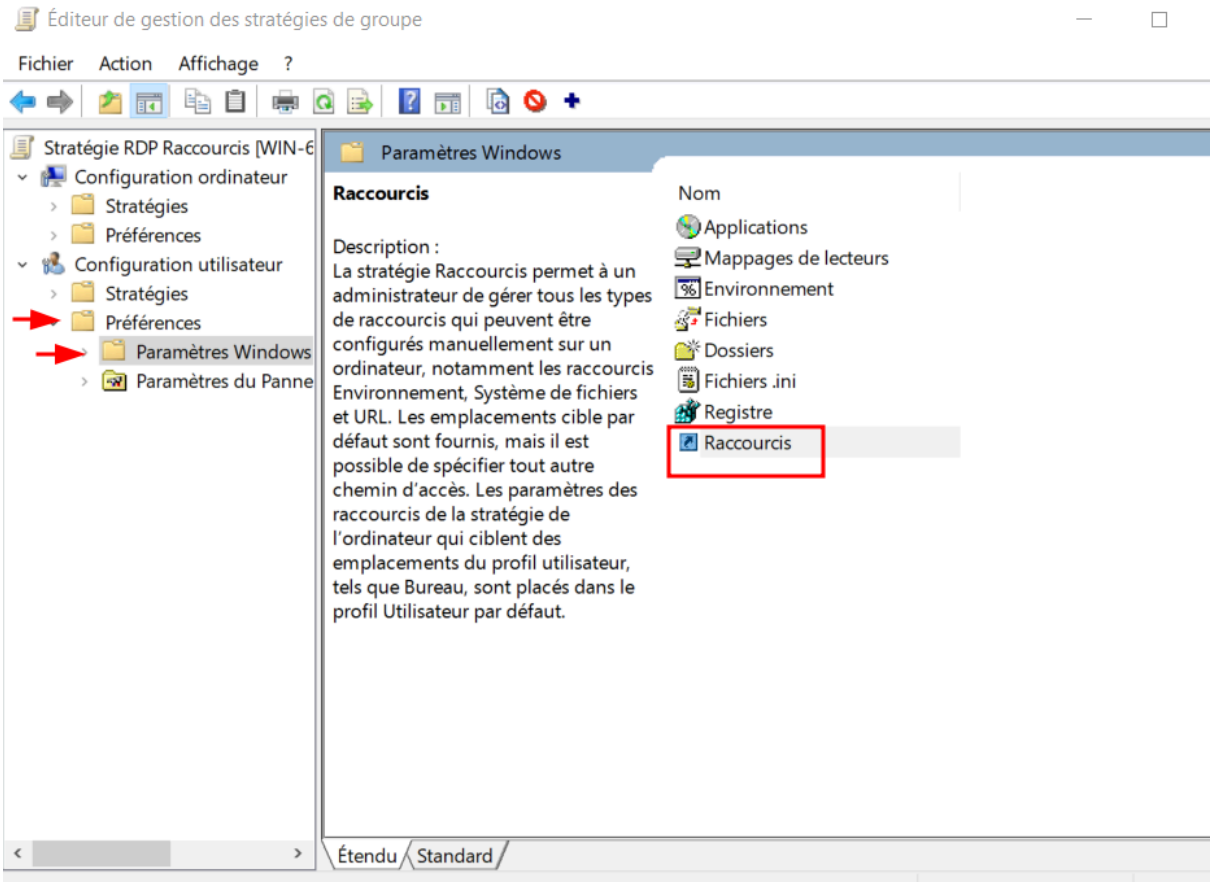

J'ai créé un nouveau raccourci dont j'ai modifier le nom, l'emplacement afin qu'il se trouve sur le bureau des utilisateurs et enfin l'accès cible qui pointe vers l'emplacement du fichier RDP dans le dossier partagé :

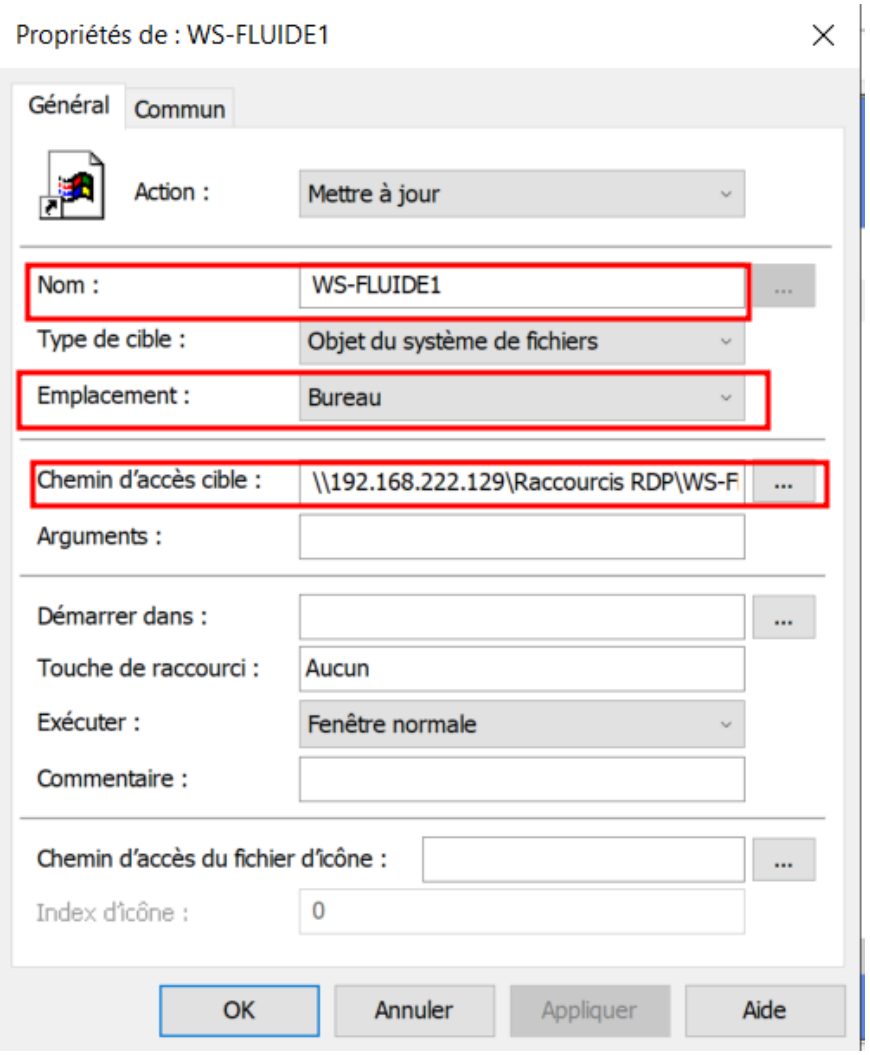

Une fois ceci fait, la GPO est prête a être déployé sur un poste client. Une fois les test passés, la GPO a été déployée sur le réseau de l'entreprise.

Problème rencontré :

Une fois la phase de test en local terminé, nous avons tenté de déployer la GPO au sein de l'entreprise, pour voir si tout fonctionnait bien nous avons fait un test l'appliquant aux Ordinateurs.

Or cela n'a pas fonctionné car pour que la GPO se déploie correctement celle-ci doit être appliquée aux utilisateurs.

Documentation réalisée par Théo BRET