22 Я СЛАВЛЮ ГОСПОДА МОГО

Я славлю, Господи, Тебя

Слова і музика В.
Обробка В. Гусакове

Con moto [Пожвавлено]

S. A. T. B.

mf

Am Dm E Am

1. Я слав_лю Гос_по_да мо_го за дар спа_сін_ня, за бла_го_дать Йо_го без_меж_ну і лю_бов, за те, що
2. Я слав_лю Гос_по_да, Я_кий ство_рив у_се_світ, я слав_лю Гос_по_да, Спа_си_те_ля лю_дей, сер_деч_но
3. Я слав_лю Гос_по_да мо_го за вті_хи сло_во, за віч_ну іс_ти_ну, я_ку від_крив ме_ні, за те, що

Dm Hm7-5

спов_не_на ду_ша не_бес_ним спі_вом, в я_кім хва_
слав_лю за да_ри зем_ні й не_бес_ні, я_кі Він
жи_ти на_у_ча_є пе_ре_мож_но, щоб у_ві_

E Am A7 Dm G7

Приспів

mp

_ла по_то_ком ляє_ться знов і знов.
щед_ро по_си_ла_є ко_жен день.
_йти я міг в не_бес_ний віч_ний дім.

Я дя_ку_ю, я

mf

Я щи_ро дя_ку_ю, я щи_ро

C F Dm6 E7 Em7-5 A7

дя_ку_ю, я дя_ку_ю Хрис_ту за все:

f

за мир і

f

дя_ку_ю, я щи_ро дя_ку_ю Хрис_ту за все:

Dm G7 C Am Dm6 Am E7 Am

пра_вед_ність, за піс_ню ра_до_сті, за пра_во жи_ти з Ним в краю не_бес.

Господи !

1.Господи . До Тебе зір підношу я .
Таким як є до Тебе йду
Втомивсь в житті душа болить
Де спокій я знайду

Пр.2 р.

Сльози, вночі і вдень я ллю
Де спокій я знайду
Почуй мене я жду
Де бідний я піду
Щоб мир в душі знайти.

2.Господи . До Тебе хочу я прийти .
В Тобі я хочу віднайти .
Для серця радість і спокій
Прийми мене я твій

Пр.2р.

Боже . Мої гріхи прости
Тягар з душі здійми
Спокоєм наділи
До неба доведи

Сам Спаситель приглашает...

mf

Сам Спаситель приглашает нас О, при-ди О, при-ди
Го-лос ми-ло-сти Тво-ей зву-чал
Зов люб-ви Тво-ей ус-лы-шал я О, при-ди

Слушай друг призывный нежный глас, О заблудший грешник
И е-му я трепет-но вни-мал, Я нашел спа-сень-е
О, при-ди Он к вра-там не-бес при-вел ме-ня, Я стучась взы-ва-ю:

mf

к Богу при-ди. Нежный го- - - - - - - лос мне зву-чит
друг, о при-ди.
О от-во-ри. нежный голос мне голос мне звучит

мир душе моей да-рит в Нем на-шел

мир ду-ше моей, мир душе да-рит В Нем нашел я свой

я свой по-кой И-и-сус Спаситель мой
В Нем нашел покой,

3

Светлый праздник!

Оживлённо

Владимир Петровский.

mp Fm D♭ B Csus4 C7 Fm Fm/E♭

1.Свет - лый празд-ник в вы-ши - не, мир прос-нул - ся в ти-ши - не. Всю-ду ра-дост-
2.У - зы смер - ти ра - зор-вал, И не - тлен-ный Бог вос-стал. Из не - ве - до -
3.Э - то чу - до из чу - дес! Кто по - ве - рит в э - ту весть, Тот под-нял - ся

6 D♭ D♭ Fm/C Bm Csus4 C *f* *Припев:* Fm D♭

на - я весть: И - и - сус Хрис - тос вос - крес!
мых глу- бин, Воз-вра-тил - ся Бо - жий Сын! Хрис - тос вос - крес, Хрис
до не - бес, И на - ве - ки с Ним вос-крес!

12 C C/E Fm D♭ma7 Fm D♭ Csus4 C C7 *mp* Fm Bm/F Fm

тос вос - крес! Приш - ло спа - се - ни - е с не - бес. Он с на - ми

19 Bm6/F Fm6 C/E C Fm Fm/E♭ Fm/D♭ Fm/C Bm Csus4 C Fm

здесь, Он вновь со мной, Он - мой Гос - подь и Бог жи - вой!

СЛАВУ ВІДВІЧНУ В НЕБІ

Він упокорив Себе, бувши слухняний аж до смерти — Фил.2:8

1. Сла-ву від-віч-ну в не-бі Син Бо-жий за-ли-шив,
2. Віль-ні ми і щас-ли-ві че-рез Хри-ста те-пер:
3. І-ду-чи вслід за Спа-сом, вві-йде-мо в не-бо ми;
4. Две-рі ще не за-кри-ті, мож-на вві-йти ту-ди:

Приспів

за ме-не і за те-бе Він кров про-лив.
в рай две-рі нам від-крив Він, хоч Сам по-мер! За
там за-спі-ва-єм ра-зом хва-ли псал-ми!
гріш-ни-ку, не ба-рись ти, ско-рі-ше йди!

гріш-них нас Хри-стос страждав,
За нас страж-дав І-сус Хри-стос,

по-лю-бив-ши нас, Се-бе на хрест від-дав! Те-

пер і ми з Йо-го діть-ми.
те-пер і ми з Йо-го діть-ми

Не-бо нам страж-дан-ня-ми Хри-стос при-дбав!

О, НЕБЕСНА КРАЇНО

Маємо обітницю увійти до спокою Його — Євр.4:1

1. О, не-бес-на Кра-ї-но, до те-бе я йду та про
2. Світ про те-бе не зна-є, не мо-же пі-знать, бо нам
3. О, не раз я сльо-за-ми так гір-ко за-длюсь, як на

те-бе у-сім роз-ка-жу. Лиш у те-бе ца-рю-є не-
тре-ба пі-ти роз-ка-зать, щоб пі-зна-ли про Те-бе та-
грішний цей світ по-лиш-люсь; що він так у грі-хах та не-

Приспів

бес-ний спо-кій, о, прийми ме-не, Спа-се, Ти мій.
кож лю-ди всі, що вми-рав Ти за них на хре-сті. Вслід за
прав-ді жи-ве, Йо-го ка-ра за гріх не ми-не. Вслід за

Спа-сом ми пі-дем і в не-
Спасом ми пі-дем, вслід за Спа-сом ми пі-дем і в не-

бес-ний край ввій-дем, там жит-
бесний край ввійдем. І в не-бесний край ввійдем,

тя но-ве ми роз-поч-нем.

52. Есть Место, Есть!

1. Есть ме-сто, есть! Господь в чертог зовет. В чертог свя-той Он
2. Пре-кра-сен пир в чер-то-ге зо-ло-том; Те-бя Господь зо-
3. Он многих греш-ни-ков принял ту-да, Но там е-ще есть
4. Вхо-ди, вхо-ди! пир э-тот для те-бя И ча-ша там не-
5. Све-ти-ла дня не дол-го уж си-ять, Ноч-на-я тьма го-

Сам те-бя вве-дет. Те-бя зо-вут, ты зов не от-кло-ни; Те-
вет быть гостем в нем. Есть место там и дверь не за-пер-та; Е-
ме-сто для те-бя. О-ни о-мы ты кро-ви-ю Хри-ста, Хри-
се-ли-ем пол-на; Все счастье там, вся радость, о, входи! Гос-
то-ва все объять; На-ста-нет ночь, за-кро-ют-ся вра-та, У-

ПРИПЕВ

бя там ждут, ту-да, ту-да вхо-ди!
е открыл Спа-си-тель для те-бя.
стос зо-вет — о-мо-ет и те-бя.
подь зовет, ты го-ло-су внемли!
жасный вопль услышишь ты то-гда:

1-4. Те-бя зовут, Те-бя зовут, ты

5. Настанет ночь, Настанет ночь, за-

зов не от-кло-ни; Тебя там ждут. Тебя там ждут. туда, ту-да входи!
кро-ют-ся врата, Ужасный вопль Ужасный вопль услышишь ты тогда:

Есть ме-ста, есть! Есть место, есть! о, по-спе-ши зой-ти!
Нет ме-ста, нет! Нет ме-ста, нет! за-тво-ре-ны вра-та!

15 Стою я у останков той стены

Слова: Александр Байтлер

Музыка: Павел Шабан

♩=70

7

A

C+A 1.Сто - ю я у ос - тан - ков той сте - ны,
T+Б 2.Он дваж - ды раз - ре - шил раз - ру - шить Храм,
Хор unison 3.И был ра - зор - ван за - на - вес то - гда,

12

что Бо - жий Храм ког - да - то ок - ру - жа - ли.
Ко - то - рый был о - би - те - лью свя - то - ю.
что раз - де - ляп, что брен - но и что свя - то.

2.Хор unison Ос - Ос - Ту -

17

B

тать - ся о - ни Хра - мом не смог - ли, а ста - ли мес - том пла - ча и пе - ча - ли.
та - вил толь - ко э - ти кам - ни нам и за - ме - нил Храм ми - ло - стью боль шо - ю.
да отк - рыт нам дос - туп на - всег - да. За то бы - ло рас - пя - ти - е оп - ла - той!

24

1. 2.

C Припев:

2.Он//
3.(без повторения)

Как э - тот Храм поз - во - лил. Он снес - ти, так Он от - дал и

31

Сы - на на зак - ла - нье, что - бы на Крест Гол - гоф - ский воз - нес - ти.

D.S. al Coda

37

на - ши гре - хи с на - ча - ла ми - ро - зда - нья.

3.И//
4.Сто -

44

Coda

rit.

ю я у ос - тан - ков той сте - ны И счаст - лив, что Ин - су - са я и - ме - ю!

Фортепианный аккомпанемент к данному произведению запрашивайте по эл.адресу schaban22@gmx.de

Это произведение разрешено копировать

ВЕЛИЧАЛЬНА

Maestoso

Дж.У.Хейфорд

mf

Гос - по - ду всі по - кло - ні - мо - ся, І - і - су - су вся
Гос - по - ду ми - ром по - мо - лим - ся, И - и - су - су вся

mf

сла - ва, честь і хва - ла! Всім з'я - ви Сво - ю Ти ве - лич
сла - ва, честь и хва - ла! Всем я - ви Сво - ё ве - ли - чи - е

f

і о - свя - ти на - ші дум - ки і все жит - тя.
и о - свя - ти на - ши пу - ти, на - ши де - ла.

mp *f* *ff*

Про - слав - ляй, Зем - ле вся, й не - бе - са!
Пусть по - ют не - бе - са и зем - ля!

10 Тебе поем

Дм. Бортнянский
(1751-1825)

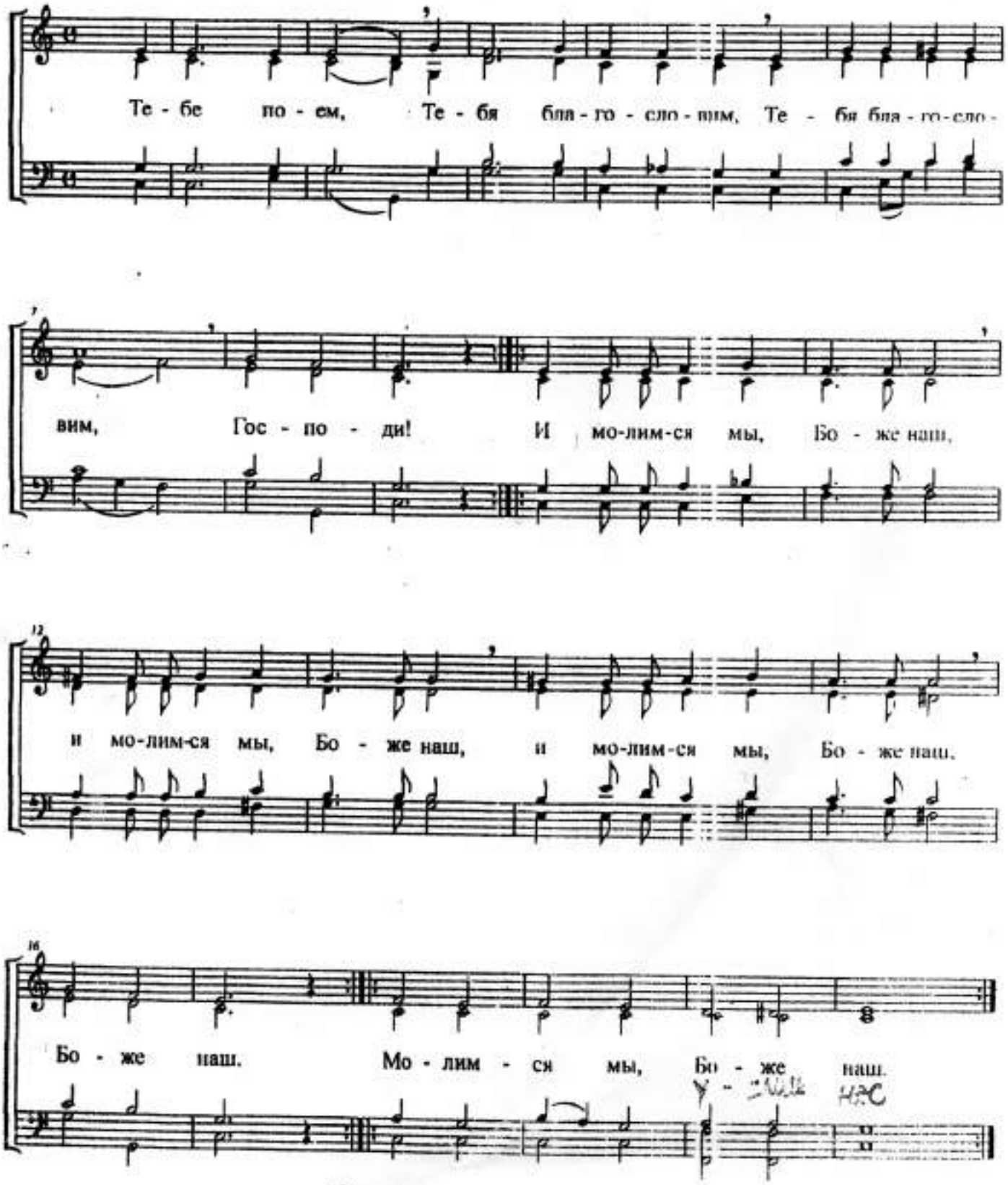

9А

В бажану небесну країну

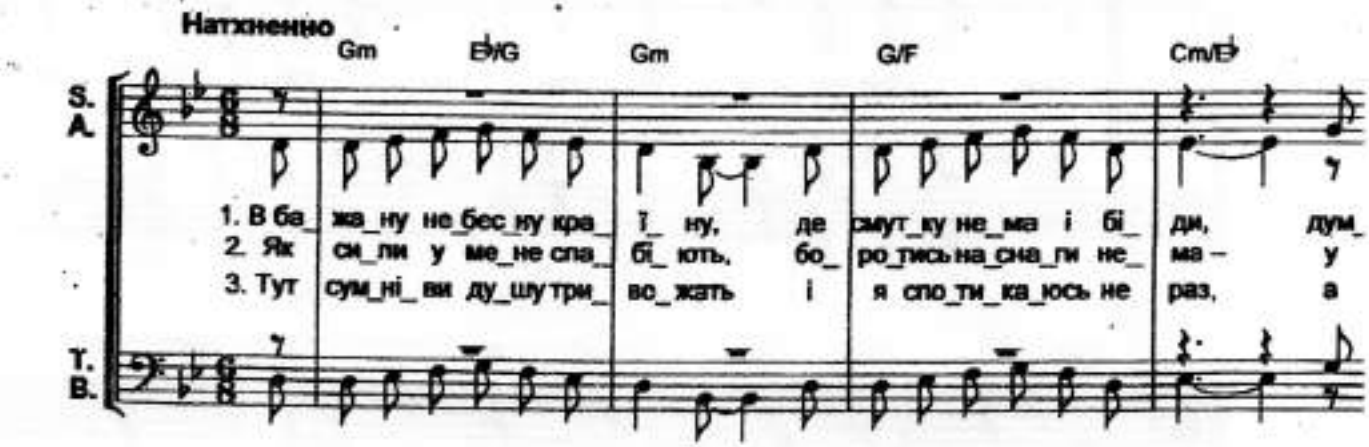

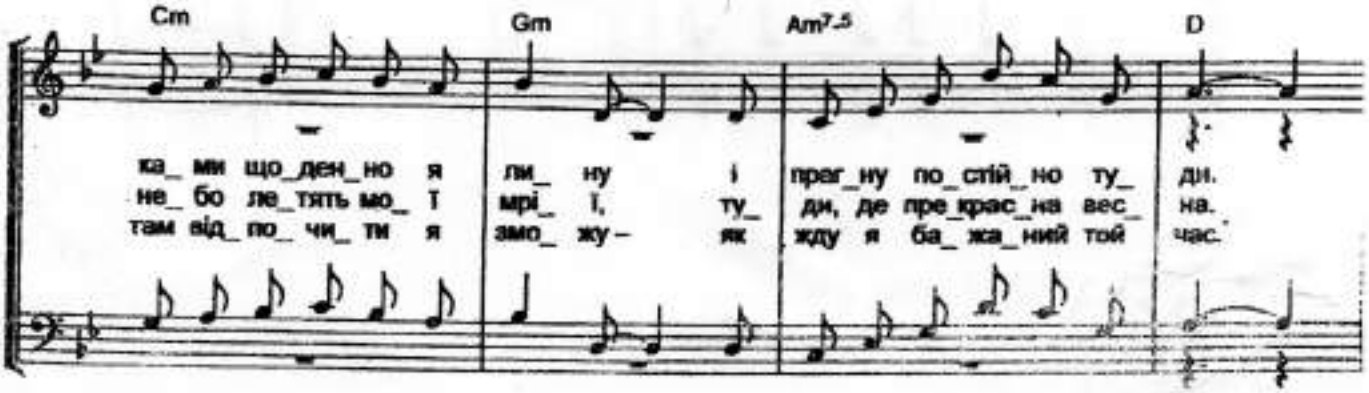

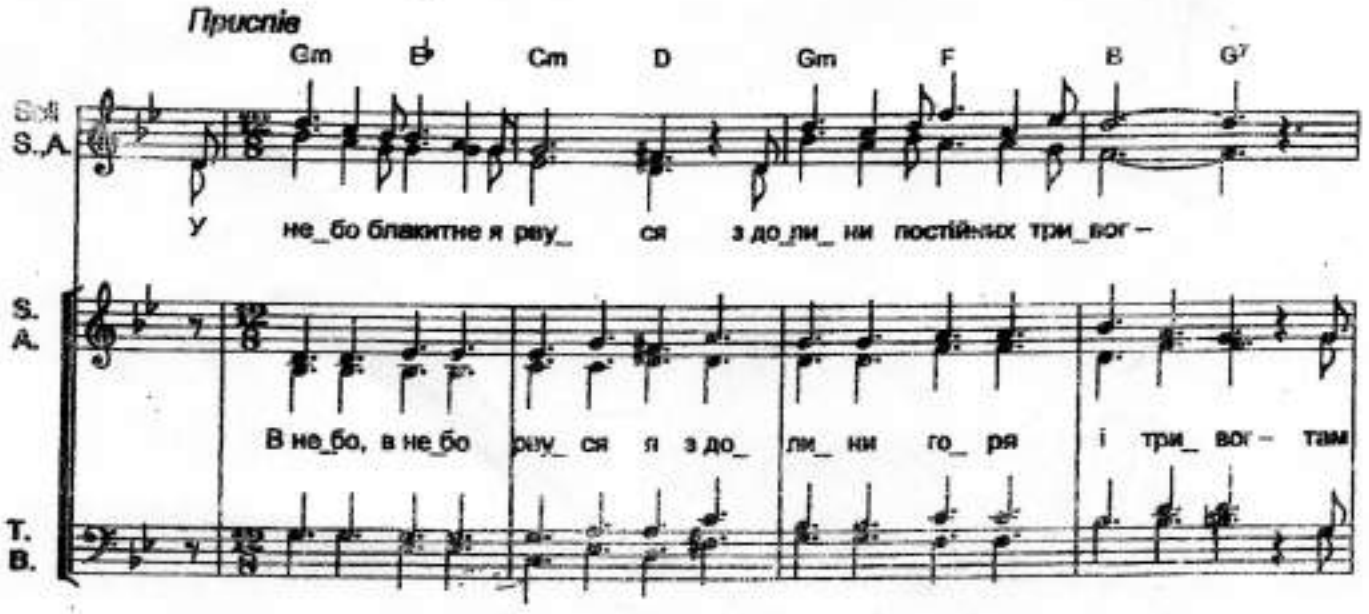

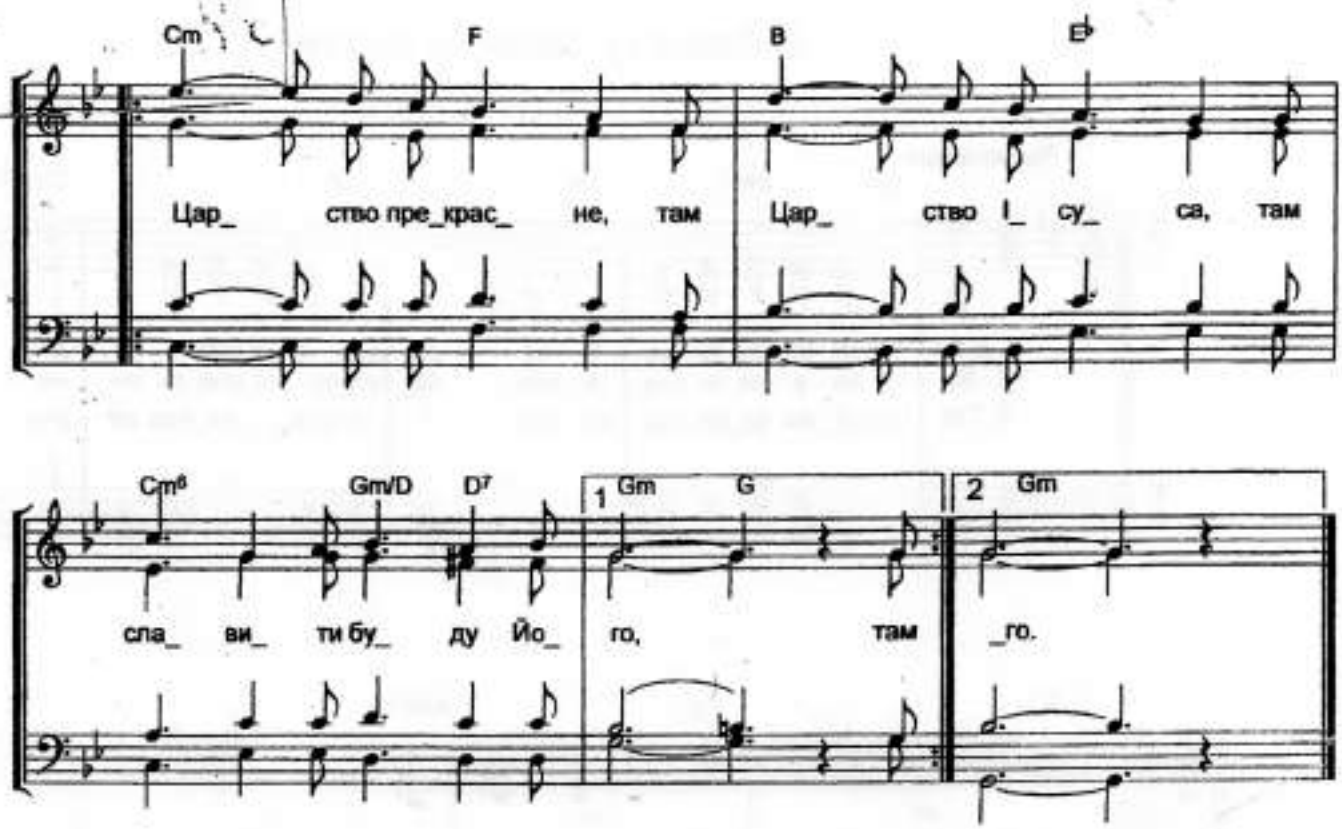
Cm
F
B
E♭
Цар_ ство пре_крас_ не, там Цар_ ство І_ су_ са, там
Cm6
Gm/D
D7
1 Gm
G
2 Gm
сла_ ви_ ти бу_ ду Йо_ го, там _го.

Столп огня

Автор неизвестен

7 тактов

Жизнь борь- ба све- та с тьмой, на-до мной и над то- бой

шу- мит ве-тер, рвёт-ся пла-мя, дал нам Бог по-бе-ды зна-мя!

Путь на- зна-чен нам да- лё- кий, и тер-нис-тый и не- лёг- кий,

Путь да- лё- кий, и не- лёг- кий,

рож-де-ны мы все в пус-ты- не, Бог при-звал нас быть свя- ты-ми. Столп о-

гня нас ве-дёт сре-ди но-чи, раз-дви- га- ет мо- ря, ес-ли хо-чет, столп о-

гня, си-ла Ду-ха Свя-то- го, раз-ру- ша-ет лю-бы- е о- ко- вы. Столп о- вы.

[redacted]

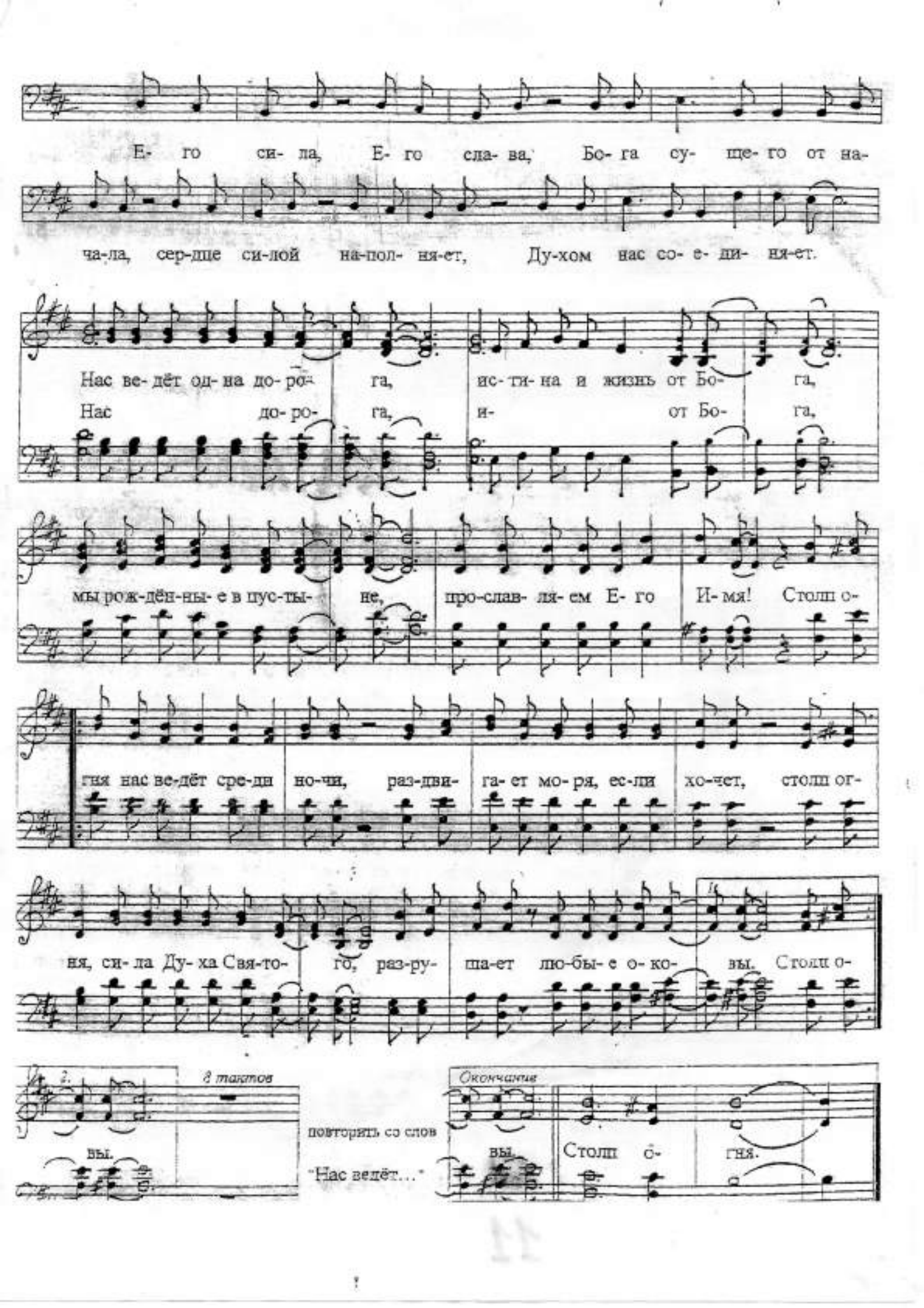
Е- го си- ла, Е- го сла- ва, Бо- га су- ще- го от на-
ча-ла, сер-дце си-лой на-пол- ня-ет, Ду-хом нас со- е- ди- ня-ет.
Нас ве- дёт од- на до- ро- га, ис- ти- на и жизнь от Бо- га,
Нас до- ро- га, и- от Бо- га,
мы рож-дён-ны- е в пус-ты- не, про-слав- ля- ем Е- го И- мя! Столп о-
гня нас ве-дёт сре-ди но-чи, раз-дви- га- ет мо- ря, ес-ли хо-чет, столп ог-
ня, си- ла Ду- ха Свя-то- го, раз-ру- ша-ет лю-бы- е о- ко- вы. Столп о-
2.
вы.
8 тактов
повторить со слов
"Нас ведёт..."
Окончание
вы. Столп о- гня.

ОСЬ, БОЖЕ СТАЛИ

Краще двом, як одному — Екл.4:9

1. Ось, Бо - же, ста - ли дві ду - ші з є - ди - ним по - чут-
2. Од - но - му тяж - ко в сві - ті жить, змов - ка - є час - то
3. Од - не од - но - го хай во - ни під - три - му - ють завж-

тям, не - доб - ре їм у са - мо - ті що - ден - но - го жит-
спів, а на шля - ху жит - тя ле - жить все біль - ше труд - но-
ди, а Ти до не - ба ви - со - ти їх, Бо - же, до - ве-

Приспів

тя. О, Бо - же наш, бла - гос - ло-
щів. о Бо - же наш,
ди!

ви Ти ду - ші ці і в них жи-
бла - гос - ло - ви Ти ду - ші ці

ви, прийми від них Ти мо - лит-
і в них жи - ви, прийми від них

ви, у всьо - му їх бла - гос - ло - ви!
Ти молитви, в усьо - му їх

Храм Господен

Сл. и муз. Я. Сокол

Гос - по - ди Бо - же Из - ра - и - лев Нет по - доб - но - го Те - бе!
Бог дал ве - ли - ко - е пра - во Во свя - ти - ли - ще вой - ти
Здесь мы воз - но - сим мо - ле - ни - я, Здесь Гос - подь нис - хо - дит к нам!

Не - бо не - бес не вме - ща - ет Те - бя. Тем ме - не - е храм
Где по при - чи - не об - ла - ка сла - вы Свя - щен - ни - ки сто - ять не мог -
Здесь и про - ше - нье и ис - це - ле - нье О, при - хо - ди в Гос - по ден

Припев:

сей!
ли!
храм!
Да бу - дут о - чи Тво - и от - верс - ты На

храм сей день и ночь! И ес - ли мы слу - чай - но у - па - дём

И спо - ка - ян - ьем вэ - тот храм при - дём По - ми - луй, Гос - по - ди, по - ми - луй нас.

Пок - рой лю - бовь - ю и прос - ти!

Господи, Боже нашого спасіння

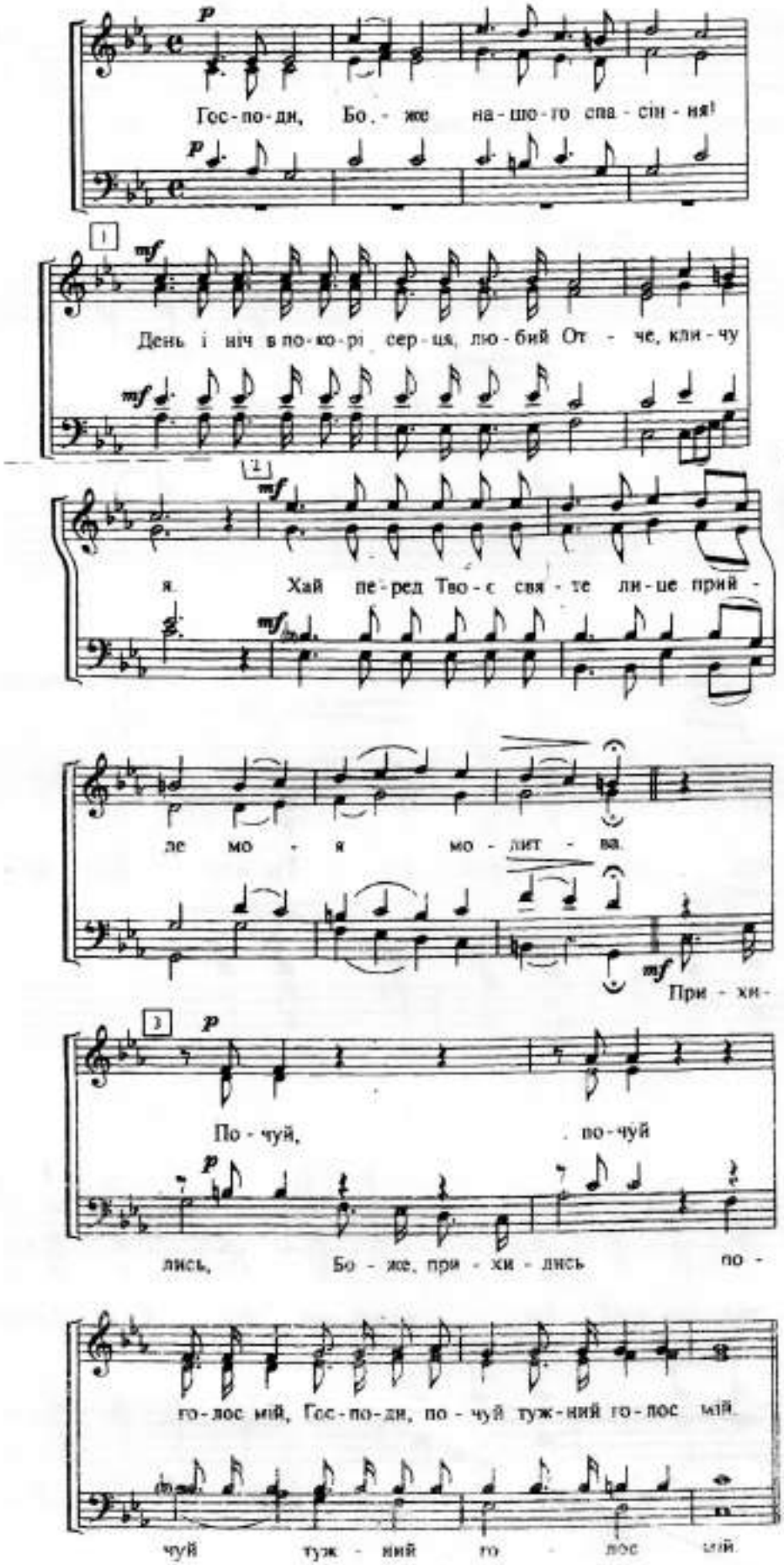

4 Solo T.

Duetto T. B.

Бо пе-ре-си-ти-лась ду-ша мо-я, ду-

Duetto A. T.

ша мо-я пов-сяк-ден-ним го-рем.

Coro

5 Piu mosso

Під-кріп-и і прос-ти Ти нас. Бо-же

наш від-віч-ний, Ти глянь на нас Сам з ви-со-

Боже наш від-віч-ний, Ти глянь на нас Сам.

ти, віч-ним світ - лом нам за - сяй, ду-ші

з ви-со-ти, віч-ним світ-лом нам за-сяй,

6

на - ші зі-грі - вай. Дай пал - ку Тво - ю лю-

ду-ші на-ші зі-грі-вай. Дай пал-ку Тво -

бов, об-но - ви нас знов і знов, щоб з То-

ю лю-бов, об-но-ви нас знов і знов,

бо - ю нам і - ти в цьо-му сві - ті мар-но-

щоб з То-бо-ю нам і-ти в цьо-му сві-ті

mp

ти. Бо-же лас-ки і щед-рот,

mf

мар-но-ти. Бо-же лас-ки і-щед-рот, Ти по-

mp

Ти по-глянь на нас з ви-сот. Ду-ші на-ші

Ду-ші на-ші під-кріп-

mf

глянь на нас з ви-сот.

mp Ду-ші на-ші

Sostenuto

mp

під-кріп-ляй і лю-бов'-ю зі-грі-вай.

ляй і лю-бов'-ю зі-грі-вай. При

mp

під-кріп-ляй і лю-бов'-ю зі-грі-вай.

rit.

йди ско-ріш, ду-ші на-ші зі-грій.

4

56. ГОЛГОФЫ / ПАМЯТЬ...

Гол-го-фы па-мять веч-ня-я жи-ва-я, не-мерк-ну-щая-я
И те-ло Гос-по-да как хлеб ло-ми-лось, ког-да Е-го как

па-мять о Хри-сте (О Хрис-те). О том, ка-кой це-но-ю
огнь сни-га-ла боль (Снига-ла боль). И со крес-та свя-та-я

(Fine)

две-ри ра-я от-крыл для нас Спа-си-тель на крес-те ...-те.
кровь стру-и-лась, но му-ки все пре-воз-мог-ла лю-бовь ...-бовь

Да э-то Он за нас при-няв-ший му-ки, нас ис-ку-пив-ший
(муж.): Э-то Он при-няв-ший му-ки, ис-ку-
Лишь И-и-сус сду-ший сни-ма-ет му-ки, и толь-ко у Гол-
(муж.): Лишь Ии-сус сни-ма-ет му-ки толь-ко

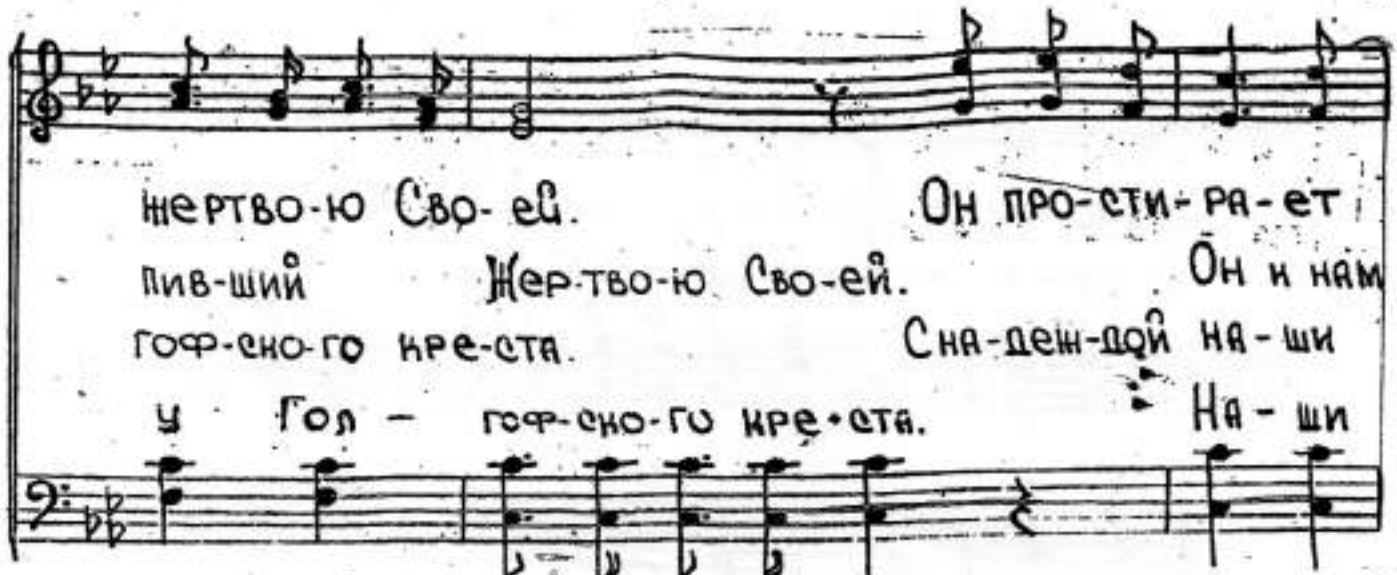
жертво-ю Сво-ей. Он про-сти-ра-ет
пив-ший Жер-тво-ю Сво-ей. Он и нам
гоф-ско-го кре-ста. Сна-деж-дой на-ши
у Гол - гоф-ско-го кре-ста. На-ши

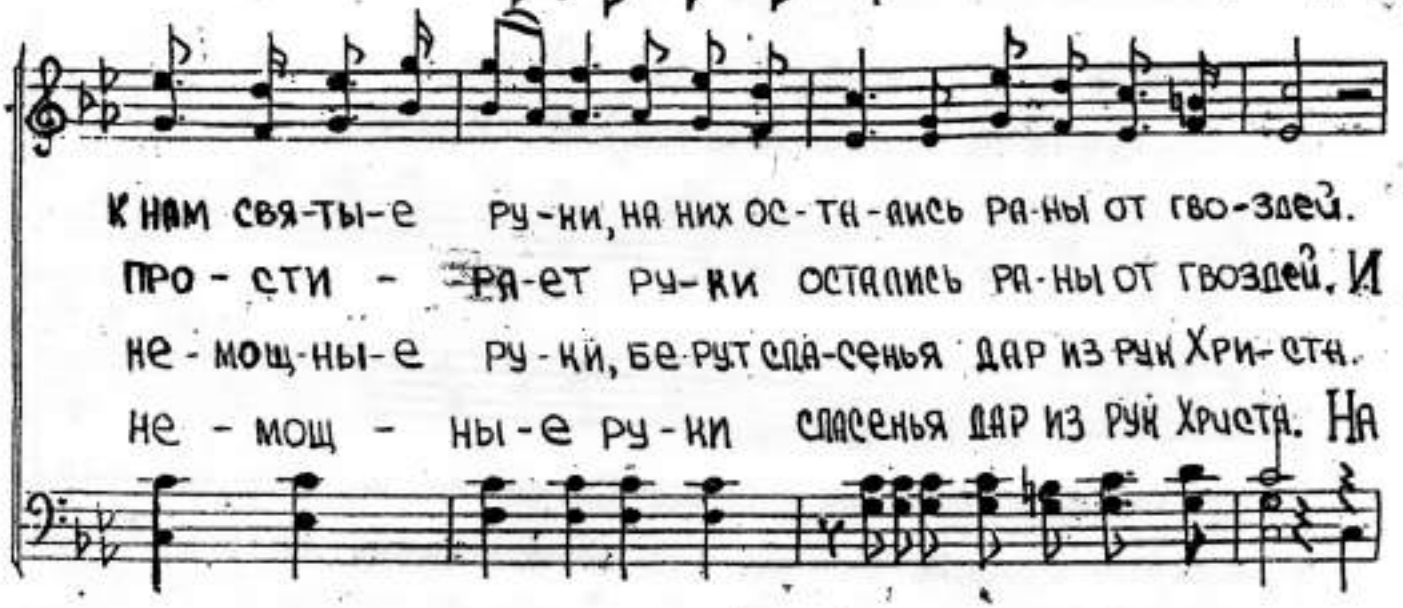
К нам свя-ты-е ру-ки, на них ос-та-лись ра-ны от гво-здей.
Про - сти - ра-ет ру-ки остались ра-ны от гвоздей. И
не - мощ-ны-е ру-ки, бе-рут спа-сенья дар из рук Хри-ста.
не - мощ - ны-е ру-ки спасенья дар из рук Христа. На

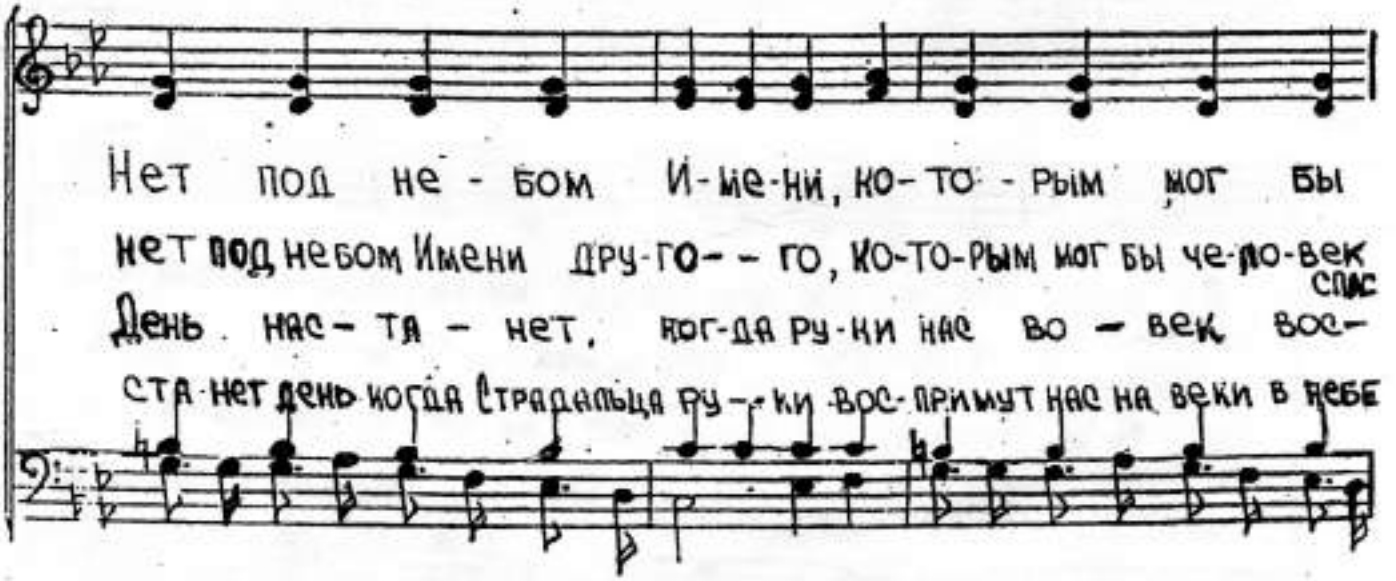
Нет под не - бом И-ме-ни, ко-то - рым мог бы
нет под небом Имени дру-го - - го, ко-то-рым мог бы че-ло-век
спас
День нас - тя - нет, ког-да ру-ки нас во - век вос-
ста-нет день когда Страдальца ру - - ки вос-примут нас на веки в небе

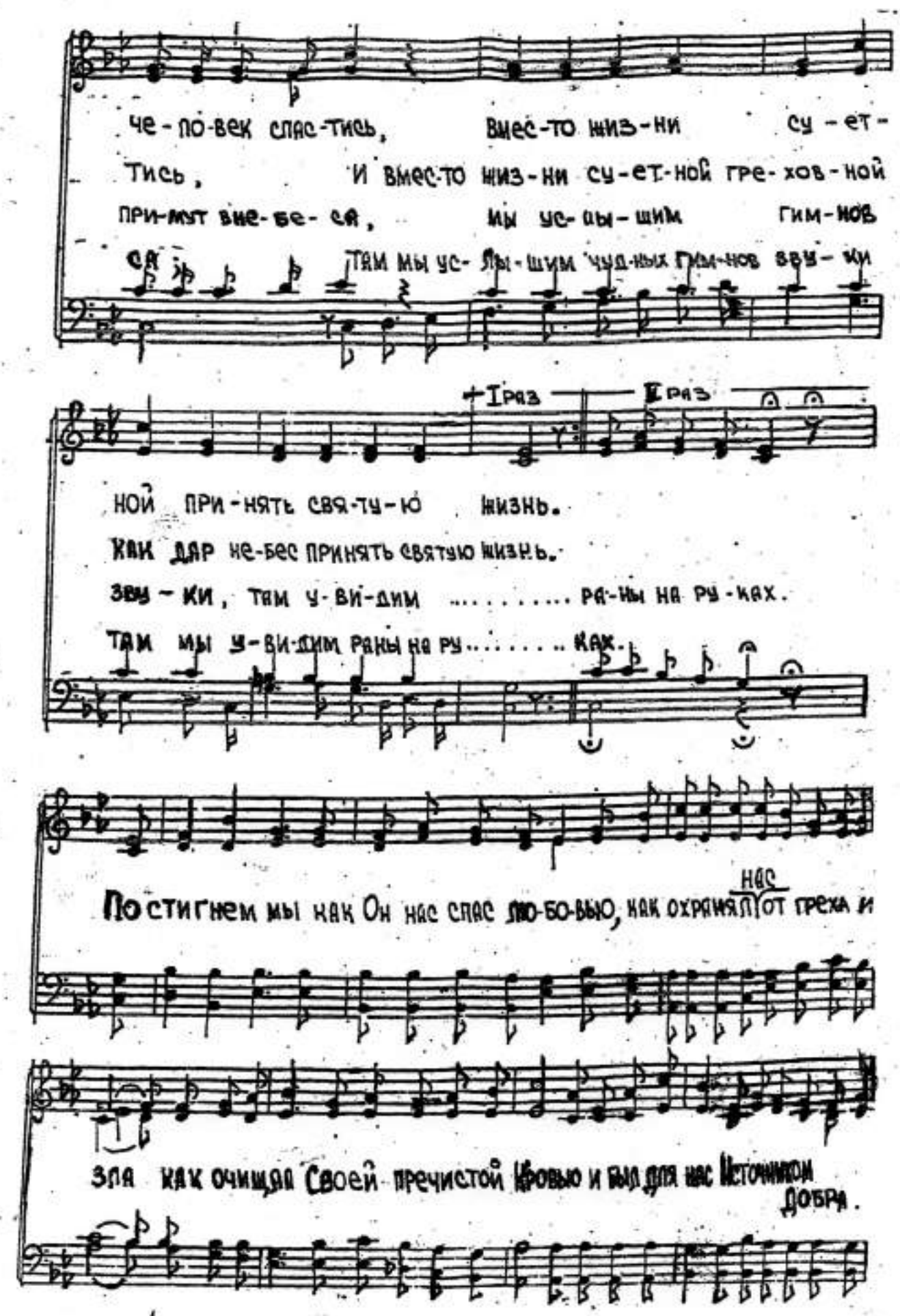
че-по-век спас-тись, вмес-то жиз-ни су-ет-
тись, и вмес-то жиз-ни су-ет-ной гре-хов-ной
при-мут вне-бе-ся, мы ус-лы-шим гим-нов
ся тям мы ус-лы-шим чуд-ных гим-нов звуки
+Iраз
Iраз
ной при-нять свя-ту-ю жизнь.
как дар не-бес принять святую жизнь.
звуки, там у-ви-дим ..... ра-ны на ру-ках.
там мы у-ви-дим раны на ру..... ках.
Постигнем мы как Он нас спас лю-бо-вью, как охраняя нас от греха и
зла как очищая Своей пречистой Кровью и был для нас Источником добра.

НАД ГОЛГОФОЙ ТУЧИ СЕРЫЕ

Sus, pe dealul de la Golgota

Обработка V. Aficiuc

Moderato espressivo

Am Dm E Am Dm G G7 C

S. A.

1. Над Гол_ го_ фой ту_ чи се_ ры_ е, хо_ лод смер_ ти всё об_ вил.
2. Ли_ лись сле_ зы в Геф_ си_ ма_ ни_ и. Там в борь_ бе Ии_ сус про_ сил:

Am Dm E Am Dm G G7 C

До_ ро_ гой це_ ной спа_ се_ ни_ е И_ и_ сус Хрис_ тос ку_ пил.
"Ча_ шу скор_ би и стра_ да_ ни_ я, От_ че, ми_ мо про_ не_ си."

Am Dm6 E7 Am E G#dim Am

Там на го_ ре, друг, по_ смот_ ри: крест – как зна_ ме_ нье Бо_ жьей люб_ ви.
В смерт_ ном бо_ ю Он по_ бе_ дил, горь_ ку_ ю ча_ шу не_ от_ кло_ нил.

A7 Dm n G C C#dim

Пла_ чет не_ бо Па_ лес_ ти_ ны и те_ перь о Бо_ жьем Сы_ не.
В рас_ ка_ я_ ни_ и глу_ бо_ ком при_ хо_ жу я на Гол_ го_ фу.

Dm E Am F Dm6 E7 Am A7

S. A. T. B.

1,2.Нет, не за_ быть под_ виг Хрис_ та – за греш_ ни_ ков Он жерт_ вой стал.

Припев

Dm G#dim F F#dim E7 Am A7

О, Гол_ го_ фа!.. О, Гол_ го_ фа!.. Пла_ чет горь_ ко вся зем_ ля.

Dm G#dim F F#dim E7 Am

О, Гол_ го_ фа!.. О, Гол_ го_ фа!.. Пла_ чет и мо_ я ду_ ша.

Радостное ожидание

умеренно скоро

1. Дай нам, Бог, пре - бы - вать в люб - ви, Дай нам, Бог, все сло - ва Тво - и

Пом - нить и хра - нить в на - шей жиз - ни свя - той.

Ты — на - ше у - те - шень - е, Мы наш - ли у Те - бя спа - сень - е И

сло - вом Тво - им зна - ем, грех по - бе - дим.

Звон пов - сю - ду раз - да - ёт - ся, Свет Твой на нас про - льёт - ся,

15

Ра - дость серд - ца на - ши пе - ре - пол - ня - ет.

Ра - дост - но - е о - жи - да - ни - е, Бог — на - ше у - по - ва - ни - е,

20

Что ждёт нас впе - ре - ди, Он о - дин толь - ко зна -

ет.

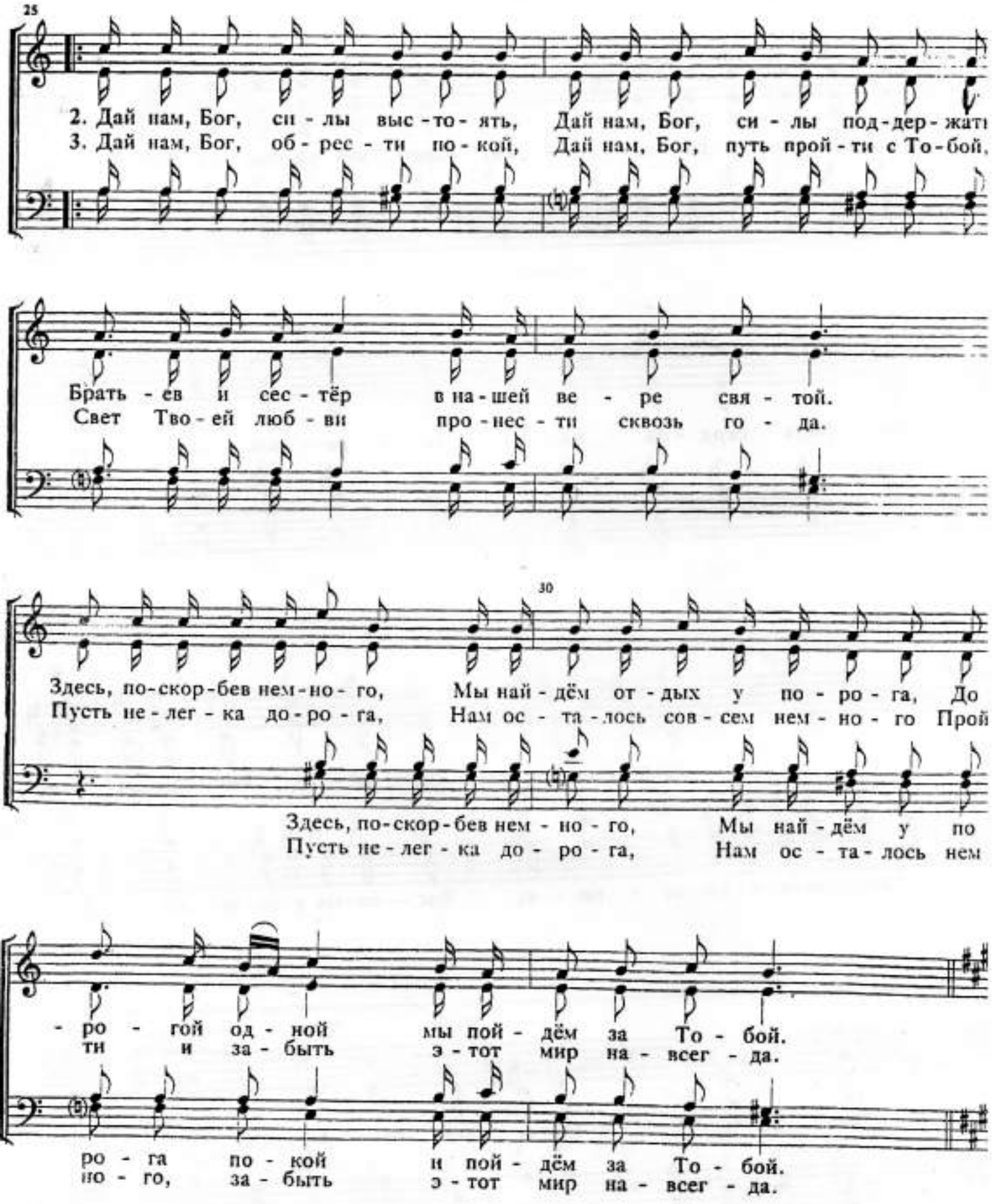
25
2. Дай нам, Бог, си - лы выс - то - ять, Дай нам, Бог, си - лы под - дер - жать
3. Дай нам, Бог, об - рес - ти по - кой, Дай нам, Бог, путь прой - ти с То - бой,
Брать - ев и сес - тёр в на - шей ве - ре свя - той.
Свет Тво - ей люб - ви про - нес - ти сквозь го - да.
30
Здесь, по - скор - бев нем - но - го, Мы най - дём от - дых у по - ро - га, До
Пусть не - лег - ка до - ро - га, Нам ос - та - лось сов - сем нем - но - го Прой
Здесь, по - скор - бев нем - но - го, Мы най - дём у по
Пусть не - лег - ка до - ро - га, Нам ос - та - лось нем
- ро - гой од - ной мы пой - дём за То - бой.
ти и за - быть э - тот мир на - всег - да.
ро - га по - кой и пой - дём за То - бой.
но - го, за - быть э - тот мир на - всег - да.

Звон пов - сю - ду раз - да - ёт - ся, Свет Твой на нас про - льёт - ся,

35

Ра - дость серд - ца на - ши пе - ре - пол - ня - ет.

Ра-дост-но-е о-жи - да - ни - е, Бог — на-ше у-по

Ра-дост-но-е о-жи-да - ни - е, Бог — на-ше у-по-ва - ни - е,

1.

40

ва - ни - е, Он о - дин толь - ко зна

Что ждёт нас впе - ре - ди,

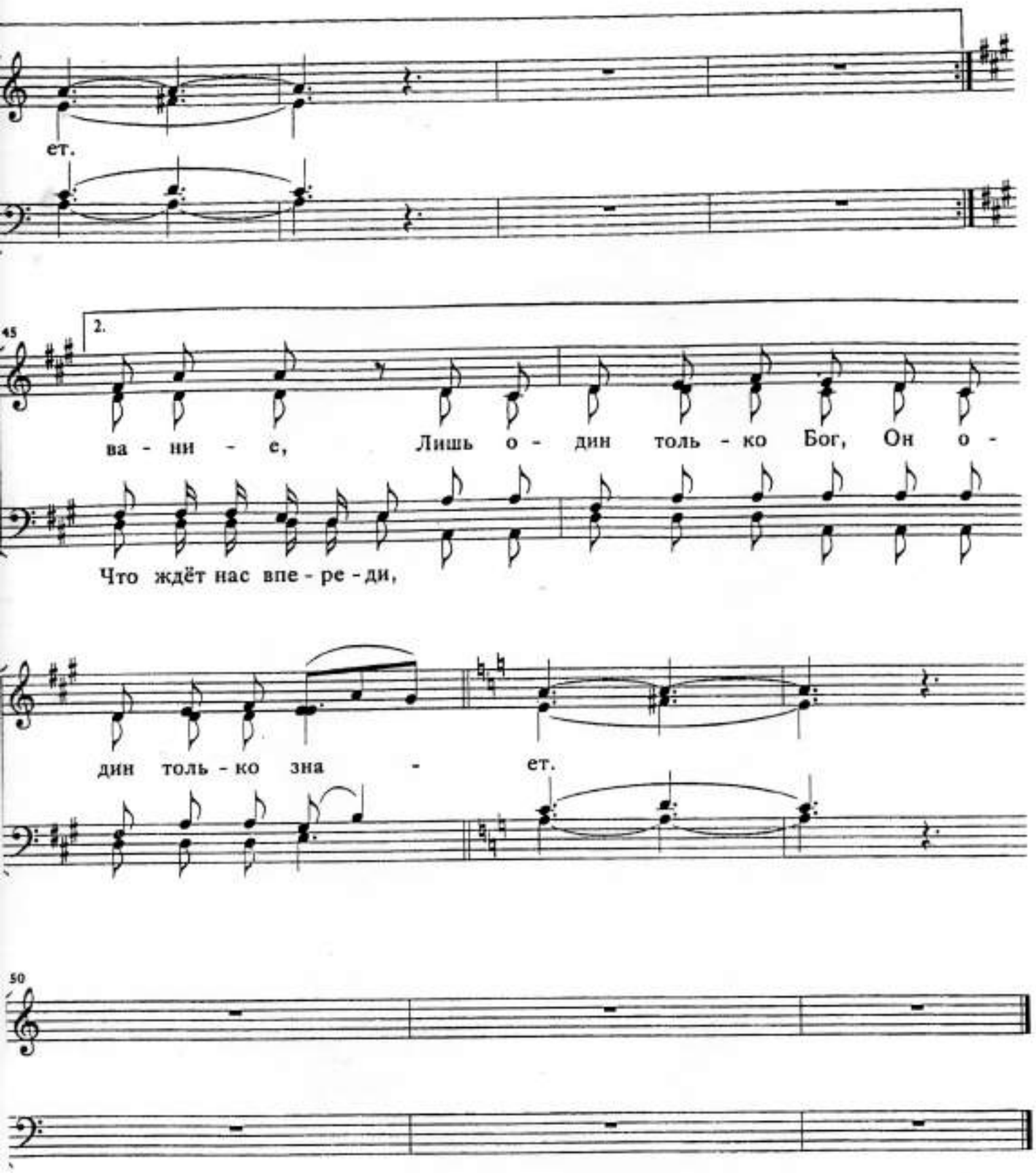
ет.
45
2.
ва - ни - е, Лишь о - дин толь - ко Бог, Он о -
Что ждёт нас впе - ре - ди,
дин толь - ко зна - ет.
50

Прийди, Дух Святий! *

Гарм. П. Зав'ялов

Tranquillo devoto

Пр. Прий - ди, Дух Свя - тий, я че - ка - ю! Я
1. По - дай для ду - ші від-по - чи-нок, по-
2. Від - крий дже - ре - ло нам в пус - те - лі, і

poco cresc.

так пот - ре - бу - ю Те - бе! Прий-
дай Ти для хво - рих баль - зам! Прий-
спраг - лим Ти дух о - жив - ляй! Тво-

poco cresc.

ди в Тво - їй си - лі і вла - ді. Прий-
ди, як ро - са сві - тан - ко - ва, прий-
я із - ці - ля - ю - ча си - ла хай

ritard.

ди, Дух Свя - тий, я мо - лю!
ди у сер - деч - ний мій храм!
спов - нить ме - не че - рез край!

ritard.

А. Сеищов
гарм. А. Реймер

Я хо чу у - ви - деть го - род в вы - шне - не, и жем -
Я хо чу у - ви - деть го - род до - ро - гой, дре - во
Я хо чу у - ви - деть го - род не - зем - ной, в кни-ге
Я хо чу у - ви - деть го - род зо - ло - той, при - го -

3

чуж - ны - е во - ро - та и пре - стол, и скло -
жиз - ни, при - но - ся - ще - е свой плод. Знать, что
жиз - ни сво - е и - мя про - чи - тать. От Ца -
тов - лен - ный для Бо - жи - их де - тей. И при -

5

нить - ся на ко - ле - ни, и мо - лить - ся, что до - шел по тро -
счас - тье бу - дет веч - ным, бу - дет но - вым не - бо - свод, где све -
ря ве - нец по - бе - ды с ли-ко - ва - ни - ем при-нять и с Е -
бли - зить - ся к Ии-су - су - Он от - рет сле - зу с о - чей, и да -

7

пин - ке уз - кой, что ве - ла до - мой. И скло -
ти - ло сме - нит Бо - га лик свя - той. Знать, что
го на - ро - дом веч - но пре - бы - вать. От Ца -
ру - ет ра - дость серд - цу мо - е - му. И при -

9

нить - ся на ко - ле - ни, и мо - лить - ся, что до - шел по тро -
счас - тье бу - дет веч - ным, бу - дет но - вым не - бо - свод, где све -
ря ве - нец по - бе - ды с ли ко - ва - ни - ем при - нять и с Е -
блн - зить - ся к Ии су - су - Он от - ре - сле - зу с чей и да -

11

пин - ке уз - кой, что ве - ла до - мой. (нас до - мой)
ти - ло сме - нит Бо - га лик свя - той. (лик свя - той)
ю на - ро - дом веч - но пре - бы - вать. (пре - бы - вать)
ру - ет ра - дость серд - цу мо - е - му. (мо - е - му)

Великий Бог Израилев.

Великий Бог Израилев,
Великий Бог Израилев,
Голос Его слышен, в силе его слов.
Великий Бог Израилев.

И возгремит Господь гласом правды своей.
И среди ночи песнь обретёшь,
Взойди со смирением, на гору Его
И силу Его там найдёшь.

Великий Бог Израилев,
Великий Бог Израилев,
Голос Его слышен, в силе его слов.
Великий Бог Израилев.

Слепые глаза увидят свечи в ночи
Глухой услышит музыки звук
Заскачут хромые как царь Давид
Немые уста запоют.

Великий Бог Израилев,
Великий Бог Израилев,
Голос Его слышен, в силе его слов.
Великий Бог Израилев.

Ось іде вінчатися

Велично

С. Бичковський

Ось і-де він-ча-ти-ся па-ра мо-ло-да, Для життя су-

міс-но-го, спільного труда. Ни-ні церква молиться і луна-с

спів, Щоб цей шлюб зако-ха - них Бог благословив. Од - но-

стай - - но не-се-мо на-ші мо - - лит-

Од-но-стайно не-се-мо, не -се-мо на-ші молит-

ви, Мо-ло-дих Ти, Господи, По-бла_го- - сло-ви!

ви, Молодих, Ти, Господи, поблагослови!

Дайте світло

К.Г. Габріель
(1856-1932)

Allegro moderato

mp

1. Се - ред те - мря - ви ніч - но - ї
2. Всю - ди в сві - ті чу - ти ма - ке -
3. В на - ші дні та - кож жах - ли - ва
4. "Ви для сві - ту - сві - тло" - так Хри-

mp

f

чу - ти крик:
дон - ський крик: "Дай - те світ - ло! Дай - те
тем - ря - ва,
стос ска - зав: "Дай - те світ - ло!

f

mp

світ - ло!" Лю - ди ги - нуть і на - став ос -
Хто по - чув цей крик не - хай сю -
Мі - лі - о - ни гріш - них ги - нуть
Дай - те світ-ло!" Він в тем - ря - ві нам сві - ти - ти

mp

тан - ній час,
ріш спі - шить, Дай - те світ - - ло, дай - те
без Хри - ста, Дай - те світ - ло
по - ве - лів.

Приспів

mp

світ - - - ло,
дай - те світ - ло! Світ - ло ми Світ - ло ми спа -
спа - сін - ня

f

mp

22

сін - ня по - не - сем, всю - ди, де лиш
по - не - сем, де лиш тем - ря - ва ца -

тем - ря - ва ца - рить. Світ - ло ми спа - сін - ня
Шлях о - сві - - - чу - є в не -
рить. Світ - ло ми спа -
Шлях о - сві - чу -

по - не - сем, хай во - но у тьмі го -
бе - сний дім, де лю - бов і мир ца -
сін - ня по - не - сем, хай во - но
є в не - бес - ний дім, де лю - бов

1 2 rit.

_рить. у тьмі го - рить. _рить, і мир ца - рить.

100.

ДРУГ, В ДЕНЬ ПОКОЯ

Г. Адам *C. Leslie*

Moderato

S. A. Друг, в день по. ко. я все за. бо. ты брось, и. ди в Бо. жий храм!

T. B.

Тям по. зна. вать у. чись, как благ Хрис. тос, Он дал ра. дость нам.

1

в э. том мя. ре не най. дешь.

Для ду. ши по. кой и ра. дость не най. дешь.

мир на. ве. ки об. ре. тешь!

О и. ди, прим. кни к Ии. су. су,

2

Solo S.

Сча. стье, о, ка. ко. е сча. стье, быть сво. бод. ным от гре. ха и зла,

S. A. Сча. стье, о, ка. ко. е сча. стье, быть сво. бод. ным от зла,

T. B.

Кро_ ви_ ю свя_ той о_ мы_ тым, чи_ стым про_ слав_ лять Хрис_ та!

Кро_ ви_ ю свя_ той о_ мы_ тым, про_ слав_ лять Хрис_ та!

3

Solo S.

Solo T. Ско_ ро ли на_ сту_ пит вре_ мя? О, как жа_ жду той сво_ бо_ ды я,

сбро_ сить чтоб зем_ но_ е бре_ мя и при_ пасть к но_ гам Хрис_ та!

4 Cantabile

S. A. Пе_ чаль и сле_ зы не вспо_ ми_ най, лишь на Ии_ су_ са,

T. B.

5

друг мой, взи_ рай.

мир не_ зем_ ной,

Мир, пол_ ный мир,

мир, пол_ ный

rit.

мир, мир свя_ той, мир, мир Хрис_ тос да_ ет

мир,

Grace Hawthorne

1. На крыльях зари

Ride the Morning Winds

Tom Fettke

mp

Оо...

1.Ку -

mp

cresc. poco a poco

да смо - гу у - крыть - ся я от Ду - ха Тво - е - го, Гос - подь? И -

сле - дуй, ис - пы - тай ме - ня, на пра - виль - ном пу - ти ли я? У -

cresc. poco a poco

5

dim.

ду ли, от - ды - ха - ю, все пу - ти мо - и Ты зна - ешь!

знай все по - мыш - ле - ни - я, ве - ди на веч - ный путь, лю - бя.

dim.

mf *In tempo*

10

На крыль - ях ли за - ри я у - ле - чу, Гос - подь, Ты

Гос - подь, Ты там!

mf

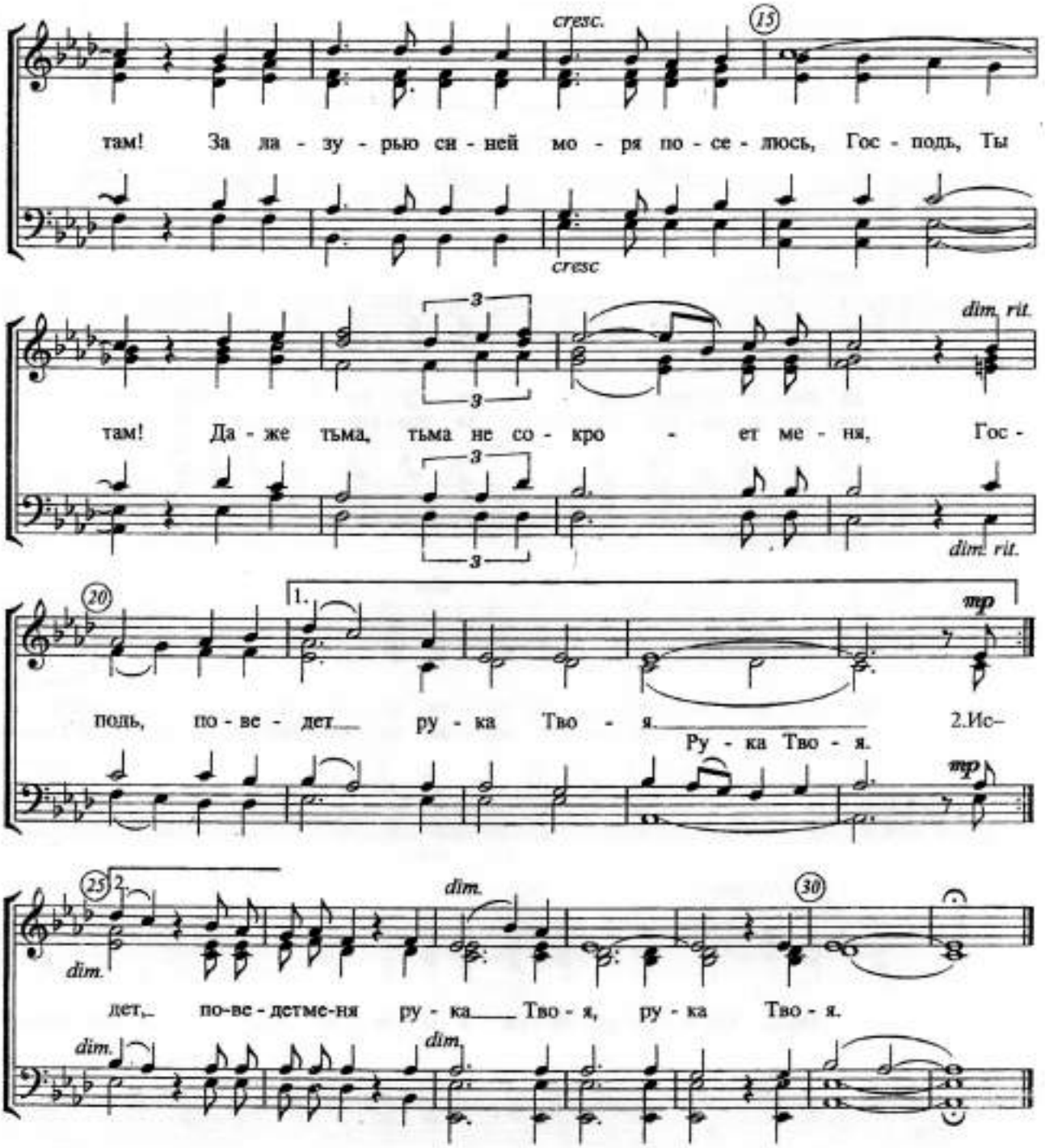
cresc.
15
там! За ла - зу - рью си - ней мо - ря по - се - люсь, Гос - подь, Ты
cresc
dim. rit.
там! Да - же тьма, тьма не со - кро - ет ме - ня, Гос -
dim. rit.
20
1.
mp
подь, по - ве - дет руку Тво - я. 2.Ис-
Ру - ка Тво - я.
mp
25
2.
dim.
dim.
30
дет, по-ве - детме-ня ру - ка Тво - я, ру - ка Тво - я.
dim.
dim.

18 Ім'я славиться Твоє!

Б. Маккіні

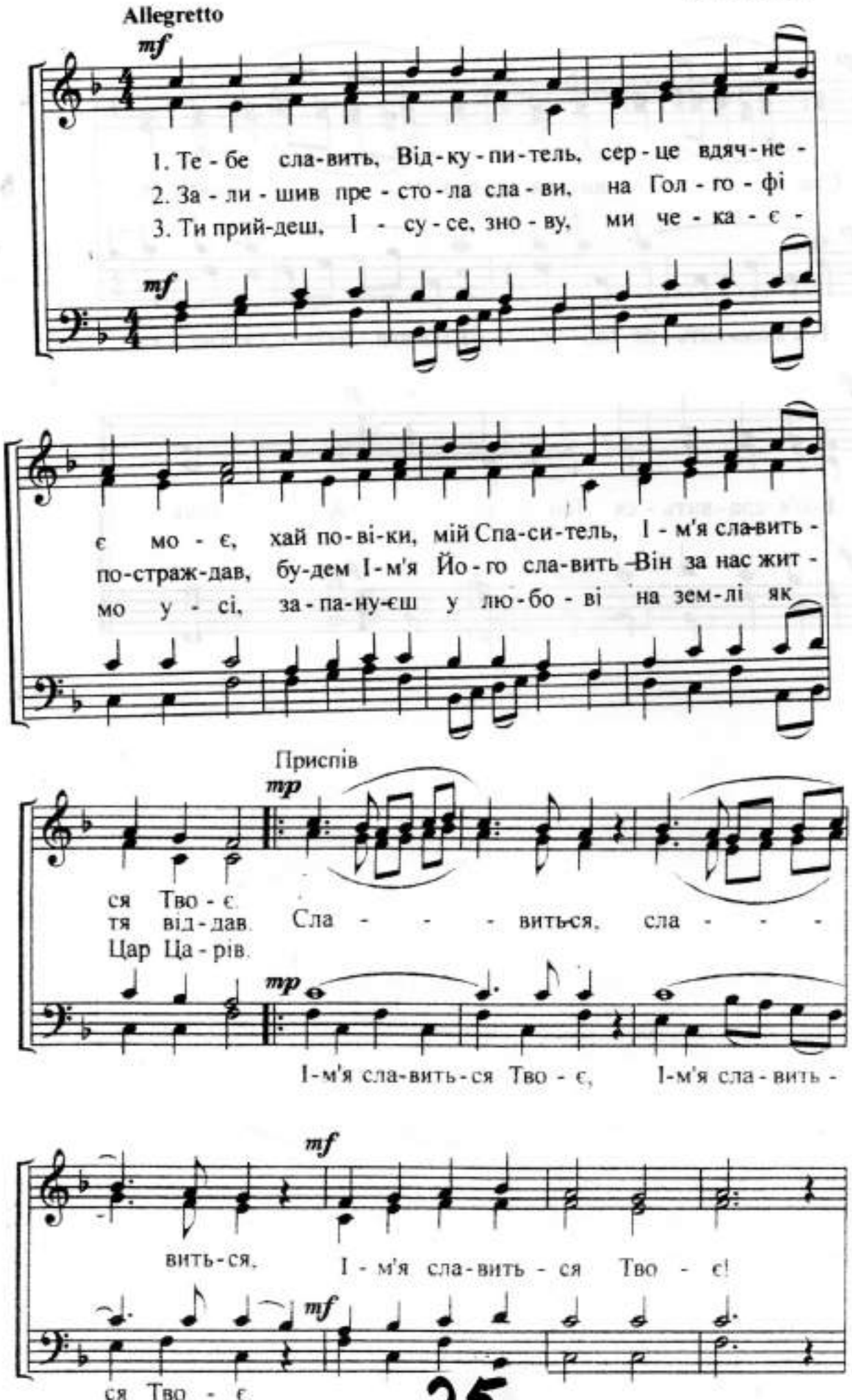

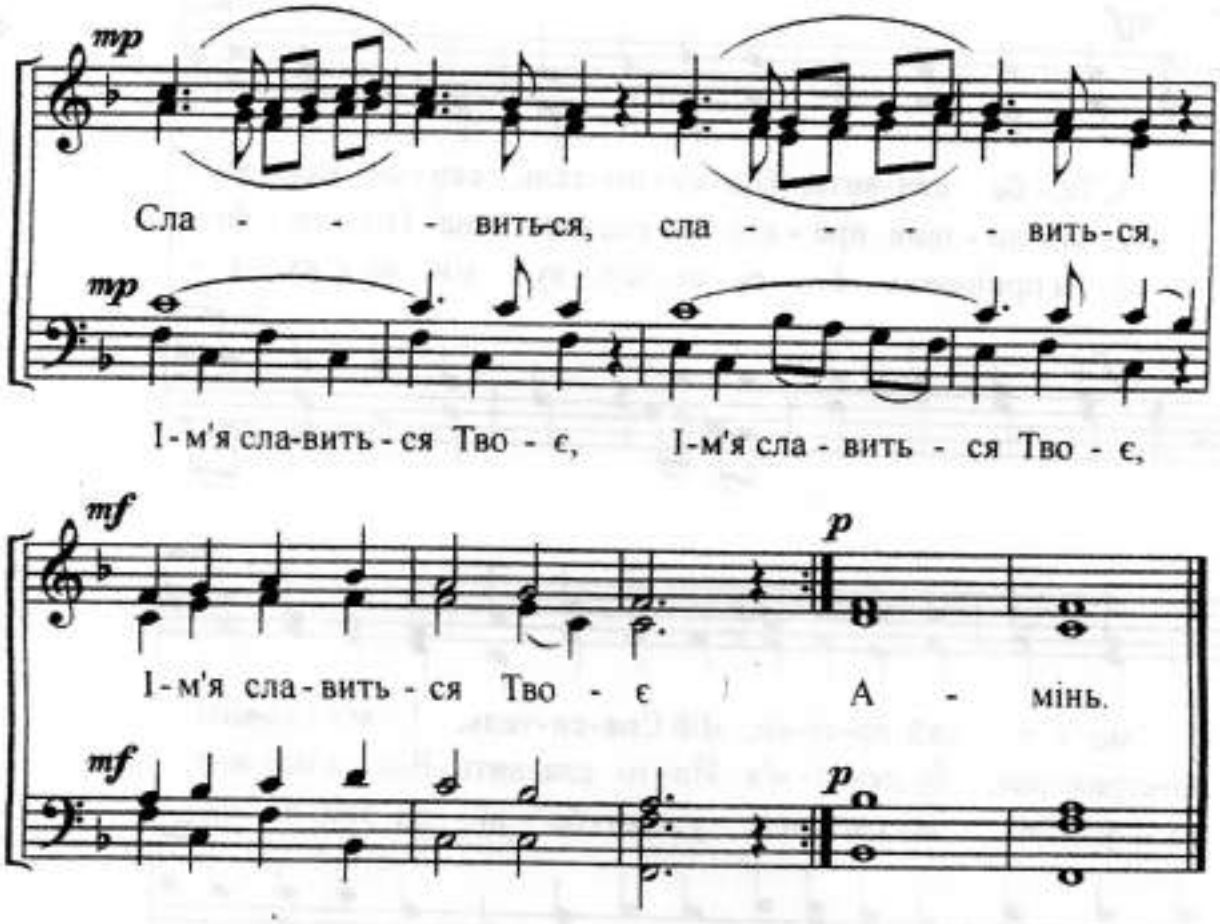
mp
Сла - - - вить-ся, сла - - - - вить-ся,
mp
І-м'я сла-вить-ся Тво - є, І-м'я сла - вить - ся Тво - є,
mf
p
І-м'я сла-вить-ся Тво - є А - мінь.
mf
p

ТВЕРДИНЯ МОЯ

Espressivo

В. Хлиста

Твер - ди ня мо-я і Спа-сительмій, лишна Те бе на-ді - юсь я. Тільки в

То бі спасін ня є для душі,тільки Ти да єш життя. В Тобі ра - дість я знахо
В Тобі я радістьзнахо

- - джу, Ти при-ту - ломій завжди. Тво - я присут - ність, Бо-
- - джу, Ти мійпритулок завжди. Тво я присут - ність, Бо-

- - же, да-є спокій душі мой. Твер-динямо я і Спа си тель мій,лишна
- - же, да-є спокій душі мой. у у у у у—

19

Те-бе на-ді - юсь я. Тільки в То-бі спасін - ня є для ду-ші, тільки
у у у у у у у у у у

23

Ти даєш життя. В Тобі ра - дість я зна хо - джу, Ти при
В Тобі я радість зна хо - джу,

27

ту - лок мій зав-жди. Тво - я присут - ність, Бо - же, да-є
Ти мій при-ту лок зав-жди. Тво я присут - ність, Бо - же, да-є

31

rit.

спокій душі мо ї й. мо - ї й, да є спокій душі мо ї й.
спокій душі мо ї й. да є спокій душі мо - ї й. у

да є спокій душі мо ї й.

Поглянь на Голгофу

Fr. Silcher
(1789-1860)

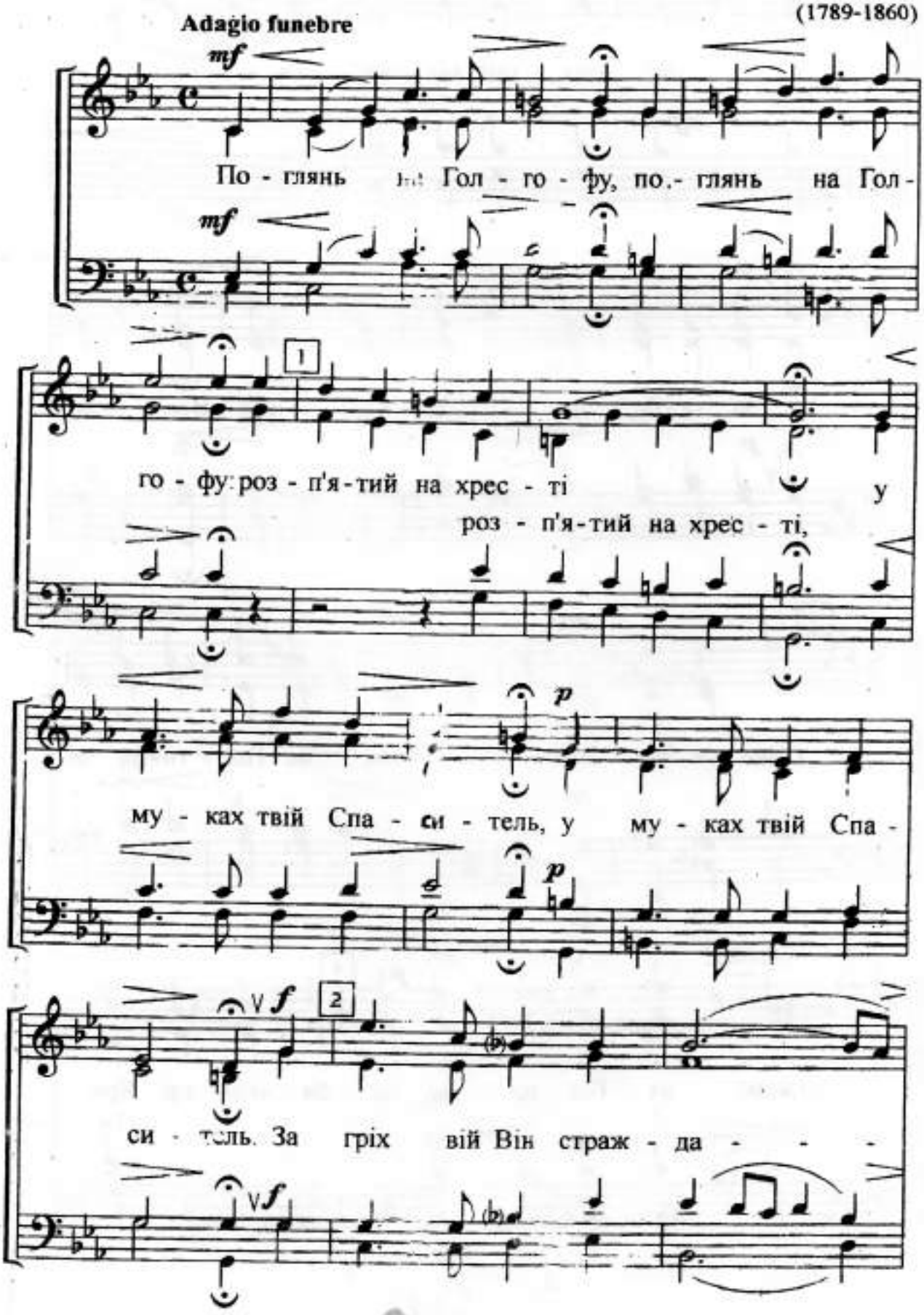

mf

є, за гріх твій зне - ма - га - - - -

mf

p *f*

є, за те - бе, дру - же, в му - ках Він, по-

p *f*

3

глянь на Хри - ста! - глянь на Гол - го - фу, по-

p 4

глянь на Гол - го - фу, ти ба - чиш зір Хри - Ти

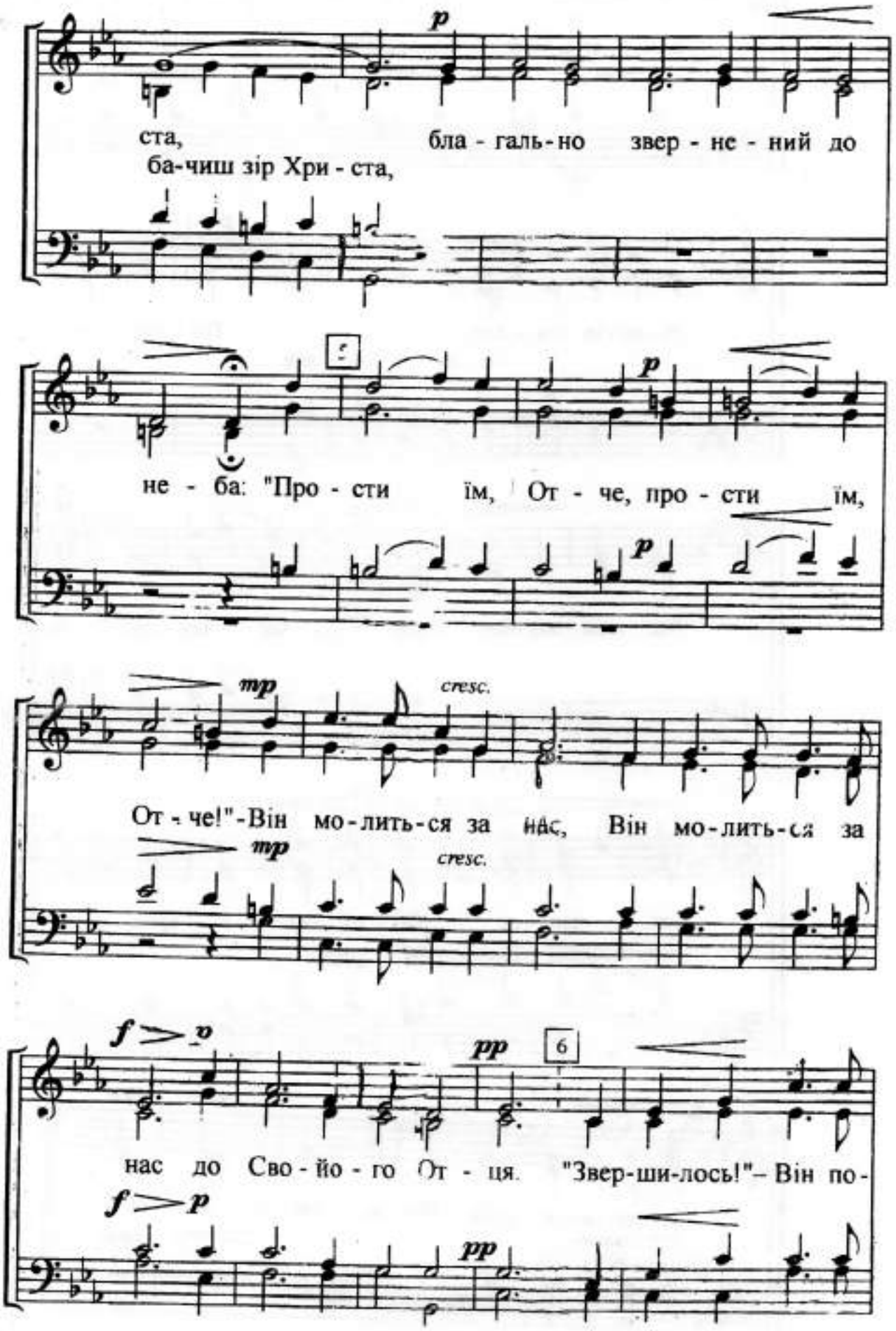
p
ста, бла - галь - но звер - не - ний до
ба-чиш зір Хри - ста,
5
p
не - ба: "Про - сти їм, От - че, про - сти їм,
p
mp
cresc.
От - че!"-Він мо - лить - ся за нас, Він мо - лить - ся за
mp
cresc.
f > p
pp
6
нас до Сво - йо - го От - ця. "Звер-ши-лось!"– Він по-
f > p
pp

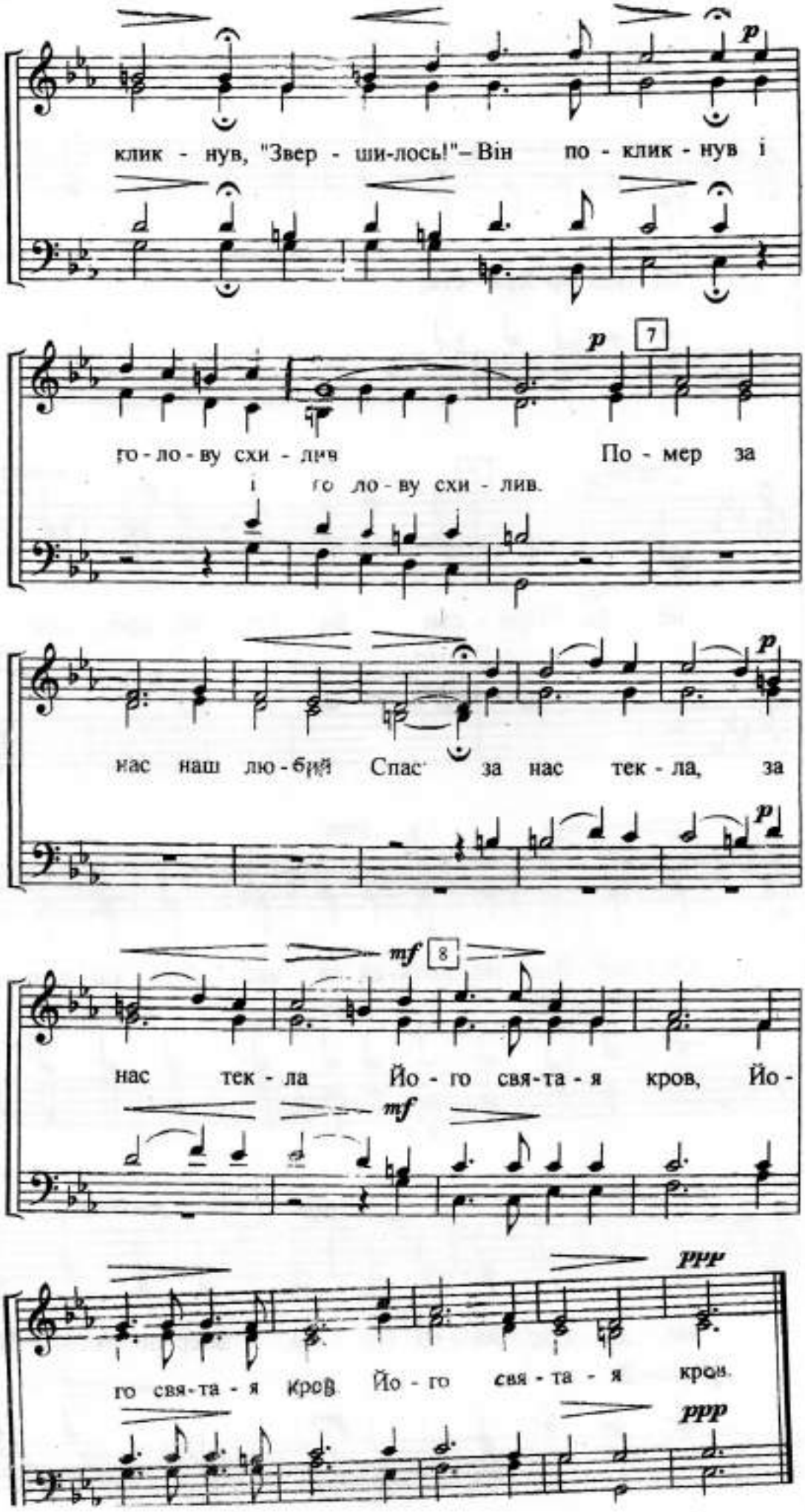
p
клик - нув, "Звер - ши-лось!" – Він по - клик - нув і
p
7
го - ло - ву схи - лив По - мер за
і го ло - ву схи - лив.
p
нас наш лю - бий Спас за нас тек - ла, за
p
mf
8
нас тек - ла Йо - го свя-та - я кров, Йо -
mf
ppp
го свя-та - я кров Йо - го свя - та - я кров.
ppp

Святой Дух

И. Петерсон

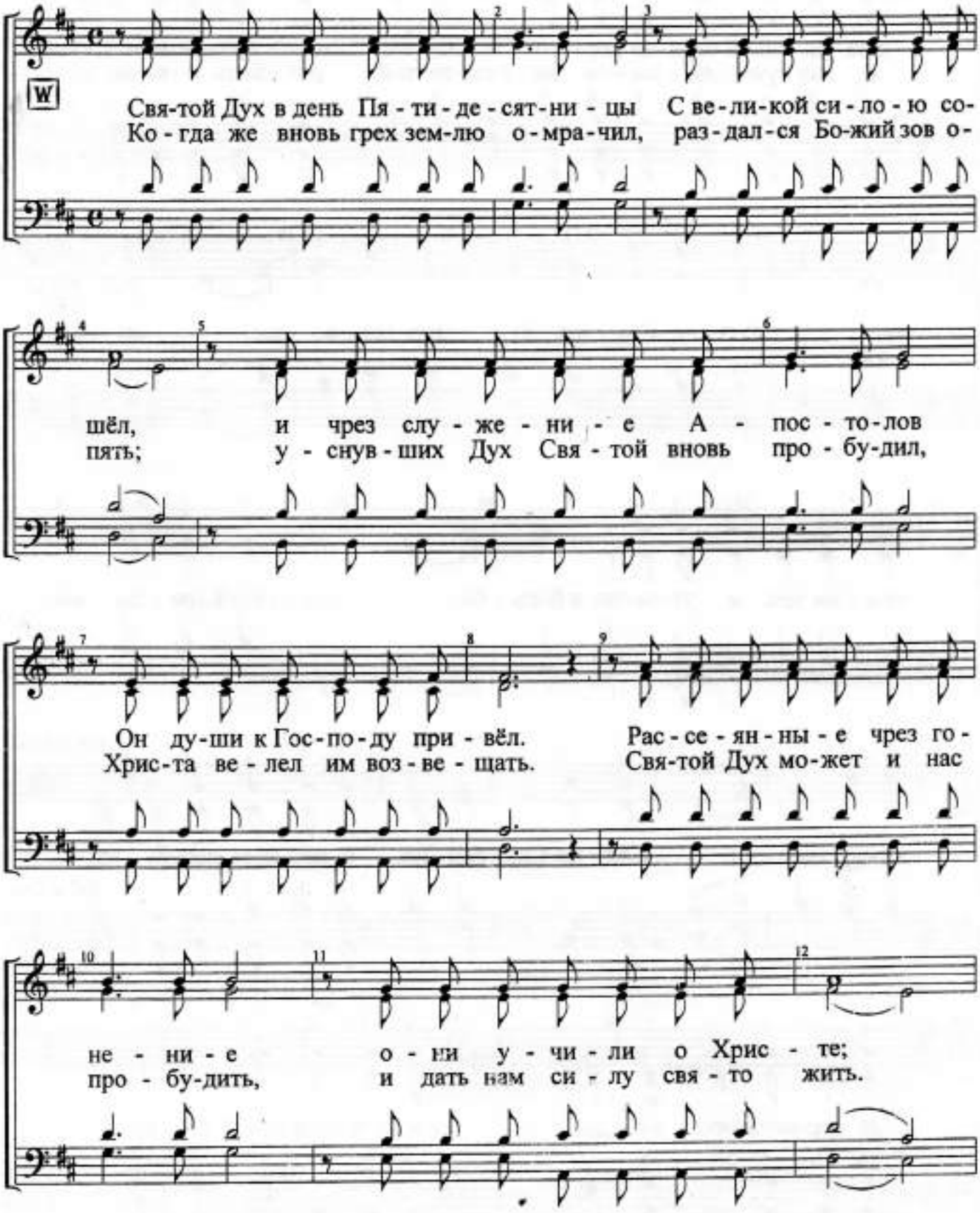

с ве-ли-ким в серд-це дерз-но - ве - ни-ем смерть при-ни-ма-ли на крес-
О, как нуж - да - ем - ся мы в си-ле той раз - бить о-ко-вы си-лы

те. Сой - ди, Свя - той Дух, мир весь во зле; си - лой ис-
злой.

пол - ни нас и ук-ре-пи в борь - бе. Дей - ствуй сре - ди нас,

D.C. al Coda

си - лу вдох - ни. Сой - ди Свя - той Дух, и цер-ковь про-бу - ди.

D.C. al Coda

Coda

И цер-ковь про - бу - ди, и цер-ковь про - бу - ди.

Coda

Тот день

Муз. Патриция Оузис
Переложение для хора С. Хопер

Умеренно

Жен. хор унисон

Почему терзает сердце боль, и пе_ чаль скрывает свет,

почему горит вражды огонь; кто су_ мел дать о_ твет?

mf *унисон*

Знаю я что ве_ лик Господь и по Сло_ ву Сво_ е_ му ниспо_

mp *унисон*

шет мне сил на зе_ мном пути, и в Е_ го любви пребуду я.

Смеш. хор унисон

Буду ждать, продол_ жа я путь в упо_ ва_ ни_ и сво_ ем. На_

21

станет день примет Он ме_ ня в небе_ ный дом.

Тот день на все во_ про_ сы даст о_ твет.

mp

mf

Тот день он от_ кроет при_ чи_ ны невзгод и бед.

mf

Тот день сквозь печаль про_ бьется, тот день вспыхнет ярче солнца,

в тот день встречу я Хри_ ста.

f

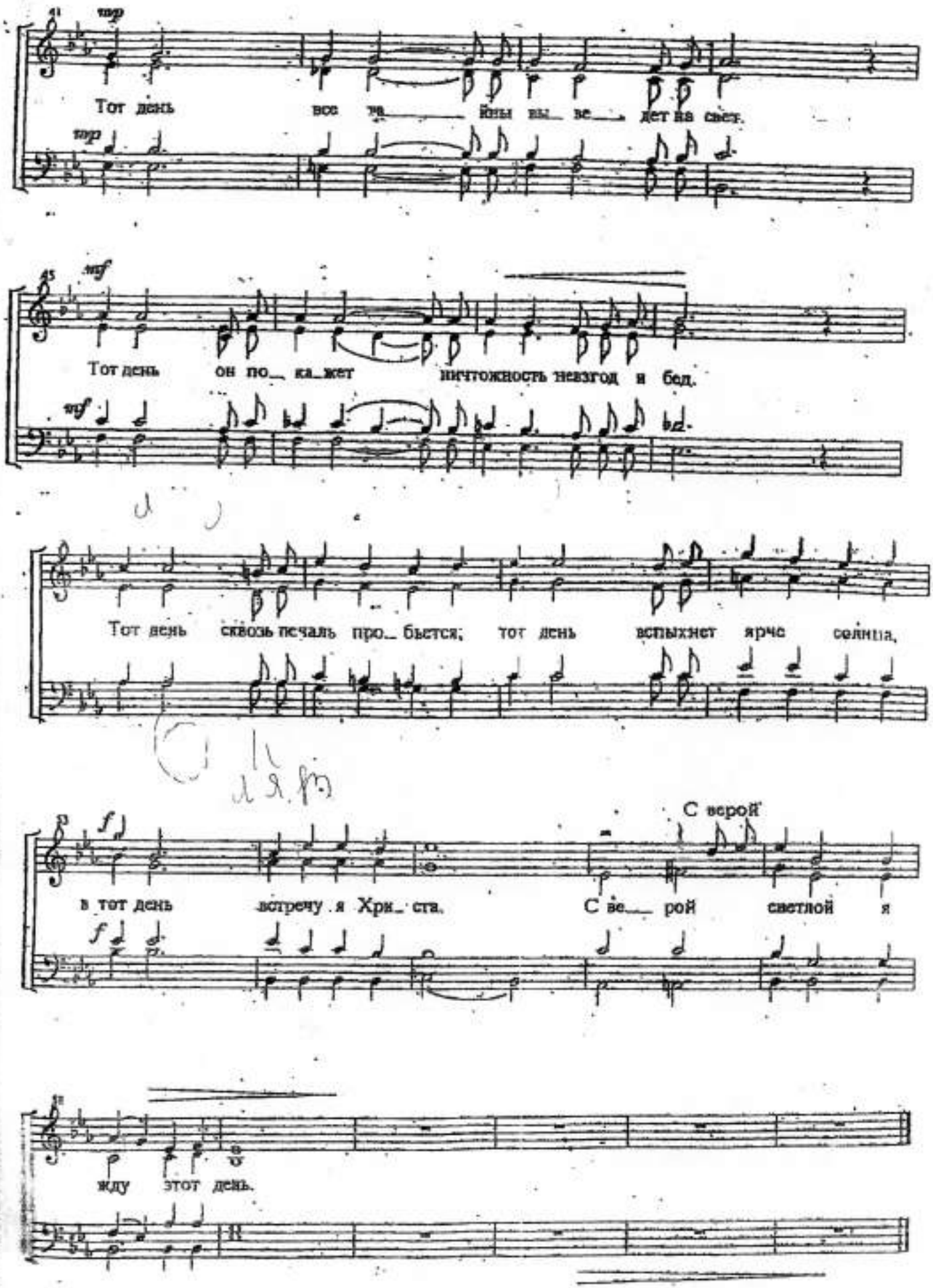
mp
Тот день все за йны вы ве дет на свет.
mp
mf
Тот день он по ка жет ничтожность невзгод и бед.
mf
Тот день сквозь печаль про бьется; тот день вспыхнет ярче солнца,
f
С верой
в тот день встречу я Хри ста. С ве рой светлой я
f
жду этот день.

Раны, раны Христа.

1. Ра - ны, ра - ны Хрис - та, сколь - ко в них сил и теп - ла...
2. В ра - нах ви - жу я кровь для о - чи - ще - нья гре - хов.
3. Что, ес - ли б не бы - ло рай, не бы - ло б жиз - ни, теп - ла.

5

Ра - ны, ра - ны Хрис - та, сколь - ко в них жиз - ни, доб - ра...
В ра - нах от - кры - лась мне вновь неж - на - я Бо - жья лю - бовь.
не бы - ло б неж - ной люб - ви, не бы - ло б сча - стья, доб - ра?

9

В ра - нах мо - я кра - со - та и сча - стье, в ра - нах мо - я чис - то - та и свя - тость.
Где же мо - ё о - чи - ще - ние серд - ца? Где же мо - ё об - ра - ще - ние серд - ца?
Ра - ны... нам до - ро - ги э - ти ра - ны. В ра - нах Хрис - то - вых мы все о - мы - лись,

13

В ра - нах Хрис - то - вой люб - ви без - бреж - ность, Бог по - да - рил мне ра - дость.
В ра - нах Хрис - то - вых свя - тых на - ве - ки я во - лу - чил про - ще - ние!
в ра - нах мы ста - ли бе - ле - е сне - га, ра - на - мя ис - це - лил - ись!

Я искал тебя.

В.Петроковский

♩=74

Soprano

mp

Я ис - кал те - бя, цер - ковь мо - я. Я ис-
Я ис - кал те - бя в ми - ре боль - шом, я ис-
Я ис - кал те - бя в ра - дос - ти дней, я ис-
Я на - шёл те - бя цер - ковь мо - я, я на-

Tenor

mp

Я ис-

4

- кал те - бя, ти - хий мой дом, бы - ло
- кал те - бя в счас - тье зем - ном, я ис-
- кал те - бя в скор - би мо - ей, в ми - ре
- шёл те - бя, ти - хий мой дом. Я на-

- кал те - бя ти - хий мой дом

6

пус - то вокруг мне без те - бя, пус - то
- кал те - бя всю - ду, вез - де, и в богат-
сум - рач - ном, в ми - ре чу - жом, всё ис-
- шёл те - бя встре - тив Хрис - та. Он мне

8

Soprano

без те - бя в серд - це мо - ём. как люб-
- стве ис - кал и в ни - щи - те.
- кал и ис - кал, ночь - ю и днём.
две - ри открыл в до - ме Сво - ём.

Tenor

10

- лю я те - бя, цер - ковь Хрис - та, я люб-

как люб - лю цер - ковь *mf* Хрис - та,

12

- лю те - бя, ти - хий мой дом, в ми - ре

как люб - лю я те - бя, мой дом,

14

Soprano

стран - ни - ку ти - хий при - чал, о, как дав-

Tenor

в ми - ре стран - ни - ку ти - хий при - чал, о как дав-

16

- но по те-бе я ску - чал я смер-тель-но ску - чал.

- но я ску - чал, я ску - чал.

"Бог ты Святый"

Святый, Святый, Святый
Господь Бог Израиля
Все ангелы на небе возвышают голос
Величие и слава возле трона Твоего
Лицо Твоё сияет, нет прекраснее его

Приспів:

2р
Бог Ты Святый, Святый, Святы
Свят Господь Саваоф
Всемогущий, Бог Великий
Господь славы наполняй славой

Святый, Святый, Святый
Небеса Тебе поют
Всё творенье славит, алилуя "Елохим"
Грядый и царствуй вечно
Цар Царей и Бог богов
Услыш наш голос славы
Твой народ Тебе поёт.

Приспів: 2р
Проиграш
Святый, Святый, Святый, Святый

Я дякую Тобі

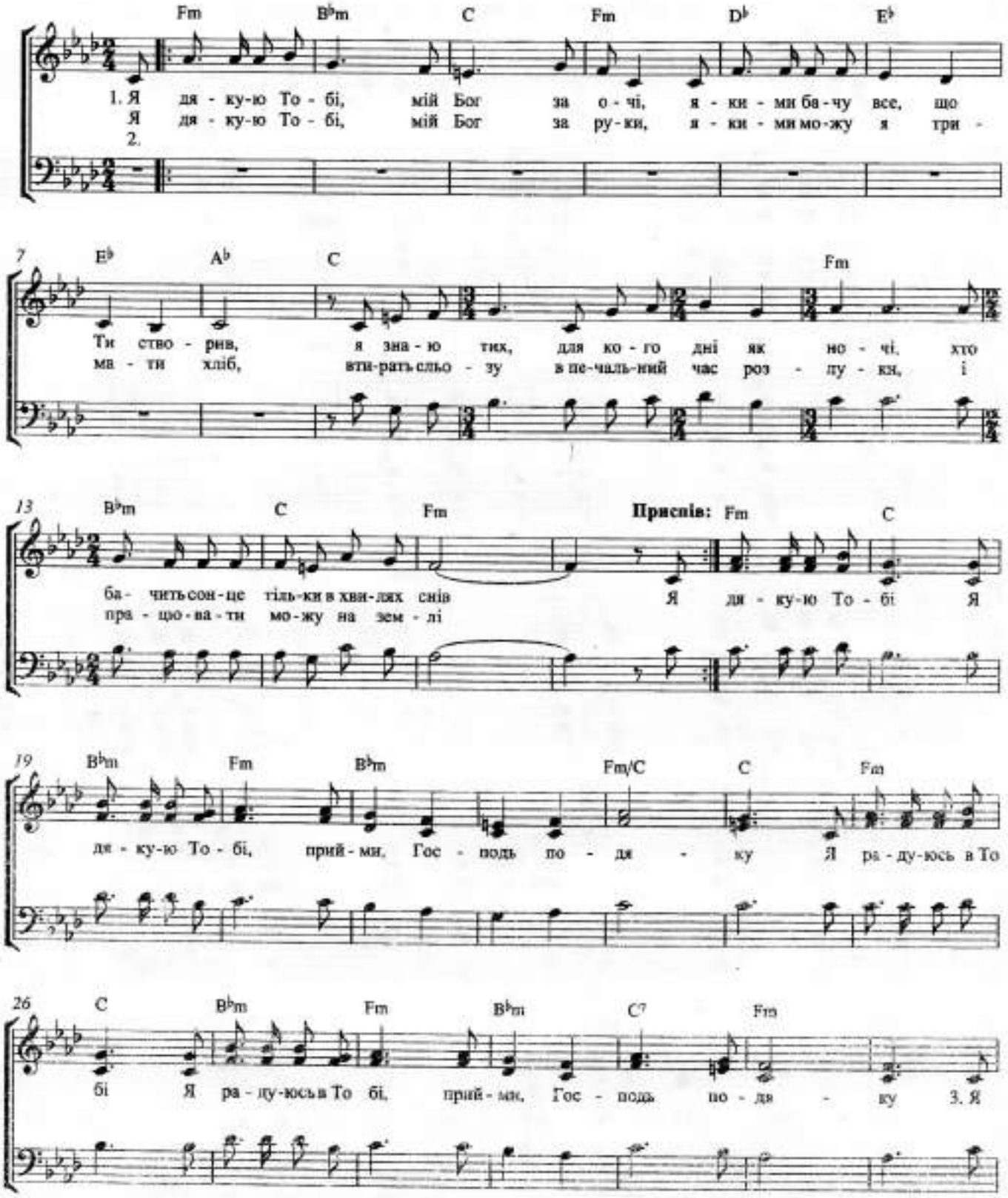
Fm B♭m C Fm D♭ E♭
1. Я дя - ку-ю То - бі, мій Бог за о - чі, я - ки - ми ба - чу все, що
2. Я дя - ку-ю То - бі, мій Бог за ру - ки, я - ки - ми мо - жу я три -
7 E♭ A♭ C Fm
Ти ство - рив, я зна - ю тих, для ко - го дні як но - чі, хто
ма - ти хліб, впи-ратъ сльо - зу в пе-чаль-ний час роз - лу - ки, і
13 B♭m C Fm Приспів: Fm C
ба - чить сон - це тіль-ки в хви-лях снів Я дя - ку-ю То - бі Я
пра - цю - ва - ти мо - жу на зем - лі
19 B♭m Fm B♭m Fm/C C Fm
дя - ку-ю То - бі, прий - ми, Гос - подь по - дя - ку Я ра - ду-юсь в То
26 C B♭m Fm B♭m C7 Fm
бі Я ра - ду-юсь в То бі, прий - ми, Гос - подь по - дя - ку 3. Я

33 Fm B♭m C Fm D♭ E♭ E♭ A♭

дя - ку - ю То - бі за хліб на - сущ - ний, за те, що вдо - сталь ма - ю на сто - лі,

41 C Fm

бу - ли ча - си тяж - ки і не - вми - ну - чі, як

45 B♭m C Fm

лю - ди по - ми - ра - ють на зем - лі. За

49 Fm B♭m C Fm D♭ E♭

ру - ки, но - ги, хліб на - сущ - ний ма - ю, за мир - не не - бо сліг - лі

55 A♭ C

по - чут - тя, нав - чи нас. Бо - же, щи - ри - ми - ус -

60 Fm B♭m C Fm

тя - ми Те - бе хва - ли - ти все сво - є жит - тя

Веруем

И. ГЛУШКОВ

В. С.

1 **Andante** ♩ = 80

Ве - ру ем! В Е - ди-но-го Бо-га, Тво-рца Все-мо - гу - ще- го. Ве

2

4

ли-ко- го, Ве-чно-го и Ве-зде - су - ще- го; И во

3

Ду-ха Свя-то-го в де - я - ни-ях

4

7

Си-льно- го, в Три е - ди-но-го Бо-га и Бо-га Е - ди - но- го. И во

1.

5

10

2.

ди - но- го.

Ве - ру ем! По-кло - ня - е - мся Тро-и - це Ве-чной Бо-

6

13

же-ствен- ной. Це-ним же-ртву Хри - ста, что да-ёт нам спа - се - ни е. Ве-рим

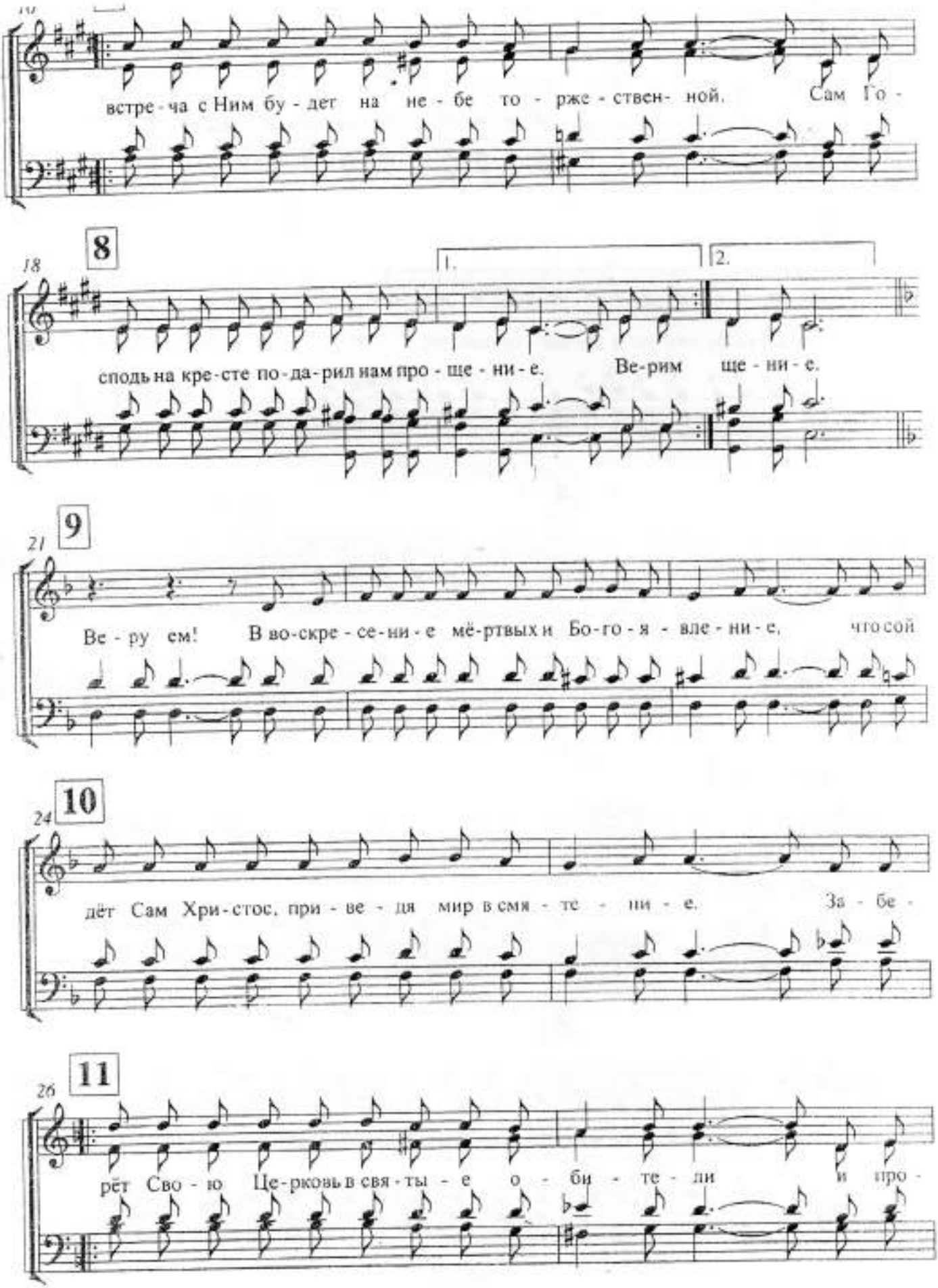
17
встре-ча с Ним бу-дет на не-бе то-рже-ствен-ной. Сам Го-
8
18
1.
2.
сподь на кре-сте по-да-рил нам про-ще-ни-е. Ве-рим ще-ни-е.
9
21
Ве-ру-ем! В во-скре-се-ни-е мёртвых и Бо-го-я-вле-ни-е, что сой
10
24
дёт Сам Хри-стос, при-ве-дя мир в смя-те-ни-е. За-бе-
11
26
рёт Сво-ю Це-рковь в свя-ты-е о-би-те-ли и про-

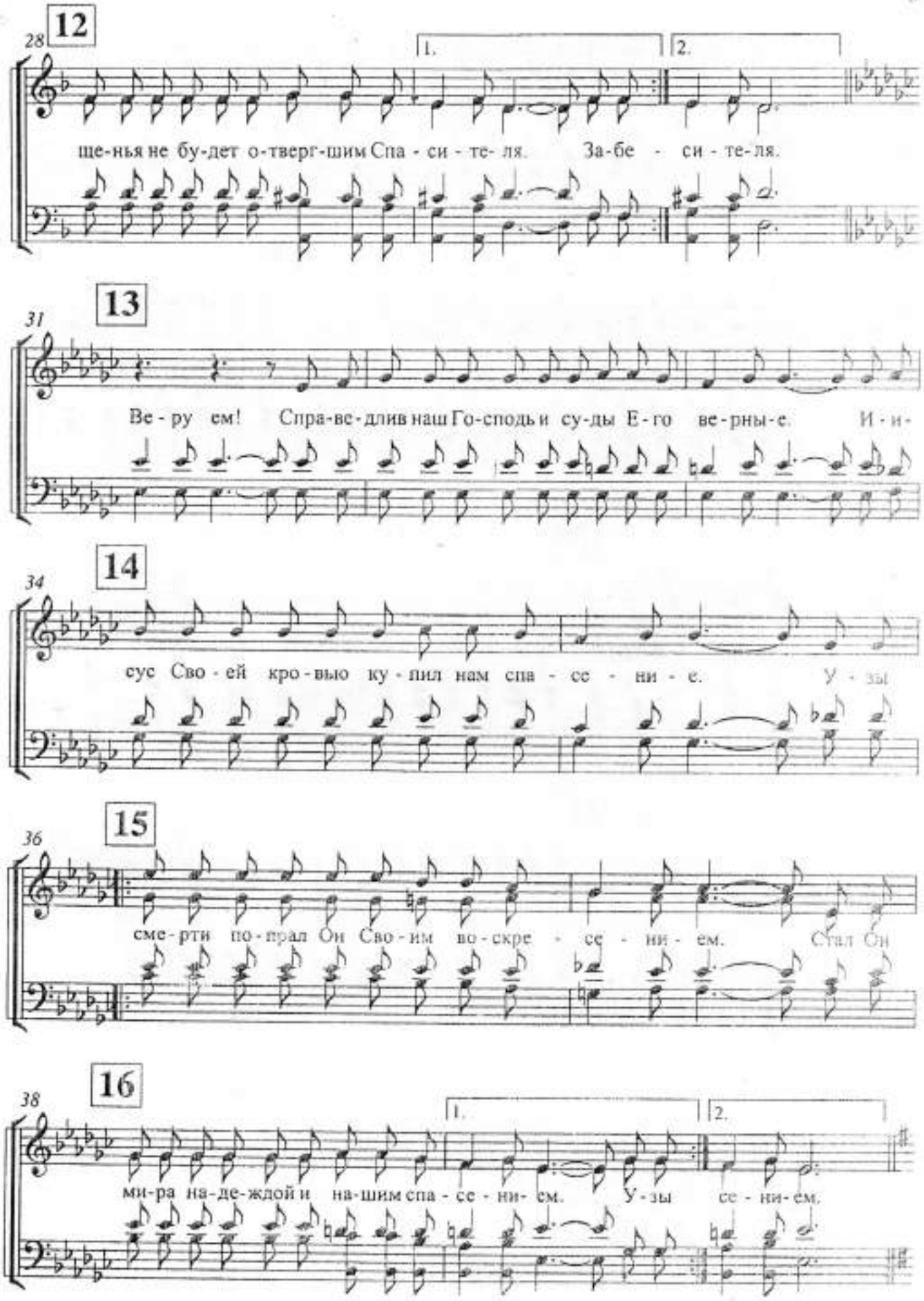
12
28
1.
2.
ще-нья не бу-дет о-тверг-шим Спа - си - те- ля.
За-бе - си - те-ля.
13
31
Ве - ру ем!
Спра-ве-длив наш Го-сподь и су-ды Е-го ве-рны-е.
И - и-
14
34
сус Сво - ей кро - вью ку - пил нам спа - се - ни - е.
У - зы
15
36
сме - рти по - прал Он Сво - им во - скре - се - ни - ем.
Стал Он
16
38
1.
2.
ми-ра на-де-ждой и на-шим спа - се - ни- ем.
У - зы
се - ни-ем.

41 17

Ве - ру ем! В Е - ди-но-го Бо-га, Тво-рца Все-мо - гу - ще- го, Ве

44 18

ли-ко го, Ве-чно-го и Ве-зде - су - ще- го. И во

19

Ду ха Свя-то-го в де - я - ни-ях

47 20

Си-льно- го. В Три-е - ди-но-го Бо-га и Бо-га Е - ди - но- го. И во

1.

50 21

2.

ди - но- го. По-кло - ня - е-мся Тро и - це Ве-чной, Бо-же - ственн- ной. Ве-рим

53 22

встре-ча с Ней бу-дет на не-бе то - рже-ствен- ной! Ве - ру - ем!

294 ЗІБРАНИЙ ВРОЖАЙ

Убран урожай

П. Ляшенко *Л. Тімченко*

Cantabile [Співуче]

Dm Gm6

у_ же на ни_ ві,
не_ зжа_ тий клап_ тик –
зер_ но сльо_ за_ ми,

mp

T. B.

1. Зі_ бра_ ний вро_ жай у_ же на ни_ ві, та я
2. Біль мій не про той не_ зжа_ тий клап_ тик – я зга_
3. Той, хто по_ ли_ вав зер_ но сльо_ за_ ми, бу_ де

C A

S. A.

mp

ба_ чив: під до_ щем ряс_ ним про_ стяг_
я зга_ дав сло_ ва Хрис_ та, що в о_
з ра_ діс_ тю нес_ ти сно_ пи і на_

T. B.

ба_ чив: під до_ щем ряс_ ним
дав жи ві сло_ ва Хрис_ та,
з ра_ діс_ тю нес_ ти сно_ пи

Dm D D7 Gm

сму_ га
"Жни_ во
на зем_

лась на по лі си_ рот_ ли_ во сму_ га
стан ній час зву_ чать на_ ба_ том: "Жни_ во
вік зі ллєть_ ся з не_ бе_ са_ ми, на зем_

A

ще не зжа_ тих ко_ лос_ ків.
вже до_ зрі_ ло на по_ лях".
_лі за_ кін_ чив_ ши тру_ ди.

cresc.

ще не зжа_ тих ко_ лос_ ків.
вже до_ зрі_ ло на по_ лях".
_лі за_ кін_ чив_ ши тру_ ди.

сму_ га ще не зжа_ тих ко_ лос_ ків.
"Жни_ во вже до_ зрі_ ло на по_ лях".
на зем_ лі за_ кін_ чив_ ши тру_ ди.

mp cresc.

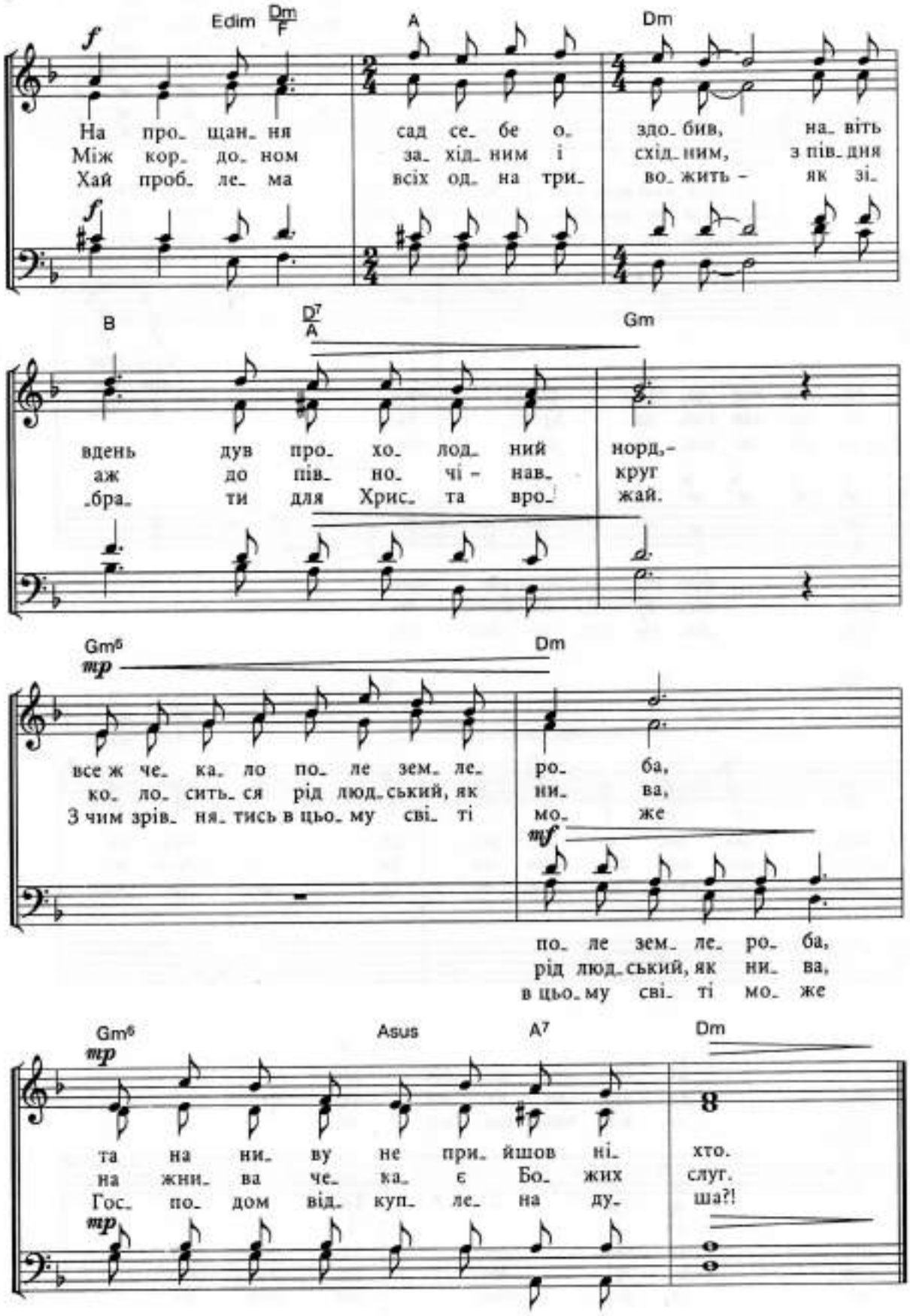
Edim Dm/F A Dm
На про_ щан_ ня сад се_ бе о_ здо_ бив, на_ віть
Між кор_ до_ ном за_ хід_ ним і схід_ ним, з пів_ дня
Хай проб_ ле_ ма всіх од_ на три_ во_ жить – як зі_
B D7/A Gm
вдень дув про_ хо_ лод_ ний норд,–
аж до пів_ но_ чі – нав_ круг
бра ти для Хрис_ та вро_ жай.
Gm6 Dm
mp
все ж че_ ка_ ло по_ ле зем_ ле_ ро_ ба,
ко_ ло_ сить_ ся рід люд_ ський, як ни_ ва,
З чим зрів_ ня_ тись в цьо_ му сві_ ті мо_ же
mf
по_ ле зем_ ле_ ро_ ба,
рід люд_ ський, як ни_ ва,
в цьо_ му сві_ ті мо_ же
Gm6 Asus A7 Dm
mp
та на ни_ ву не при_ йшов ні_ хто.
на жни_ ва че_ ка_ є Бо_ жих слуг.
Гос_ по_ дом від_ куп_ ле_ на ду_ ша?!
mp

Бачу Бога кожен день

Л.Дарморост

Небо звіщає про Божую славу, а про чин Його рук розказує небозвід. Пс. 18:2

Л.Халкіді

Solo

1. Ба - чу Бо - га ко - жен день, Як від-кри-ю вран-ці сво-ї о - чі,
2. Ба - чу Бо - га ко - жен день: В рай-ду-зі у не-бі, та в до-ше - ві,
3. Ба - чу Бо - га ко - жен день На шля-ху мо-їм, що йде до Не - ба.

5

В дня - нім не - бі го - лу - бім, В пе-ре-вес-лі зо - ло - як про-мінь
В пе-люст-ках тро-ян-ди, у ро - сі, У пта-хах, що во - се - ни Ле - тять у
В сер - ці ду-хом Ти жи - веш Ті піс - ні, що Ти да - єш, Спі - вать для

Приспів:

8

сон - ця.
ви - рій. Всю-ди Ти, Нес-кін-чен-ний Бог Тво - рець, Нес-кін-чен-ний Бог-О - тець Та не змін ний у лю
Те - бе.

Всю-ди Ти, Нес-кін-чен-ний Бог Тво - рець, Нес-кін-чен-ний Бог - О - тець Та не-змін-ний у лю

12

бо-ві. Ти Ми-ло-сер-дний і Свя - тий Будь на не-бі й на зем - лі Бла-го-сло - вен!

бо-ві. Бла-го-сло-вен!

17

1. 2.

Всю-ди Ти, Бог Бла-гий! Сла-ва То - бі, на-ві-ки сла - ва! сла - ва!

Всю-ди Ти, Бог Бла-гий! Сла-ва То - бі, на-ві-ки сла - ва! сла - ва!

ТВЕРДИНЯ МОЯ.

сл. і мчз. Я. Ціпан
з рос. Г.С.

♩=100 Solo

1. Те-бе, мій Бо-же, я всім сер-цем люб-лю, і хо-чу зкож-ним днем лю-би-ти ще силь-ніш. Те-бе так люб-лю я, бо Ти зі мною в лю-бо-ві не-зем-ній го-ю-рик, Спа-се мій. Те-мій.

Ти мій Бог твер-ди-ня мо-я в ру-ках Тво-їх

Solo: Ти-мій Бог, твер-ди-ня мо-я, в ру-ках Тво-їх

И.-Б. кноп. Coda

си-ла мо-я — я. ин'з. Ру-ках Тво-їх си-ла мо-я.

си-ла мо-я. — я.

2. Мене ніколи Ти не залишаєш
Я чую голос Твій звучить в моїй душі:
Ти сили не жалій дарчій любов для інших,
Благословляй і я благословлю тебе.

3. І знову чую голос Твій небесний:
Будь довершеним з всюми сили любовий мій!
Незбагненний Отець наш що на небі:
Надійся, вір, люби — і житимеш повік!

71 До Тебе я вдаюся

Пс. 71: 1-3, 119:156

П. Зав'ялов

Andante

до

До Те-бе я вда-ю - ся до Те-

Гос-по-ди

бе. Не-хай ні-ко-ли не бу-ду за-со-ром-ле-

ний. По-прав-ді Тво-їй

Ти

Ти виз-во-ли ме-

Та виз-во-ли ме-не

звіль-ни ме-не

виз-во-ли звіль-ни ме-не, спа-си і спа-си.

не, Ти виз-во-ли

Moderato

mf

S.

A.

Будь для ме-не ске-ле-ю, ске-ле-ю при-тул-ку, ку-

ди б я міг схо-ва-тись, схо-ва-тись завж-

S.

rit.

A.

ди. Від-но-ви жит-тя мо-є згід-но Тво-їх за-ко-нів. Бо

T.

f

rit.

B.

Meno mosso

Ти мо-я си-ла й твер-ди-ня мо-я!

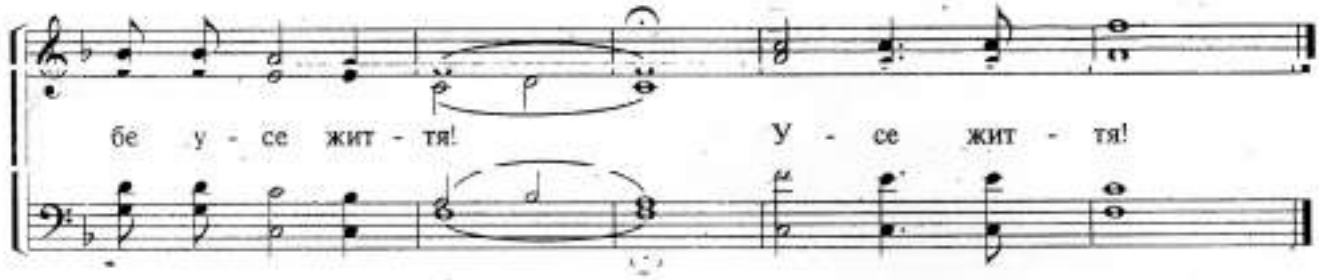

Повернись додому 4.

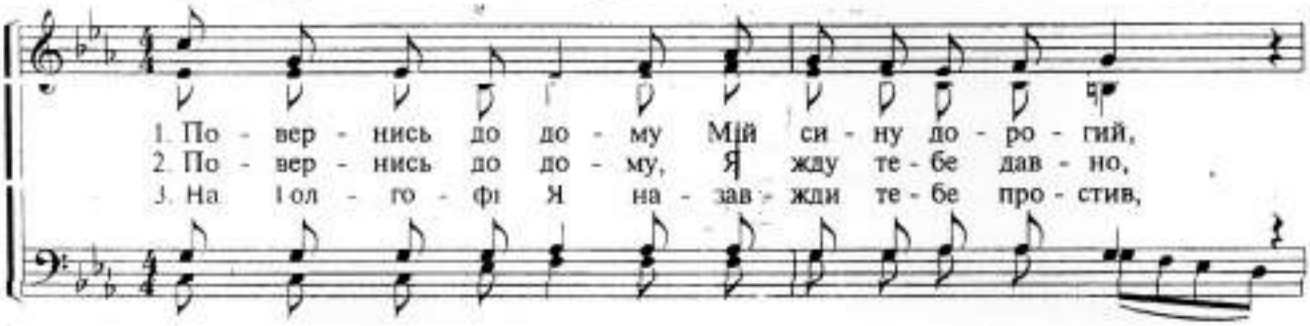

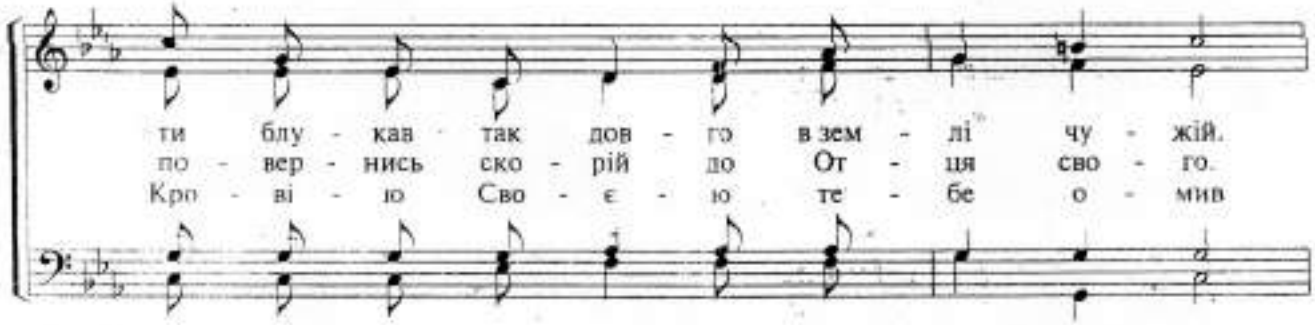

Приспів:

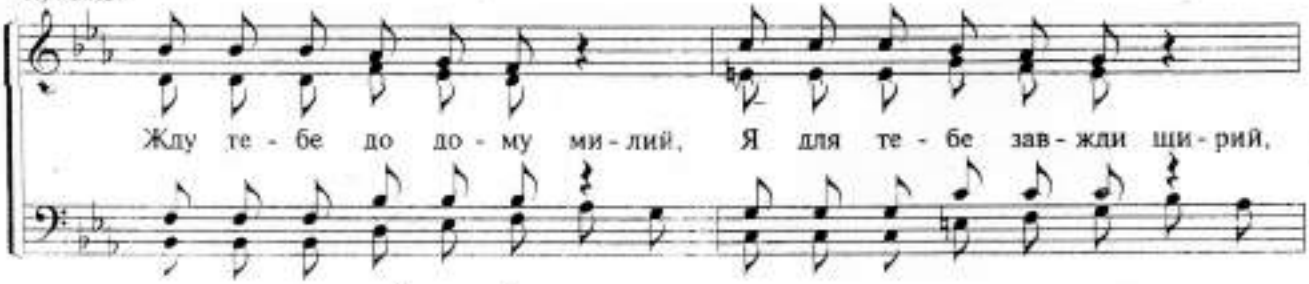

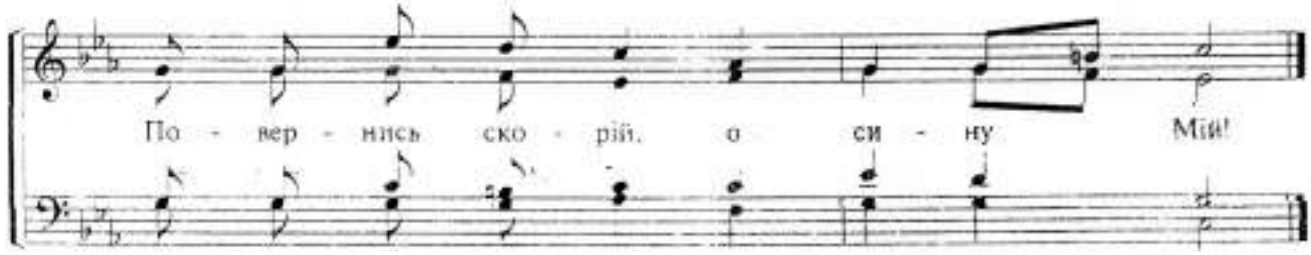

Единому Богу слава

Choir

Е - ди - но-му Бо - гу сла - ва, Е - ди - но-му Бо - гу

8

1. 2.

сла - ва; Е - /-ва. Сла - ва От - цу и Сы - ну и Свя - то - му

14

Ду - ху во ве - ки ве - ков, А - минь. Ммм....

19

Сла - ва От - цу и Сы - ну и Свя - то - му Ду - ху

23

во ве - ки ве - ков, А - минь.

38161

Молитва очищения

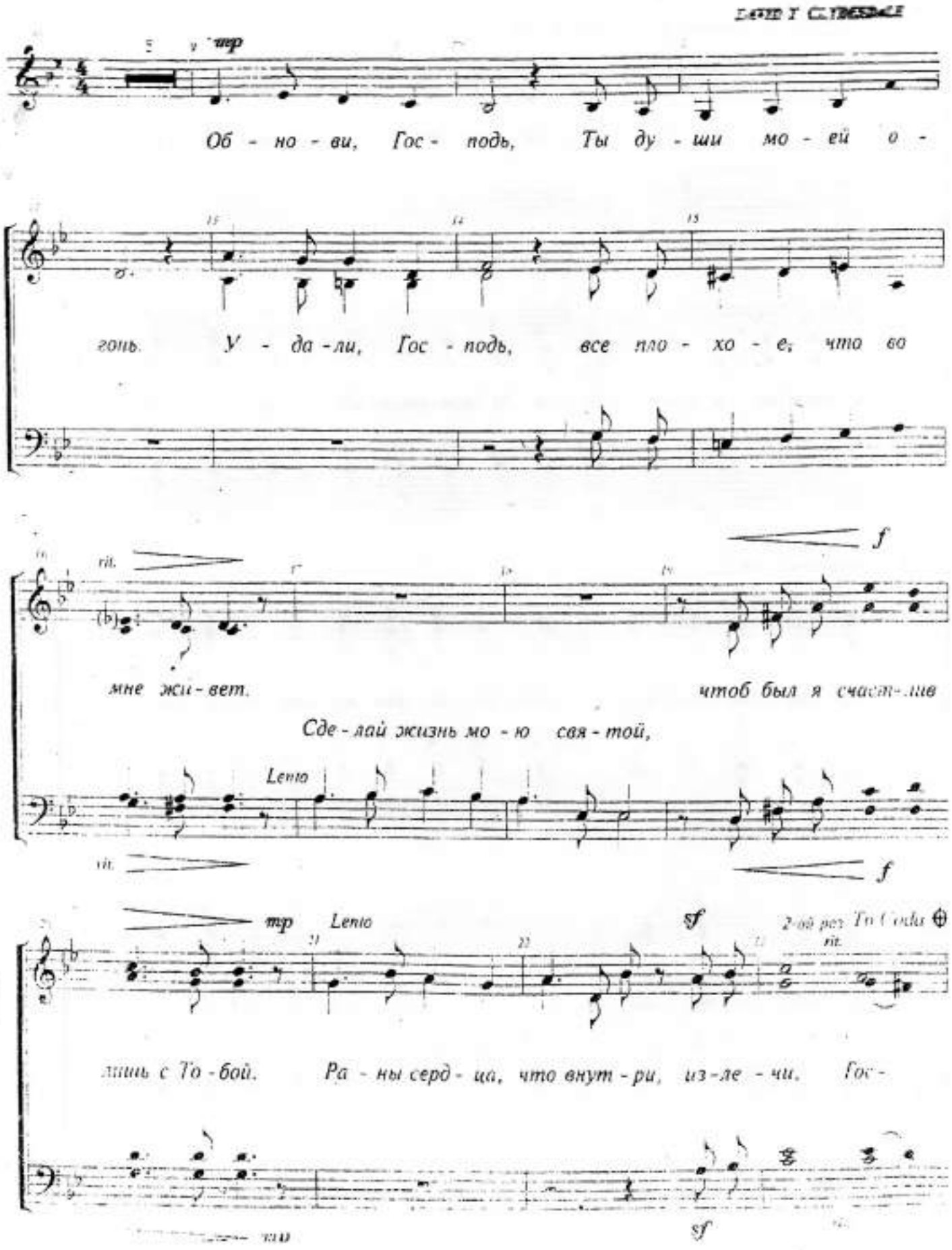

p Lento mp

подь. Всю пус - то - ту, что грех не - сет, низ -

p

то - жест - во и стыд Сво - им бо - гат - ством об - но - ви, пусть

Lento

f

мир, лю - бовь ца - рит. Сжи - гай во мне все вет - хо - е, проз -

f

рач - ной пусть бу - ди от - ны - не бу - дем веч - но - за при

2

D.C. al Coda

Coda

f *rit.*

над - ле - жать. - подь.

f *rit.*

mf Lento

На - де - ли тер - лом и све - том, мир пош - ли, по - кой. О -

mf Lento

f *rit.*

мой Сво - ей пре - чис - той кро - вью и я - Твой.

f *rit.*

mf *f*

Об - но - ви, Гос - подь. Ты ду - ши мо - ей о - гонь.

mf *f*

mp

У - да - ли, Гос - подь все пло - хо - е, что во мне жи - вет.

mp

f

Чтоб был я счаст - лив лишь с То - бой.

mf

Сде - лай жизнь мо - ю свя - той,

f

Lento mp

Ра - ны серд - ца, что внут - ри, из - ле - чи, Гос - подь.

pp

p

А - минь.

pp

p

Дякуйте Господу

В.Хлиста

Allegro

mp

Дя-куй-те Гос - по-ду, Доб - рий бо Він, бо на - ві - ки ми-лість Йо-го.

Дякуйте Гос по ду, Доб - рийбо Він,бо на-ві-ки ми-лість Йо - го

Алилу - я! боДобрийВін, на - ві - ки ми -

Премуд ро Він не бо і зем - лю вчи нив, бо на - ві - ки ми - лість Йо - го.

mf

- лістьЙо-го. ві - ки ми -

Сві - ти - ла не бес - ні ве-ли - кі створив, бо на - ві - ки ми-лість Йо - го.

- лість Йо го. ві - ки ми -

16

Він сон - це сво - рив, що ос - віт - лю - є день, мі - сяць

- лість Йо - го.

19

й зо рі шосві - тятьвно - чі. Дя куй те Гос - по - ду, Доб - рий бо Він, бо на

f *p*

23

ві - ки ми - лість Йо - го. Дя - куй - те Гос - по - ду, Доб -

А - ли - лу - я!

26

- рий бо Він, бо на - ві - ки ми - лість Йо - го. Ве - де свій на - род Він у Цар -

mf

бо Добрий Він, на - ві - ки ми - лість Його.

2

30

- ство своє, бо на - ві ки милість Йо - го. І кож но - му ті - ло - ві хлі -

ві - ки ми - лість Його.

34

- ба да - є, бо на - ві ки милість Йо - го. Він за - дав нас в прини - женні на -

ві - ки ми - лість Його.

38

- шо - му і нас виз - во - лив від во - ро - гів. Да - куй - те Гос - по - ду, Доб

f *p*

42

- рий бо Він, бо на - ві - ки ми - лість Йо - го.

А - ли - лу - я!

45

Дякуйте Гос-по ду, Доб - рий бо Він, бо на-ві ки милість Йо - го.

бо Добрий Він, на - ві - ки ми - лість Його.

49

Дякуйте Гос-по ду, Доб - рий бо Він, бо на-ві-ки ми-лість Йо-го.

mf

Алилу - я!

53

m.

Дякуйте Бо-гу небес но - му бо на - ві-ки милість Йо - го.

f

бо Добрий Він, на - ві-ки милість Йо - го.

Отче наш

В. Хлиста

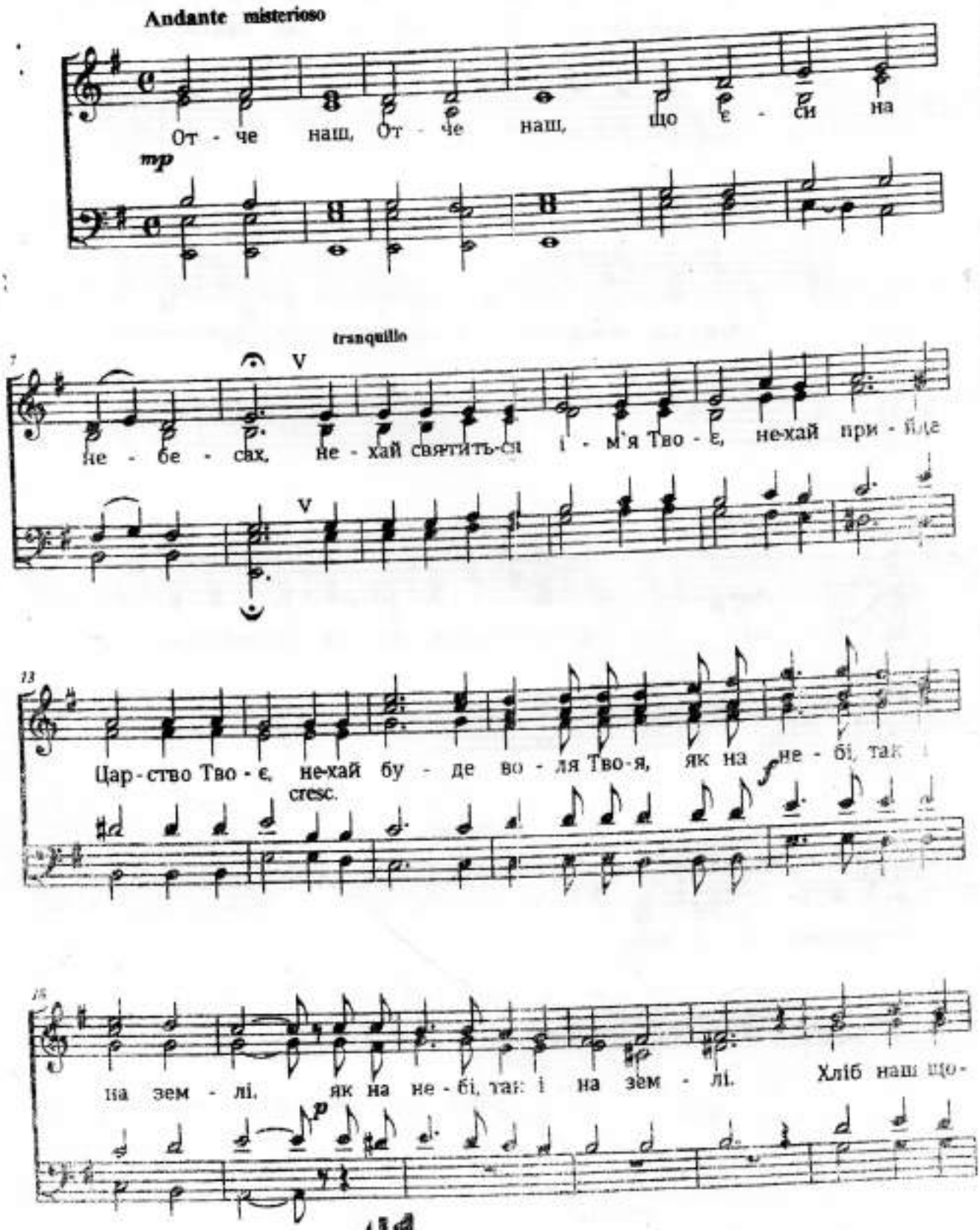

24

ден - ний дай нам сьо - го - дні, дай нам, дай нам сьо - го -

30

дні. І про - сти нам про ви ни на - шіпро-сти, про - сти про ви ни

у...

37

на - ші, так же, як і ми про - ща - єм ви-ну-ват-цям на - шим,

44

piu mosso

ви-ну-ватцям на - шим.

f

і не вве - ди нас у спо - ку - су,

і не вве - ди нас

51

і не вве - ди у спо - ку - су, нас не вве - ди нас у спо - ку - су, і не вве-

у спо - ку - су, і не вве - ди нас і невведи нас у і не вве - ди нас у

59

ди у спо - ку - су, спо - ку - су, *mf* а - ле ви - зво - ли нас від лу - ка - во-

спо - ку - су, спо - ку - су, а - ле визволи нас від лу - ка - во-

68

Eroiko

го. Бо Тво - є Цар - ство, си - ла, сла - ва сла - ва

cresc. сила по - ві - ки

p

го. Бо Твоє Цар - ство, си - ла, і сла - ва По - ві - ки си - ла, сла - ва

77

rit.

віч - ні А - мінь. По - ві - ки віч - ні А - мінь. - А мінь.

віч - ні а - мінь. *p*

А - - - мінь. По - ві - ки віч - ні А - мінь. - А мінь.

11 Родился Иисус! - И приблизился Бог *

♩=110

Музыка: Павел Шабан

7 | Fm | D♭/F

1.С+А 1.Ро - дил - ся Ии - сус! И приб - ли - зил - ся Бог_ к на -
2.Т+Б 2.А счас - тье без Бо - га, чтов горс - ти во - да... О
3. Хор в унисон 3.Се - год - ня воз - мож - ность для каж - до - го есть Мир

7

11 E♭/F | Fm

ро - дам, в гре - хах_ у - то - пав - шим. Как солн - це Е - го_ за - си -
греш - ни - ки, с Бо - гом не спорь - те!_ По - ко - я ду - ша_ не най -
с Бо - гом най - ти_ и уп - ро - чить. Пусть мерк - нет людс - ко - го тщес -

14 D♭/F | E♭/F | Fm

я - ла лю - бовь, И стал Он Спа - си - те - лем на - шим.
дет ни - ког - да_ ве - се - ли - и, яст - вах, ком - фор - те.
ла - ви - я блеск в си - я - нье рож - дест - венс - кой но - чи

Припев:

17 B♭m6 | Fm | B♭m6 | Fm | B♭m6

Все вместе

Бог нас о - чень силь - но лю - бит._ Для спа - се - нья Сы - на дал!_ И чтоб мы о - бо - га - ти -

22 Fm | G7 | 1. C7sus4 C7 | 2. C7sus4 C7 | **2 x D.S.** | **Coda** B♭m6 | C♭9 | Fm

- лись. ра - ди нас Он ни - щим стал_____ 2.Т+Б 2.А// 3.унисон 3.Се//- ни - щим стал.

*Исполняеться в сопровождении: Фо-но и скрипки. Запрос нот по адресу schaban22@gmx.de

Это произведение разрешено копировать

Величественно

1

Не смолкнет! Нет, ни_когда мой глас не

Не смолкнет мой глас о вели_ ком Си_

2 3

смолкнет! И_ерусалим, мои мысли с тобой, пока не у_

_о_ не

_вн_ жу, как прав_ да на троне блес_

4 5

блеснет, словно молнии, свет над землей. Спа_

_нет, словно молнии свет над землей.

Темп марша

-сеньев зойдет как светильник горящий и правда всем
-подь на речет тебе имя ино- е, в ру- ке Е- го

6

будет народам видна, воскликнет гонимый, ту славу уз-
будешь ты славным венцом, не будешь ты больше пустынной зем.

7

1. 2.

-рящий, ему, не князьям эта слава да-на. Гос- Как
-ле-ю, прославлен ты будешь небесным От- -цом.

Группа женского хора

ра- ду-ется лишь жених о не- вес- те, так
сте-нах твоих сторо- жей Я по- ставил, ни

8

ра- доваться будет Бог о те- бе, и
ночь-ю, ни днем не у-молкнут о- ни. И-

го_ рода в мире не будет чу_ дес_ ней, на_
_е_ ру_са_лим, Я наказ им оста_ вил: о

1.

_род Твой святым на_зо_вется везде. На

2.

9

прав_ де святой возве_щать во все дни!

f о

mp

1. Не у_ молкай_ те, глаша_та_и Бога, тру_
2. Путь у_ ка_жи_ те в тот город наро_ду, до_

1. не у_молкайте, глаша_та_и Бога, тру_
2. путь у_ка_жите в тот город наро_ду, до_

10

_би_те об ис_ ти_ не громко везде, не
_ве_ре_ но зна_ мя вам только одним, е_

_би_ те об исти_ не громко везде, не
_ве_ ре_но знамя вам только одним, е_

1 раз

бойтесь, что вас ос_ та_ ется немного — вас
го про не_ си_ те сквозь

бойтесь, что вас оста_ ется немного — вас Бог неос.
го проне сите сквозь мглу, не_ по_

2 раз

Бог не оставит в тяжелом труде! мглу, непогоду, Спа_
_тавит в тяжелом труде! Вы _году, Спа_

Широко *f*

11

ситель грядет, воз да_ я_ ни_ е с Ним!

f

Я вижу Иисуса

Unto The Lamb

BRIAN MING
Bradley Knight

соло АЛЬТ

Я ви-жу И-и-су-са в сла-ве и си-ле, и
сла-вой об-ле-чён-ный,

яр-че, чем от сол-нца свет си-я-нье Е-го. Я
Он зо-шёл, и ри-зы Е-го на - - - - - - - - - пол-ни-ли

1

ХОР и СОЛИСТ

S.A. unis. *mp*
храм. И Бо-жий на-род взы-ва-ет: "Свя-тый!" Вто-рят
T.B. unis. *mp*

СОЛИСТ
по желанию

"Свя-тый!"

Ан-ге-лы: "Свя-тый!" Всё тво-ренье сла-вит: "Свя-тый!" Святый наш Гос-

2

подь! О, будь пре-воз-не-сён, Аг-нец Свя-

той, сла-ва, и си-ла, ве-ли-чье и честь Бо-гу во-век! Ты Тот, Кто

17

был, есть и гря - дёт! Я

[3]

ви - жу И - и - су - са в сла - ве и си - ле, и
сла - вой об - ле - чён - ный.

Я ви - жу И - и - су - са в сла - ве и
сла - вой об - ле

23

яр - че, чем от сол - нца свет си - я - ние Е - го. Я
Он во - шёл, и ри - зы Е - го на -
си - ле,
чён - ный,

[1]

[2]

[4]

26

пол - ни - ли храм. И Бо - жий на - род вос - кли - ет: "Свя - тый!" Вто - рят

СОЛИСТ

"Свя - тый!"

29

Ан - ге - лы: "Свя - тый!" Все тво - ренье сла - вит: "Свя - тый!" Свя - тый наш Гос -

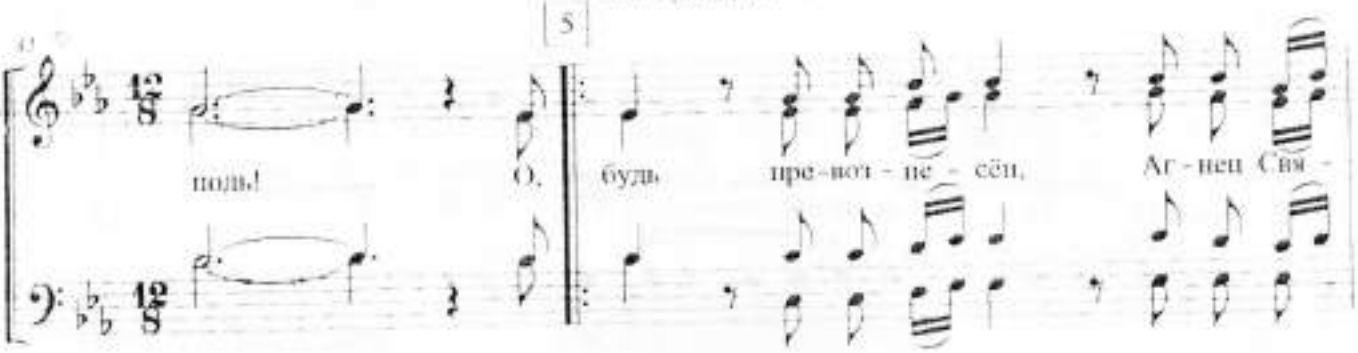
5
поль! О, будь пре-вот-не-сён, Аг-нец Свя-

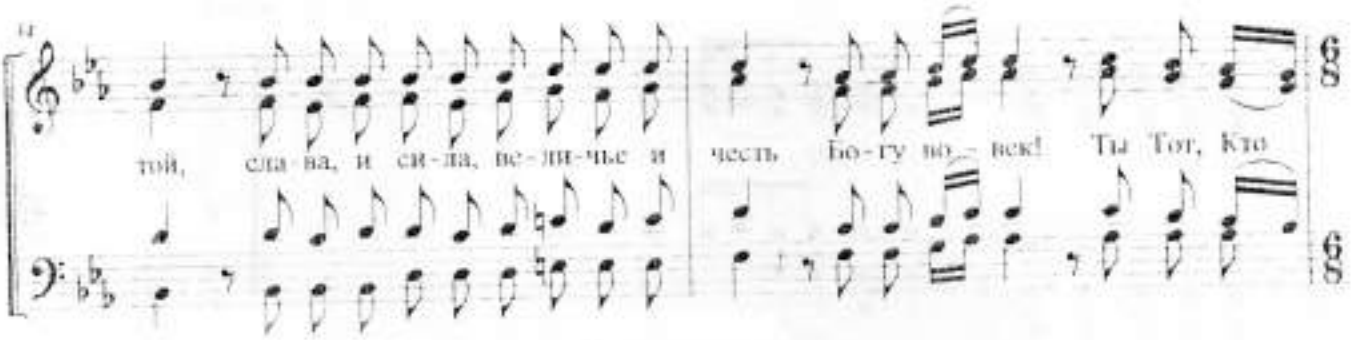
той, сла-ва, и си-ла, ве-ли-чье и честь Бо-гу во-век! Ты Тот, Кто

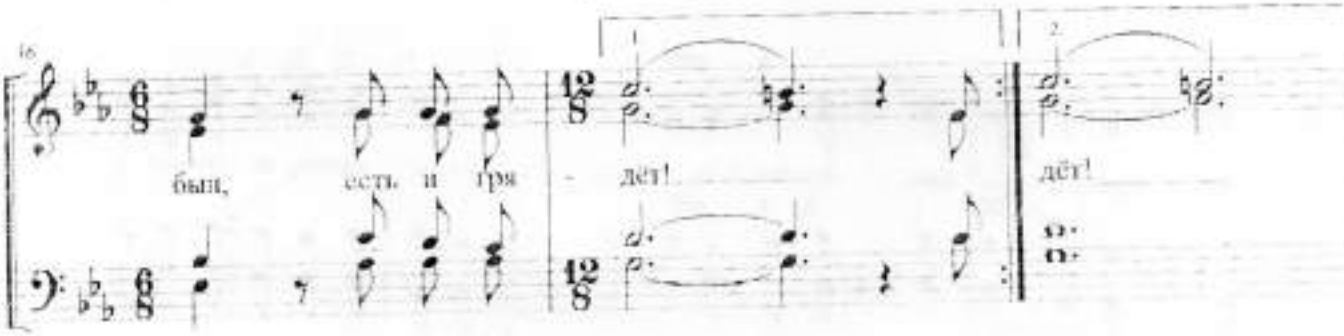
был, есть и гря-дёт! дёт!

6
sp
Ал-ли-лу-йя, ал-ли-лу-йя, ал-ли-лу-йя,
sp

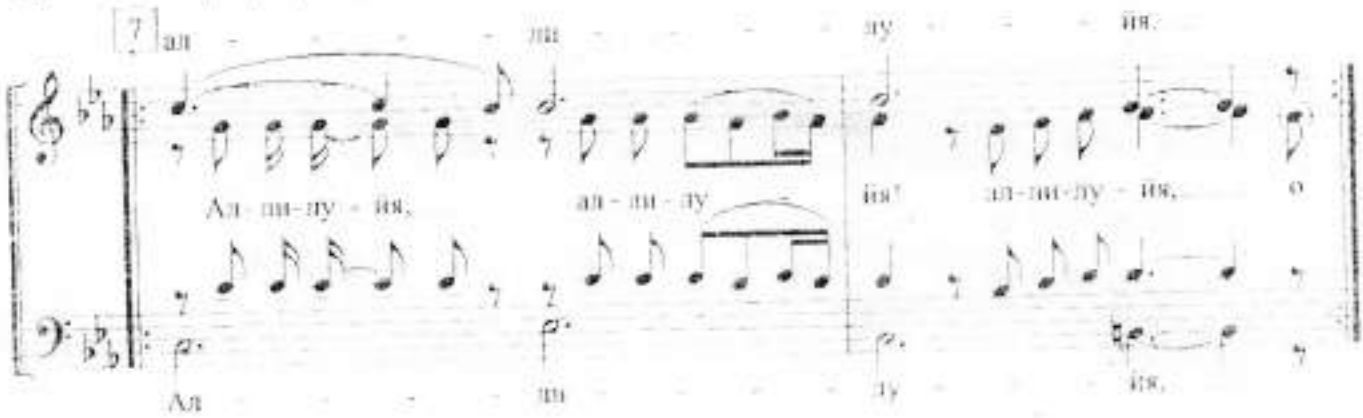
7
ал-ли-лу-йя.
Ал-ли-лу-йя, ал-ли-лу-йя! ал-ли-лу-йя, о
Ал-ли-лу-йя.

Я вижу Иисуса

ал - - - - - ли - - - - -

Славь Его, Славте все!

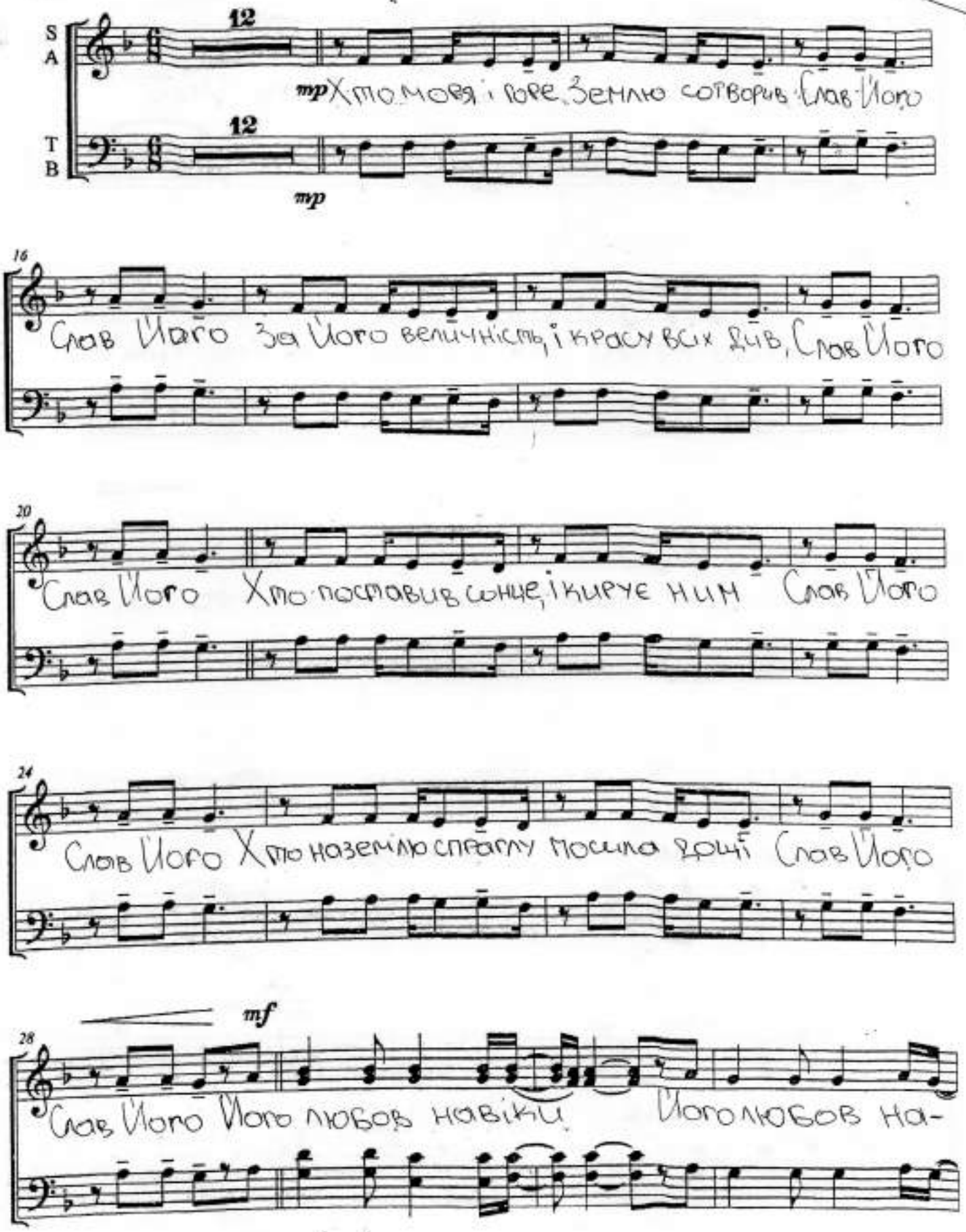

Scanned by CamScanner

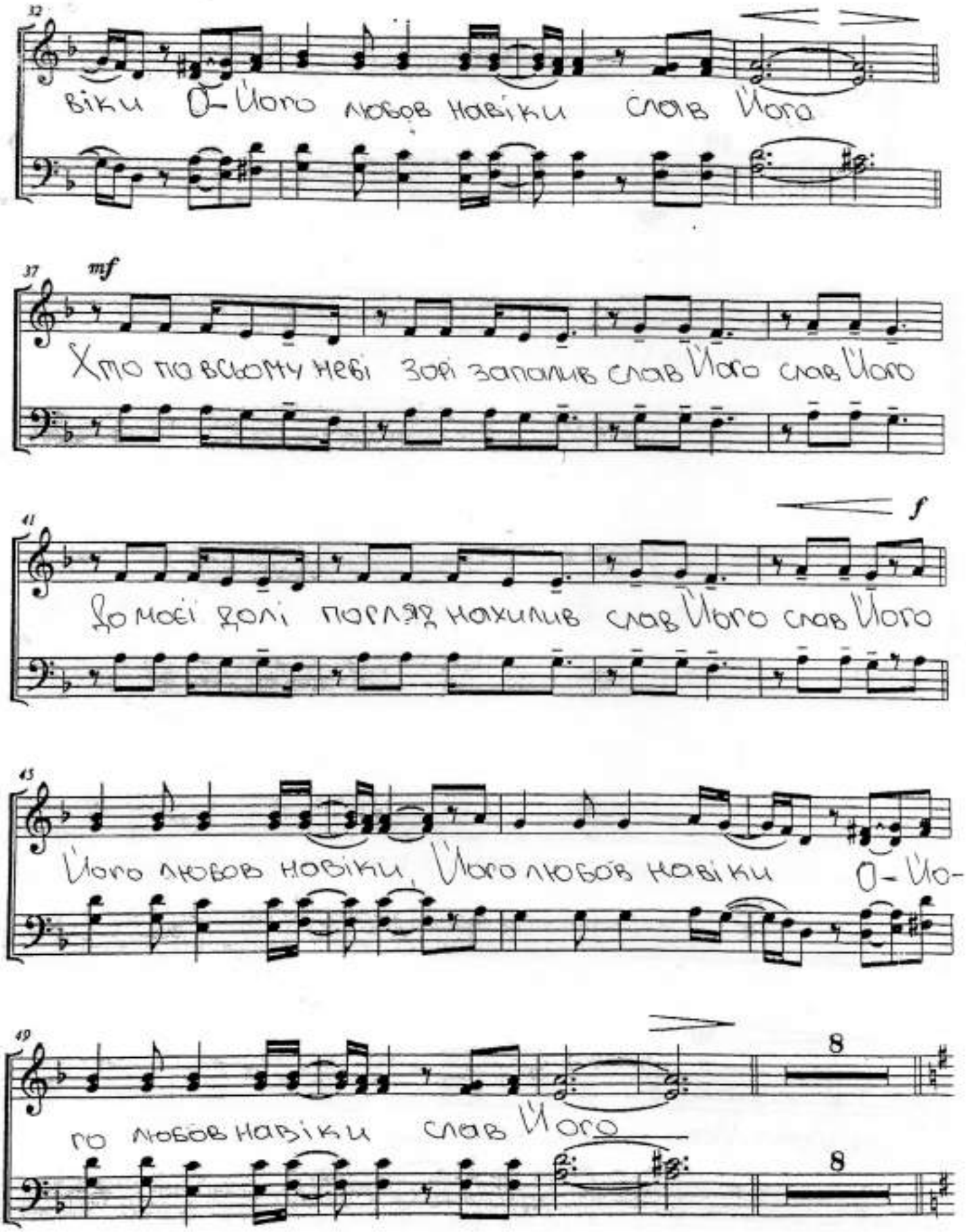

Scanned by CamScanner

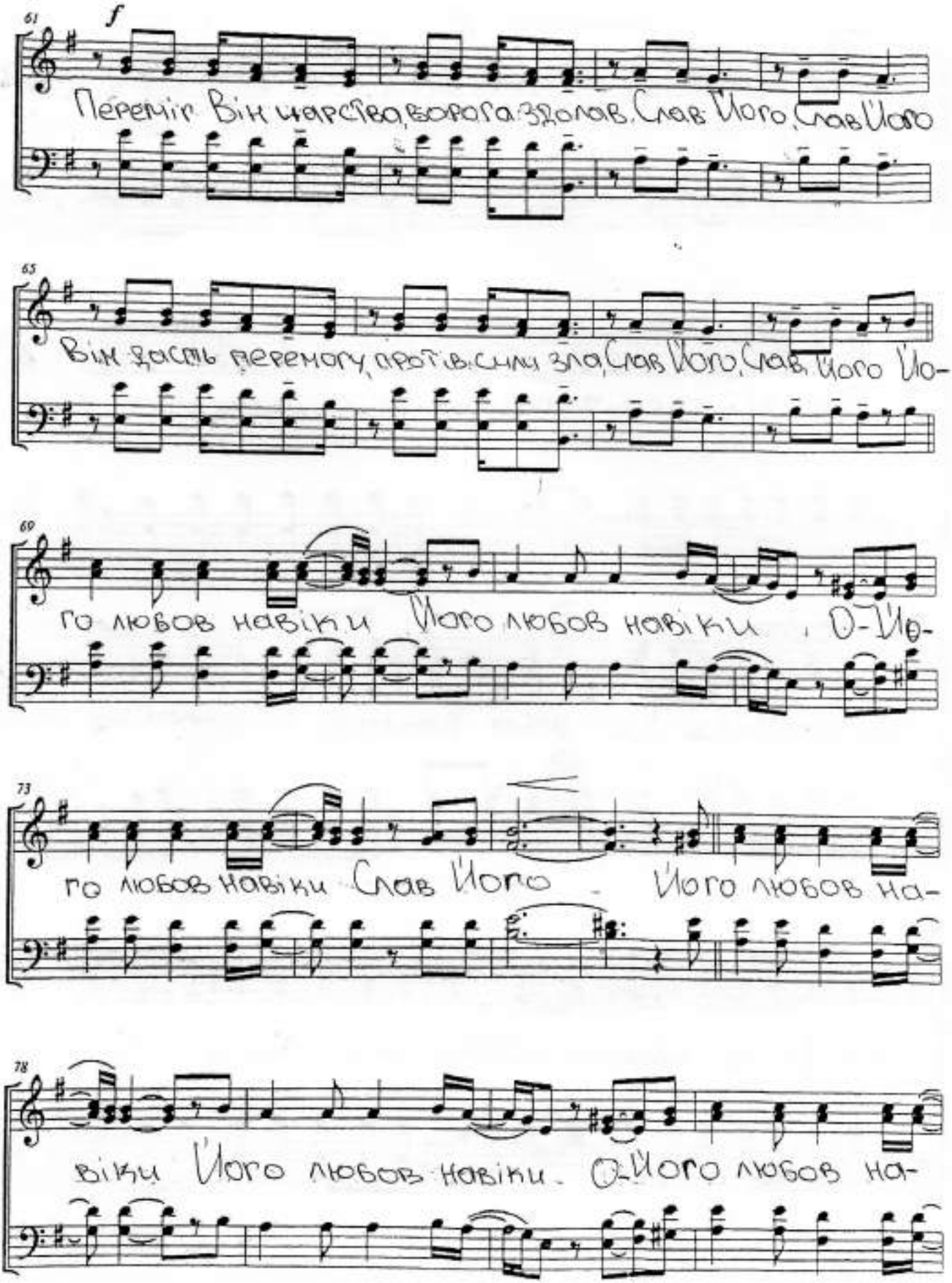

Scanned by CamScanner

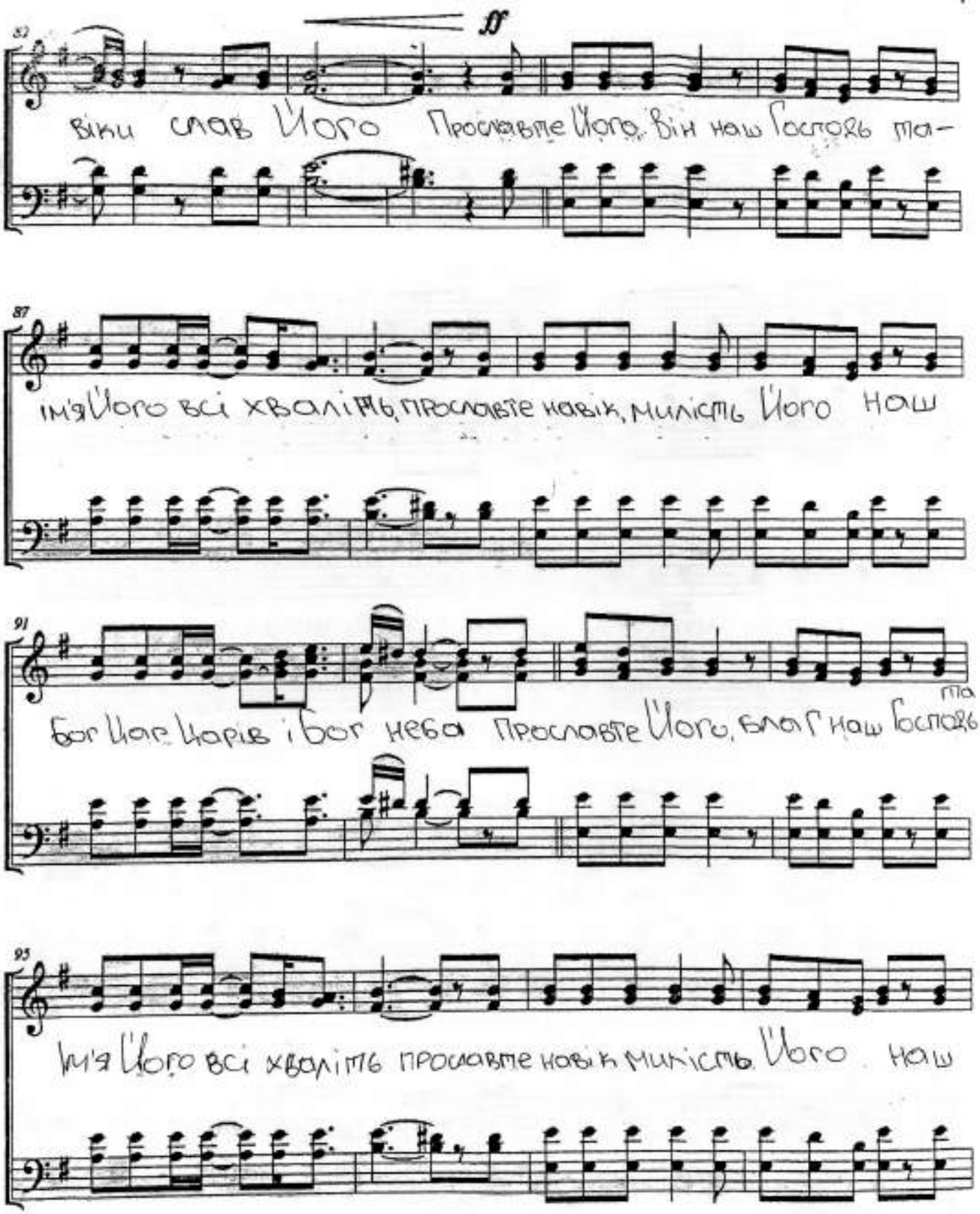

Scanned by CamScanner

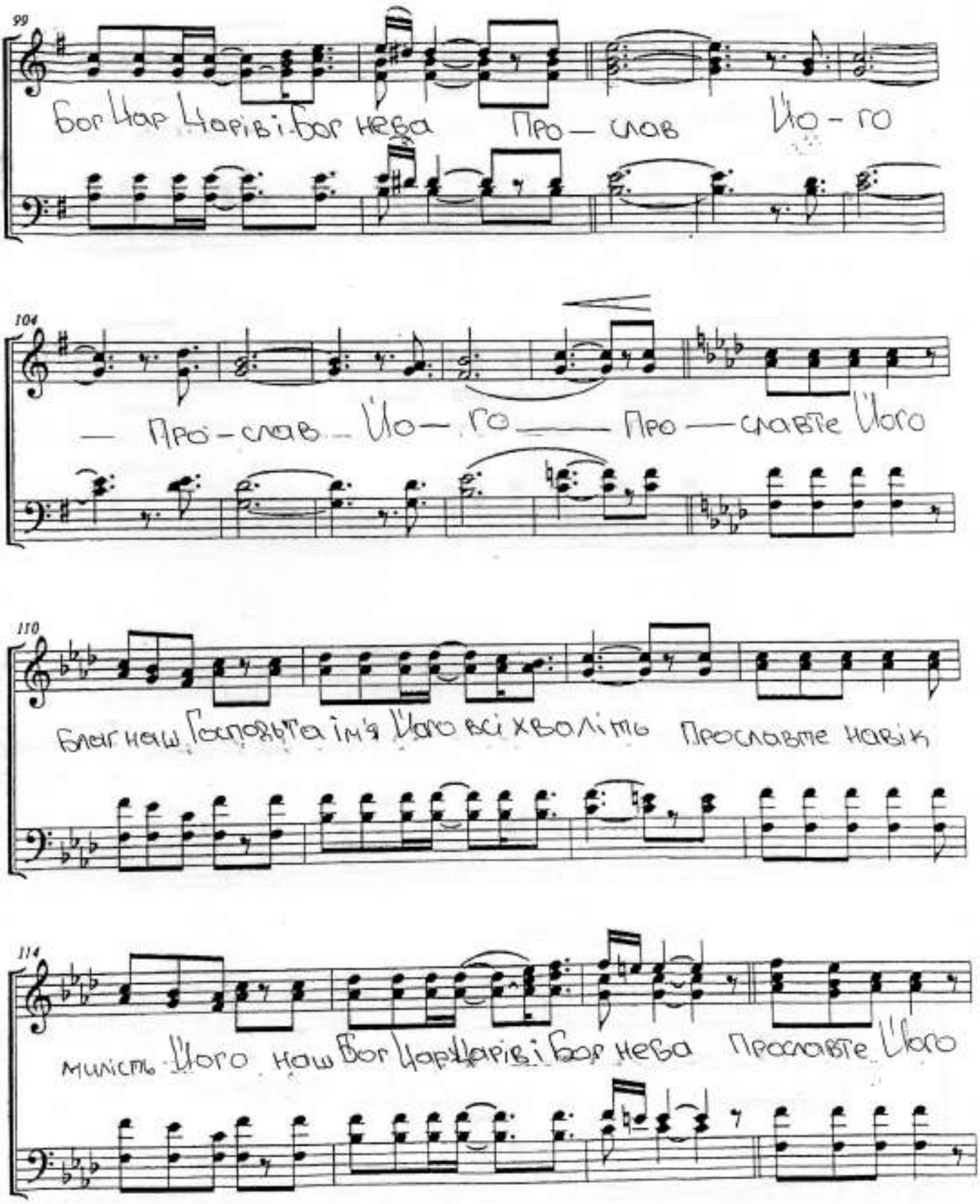

Scanned by CamScanner

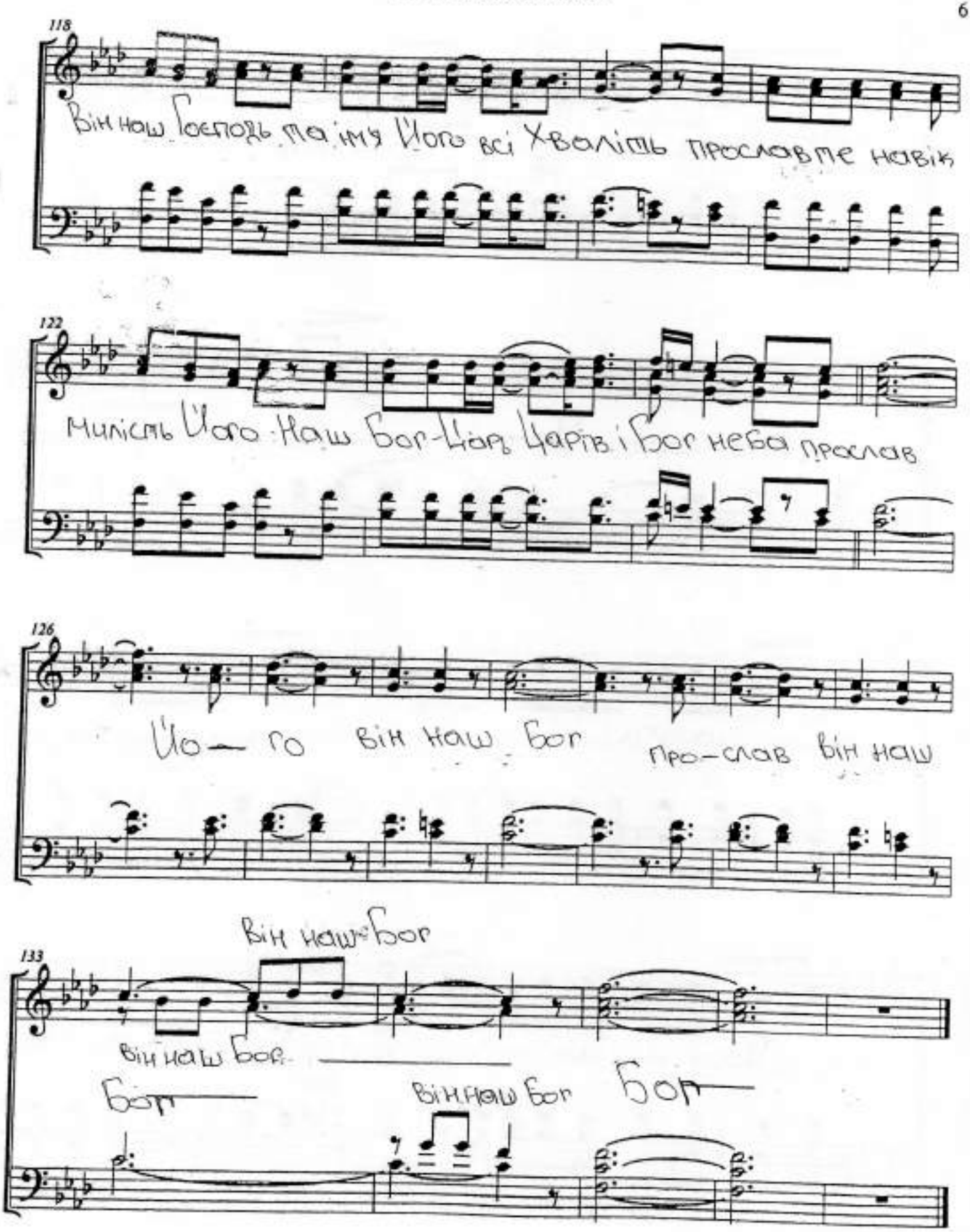

Scanned by CamScanner

Небо красивое 44

Альты *Сопрано*

1. Не-бо кра-сиво-е не-бо род-но-е не-жное не- бо и го-лу-бо-

бас *дуэт сопр. и тен.*

8

-е. Мне хорошо, что ты как е-лей - в трудные дни утеша-ешь лю-дей. Небо для

17

нас - э - то дом ро-дной с о-чень бо- льшой и ми-рной се-мьей Ку-

25 *Хор*

да б ни у-е- хал, ве-зде о - но, на утешение людям да- но. Небо для-

33

нас э-то дом родной с очень боль-шой и ми- рной семь-ей. Ку-

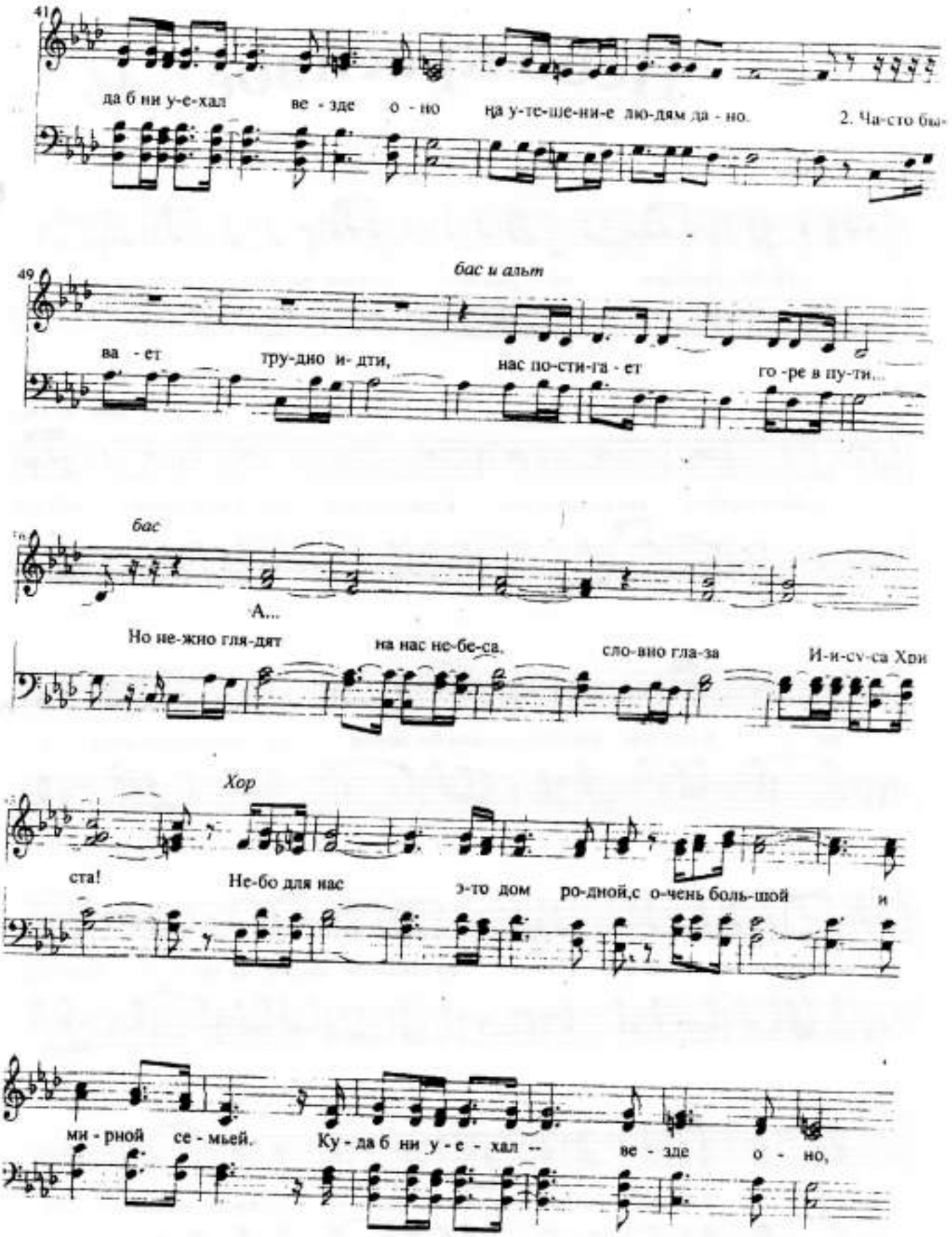
41
да б ни у-е-хал ве - зде о - но на у-те-ше-ни-е лю-дям да - но.
2. Ча-сто бы-
49
бас и альт
ва - ет тру-дно и- дти, нас по-сти-га - ет го -ре в пу-ти...
бас
А...
Но не-жно гля-дят на нас не-бе-са. сло-вно гла-за И-и-сv-са Хри
Хор
ста! Не-бо для нас э-то дом ро-дной,с о-чень боль-шой и
ми - рной се - мьей. Ку - да б ни у - е - хал -- ве - зде о - но,

77

на у-те-ше-ни-е лю-дям да-но. Не-бо для

81

нас - э-то дом ро-дной,с о-чень бо-льшой и ми-рной семь-ей. Ку-

89

да б ни у-е-хал -- ве-зде о-но, на у-те-ше-ни-е лю-дям да-но. *Проиграш*

97

Бас и тенор

Мно-ги-е лю-ди жи-вут на зе-мле, не за-ме-ча-я не-ба ни-где -

105

Альт и сопрано

А не-бо кра-си-во-е не-бо ро-дно-е, бу-дет о-но на-ве-ки та -

хор

ко -е... Не-бо для нас э-то дом ро-дной,с очень боль-шой и ми-рной се-

мьей. Ку - да б ни у-е-хал ве - зде о - но на у-тешение лю-дям да-но. Не-бо для

нас - э - то дом ро - дной с о-чень бо-льшой и

ми-рной се-мьей. Ку - да б ни у-е - хал ве - зде о - но, на у-те-ше-ни-е

лю - дям да - но Не-бо для нас - э - то дом ро-дной, с о-чень боль

шой и ми-рной се-мьей Ку - да б ни у-е-хал ве - зде о - но на у-те-ше-ние лю-дям да

но

Иисус - моя звезда.

слова и музыка В. Крейман

Moderato *(С чувством)*

S
A

1. Ког - да ро - дил - ся Ты, тог - да на не - бе,
2. Две ты - ся - чи про - хо - дят лет, а но - вый
3. Ког - да от слёз по - рой тем - но, ид - ти, Ии -
4. Как мно - го звёзд, ку - ми - ров здесь, не - сут им
5. У - же гря - дёт же - лан - ный час, к Се - бе Ии -

T
B

вспых - ну - ла звез - да, звез - да Тво - я, мой И - и -
Твой люб - ви за - вет, вле - чёт е - щё лю - дей к Те -
сус, мне тя - же - ло, Ты раз - го - ни весь мрак и
лю - ди сла - ву, честь, но я не по - кло - нюсь тем
сус возь - мёт всех нас, кто шёл за Ним и ве - рен

Припев: **piu mosso**

сус над греш - ным ми - ром.
бе, о мой Спа - си - тель.
ту - чи на - до мно - ю. О И - и - сус, мо - я звез - да, Ты све - тишь
и - до - лам во - ве - ки.
был в су - ро - вой бит - ве.

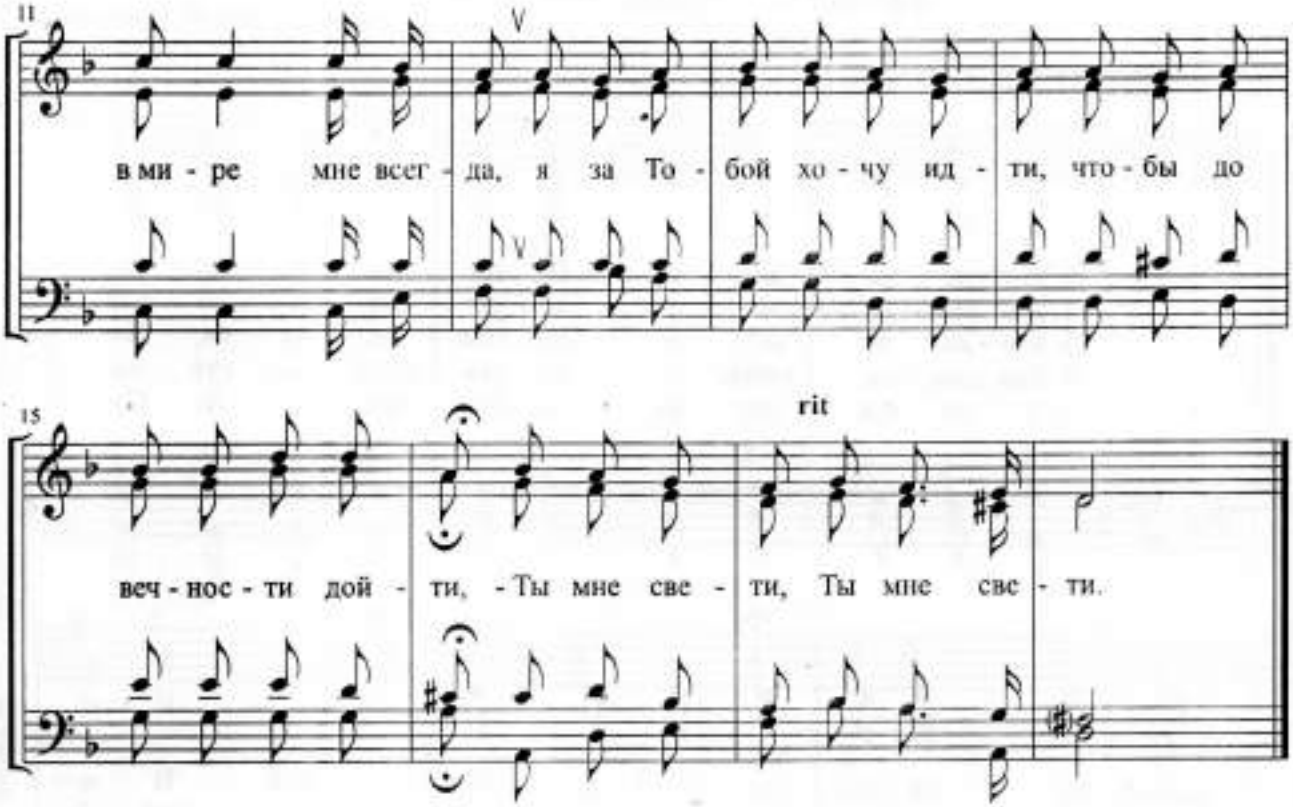
11
в ми - ре мне всег - да, я за То - бой хо - чу ид - ти, что - бы до
15
rit
веч - нос - ти дой - ти, - Ты мне све - ти, Ты мне све - ти.

Ночь настаёт

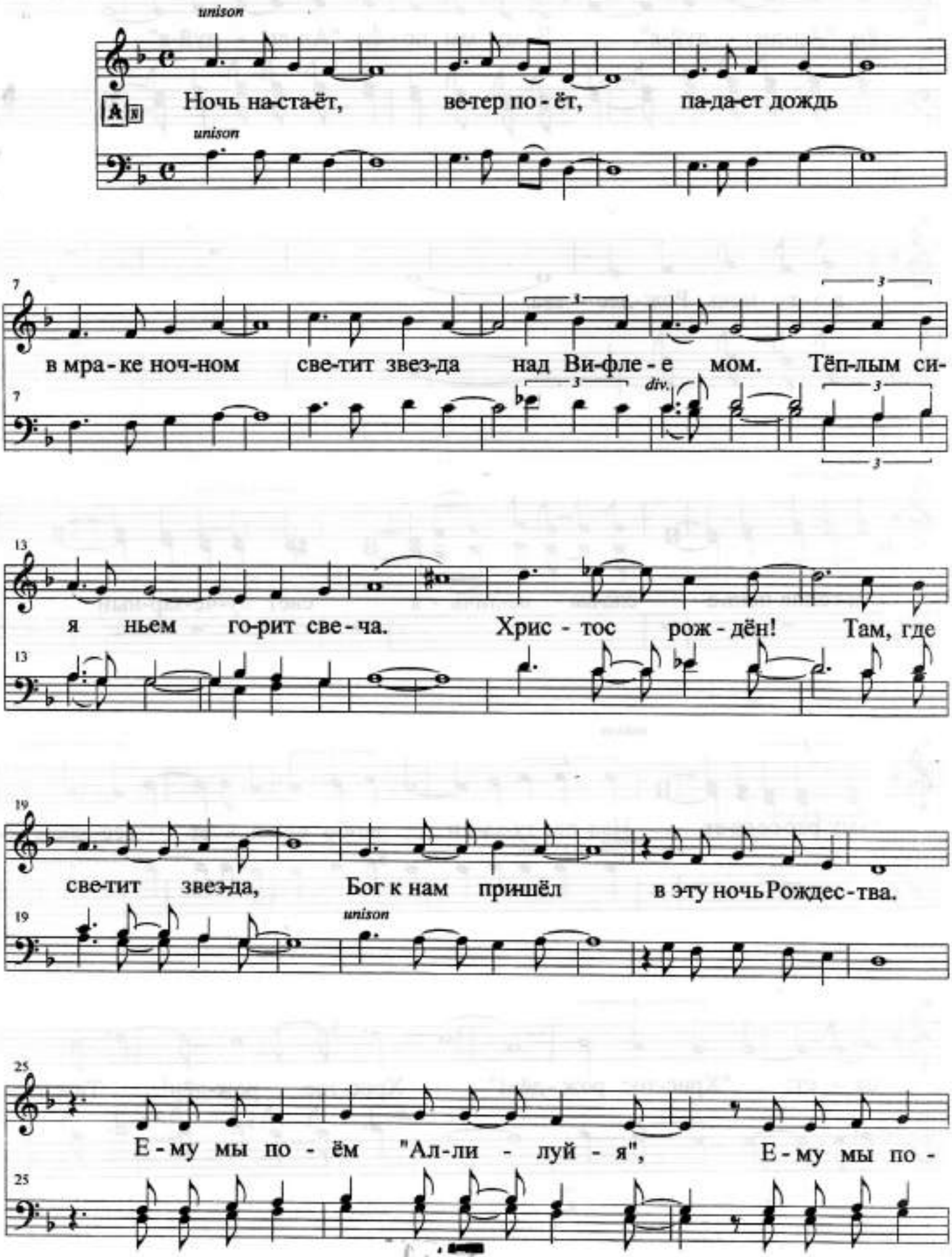

28

ём "Ал-ли - луй-я", Е-му мы по-ём "Ал-ли - луй-я"

32

в э-ту ночь Рож-дес - тва.

37

div.

Ан-гелов пенье сла-вы ве-личь - я свет лу-че-зар-ный

43

unison

тьму рас-се-ва-ет. Над пас-ту-ха-ми не-бо си - я - ет всё вос-кли-

49

ца - ет: "Хрис-тос рож - дён!" Хрис-тос рож-дён! Там, где

div.

55

свe-тит звезда, Бог к нам при-шёл в э-ту ночь Рож-дес-тва.

55 *unison*

61 *women unison*

Что за Ди-тя в хле-ву чу-жом Ма-ри-я ох-ра-ня-ет?

61

69

69 *men unison*

Что ан-ге-лы по-ют о Нём, а пас-ту-хи вни-ма-ют?

78

Христос рождён! Там, где свe-тит звез-да, Бог к нам при-шёл

78

83

в э-ту ночь Рож-дес-тва. Е-му мы по-ём "Ал-ли-луй-я",

83 *div.*

88

Е - му мы по - ём "Ал - ли - луй - я",

88

90

Е-му мы по-ём "Ал-ли - луй-я! в э-ту ночь Рож-дес-

90

94

div.

тва. В э-ту ночь Рож - дес - тва.

94

4

Зірка ясна нам сяє

В. Хлиста

Allegretto

f Зір-ка яс-на нам ся-є, спів у-сю-ди лу-на-є, нам Спаситель ро-див-ся,

4 Бо-жий Син во-плотив-ся! *p* Зір-ка яс-на нам ся-є, спів у-сю-ди лу-на-є,

7 нам Спаситель ро-див-ся, Бо-жий Син во-плотив-ся! Зір-ка яс-на нам ся-є,

mf В яс-ла Ма рі-я Йо-го по-
Ан-ге-ли пасту-хам спо-ві-

10 спів у-сю-ди лу-на-є, нам Спа-си-тель ро-див-ся, Бо-жий Син во-плотив-ся!

кла - - - ла, піс-ню тихенько Йо-му спі-ва - - - ла:
ща - - - ють, в бід-ній ста-єн-ці Бо-га ві-та - - - ють,

13

Зір - ка яс - на нам ся - є, спів у-сю-ди лу-на-є, нам Спа - си - тель ро-див-ся,

"Спи, Немовлят-ко, спи Бо-жий Си - ну, що світ прийшов спасти від за-
три муд-ре-ці вклонилисьХрис-то - - ві і при-нес-ли да-рунки чу-

16

Бо-жий Син во-пло-тив-ся! Зір-ка яс-на нам ся-є, спів у-сю-ди лу-на-є,

f

ги - - - - ну."
до - - - - ві. Хрис - - - тос ро-

19

нам Спа-си-тель ро-див-ся, Бо-жий Син во-плотив-ся! Сві-те ввесь ве-се-ли-ся

див - - - ся

22

і Христу по-кло-ни-ся, Бо-жий Син во-пло-тив-ся, нам Хрис-тос на-ро-див-ся!

В Віфлеємі днесь Марія

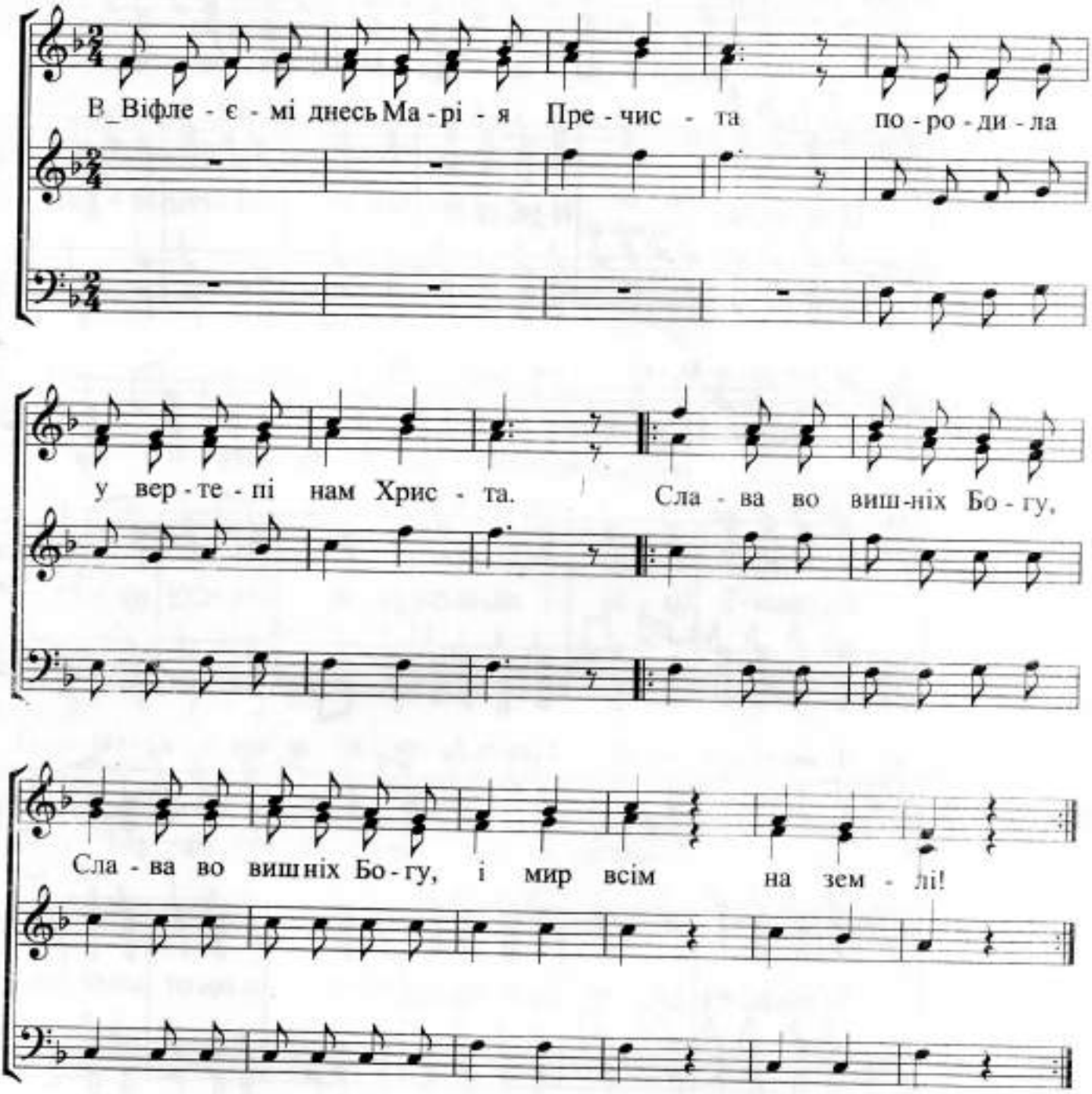

2. Ангел з неба пастирям ся являє,
і веселу сю новину звіщає.
3. Прибігають до вертепу пастирі,
і з собою несуть дари вофірі.

4. Дитятку кланяються в оборі,
до ніг його припадають в покорі.
5. Із востока за звіздою йдуть царі
і преславні, прерозумні звіздарі.

6. Книжники їм і учені казали,
Щоб Мессію в Віфлеємі питали.
7. Йдуть царі, Христа знаходять в яслині,
Між теляти в бідних яслах на сіні.

8. Ті смиренно свій му поклін віддали,
Смирну, злато, ливан, миро поклали.
9. Ми також Христу поклін свій віддаймо,
І разом з небесним хором співаймо.

г.Кривой Рог, 2004 г. Из нотной коллекции Бондарь В.Н.©

Небес блакить вабить мене

Слова: Ірина Томілова

Музика: Павло Шабан

♩=75 **Andante**

Соло

жін. 1. Не - бес бла-кить ва -бить ме-не, Все ближ-че дім
чол. 2. Не - лег - ко йти шля-хом зем-ним, Дім в не - бе -сах
разом. 3. Ско - ро зем - не ко - ло скін-чу "Бо - же про-сти, -

Хор при повторі

С А

У а, у а. Мм.. Мм..

Т Б

із кож-ним днем. Зу - стрі - чі жду з Бать-ком мо - їм, Пра -гну я в рід - ний дім.
спо-чи-ну в Нім. По - руч зав- жди Пас - тир і - де і від бід бе - ре - же.
я ше - по - чу, - Ось я сто - ю, ме - не при - йми. Як ди - тя о - бій - ми."

сах є мі - сто, я і - ду ту - ди, мій Хри - сте. Шлях Ти по - ка-жеш ме - ні і про - ве-

деш у піть-мі, тут на цій зем - лі Там у не - бе- // цій зем - лі.

Цей твір дозволено копіювати

Т. Паріс, М.У. Сміт

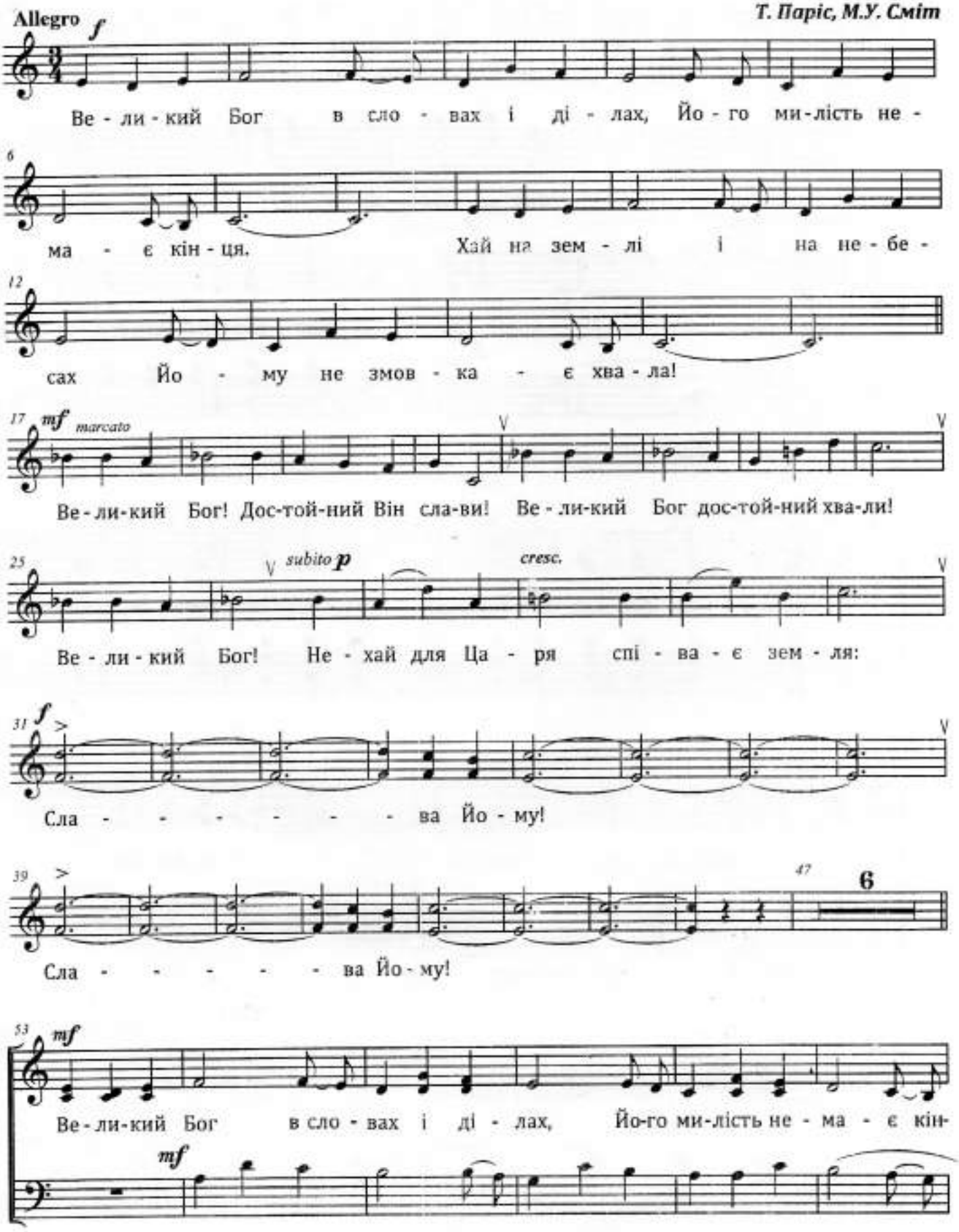

ця. Хай на зем - лі і на не - бе - сах Йо - му незмов-

Хай на зем - лі і на не - бе - сах Йо-

66 *f* *marcato*

ка - є хва - ла. Ве - ли-кий Бог дос - той-ний Він сла - ви!

f

му хва - ла.

73 *f* *sempre maracato* *subito p*

Ве - ли-кий Бог дос - той - ний хва - ли! Ве - ли - кий Бог! Не - хай для Ца-

Не-

80 *cresc.*

ря спі - ва - є зем - ля: Сла - - - - - - ва Йо - му!

хай спі - ва - є вся зем - ля: Сла - - - - ва Йо - му!

89

Сла - - - - - - ва Йо - му!

99 *mf*

Бо-га Ца - ря про-слав-ляй-те по - ві - ки ві - ків, хва - ла Йо - му!

107 *p* *cresc.*

Бо - га Ца - ря про-слав-ляй - те по - ві - ки ві - ків, хва - ла

114 *mf*

Йо - му! Він наш Гос -

121

подь, на - ві - ки прав - да Йо - го.

127 *f*

Не - бо йзем - ля о - спі - ву - ють Бо - га Сво -

133 *mf* *f*

го. Всі про-слав - ляй - те, Ца - ря ве - ли - чай - те по -

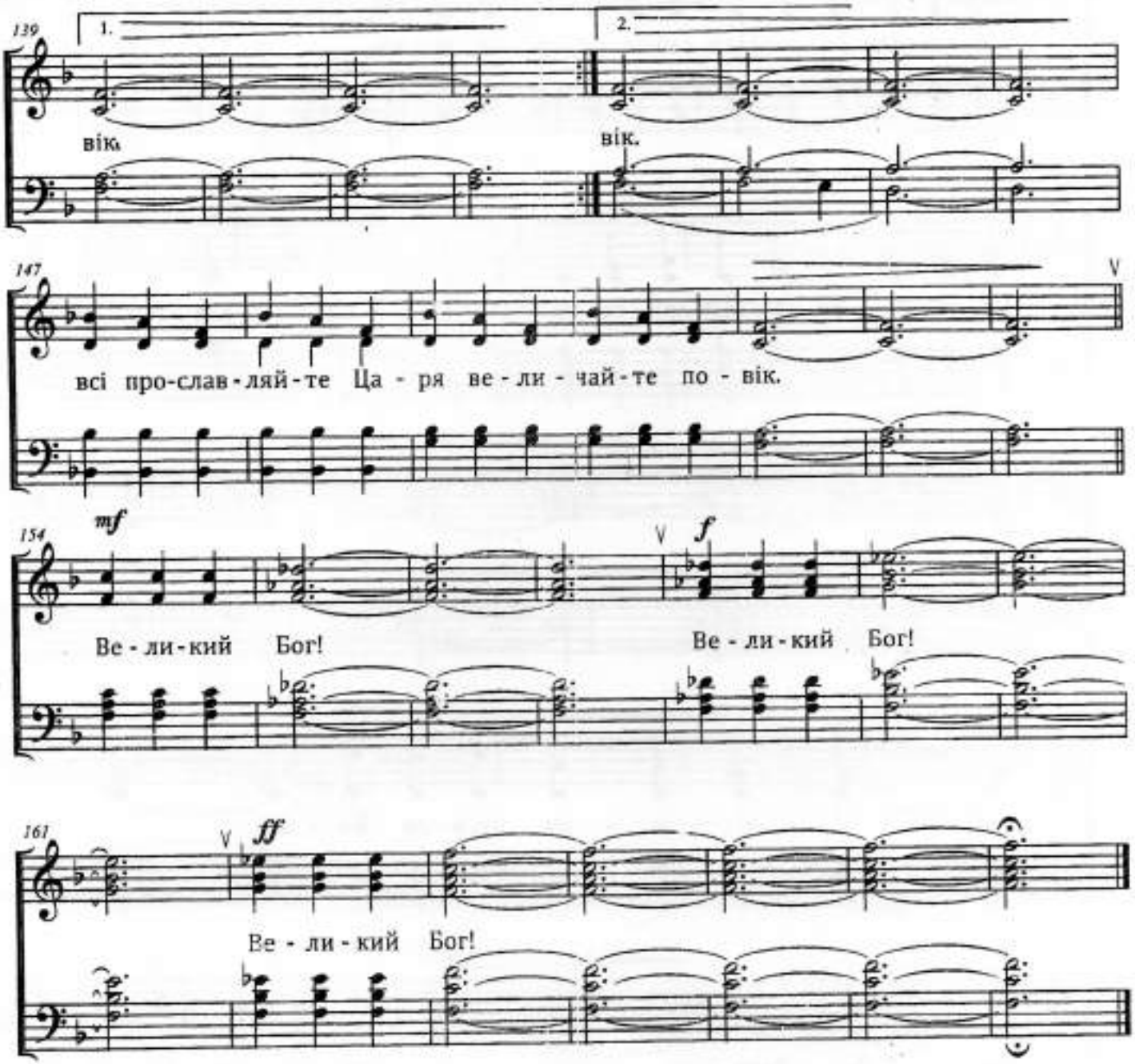
139
1.
2.
вік.
вік.
147
всі про-слав-ляй-те Ца - ря ве - ли - чай-те по - вік.
154
mf
f
Ве - ли-кий Бог!
Ве - ли-кий Бог!
161
ff
Ве - ли - кий Бог!

Когда придет то время

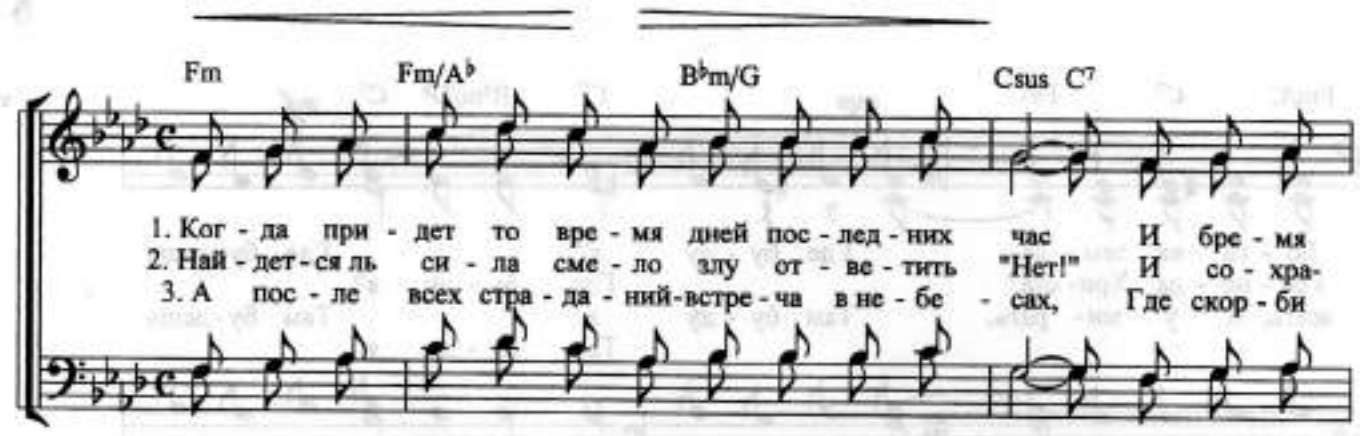

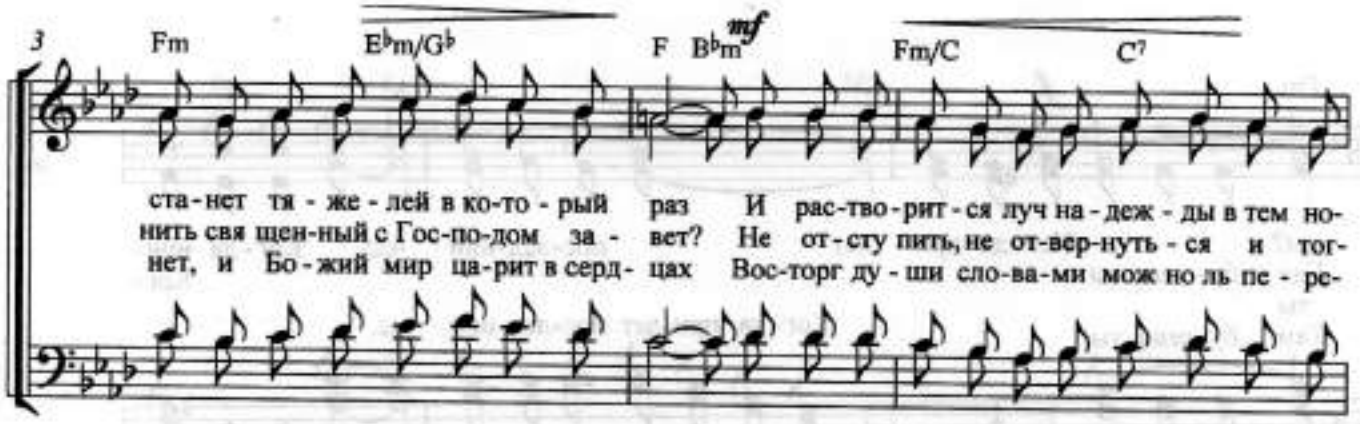

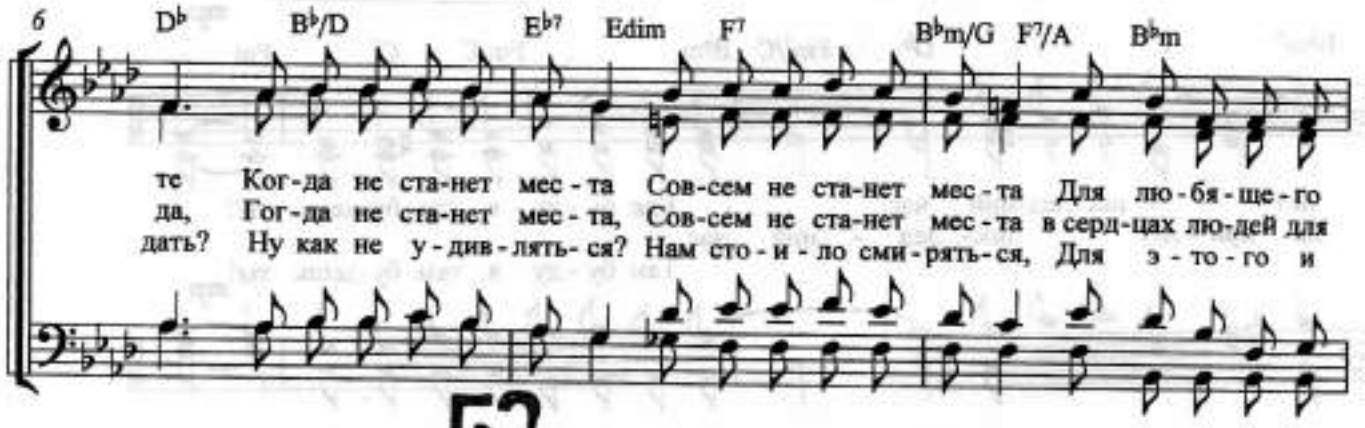

9 Fm/C C7 Fm mp C7 B♭m/D♭ C7 mf

Бо - га на зем - ле. Где бу - ду я? Где бу-дешь
Гос - по - да Хри- ста? Где бу - ду я?
жить, и у - ми- рать. Там бу - ду я, Там бу-дешь
Там бу - ду я

12 Fm f E♭7 A♭ F7

ты? Ког-да при - дет пос-лед-ний час, Ког-да при-
Где бу-дешь ты Ког-
ты
Там бу-дешь ты Ког-да при-дет пос-лед-ний час.

15 B♭m7 C7 D♭ Fm7/C B♭m Fm/C C7 Fm mp

дет пос-лед-ний час, Где бу-ду я, где бу-дешь ты?
да при - дет пос- лед - ний час
Там бу-ду я, там бу-дешь ты! mp

Там, на улице "Славы"

Спиричуэлс

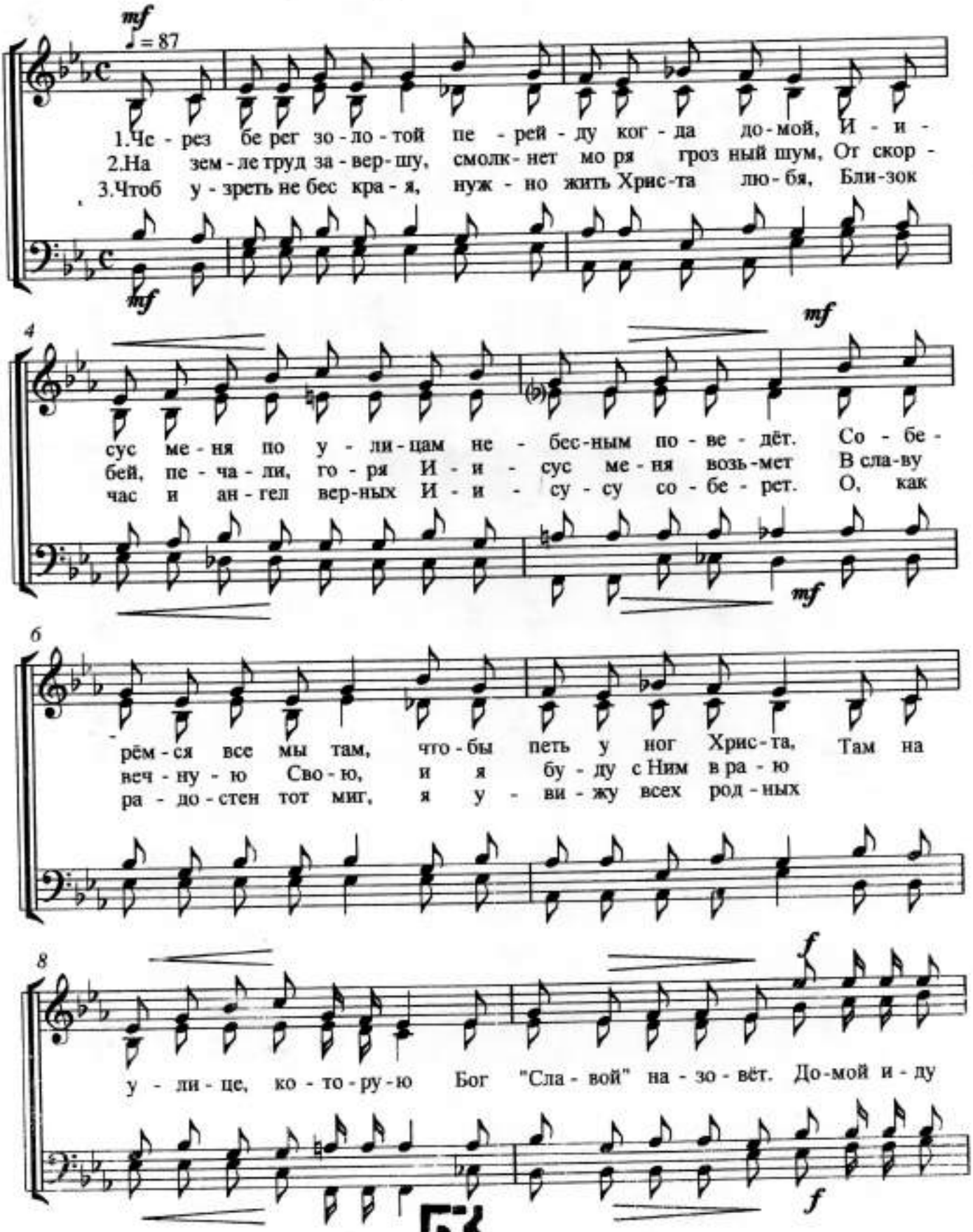

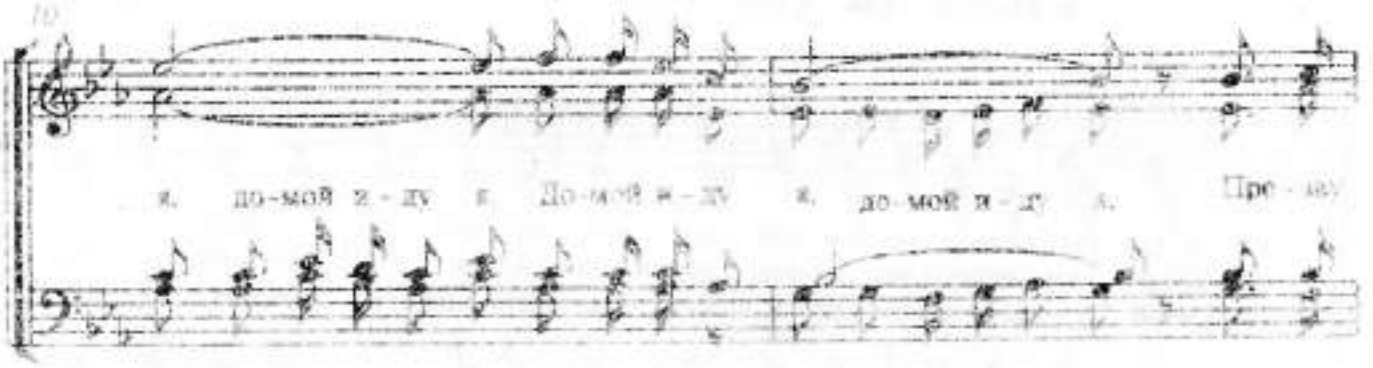
до-мой я-ду я. До-мой я-ду я. до-мой я-ду я. Про-ву

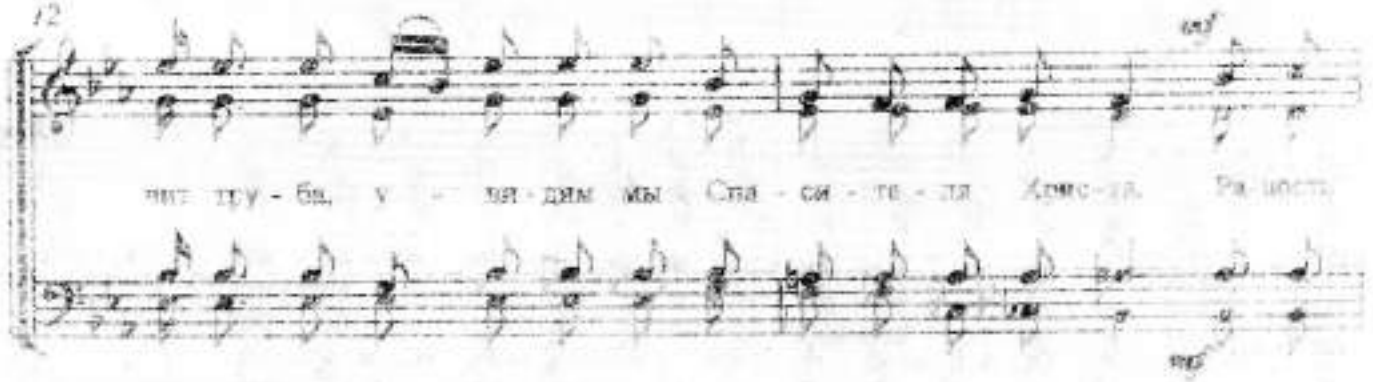
ниг тру-бы, у-вя-дим мы Спа-си-те-ля Хрис-та. Ра-дость

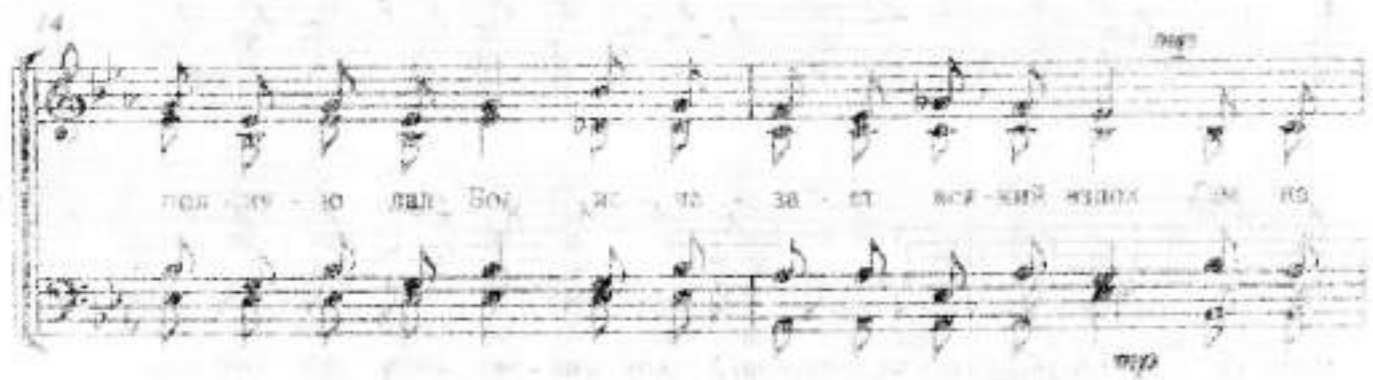
пол-ну-ю дал Бог, яс-то-за-ет все-мий язык

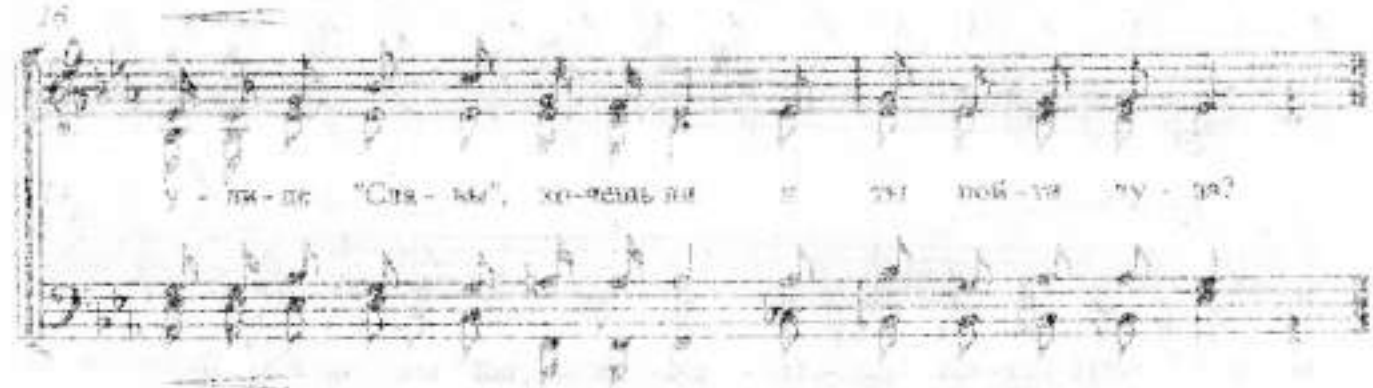
у-ни-ис "Спа-ва", кто-нибудь ли и-зы пой-ти ту-да?

Он был распят за мир

1. Он был рас-пят за мир люд-ской по - зор - но, на крест при-бит и му - ки
2. И весть зву чит над ми-ром не смол - ка - я, вос-тор - гом ра-дос-ти о -

4

ис - пы - тал, нас воз - лю - бя. от-дал Се - бя, Хри стос по- стра -
на пол - на. Он смерть по прал, нам сча-стье дал, вос - тор - же-ство -

8

дал. Свер ши-лась страш-на - я над Ним рас - пра - ва,
вал! Пой - ди, ска - жи дру-ним об э - том чу - де,

11

сбы-лись на - век про - ро-чест - ва сло - ва, но вот как луч
чтоб каж-дый знал и с ра-до - стью ска - зал: "Он мой Гос- подь!

14

взмет-ну-лась весть: "Хри - стос вос - крес!" Хри стос во-ис - ти -
Он Бог чу - дес!" Хри - стос вос - крес!

18

ну вос-крес, ра - дость на - ве - ки для сер-дец.

21

1.

не - си - те лю - дям э - ту весть: "Хри-стос вос-крес, вос - крес!"

25

2.

Хри-стос вос-крес, вос - крес, Хри - стос вос - крес!

ГОСПОДЬ НАШ ВОСКРЕС

Tom Fettke

♩= 108

A E/G♯ A/G D/F♯ A/E

1.Гос-подь наш вос-крес, чу-дес-ной пес-ней ле-тят над зем-
2.Вос-крес-ни и ты в день э-тот ду-шо-ю, и жизнь сво-

6 E7 A Bm7 E A E/G♯ A/G D/F♯

лё-ю э-ти сло-ва. О, че-ло-век, и ты то-же вос-крес-ни,
ю ты об-но-ви. Да бу-дет прав-да и мир с то-бо-ю,

Ууу...

13 A/E E7 A D6/A A G/A A7 D E/D

и пусть по-ёт тво-я ду-ша. Хрис-тос вос-крес, Хрис-
да бу-дешь по-лон ты люб-ви.

19 C♯m F♯m Bm Bm7 E7 D/E E7 A G/A A7 D

тос вос-крес, зве-нят над всей зем-лёй сло-ва. Хрис-тос вос-

26 E/D C♯m F♯m Bm E7 D/E E7 1. A D6/A

крес, Хрис-тос вос-крес, чтоб жить в Тво-ём серд-це всег-да.

33 3 2. A D6/A F7 Eb/F F7 B♭ F/A

2.Вос- да! 3. Стре-мись в тот край, где

3

ГОСПОДЬ НАШ ВОСКРЕС

41 B♭/A♭ E♭/G B♭/F F7 B♭ Cm7 F B♭

яр - че све-та си - я - ет лик Твор - ца не - бес, где всё лю-

48 F/A B♭/A♭ E♭/G B♭/F F7 B♭ E♭6/B♭ B♭ B♭7

бо-вью Е - го со - гре - то, и Чье-ю си-лой_ Ии-сус вос-крес! Хрис-

55 E♭ F/E♭ Dm Gm Cm Cm7 F7 E♭/F F7 B♭

тос вос-крес, Хрис-тос вос - крес, зве - нят_ над всей зем-лёй сло-

62 A♭/B♭ B♭7 E♭ F/E♭ Dm Gm Cm F7 E♭/F F7

ва, Хрис-тос вос-крес, Хрис-тос вос - крес, чтоб жить в тво-ём серд-це всег-

69 B♭ Fm7/B♭ B♭7 E♭ F/E♭ Dm Gm Cm

да! Хрис-тос вос-крес, Хрис-тос вос-крес, чтоб жить в тво-ём

76 F7 E♭/F F7 B♭ Cm7/B♭ B♭

серд - це всег - да! Всег - да!

СВЕЧА

Fm B♭m Fm

1. За - жги в мо - ем серд - це све - чу, и
2. О не - у - хо - ди от ме - ня, и -
3. И я и - спро шу у Те - бя, что -
4. За - жги в мо - ём серд - це све - чу и

3 Fm B♭m Fm B♭m E♭7

пусть о - све ща - ет о - на Пред- веч - ный за кон бы-ти-
на - че по гас - нет све - ча, за - ду - ют е - ё си-лы
бы не по - га - сла све - ча, Лю бить,. ос - ве - ща - я, го-
креп - че е - ё за-кре - пи. Ии - сус, Дух Свя той и О-

6 A♭ B♭m C7 Fm

я, за - жги в мо-ем серд - це све - чу. Пред-
зла, - о, не у - хо - ди от ме - ня. За -
ря и я и спро - шу у Те - бя. Лю -
тец, жи - ви в мо-ём серд - це, жи - ви. Ии -

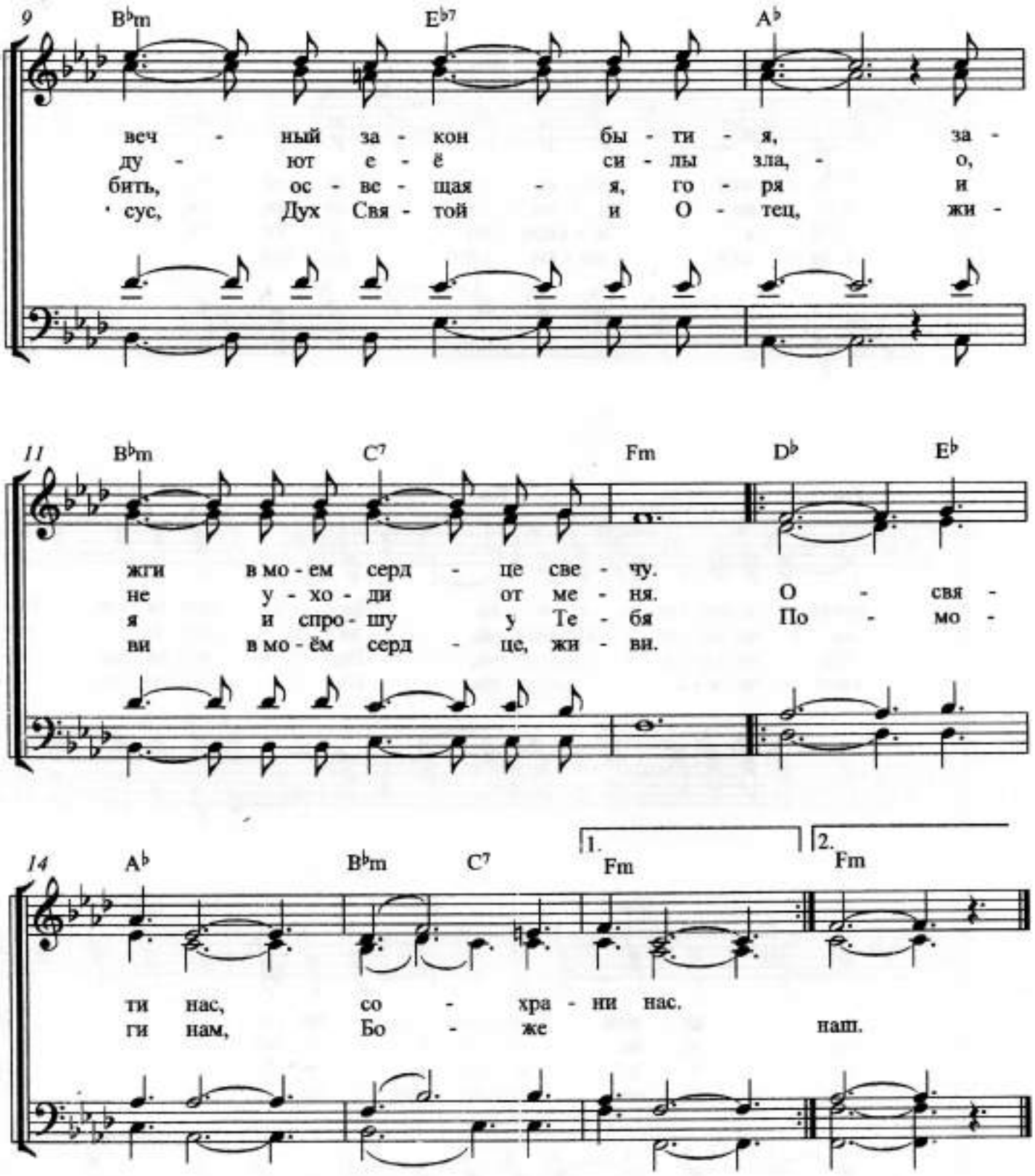
9
B♭m
E♭7
A♭
веч - ный за - кон бы - ти - я, за -
ду - ют е - ё си - лы зла, - о,
бить, ос - ве - щая - я, го - ря и
сус, Дух Свя - той и О - тец, жи -
11
B♭m
C7
Fm
D♭
E♭
жги в мо - ем серд - це све - чу.
не у - хо - ди от ме - ня. О - свя -
я и спро - шу у Те - бя По - мо -
ви в мо - ём серд - це, жи - ви.
14
A♭
B♭m
C7
1.
Fm
2.
Fm
ти нас, со - хра - ни нас.
ги нам, Бо - же наш.

Когда путь завершу я земной

Слова: Павел Шабан

Музыка: Павел Шабан

♩=130

mp

1. C+A unis. 1.Ког - да путь за-вер-шу я зем-ной Встре-чусь я там Хрис-тос мой с То - бой

Хор div. В не - бе - сах где ра - дость ца - рит. *C+A unis.* Ты про -

T+Б unis.

тя - нешь мне ру - ки Сво - и и прижмёшь ме - ня креп - ко к гру - ди,

p Ты мне ру - ки Сво - и ме - ня

Ска - жешь ми - лы - е мне сло - ва: 1.°О ди -

Хор div. 2+3.И - и -

mf

креп - ко к гру - ди. ми - лы - е мне сло - ва.

1.//тя Я те - бя так люб - лю За те - бя Я от-дал жизнь Сво-

2+3.//сус в э - той жиз - ни зем - ной Я хо - чу быть е-ди - ным с То-

ю, что бы ты всег-да был со Мной и на - ве -

бой, Ты мой мир и Ты мой пок - ров я на - ве -

Фортепианный аккомпанемент к это[illegible]ению запрашивайте по эл.адресу schaban22@gmx.de

Это про[illegible]разрешено копировать

- ки во-шёл в Мой по-кой, по-кой, ты во-шёл в Мой по-кой,
- ки во-шел в Твой по-кой, по-кой, я во-шёл в Твой по-кой,

p

45

в Мой по-кой.*
в Твой по-кой,

2. T+B unis. 2.Как чу-дес-на прек-рас-на стра-на, прос-лав-
3. Хор unis. 3.Каж-дый день на зем-ле су-е-та, в каж-дый

mp

50

ле-ний пол-на там о-на. *Хор div.* О-чень ско-ро прий-ду я ту-да.
миг про-ис-хо-дит борь-ба. но я зна-ю Гос-подь мой со мной.

55

Встре-чу я там зна-ко-мых, дру-зей о-де-я-нья их сне-га бе-лей.
Он под-держ-ку да-ёт мне всег-да, сбе-ре-га-ет ме-ня от вра-га.

59

D.S. al ⊕-⊕

Ра-дос-ти не бу-дет кон-ца. 2.И-и
Толь-ко Он есть Путь в не-бе-са. 3.И-и

в Твой по-кой, я во шёл

67

rit.

poco

в Твой по-кой, я во-шёл в Твой по-кой.

poco

ДУША БЕЗ БОГА СЧАСТЬЯ НЕ ИМЕЕТ

Д. Воробьев

Счастье – в Боге

А. Русавук
Обр. J. Borsch

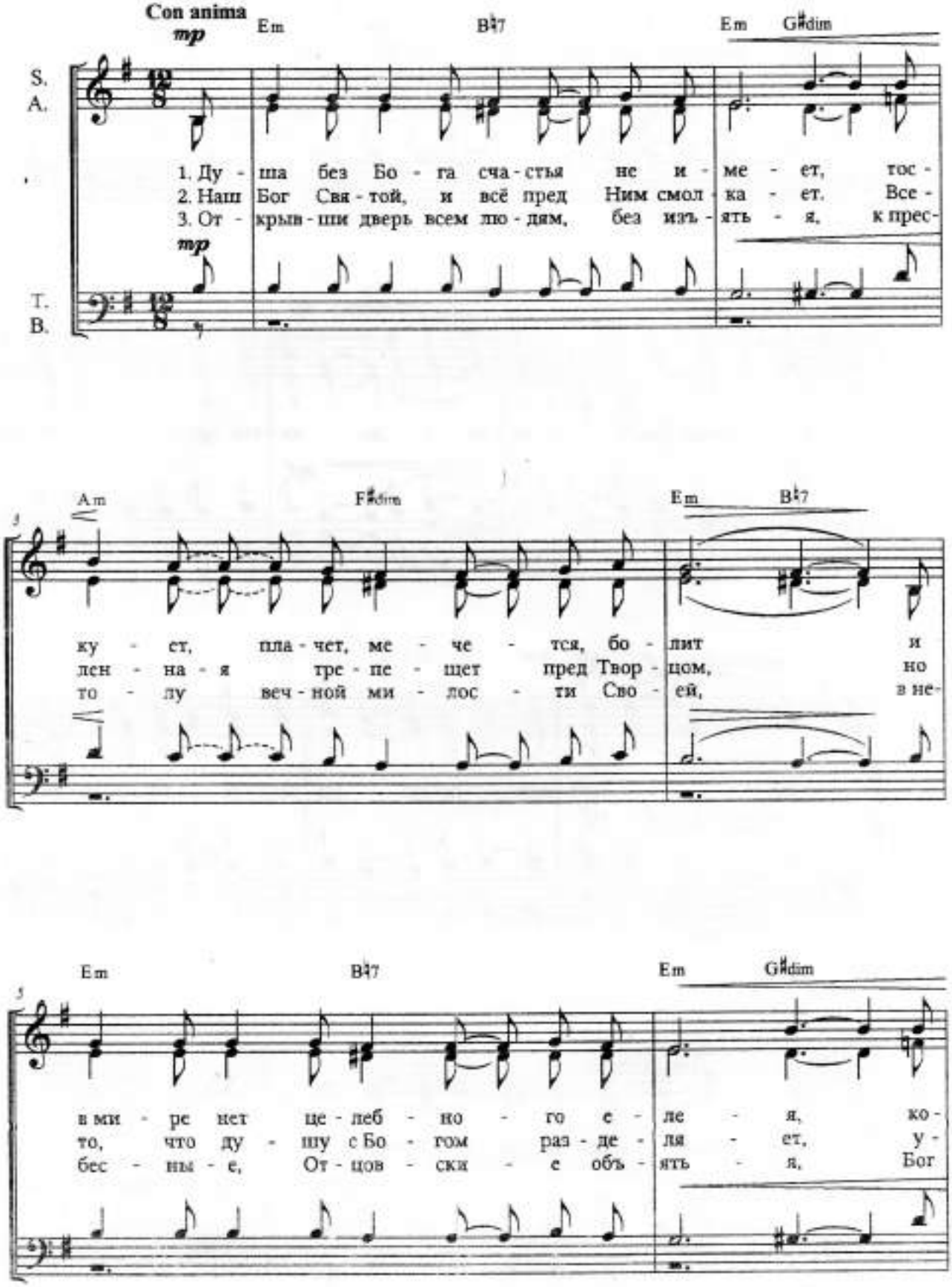

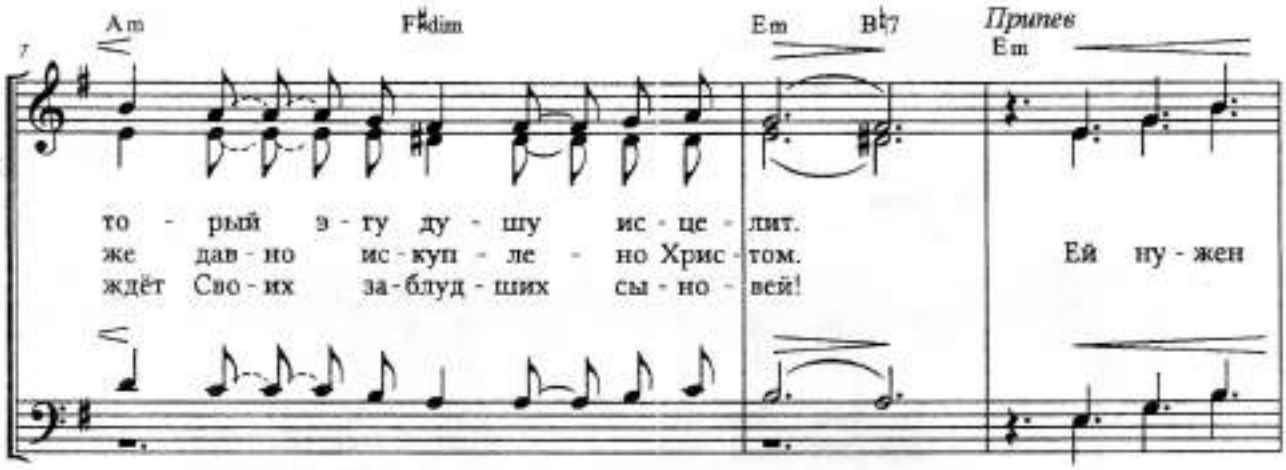
Am
F#dim
Em
B♭7
Припев
Em
то - рый э - ту ду - шу ис - це - лит.
же дав - но ис - куп - ле - но Хрис - том.
ждёт Сво - их за - блуд - ших сы - но - вей!
Ей ну - жен

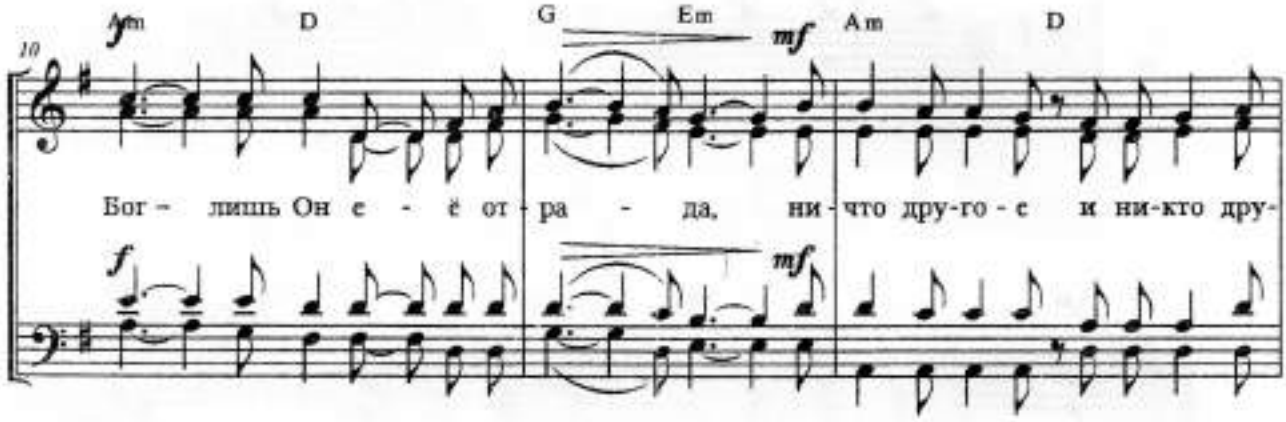
Am
D
G
Em
mf
Am
D
Бог – лишь Он е - ё от - ра - да, ни - что дру - го - е и ни - кто дру -
f
mf

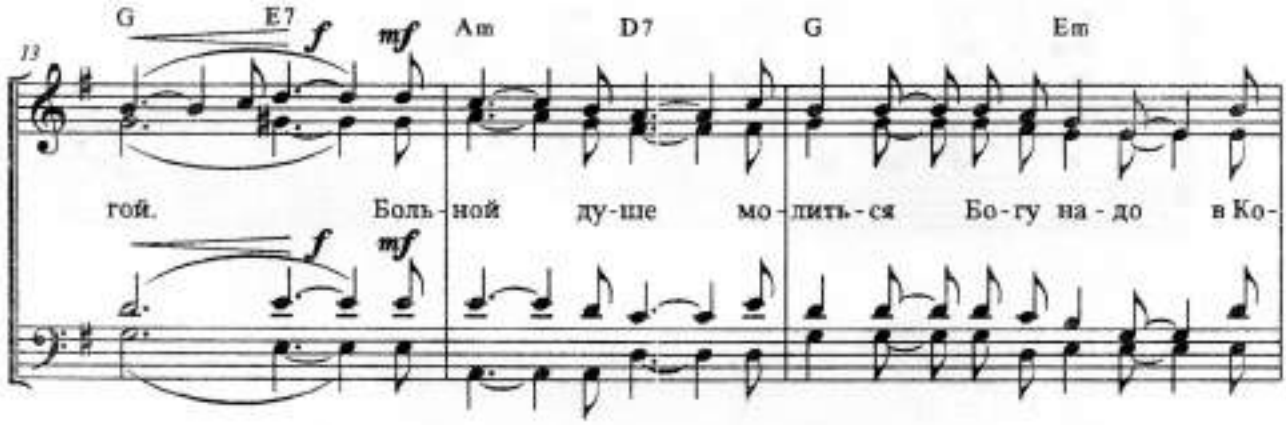
G
E7
f
mf
Am
D7
G
Em
гой. Боль - ной ду - ше мо - лить - ся Бо - гу на - до в Ко -
f
mf

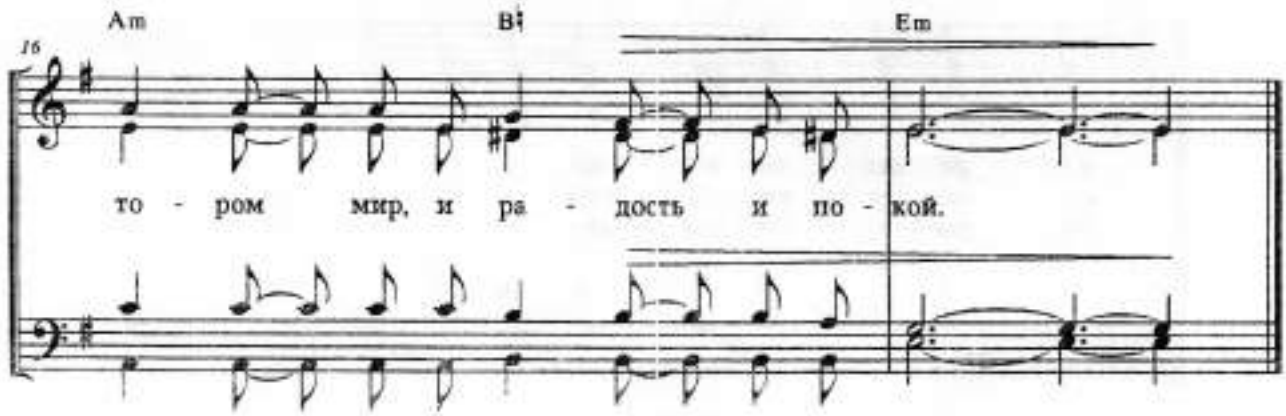
Am
B♭
Em
то - ром мир, и ра - дость и по - кой.

Колени я склоняю

Слова и муз. Christy Cooper
Аранж. Camp Kirkland

♩ = 76 S.A. unison

5

Ко-ле-ни я скло - ня - ю пе-ред Бо-гом силь -

10

ным, при-но-шу Те - бе, Гос подь, хва-лу и вос-хи - ще -

14

нье. Ты на-пол-ня-ешь ду - шу веч-ной бла-го - да -

B.T. unison

18

тью, и с ан - ге - ла - ми не - ба я хо - чу вос- петь.

23

Свят, ве-лик и чу - ден наш Бог все - мо - гу - щий, Он

59

27 A7

был, Он есть и вновь гря - дёт! Все - лен - ной Соз

32

да - тель до - сто - ин всей хва - лы. Ты ве - лик, наш

36

Бог, ве - лик! Ко-ле-ни я скло

Ко-ле-ни я скло - ня - ю

40

ня - ю При-но-шу Те-

пе-ред Бо-гом си - лы, при-но-шу Те - бе, Гос-подь,

44

бе, Гос-подь вос-хи - ще - нье. Я ру - ки под-ни -

хва - лу и вос-хи - ще - - нье.

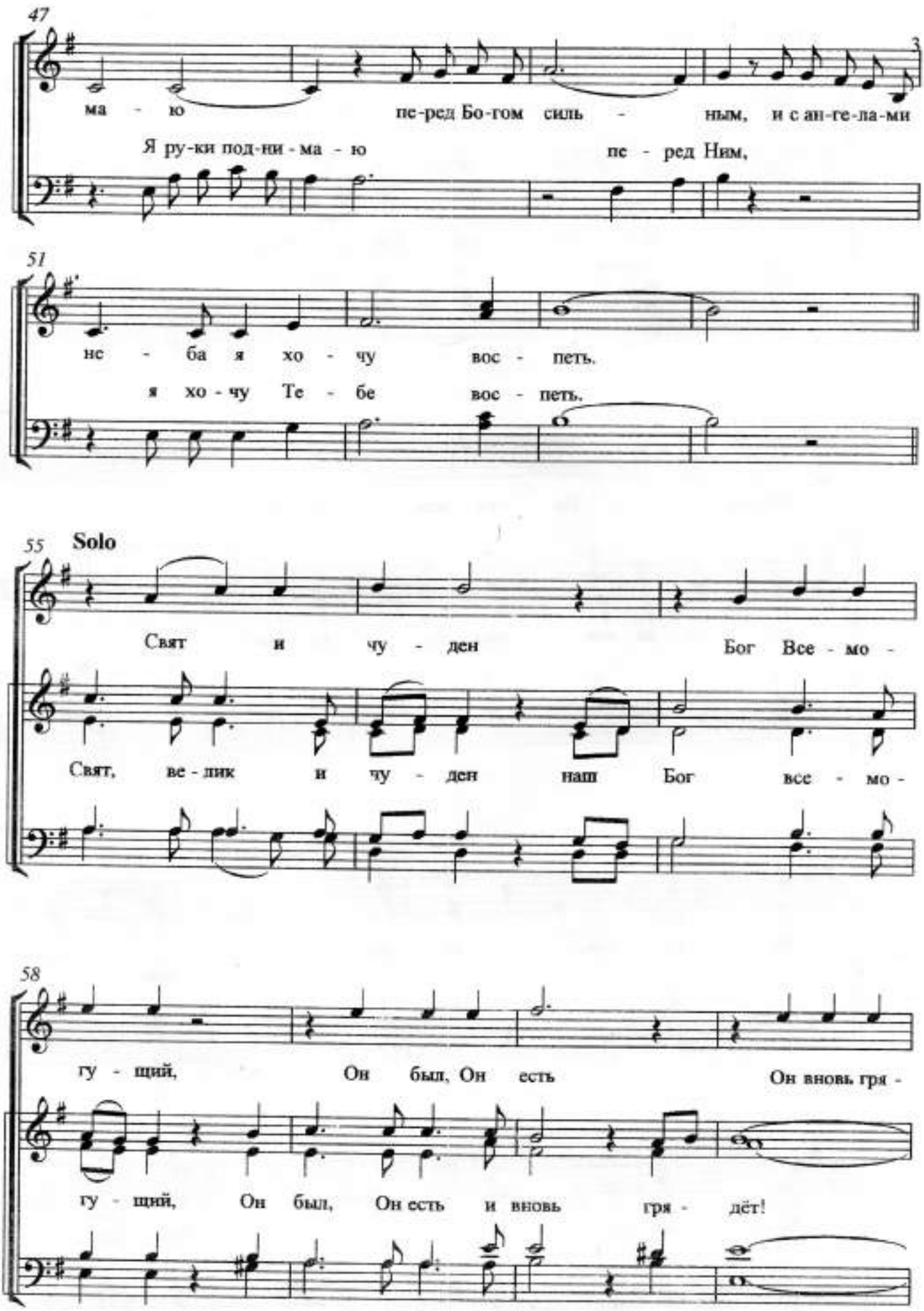
47
ма - ю пе-ред Бо-гом силь - ным, и с ан-ге-ла-ми
Я ру-ки под-ни-ма - ю пе - ред Ним,
51
не - ба я хо - чу вос - петь.
я хо - чу Те - бе вос - петь.
55
Solo
Свят и чу - ден Бог Все - мо -
Свят, ве - лик и чу - ден наш Бог все - мо -
58
гу - щий, Он был, Он есть Он вновь гря -
гу - щий, Он был, Он есть и вновь гря - дёт!

62

дёт! Гос-подь Соз - да - тель хва - лы до -

Все - лен - ной Соз - да - тель до - сто - ин всей хва -

66

сто - ин, Ты ве - лик, ве - лик!

лы. Ты ве - лик, наш Бог, ве - лик!

ве - лик

71

Ты ве - лик, ве - лик, Бо - же,

ве - лик

75

ff

Ты ве - лик, ве - лик, ве - лик!

133 ЛЮДИ ПРАГНУТЬ ЗНАЙТИ

Люди ищут пути

Л. Межохина *М. Парафейник*

Allegretto [Досить швидко]

mp Hm Em Hm

S. A.

1. Лю_ ди прагнуть зна_йти в цьо_му сві_ ті шля_хи, що до
2. Про_ ля_ га_ є цей шлях по Хрис_ то_ вих слі_дах – шлях страж_
3. Шлях ве_ де цей у_ вись. О мій дру_ же, не бійсь, а ско_

mp

T. B.

Em Cm7 F Hm

вла_ ди й ба_ гат_ ства ве_ дуть. Для спа_
дань, бо роть_ би і три_ вог. Та крізь
_рі_ ше йо_ го о_ би_ рай;

H7/D♯ Em

сен них у_ сіх се_ ред ти_ сяч до_ ріг до не_
мо_ рок но_ чей нас по ньо_ му ве_ де Сам Спа_
до свя_ то_ і ме_ ти – в не_ бі

cresc. Hm/F♯ F7 sus F7 *Приспів* *f*

бес є од на тіль_ ки путь. Є о_
_си_ тель в Свій див_ ний чер_ тог.
вір_ ним о_ бі_ ця_ ний рай.

cresc. *f*

Є о_

Hm F Hm G H Em

mf

дин тільки шлях для людей у пре крас_ні свя_ті не_ бе_ са, і Бог

дин тіль ки шлях для людей у пре_крас_ні свя_ті не_бе_ са,

cresc. Hm Em Edim F *f*

вір_ них по ньо_ му ве_ де у бла_ жен_ не і віч_ не бут_тя. Ми_ лий

mf cresc. *f*

Бог по ньо_ му ве_ де Ми_ лий

Hm F Hm G H Em

друже, спі_ши до Хрис_та і Йо_ му при_свя_ти все жит_тя. В царство

дру_ же, спі_ши до Хрис_та і Йо_ му при_свя_ти все жит_тя.

Em6 Hm/F♯ Em/G F Hm

світ_ ла, лю_ бо_ ві й доб_ра є о_ дин тіль_ ки шлях.

12 Чудный Спаситель

Слова: И. Томилова

Музыка: П.Шабан

♩ = 90

A

1.C+A unison

1.Чуд - ный Спа си - тель, Те - бе пок - ло нюсь И - мя свя то - е хва лю,

2.T+Б unison

2.Кро - вью о - чи - ще - ны, Бо - же, Тво - ей, Жизнь на - ша ста - ла бо - га -

12

мой Ии - сус Силь - ной ру - кой Ты тво ришь чу - де - са.

- че, свет - лей. Дай нам, Ии - сус, жить всег - да для Те - бя,

15

C все вместе

Все в Тво - ей влас - ти зем - ля, не - бе - са. Ты на крес - те в страш них му -

В не - ба о - би - тель при ми нас, лю - бя.

19

- ках стра - дал Смер - ти о - ко - вы на - ве - ки поп - рал.

22

Ра - ны Тво - и ис - це - ле - нье да - ют, Ду - шам ис - куп - лен - ным веч -

25

D

- ный при - ют.

*Исполняется в сопровождении: Фо-но, гобоя, скрипки, бас гитары и ударной установки. Запрос нот по адресу schaban22@gmx.de

Это произведение разрешено копировать

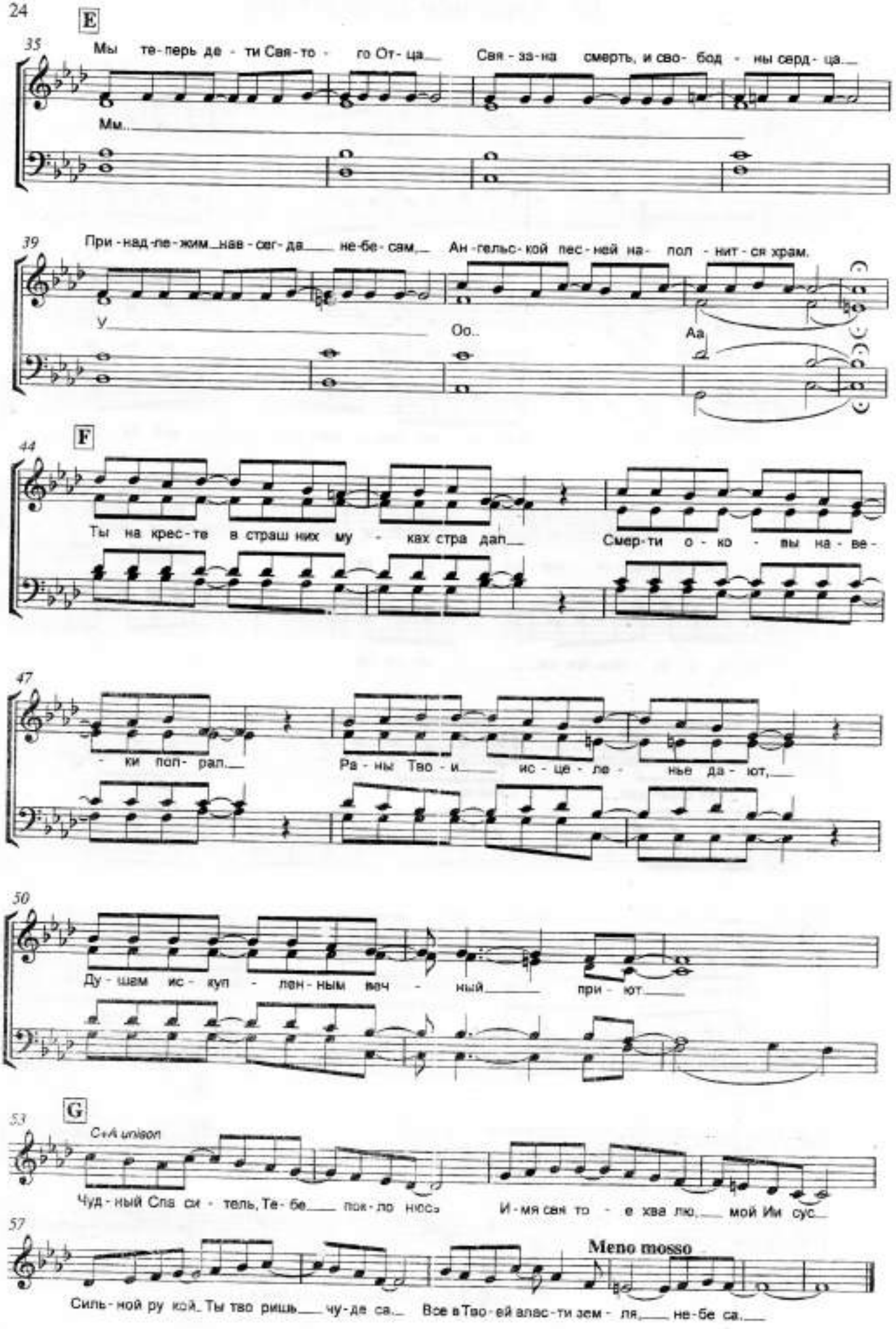
E
35
Мы те-перь де - ти Свя-то - го От-ца Свя - за-на смерть, и сво- бод - ны серд - ца
Мм..
39
При - над-ле - жим нав - сег - да не-бе - сам Ан-гельс-кой пес-ней на- пол - нит - ся храм.
У
Оо..
Аа
F
44
Ты на крес-те в страш них му - ках стра дал Смер-ти о - ко - вы на - ве -
47
- ки поп- рал Ра - ны Тво - и ис - це - ле - ние да - ют,
50
Ду - шам ис - куп - лен - ным веч - ный при - ют
G
53
C+A unison
Чуд - ный Спа си - тель, Те - бе пок - ло нюсь И - мя свя то - е хва лю, мой Ии сус
57
Meno mosso
Силь - ной ру кой Ты тво ришь чу - де са Все в Тво - ей влас - ти зем - ля, не - бе са

Ты Чудесный Бог

Word and Music by
LAURA STORY
Additional Lyrics by JESSE REEVES
Arranged by David T. Clydesdale

1

От вы-со-тах вы-сот и глу-би-нах мор - ских.___ Вид-на Тво-я

7

сла-ва втво-ре-ниях зем-ных. И вос-сен-них цве-тах а-ро-ма-тах вес - ны,___

2

14

Вся при-ро-да по-ёт пес-ню веч-ной хва-лы,_ вос-кли-ца-я. Ты Ве-ли-кий Бог, Ты Чу-дес-ный Бог

20

зна-ю-щий звё-зды все-ле-нной по их и-ме - нах,___ как Ты Ве-лик_ наш_ Бог.___

3

26

Мо-гу-щест-вен, Воз-вы-шен-ный, мы вос-хи-ще-ния сме-ре-на про-сла-вим Те - бя,___

http://fon-ki.com/

31

4

как Ты Ве-лик наш Бог, Ты Чу-дес-ный Бог! По-ви-ну-ют-ся мол-ни-и гро-мы Те-

38

-бе, и не-бес-ны хра-ни-лищ заг-ра-ды и снег.

44

И све-ти-ла соз-дал и да-ру-ешь им свет, по-сы-ла-ешь Ты

49

5

но-чью прох-ла-ду зем-ле, во все-лен-ной. Ты Ве-ли-кий Бог, Ты Чу-дес-ный Бог,

54

зна-ю-щий звёз-ды все-лен-ной по их и-ме-нах, как Ты Ве-лик наш Бог

60

6

Мо-гу-щест-вен, Воз-вы-шен-ный, мы вос-хи-ще-ние сме-ре-на прос-ла-вим Те-бя

http://fon-ki.com/

65

7

как Ты Ве-лик наш Бог, Ты Чу-дес-ный Бог! Ты Ве-ли-кий Бог, Ты Чу-дес-ный Бо

72

зна-ю-щий звёз-ды все-лен-ной по их я-ме - нах, как Ты Ве-лик наш Бог.

8

78

Мо-гу-щест-вен, Воз-вы-шен-ный, мы ввос-хи-ще-нии сме-ре-на прос-ла-вим Те - бя,

83

как Ты Ве - лик наш Бог, Ты Чу - дес - ный Бог!

9

88

Ты Чу-дес-ный Бог, Ты Чу - дес - ный Бог!

http://fon-ki.com/

Небеса, небеса небес 24

Andrew Miller

Не - бе - са, не - бе - са не - бес, Я стрем - люсь ту - да, в край сва -
Об - ла - ка, об - ла - ка скор - бей И - ног - да плы - вут над ду -
Гос - по - ди, как хо - чу ду - шой Каж - дый миг я впредь пре - бы -

тых чу - дес, Тот ла - зур - ный край для ду - ши мо - ей, Я на -
шой мо - ей. Об - ла - ка плы - вут, но Хрис - тос со мной, Он да -
вать с То - бой. Сре - ди бурь зем - ных сох - ра - ни ме - ня. Чтоб, о -

шел те - бя на зем - ле скор - бей Вос - хо - жу тро - пой в не - бе -
ет ду - ше и в скор - бях по - кой, И ся - ют вновь не - бе -
кон - чив путь, мне уз - реть Те - бя, И вос - петь хва - лу в не - бе -

10 в не - бе - са, в не - бе - са! Вос - хо - жу
не - бе - са, не - бе - са. И ся - ют
в не - бе - сах, в не - бе - сах. И вос - петь

ся, ся, сах. ся! ся, сах.

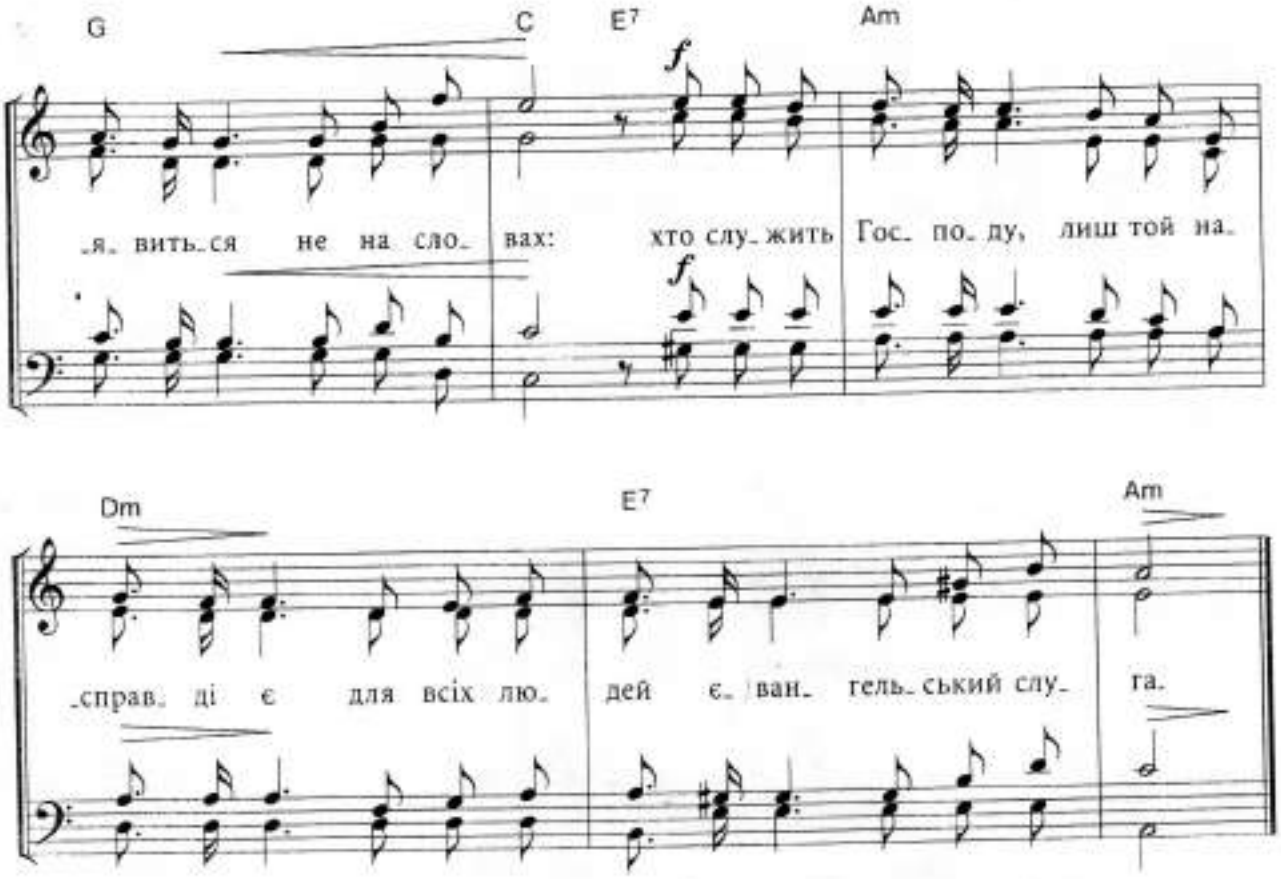

170 Є БЕЗЛІЧ ДОРІГ В ЦЬОМУ СВІТІ

Н. Берчук *Л. Клочкова*

Con moto [Рухливо]

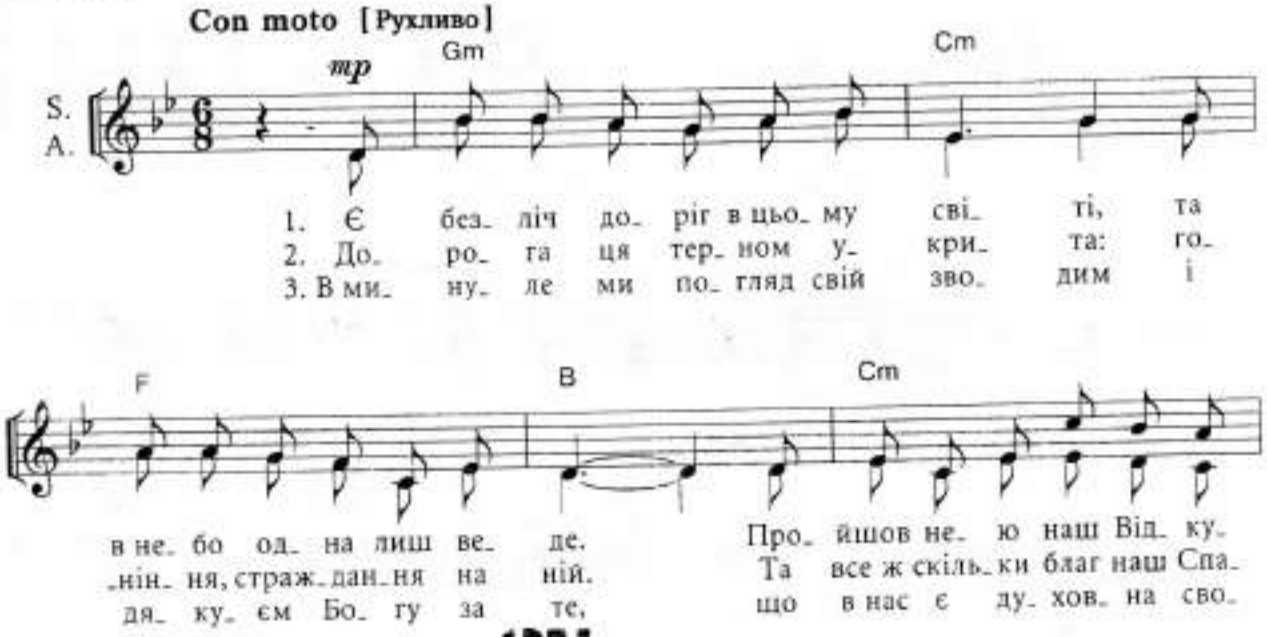

Приспів

Gm Cm6 D

S. A. _пи_ тель, і ми вслід за Гос_ по_ дом йдем.
_си_ тель нам дав у лю_ бо_ ві Сво_ їй!
_бо_ да, що брат_ство Хрис_то_ ве рос_ те.

mp

T. B. Не

E *p* F B *mp*

Не зна_ єм, що мо_ же зу_ стрі_ тись, зу_ стрі_ тись, я_

зна_ єм, що мо_ же зу_ стрі_ тись,

Fm *cresc.* G7 Cm D

_ких ми ді_жде_мось ча_ сів... Ми Гос_ по_ ду хо_ чем слу_

cresc.

я_ких ми ді_жде_мось ча_ сів, ча_ сів...

Gm E *f* F7sus B

_жи_ ти і жи_ ти, як Він по_ ве_ лів.

f

ДРУЖЕ, ЧОМУ ТИ В ТРИВОЗІ

З душею

1. Дру_ же, чо_ му ти в три_ во_ зі й жур_ бі? Зір за_ ту_
2. В си_ ньо_ му не_ бі, у цар_ стві свя_ тих, Бог нас че_
3. Там наш Спа_ си_ тель у сль_ ні Ot_ ця вті_ шить на_

_ма_ ни_ ли сльо_ зи то_ бі. Глянь: над то_ бо_ ю зав_ жди, кож_ ну
ка_ є в о_ ся_ лях сво_ їх. Тож не су_ муй, дру_ же мій до_ ро_
ві_ ки скор_ бот_ ні сер_ ця. В не_ бі по_ чу_ єш ти го_ лос свя_

мить ся_ є ну_ до_ ви не_ бес_ на бла_ кить.
гий, а не_ бі для то_ бе є спо_ кій свя_ тий.
тий. "Я вже дав_ но жду те_ бе, си_ ну мій".

В си_ ньо_ му не_ бі пре_ крас_ на до_ ля мо_я, в си_ ньо_ му

В си_ ньо_ му не_ бі до_ ля мо_я.

не_ бі нас зве о_ се_ ля свя_ та. В си_ ньо_ му

в си_ ньо_ му не_ бі о_ се_ ля свя_ та.

не_ бі, де зав_ жди чи_ то_ та, де па_ ну_ є лю_

В си_ ньо_ му не_ бі свя_ та Віт_

ба, тво Віт_ чи_ на тво_ є і мо_ я.

ня_ на тво_ є і мо_ я.

Землю Юдейську

Allegro moderato

1.Зем-лю Ю-дей-ську ніч ка вкри-ва є, сном бла-го-дат-ним світ спо-чи

1.Зем-лю Ю-дей-ську ніч ка вкри-ва є, сном бла-го-дат-ним світ спо-чи

Allegretto

-ва - є. Лиш у-бо-гі па-сту-шки, па-сту-шки ста-да сво-го сте-рег-ли,

-ва - є. Лиш у-бо-гі па-сту-шки, па-сту-шки ста-да сво-го сте-рег-ли,

тут їм ан-гел ся яв-ля-є

сте-рег-ли. тут ан - гел і та-ку вість воз-ві-ща-є:

сте-рег-ли. тут їм ан-гел ся яв-ля-є і та-ку вість воз-ві-ща-є:

тут ан - гел

Він з Ді-ви во-пло-ти-вся, Він в яс-лах по-ло-жи-вся

Спас при-йшов, Спас при-йшов. Він во-пло-ти-вся Він по-ло-жи-вся

Спас при-йшов, Спас при-йшов. Він з Ді-ви во-пло-ти-вся, Він в яс-лах по-ло-жи-вся

Він во-пло-ти-вся.

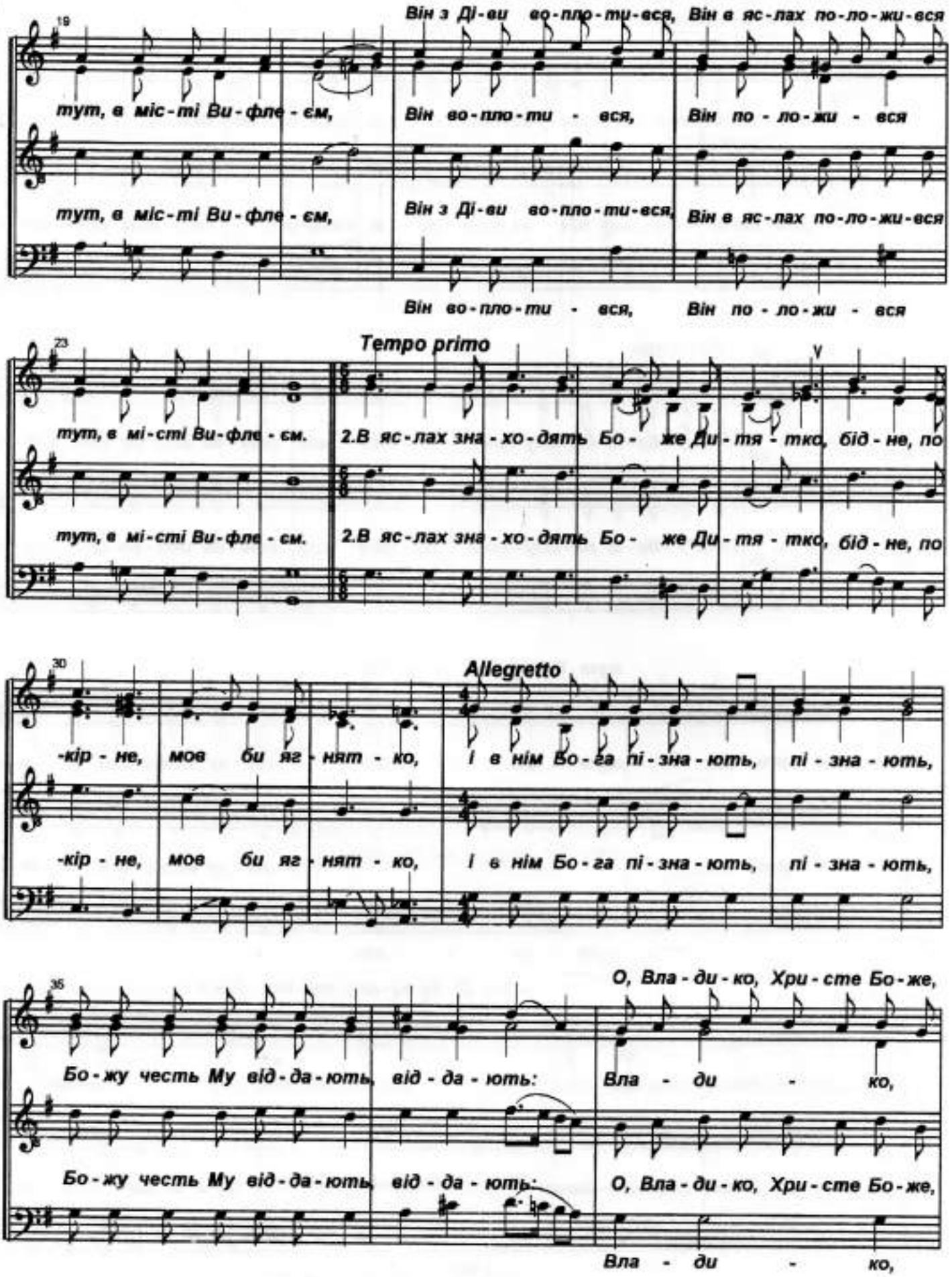
19
Він з Ді-ви во-пло-ти-вся, Він в яс-лах по-ло-жи-вся
тут, в міс-ті Ви-фле-єм, Він во-пло-ти - вся, Він по-ло-жи - вся
тут, в міс-ті Ви-фле-єм, Він з Ді-ви во-пло-ти-вся, Він в яс-лах по-ло-жи-вся
Він во-пло-ти - вся, Він по-ло-жи - вся
23
Tempo primo
тут, в мі-сті Ви-фле-єм. 2.В яс-лах зна-хо-дять Бо- же Ди-тя-тко, бід-не, по
тут, в мі-сті Ви-фле-єм. 2.В яс-лах зна-хо-дять Бо- же Ди-тя-тко, бід-не, по
30
Allegretto
-кір-не, мов би яг-нят-ко, І в нім Бо-га пі-зна-ють, пі-зна-ють,
-кір-не, мов би яг-нят-ко, І в нім Бо-га пі-зна-ють, пі-зна-ють,
35
О, Вла-ди-ко, Хри-сте Бо-же,
Бо-жу честь Му від-да-ють, від-да-ють: Вла-ди-ко,
Бо-жу честь Му від-да-ють, від-да-ють: О, Вла-ди-ко, Хри-сте Бо-же,
Вла-ди-ко,

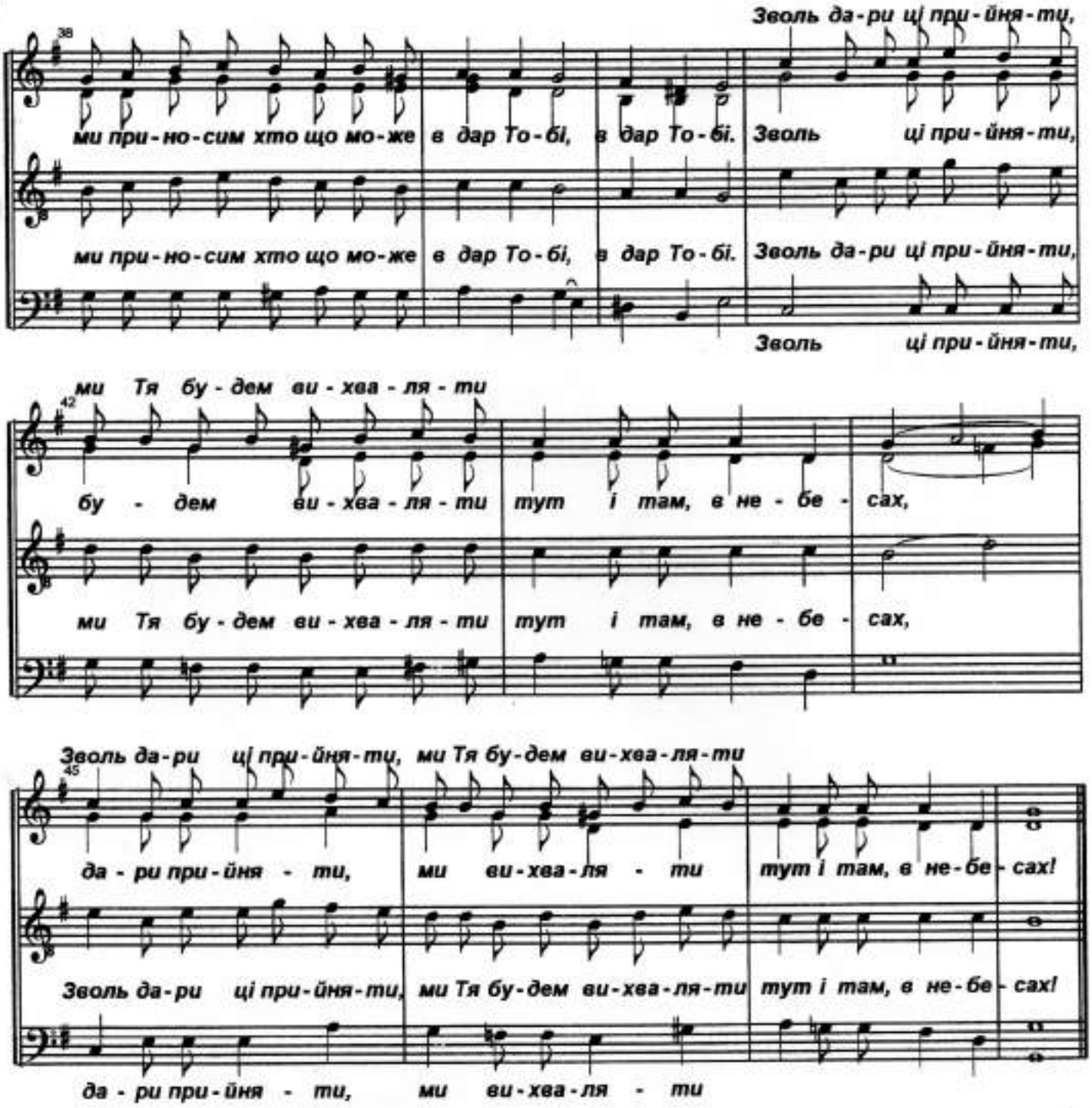
Зволь да-ри ці при-йня-ти,
ми при-но-сим хто що мо-же в дар То-бі, в дар То-бі. Зволь ці при-йня-ти,
ми при-но-сим хто що мо-же в дар То-бі, в дар То-бі. Зволь да-ри ці при-йня-ти,
Зволь ці при-йня-ти,
ми Тя бу-дем ви-хва-ля-ти
бу-дем ви-хва-ля-ти тут і там, в не-бе-сах,
ми Тя бу-дем ви-хва-ля-ти тут і там, в не-бе-сах,
Зволь да-ри ці при-йня-ти, ми Тя бу-дем ви-хва-ля-ти
да-ри при-йня-ти, ми ви-хва-ля-ти тут і там, в не-бе-сах!
Зволь да-ри ці при-йня-ти, ми Тя бу-дем ви-хва-ля-ти тут і там, в не-бе-сах!
да-ри при-йня-ти, ми ви-хва-ля-ти

553

ПАСХА

Перев. Д. А. Ясько.

F. E. Belokon

Медленно с чувством

mf

1. Уж день прошел. Е - ги - пет ночь по - кры - ла. Во тьме и - дет на
2. По душ чис - лу яг - нен - ка все за - кла - ли. Как Бог велел, ждут
3. У - вы, за - был! на ко - ся - ках нет кро - ви. Постой, постой, гу -
4. Ду - ша, при - ми Гос - под - не ис - куп - ленъ - е. И верь в Того, Кто

mf

пер - вен - цев бе - да. Весь мир у - снул. Из - ра - иль верит в милость. Не
ут - рен - ней за - ри. Но кровь е - го на ко - ся - ках вид - на ли? Сей -
би - тель, не вхо - ди. Господь, прости! я к празднику го - то - вил. Мо -
у - мер за лю - дей. Не спи, кри - чи другим в предупрежденье: О

стекс. rit

Припев

p

спит, а ждет: спа - сет Бог от су - да.
час про - верь! пой - ди и по - смот - ри.
лись, ду - ша, на - дей - ся, верь и жди.
мир, проснись, гу - би - тель у дверей!

Я пройду ми - мо вас,

стекс. rit p

f

хик увижу кровь. Я пройду ми - мо вас, но коснусь врагов. Я пройду

f rit. p

ми - мо вас, как у - ви - жу кровь, Кровь не - вин - но - го Аг - ца.

p

65а

Богу Одному честь и слава

Words and Music by Larry Bryant
Arranged and orchestrated by Mark Hayes
Перевод с англ. Петр Арестов

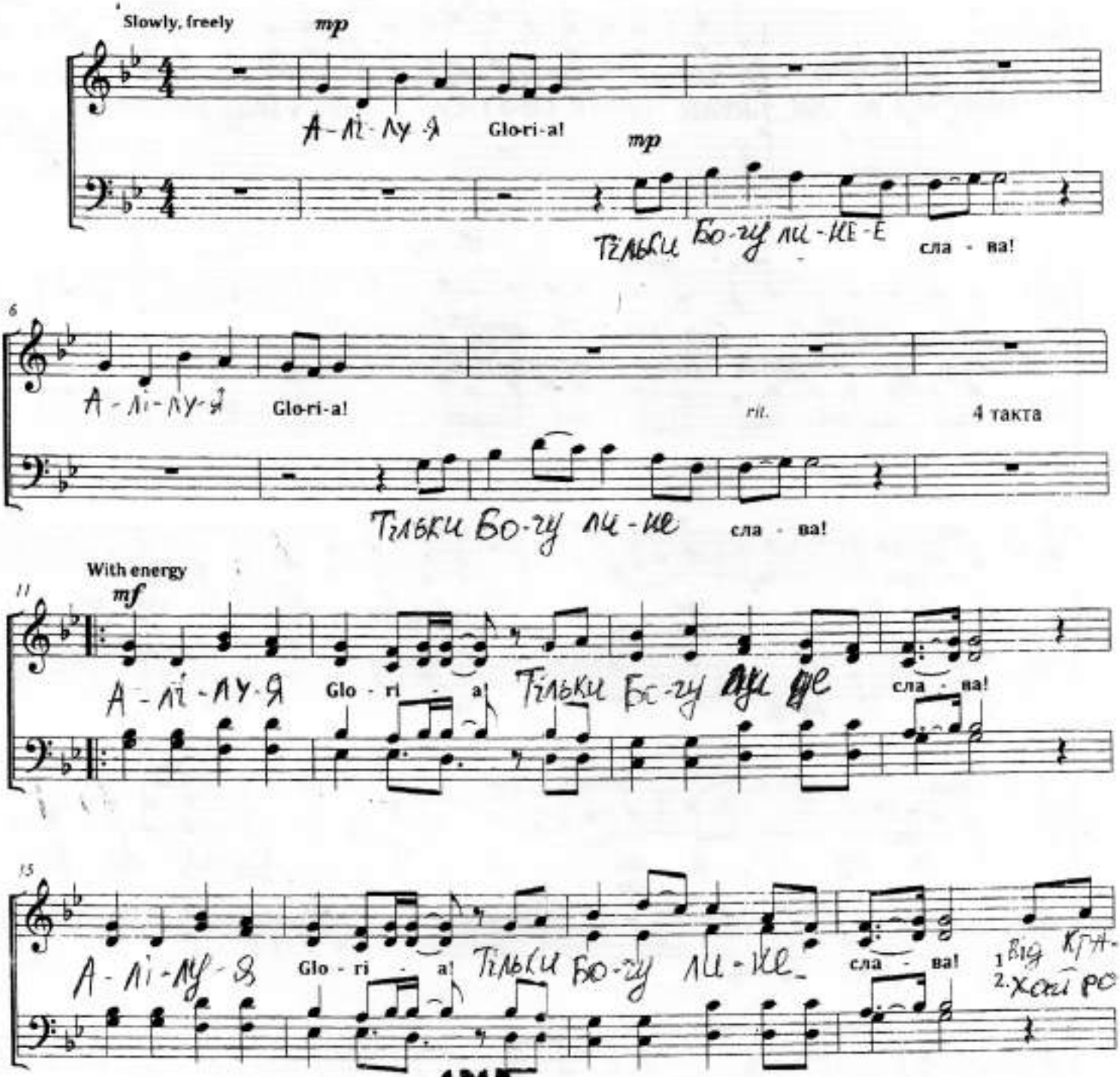

19

Си Ну-гав до не-ба ніж-них ко-ло-рів. В грізних хвилях, океану Втихім
кочуть океани Ходять хмари грозові, А-ле милості Господній Не за-

22

подиху вітрів. Де гро-ми і бли-ска-виці, Сіяє трепет у серцях, Там кей
кінчиться по-вік імена своїх святих Господь у Книзі записав. Для міл

25

sfz mp f

дуєтьоя пісня. Сла-ви див-ного Творця!
йнав душ спасених Місце є на небесах!

О - о - о - о!

29

Melody

А ли-лу - я Glo - ri - a! Тільки Богу Ми не сла - ва!
Glo - ri - a!
А - ли - лу - я

33

А - ли - лу - я Glo - ri - a! Тільки Бо - гу Ми не
Glo - ri - a!
А - ли - лу - я

36

mp

сла - ва! О - о - о. mp Честь и сла - ва! О - о - о. 1. Все Тво

40

рікя навкруги Умеб, вмірі-йка землі Співає пісню прославляючи Твор-
Допомагають нам стобою, чути

43

ця - свя то го
Голос Бога
2. Все Тво

Голос Бога

ч т

ч т

mf f mp

А лі лу я Glo-ria!

49

mf f ff

А лі лу я Glo-ri-a! А лі лу я Glo-ri-a!

54

f

А лі лу - я Glo - ri - a! Тільки Богу - Ли ке сла - ва!

62

mf

So - li De - o Glo - ri - a!

А лі лу я Glo - ri - a! Тільки Богу - Ли ке сла - ва! Честь и

70

f ff

сла - ва!

А - лі лу я Glo - ri - a!!!

Малюнок Ігор с.Миколаєв (Мінськ 2011

Хваліте Господа

Псалом 148,150

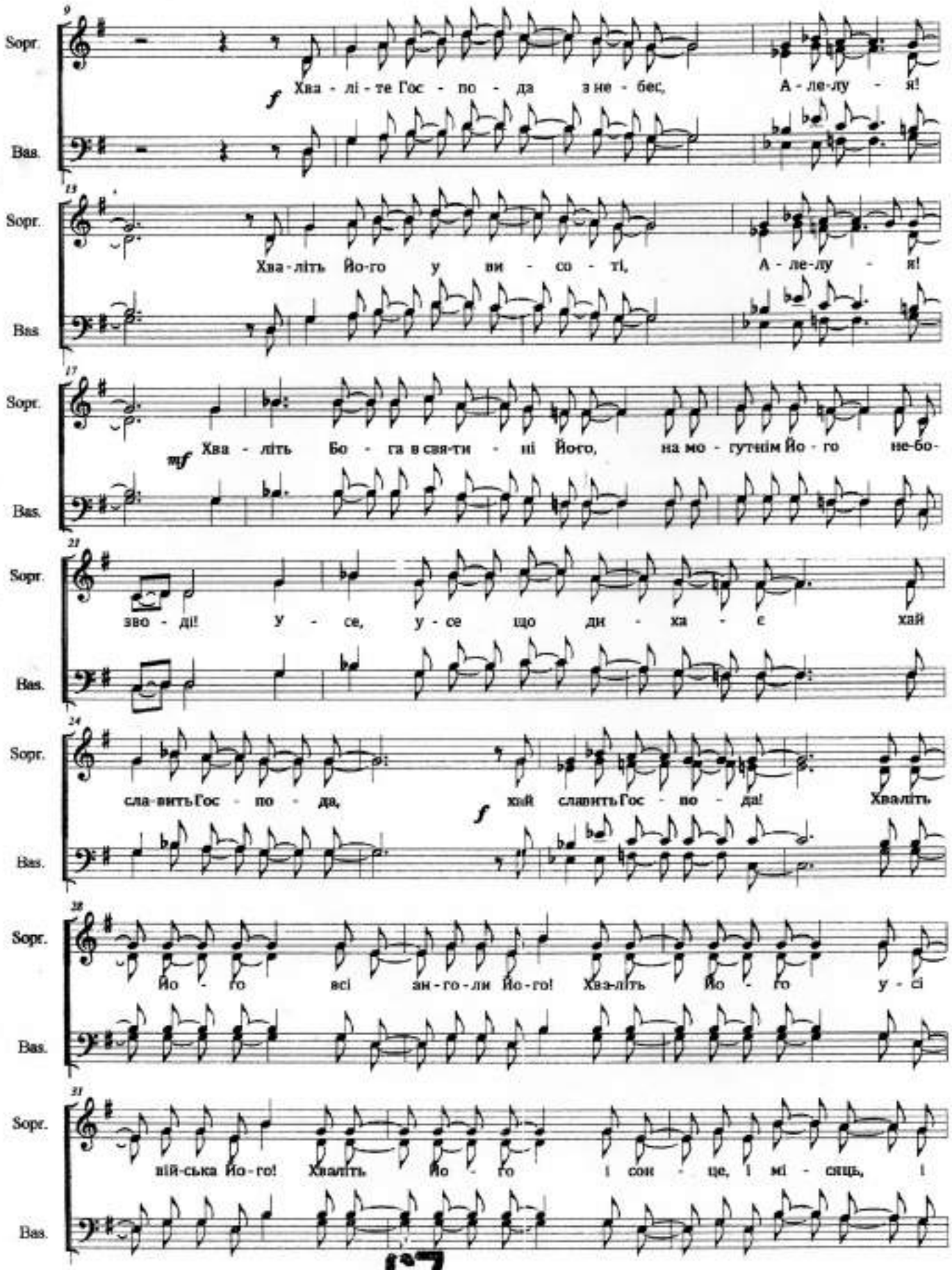

Sopr.

Bas.

зо-рі у-сі хва - літь! У - сі Йо-го хва - літь!

38

Хва - лі - те Гос - по - да з не - бес, А - ле-лу - я!

42

Хва - літь Йо-го у ви - со - ті, А - ле-лу - я!

46

mf Хва - літь Бо - га в святи - ні Йо-го, на мо - гутнім Йо - го не-бо-

50

зво - ді! У - се, у - се що ди - ха - є хай

53

славить Гос - по - да, *f* хай славить Гос - по - - да! - - Хвалїть

57

- Йо - - го - - за - чи - ни - всі Йо-го! - Хвалїть - Йо - - го - - за - ве -

60

- лич всю Йо-го! - Хвалїть - Йе - - го - - все - Тво - ри-во сві - ту, у -

63

Sopr. сі Йо - го хва - лить! Хва-лить Йо - го на ар -

Bas.

66

Sopr. - фі та тру-бі! Хвалить Йо - го, на флей - ті та стру-ні! Хвалить

Bas.

69

Sopr. Йо - го у - се, що жи-ве на зем - лі, у - сі хва - лить! -

Bas.

72

Sopr. - - - - - у сі Йо-го хва - лить! А-ле-лу - я!

Bas.

76

Sopr. *f* А-ле-лу - я! *fff* А-ле-лу - - - - - я!

Bas.

119 ХАЙ ВІЄ, ГОСПОДИ, ТВІЙ ДУХ

Повей, великий Божий Дух

В. М. Беличенко — *Обробка М. Парафейника*

Animato [Піднесено]

mp Fm Bm C7

S. A.

1. Хай ві- є, Гос- по- ди, Твій Дух, щоб нам зміц-
2. Дай, Бо- же, мо- ву зна- ти нам до- ступ- ну
3. Скор- бо- ти на шля- хах зем- них для нас від-

mp

T. B.

Fm Bm Db E

-ня- ти- ся, щоб ріс у Церк- ві, як в са- ду, плід ві- ри
ближ- ньо- му, щоб ко- жен іс- ти- ну пі- знав в сло- вах у-
-мі- ря- ні. Сво- їх, о Бо- же, бе- ре- жи дай бу- ти

A F Bm E7

mp

й свя- то- сті. бла- го- дать й лю- бов спа-
-тіш- ли- вих. всіх свя- тих і до- сі
вір- ни- ми. ми що- дня, а не в бай-

mf

Примнож Сво- ю в ній бла- го- дать,
У сві- ті нім бор- ців свя- тих
Для Те- бе щоб жи- ли що- дня,

158

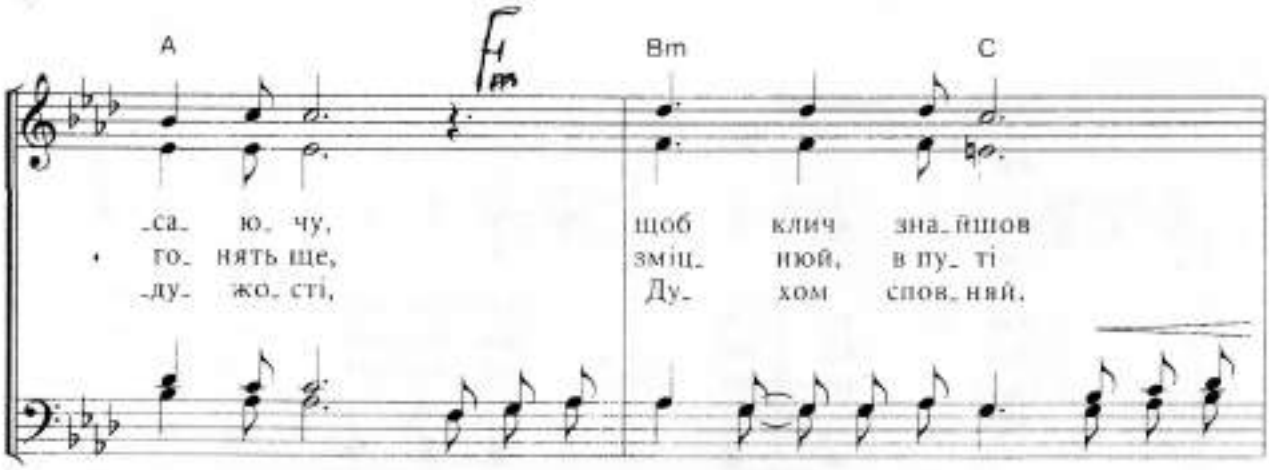

щоб клич Твій: "Хто б пі- шов для Нас?" зна-йшов ба-
Ти Ду-хом прав- ди зміц-нюй їх, в пу-ті зне-
по-стій-но свя- тіс- тю спов-ний і Ду-хом

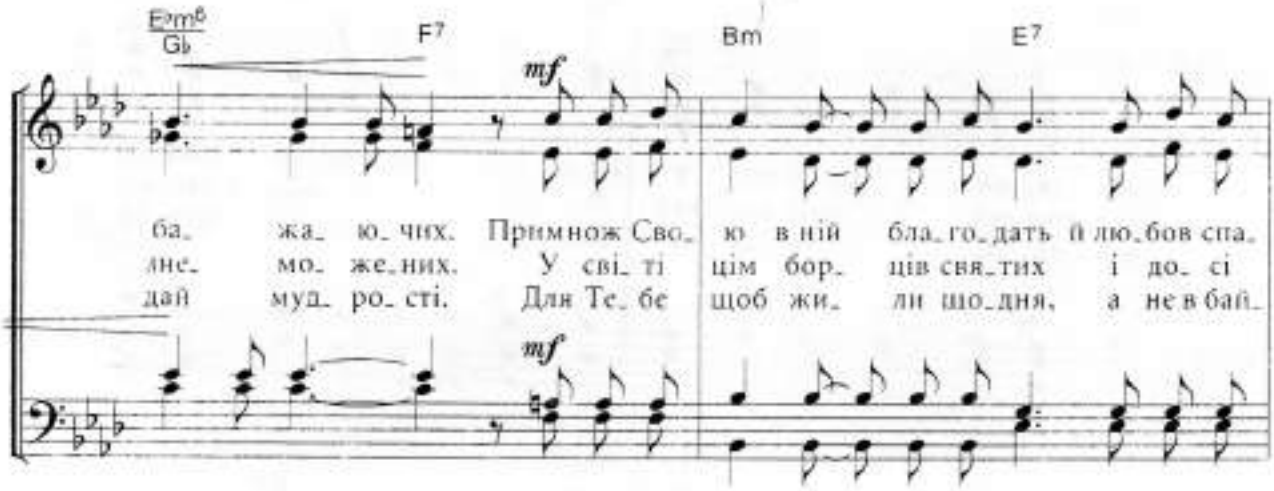

-жа- ю- чих.
-мо- же-них.
муд- ро- сті.

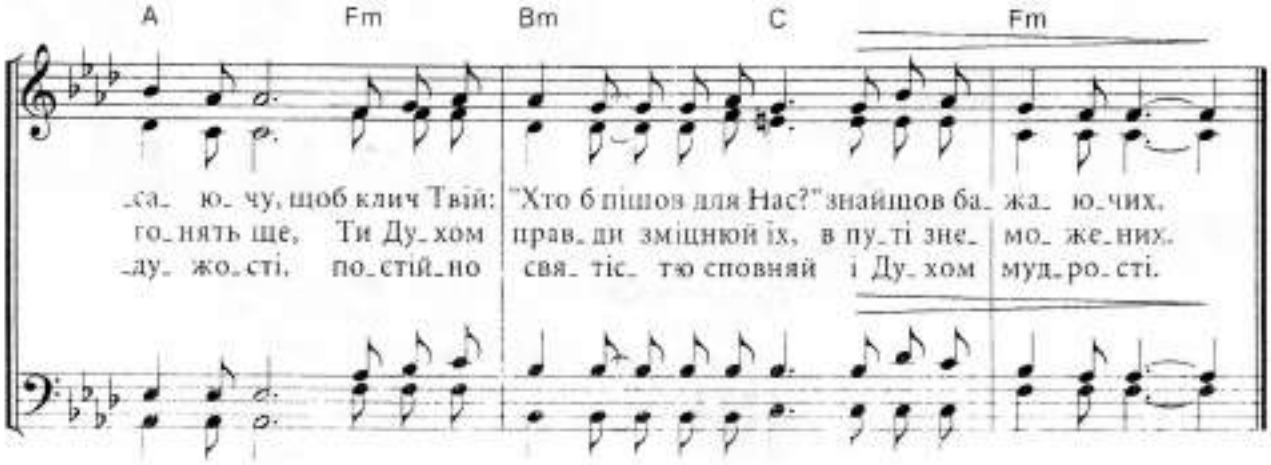

Игра в христианство

"Испытывайте самих себя, в вере ли вы."
2. Кор. 13:5

П.Бальжик

С чувством

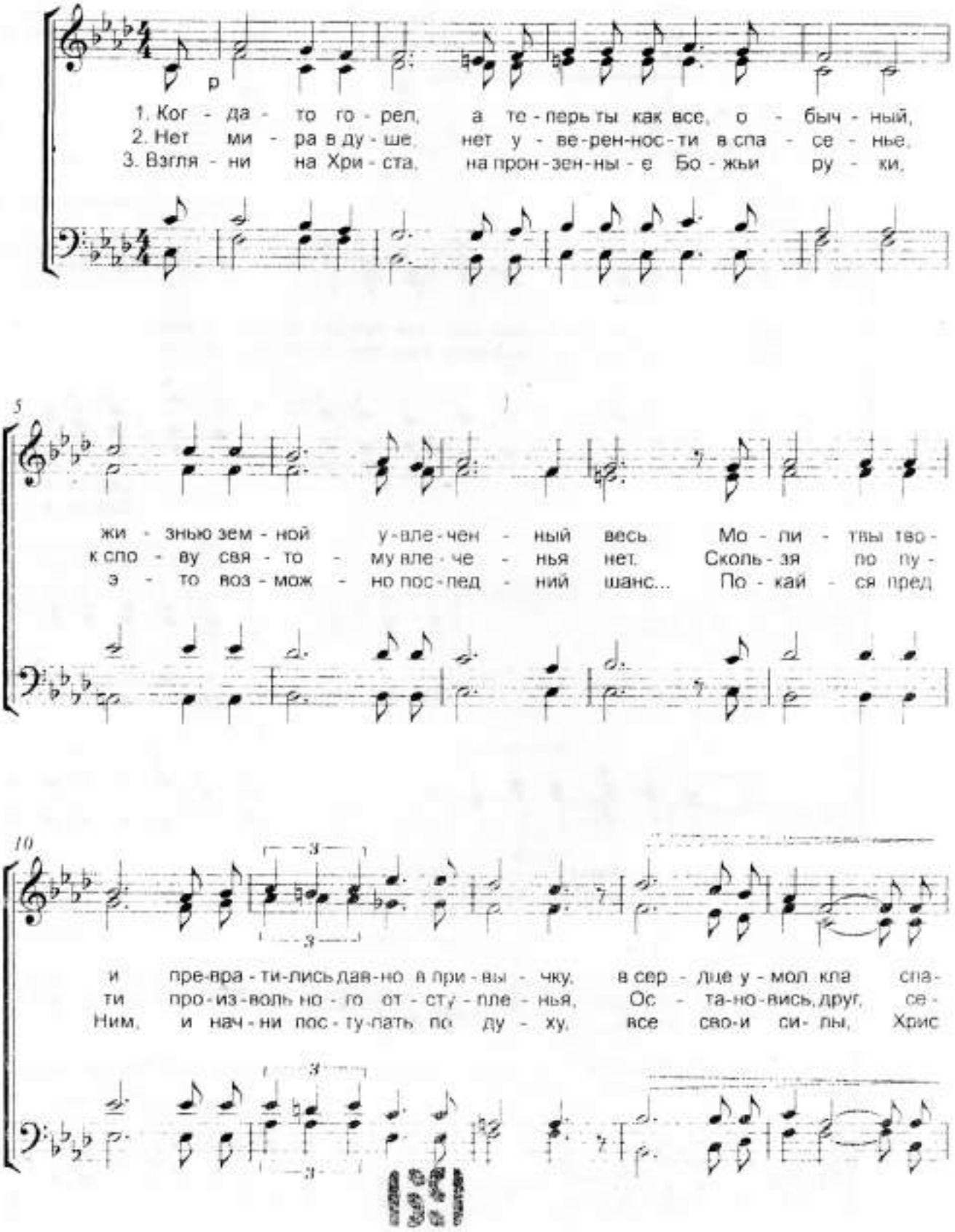

1,2.Мо - жет вся тво - я жизнь мой друг, иг - ра в хри - сти - а -
3.Хо чет Бог что - бы жизнь тво - я бы - ла хри - сти - а -

15

mf

cresc.

се ня песнь.
бе от - веть:
ту от - дай.

Жизнь тво - я, лишь иг -
Жизнь бы - ла для Хри -

нство?
нской,

20

ра пе - ред ми - ром свя - той про - сто де - ла - ешь вид.
ста, не - под дель - ной пред Ним, пос - то - ян - но свя - той,

Сос - то - я - ни - е
Сос - то - я - ни - е

dim.

24

тво - е - го, сер - дца друг. И - и - сус толь - ко мо - жет твой
жить для Сла - вы не - бес - ной в до

э - то смер - тель - но о - па - сно.
э - то пред Бо - гом пре - кра - сно.

29

1,2 3

дух об - но - вить
пи - не зем - ной

дух. Он се - го - дня же - ла - ет твой дух об - но - вить.

246 СРЕДИ МНОЖЕСТВА ЗВЕЗД

Обработка М. Парафейника

Con moto animato

mp

Em F♯ H7 Em

S. A.

1. Сре_ди мно_жества звезд есть пла_не_та Зем_ля, е_ё
2. Жизнь ко_рот_ку_ю дал на зем_ле мне Гос_подь, здесь я
3. О, при_ди, че_ло_век, И_и_су_са лю_бовь – сча_стья

mp

T. B.

E7 Am H

Бог со_тво_рил для не_бя. Здесь я ра_дость по_знал, на путь
гость, а на не_бе мой дом. Я ни_что_жен и слаб, я лишь
нет на зем_ле без Не_го! Он – спа_се_ни_я дверь, ты Е_

стас. *стас.*

Припев

Em C H7

не_ти_ны стать здесь Хрис_тос мне от_кро_ет Се_бя.
пе_пел и прах, мо_й сп_а_а в Хрис_те оп_ра_ном.
му_ только верь – и по_зна_ешь, что си_ла в Нём.

f Он ме

E Am D G Em

f *mp*

воз_лю_бил, все про_стил, жизнь но_вую по_да

mp

ня воз_лю_бил, и грех_и все про_стил.

70

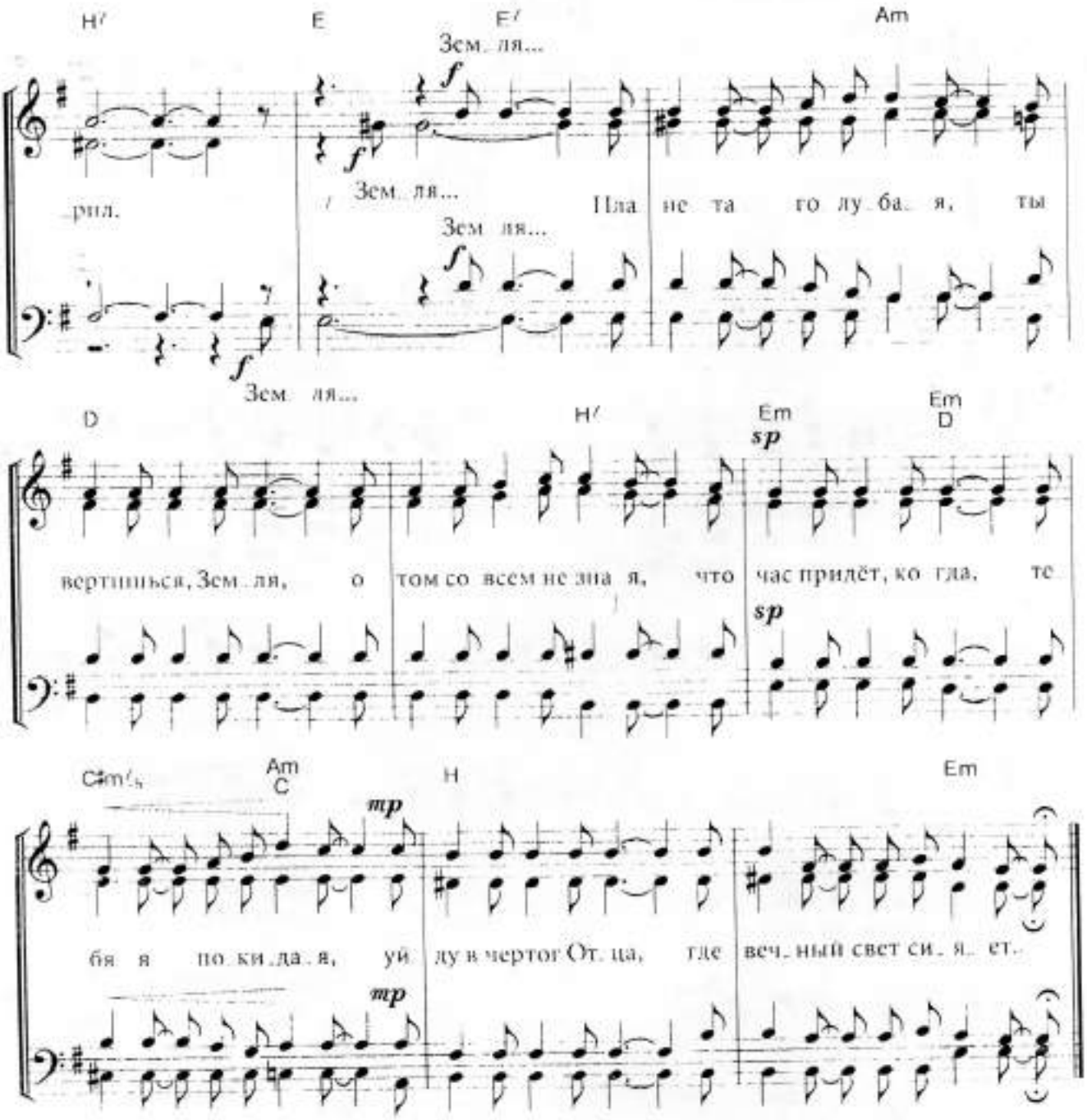
H/
E
E/
Am
Зем ля...
f
рил.
Зем ля...
Пла не та го лу ба я, ты
Зем ля...
Зем ля...
D
H/
Em
Em
D
sp
вертишься, Зем ля, о том со всем не зна я, что час придёт, ко гда, те
sp
C#m/5
Am
C
H
Em
mp
бя я по ки да я, уй ду в чертог От ца, где веч ный свет си я ет.
mp

Возвожу Очи Мои к Горам

Псалом 120

SOPRANO
ALTO

Первый раз: соло
Второй раз: женский хор

7 *p* Воз-во - жу о-чи мо-и к го - рам, от - ку-да при - дет

12 по-мощь мо-я, от Гос-по-да по-мощь мо-я, от Гос - по - да. *p* Воз-во

17 -да. *accel.* *mp* *Мужской хор* Сот-во-рив-ше-го не - бо и зем - лю, по-мощь от Гос - по - да.

22 *mp* *Первый раз: женский хор поёт в унисон*
mf *Второй раз: весь хор по партиям*
Не спит Хра-ня-щий те - бя, не спит Хра-ня-щий Из- ра - и - ля.
mf

26 Днем солн-це не по-ра - нит, ни по-ни-ю лу - на. -на. *f* *Уверенно* Воз-во-
f

31 жу о-чи мо-и к го - рам, от - ку-да при - дет по-мощь мо-я, от Гос-по-да

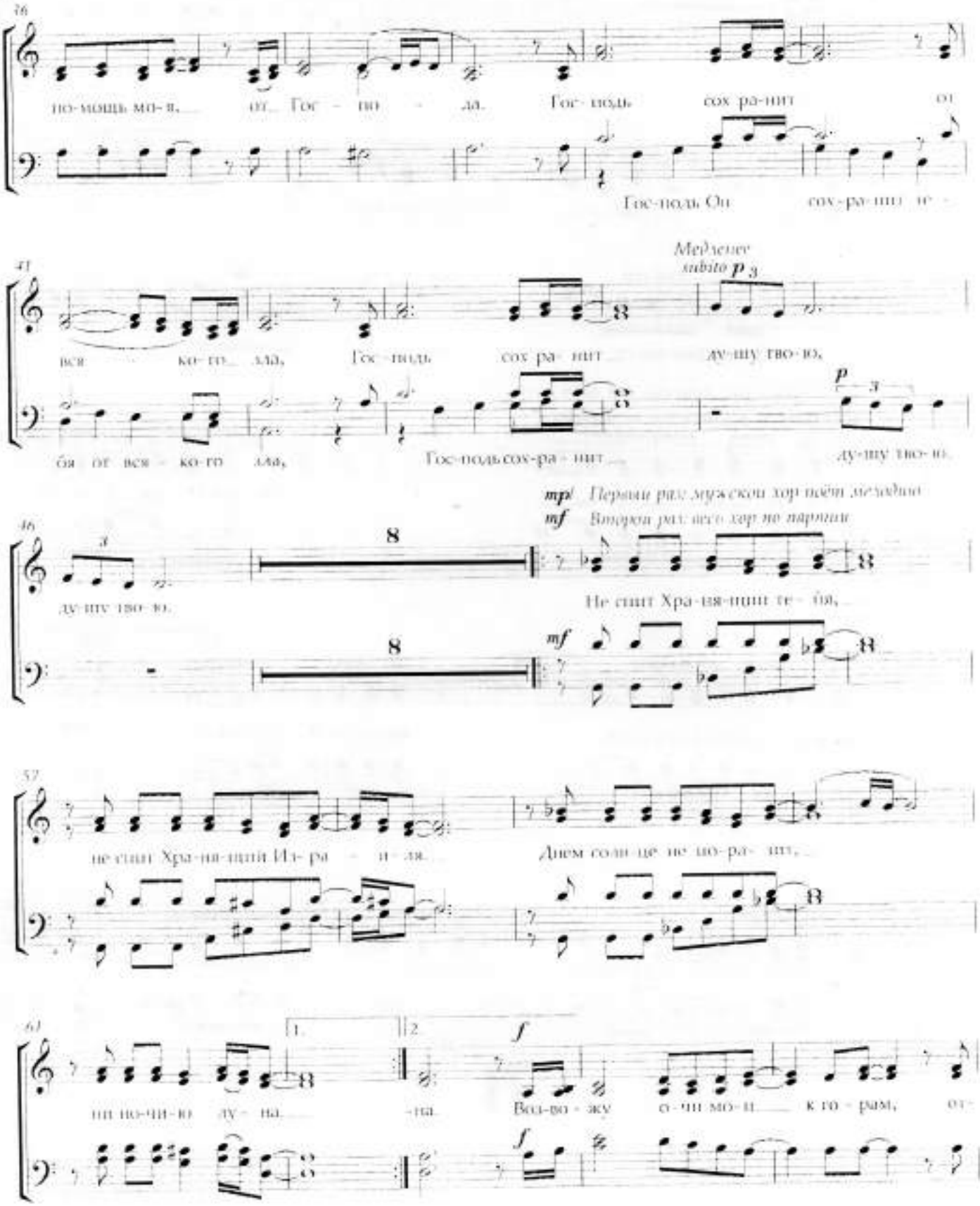
по-мощь мо-я, от Гос - по - да. Гос-подь сох ра-нит от
Гос-подь Он сох-ра-нит не -
Медленно
subito p
вся ко-го зла, Гос-подь сох ра-нит ду-шу тво-ю,
бя от вся - ко-го зла, Гос-подь сох-ра - нит ду-шу тво-ю.
mp Первый раз мужской хор поёт мелодию
mf Второй раз весь хор по партиям
ду-шу тво-ю. Не спит Хра-ня-щий те - бя,
не спит Хра-ня-щий Из- ра - и - ля. Днем сол-нце не по-ра- нит,
ни ночи-ю лу - на. -на. Всег-да - жу о-чи мо-и к го - рам, от-

66

ку-да при-дет по-мощь мо-я, от Гос-по-да по-мощь мо-я, от

70

ff

Гос-по-да. Гос-подь сох-ра-нит от вся-ко-го

ff

Гос-подь Он сох-ра-нит те-бя от вся-ко-го

75

Медленно

зла, Гос-подь сох-ра-нит *subito* *p* ду-шу тво-ю.

зла, Гос-подь сох-ра-нит *p* ду-шу тво-ю.

79

ду-шу тво-ю. *p* *Женский хор* Воз-во-жу о-чи мои к го-рам, от-ку-да при-дет по-мощь мо-я, от

84

rall.

Гос-по-да по-мощь мо-я, от Гос-по-да

312 О НЕБО, О БЛАКИТНЕ НЕБО

О небо, голубое небо

В. Телегин

Cantabile [Співуче]

Dm Gm

S. A. *mp*

1. О не- бо, о бла- кит- не не- бо, то-
2. Не раз бу- ва- ло: тем- ні хма- ри те-
3. Ко- рот- кий шлях мій в сві- ті гріш- нім – цро

T. B. *mp*

A Dm *mp*

-бо- ю мк- лу- ва- ти- ся люб- лю, ко- ли зо- рі- є об- рій
-бе хо- ва- ли від о- чей мо- їх, та ві- ра в сер- ці не зга-
віч- ний край мій щи- рий спів зву- чить. По- кли- че ско- ро вже Все-

Gm A Dm *Приспів* *f*

лед- ве й до- ли- ни о- дя- га- ють- ся в ро- су.
-са- ла і сон- ця диск над хма- ра- ми го- рів. О
-виш- ній ме- не до Се- бе крізь тво- ю бла- кить.

f

B D Gm

не- бо, о бла- кит- не не- бо! Кра- со- ю

C F A7/E Dm *mf*

ва- биш ти до се- бе всіх. Мо- я ме- та, най- кра- щий

mf

Gm A Dm

же- реб – Віт- чиз- на, де лю- би- мий Цар ца- рів.

71f1

How We Need the River
Как нужны нам реки

Terry MacAlmon

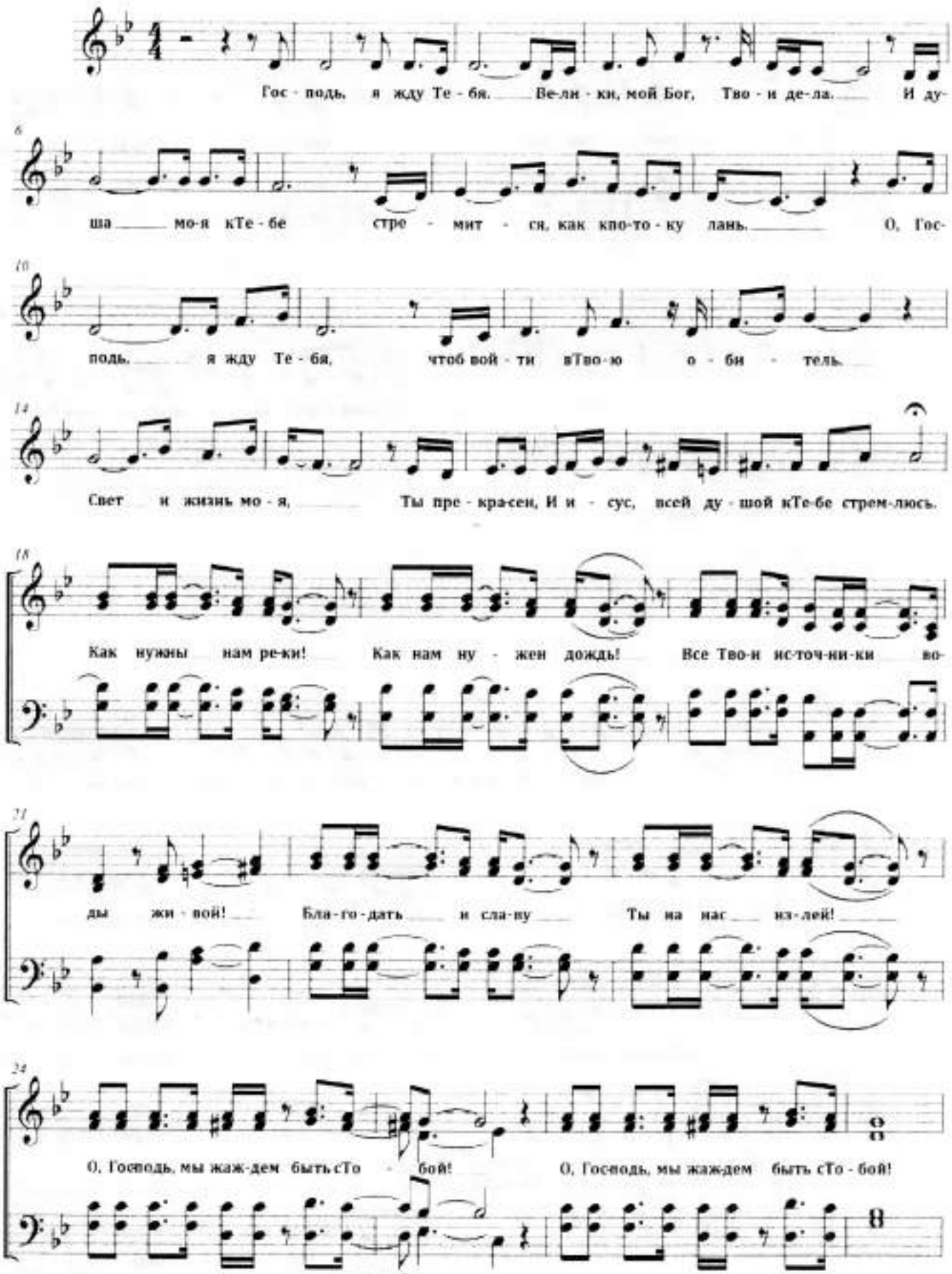

Просите у Господа дождя во время благопотребное;
Господь блеснет молниею и даст вам обильный дождь...
Захария 10:1

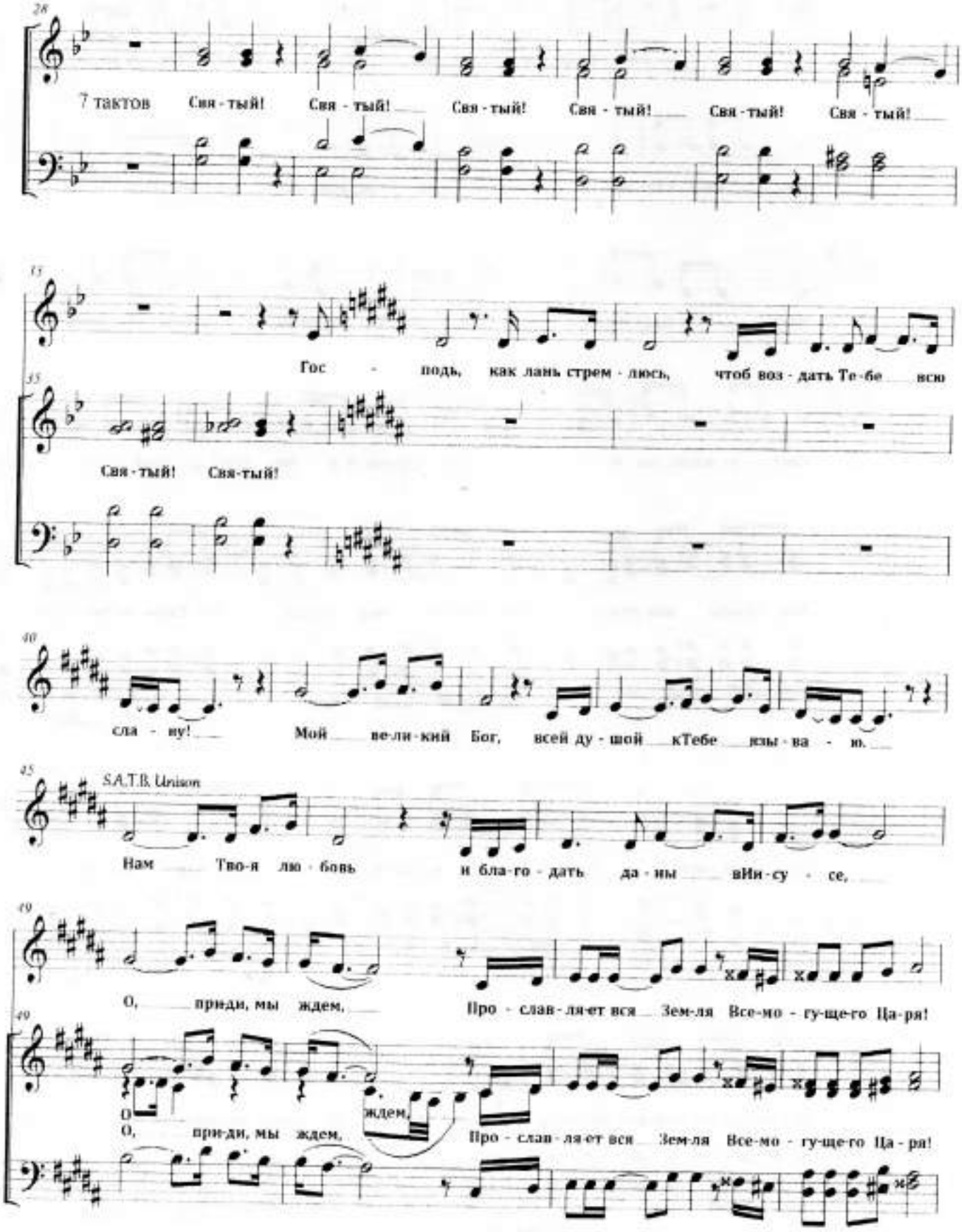

53

Как нуж-ны нам ре-ки! Как нам ну - жен дождь! Все Тво-и ис-точ-ни-ки во-

56

ды жи - вой! Бла-го-дать и сла-ву Ты на нас из - лей!

59

О, Гос-подь, мы жаждем быть сТо - бой! О, Гос-подь мы жаж-дем быть сТо - бой!

63

И - и - сус, нас об - но-ви, чтоб вду-хе про-сла-вить Те - бя! О,

63

И - и-сус, об - но-ви, чтоб вду-хе про-сла-вить Те - бя!

67

ис-це-ли и нам я - ви Сво-ю си - лу!

67

Ис-це-ли и нам я-ви Сво-ю си - лу!

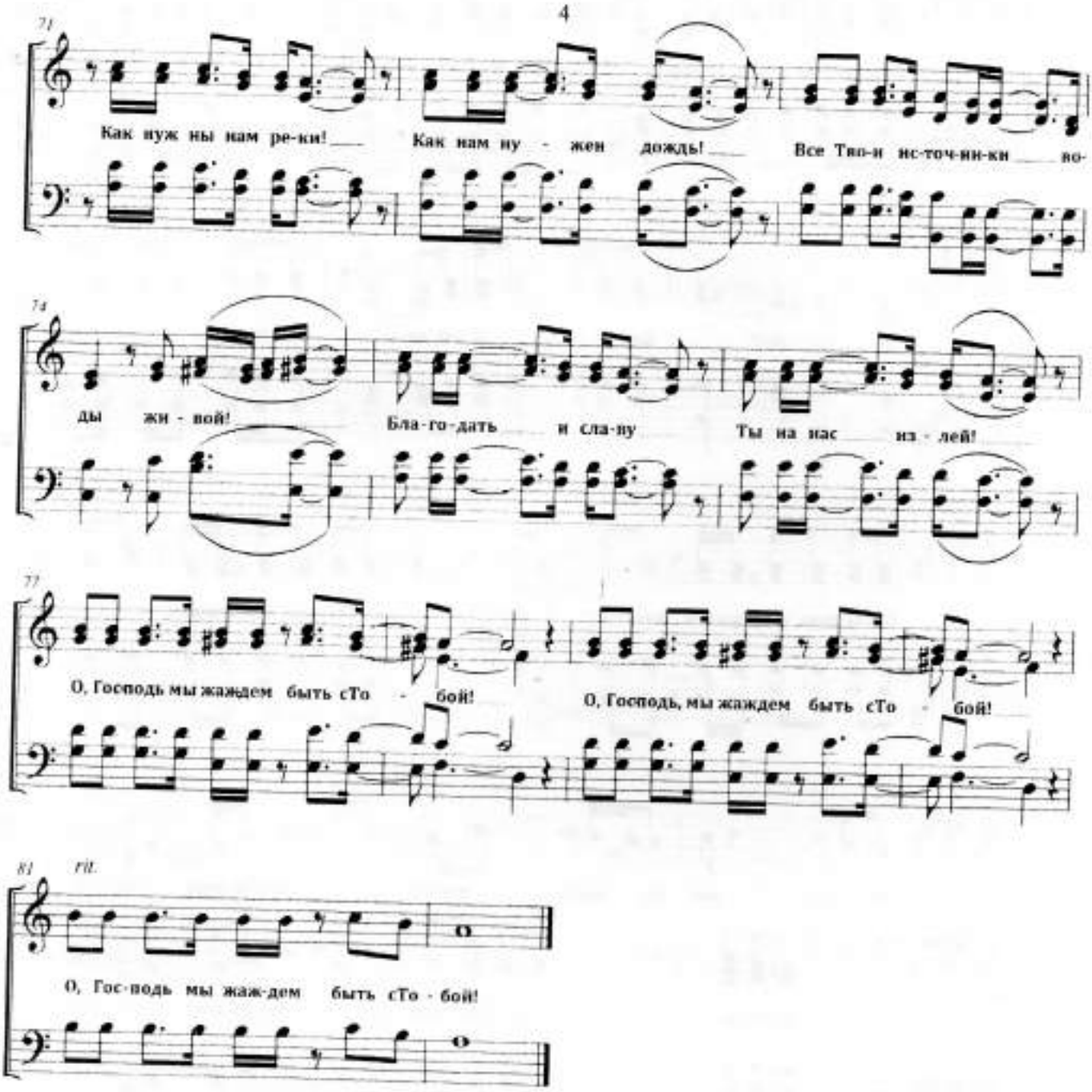
71
Как нуж ны нам ре-ки! Как нам ну - жен дождь! Все Тво-и ис-точ-ни-ки во-
74
ды жи - вой! Бла-го-дать и сла-ву Ты на нас из - лей!
77
О, Господь мы жаждем быть сТо - бой! О, Господь, мы жаждем быть сТо - бой!
81 rit.
О, Гос-подь мы жаж-дем быть сТо - бой!

Я ВЕРЮ, ТЫ - МОЯ СКАЛА

♩ 70

1. Нет си - лы, Гос - по-ди, не мо-гу я так

да-ль-ше жить, ко-гда враг на пу - ти мо-ём всё вре-мя сто-

ит. Я взы-ва-ю к Те - бе: по-мо-ги мне в этой

борьбе ус-то-ять на пу - ти мо-ём, и слу-жить Те-

бе. Я ве-рю, Ты - мо-я ска - ла, Ты сох-ра-

нишь ме-ня в пу - ти, как толь-ко бу-дет тя-же-ло, по-мо-жешь

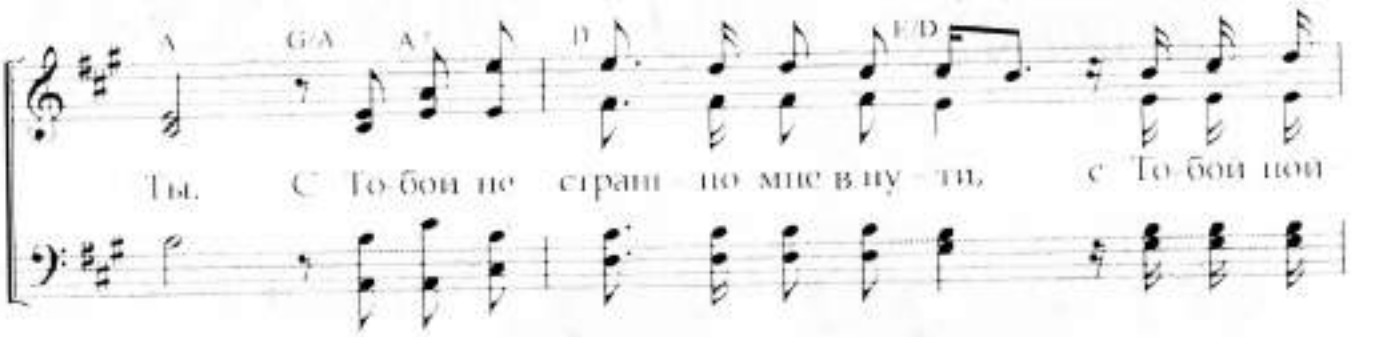

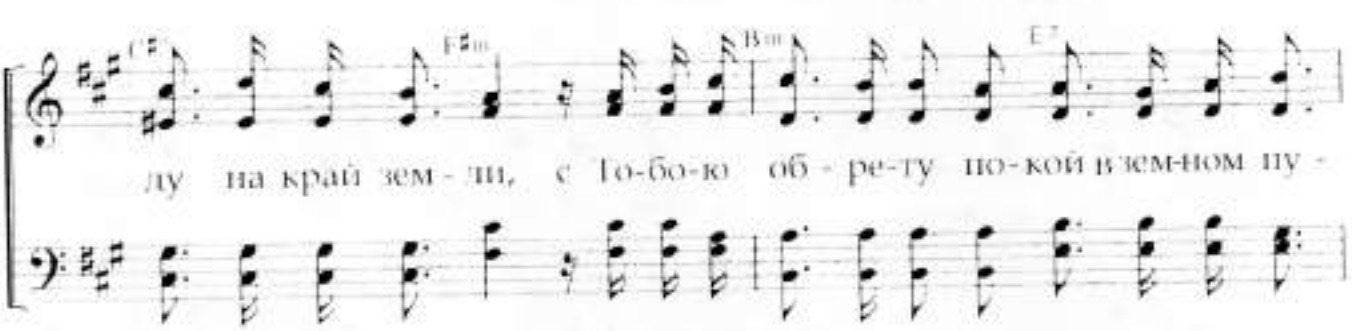

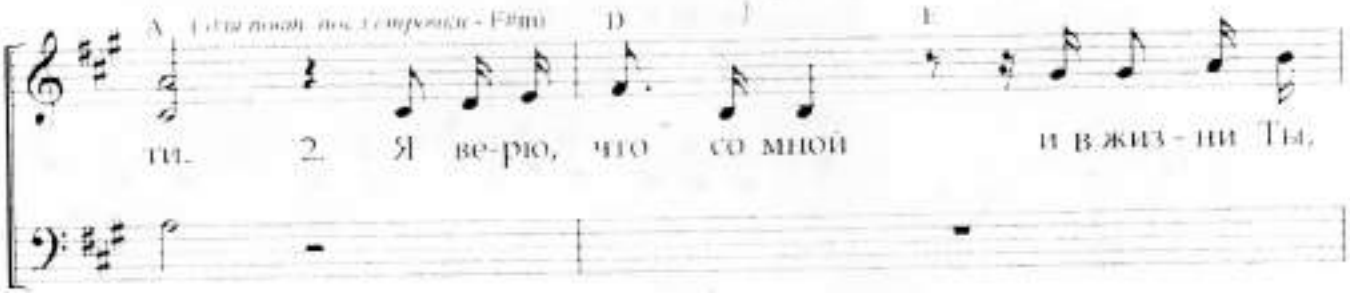

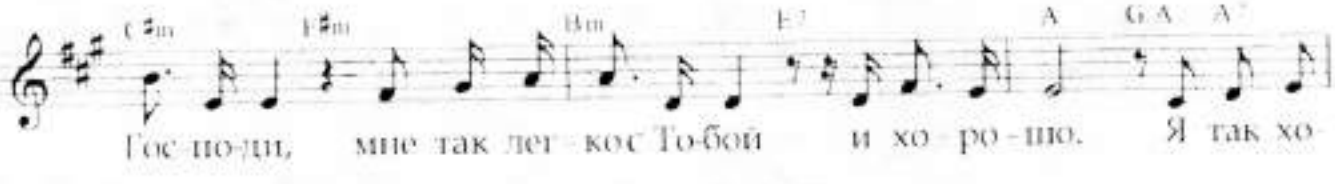

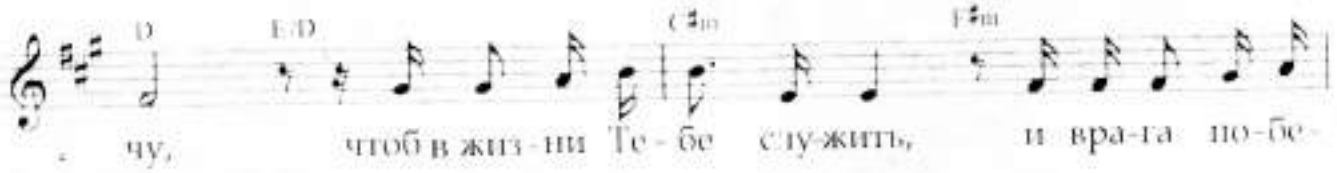

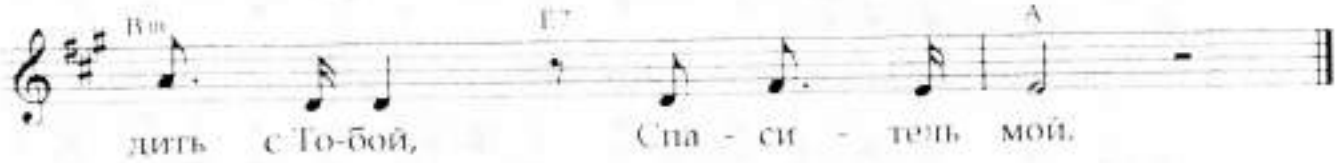

После 2-го куплета припев повторяется сказочно.
В последней строчке припева так же повторяется 2 раза.
припев последнее 2 раза - хорошо в строю

289 ГАРЯЧЕ ЛІТО ШВИДКО ПРОМИНУЛО

Умчалось лето жаркое

Слова і мелодія Л. Остапенко
Обробка П. Боска

Con anima [З почуттям]

Solo A.

mp Em H

1. Га- ря- че лі- то швид- ко про- ми- ну- ло, і
2. Вид- ні- ють- ся ді- ла Йо- го у- сю- ди. Я-
3. Чо- му в цей час, мій дру- же, ти не хо- чеш теж

гімн зву- чить Твор- це- ві від зем- лі про
-кий Він щед- рий в ми- ло- сті Сво- їй! Нас
з на- ми ра- зом сла- ви- ти Твор- ця? Не

Em Soli S. A. *mp*

те, що Він, дбай- ли- вий, все- мо- гут- ній, зро-
без- ко- неч- но ми- лу- є і лю- бить, да-
будь слі- пим, від- крий сер- деч- ні о- чі, від-

G Am

Em H H Em

Soli S. A.

-стив з лю- бо- в'ю нам пло- ди у- сі.
-ру- є бла- га Бог наш до- ро- гий.
-крий у- ста й хва- лу Йо- му від- дай

S. A. *p*

Ми
Ми
за

T. B. *p*

H Em Am Am/E Am

S. A. T. B.

mp *mf*

дя_ ку_ єм за сон_ це, за во_ ду і по_ віт_ ря, за
дя_ ку_ єм за сон_ це, за во_ ду і по_ віт_ ря, за
все: за хліб і во_ ду, за дощ ряс_ ний, за ві_ тер, за

mp *mf*

D G H

mp

си_ ли, що да_ є Бог для жит_ тя, і
зем_ лю, що вро_ жай при_ но_ сить всім, і
всі пре_ крас_ ні і смач_ ні пло_ ди, за

mp

Em H Em Am Am/E Am

mf

за до_ щі ми вдяч_ ні, я_ кі при_ но_ сить ві_ тер, за
за до_ щі ми вдяч_ ні, я_ кі при_ но_ сить віт_ тер, бо
те, що Бог все_ силь_ ний те_ бе бе_ ріг у сві_ ті, щед_

mf

Em H H Em

всі да_ ри, я_ кі Гос_ подь по_ слав.
все від Бо_ га і у всьо_ му – Він.
ро_ ти по_ си_ ла_ ю_ чи зго_ ри.

ГАСНЕ ВДАЛИНІ СЯЄВО ЗОРІ

Аранжування В. Афичук

Hm Em

1. Гас_ не вда_ ли_ ні ся_ є_ во зо_ рі,
2. Світ цей нав_ кру_ ги стог_ не і ре_ ве,
3. Не ва_ гай_ ся, йди, до Хрис_та звер_нись,

A A7 D Hm

і на не_ бо схи_ лі сон_це та_ не, хи_лить_ся до сну
гні_тять ду_ шу сум_ ні_ ви й три_во_ ги. Ру_ ку дай Хрис_ ту –
ми_лос_ті про_си й бла_ го_сло_ він_ ня. До_ ки Бо_ жий клич

Em C#7 Hm/F# F#

все на цій зем_лі, на_ сту_па_ є ве_ чір бла_го_ да_ ті.
і Він по_ ве_де, бу_ де по_ руч всю зем_ ну до_ ро_ гу.
ли_ не на зем_лі, ти спі_ши о_три_ ма_ ти спа_ сін_ ня.

Hm G

Дру_ же мій сум_ ний, з ким ти йдеш в жит_ тя?
Що ж ти все мов_ чиш, зір свій о_ пус_ тив?
Не блу_ кай в піть_ мі – твій Спа_ си_ тель жде,

Em A7 D Em

Ти о_ дин, як ман_дрів_ник в пу_ сти_ ні. О, не_вже ти в путь
Бог лю_ бо_ в'ю праг_не всіх об_ ня_ ти... О, не від_вер_нись,
лю_бить всіх без ви_ нят_ ку Роз_ п'я_ тий. Тож схо_ріш при_йди –

Hm Em F#

пі_ деш без Хрис_та, не впі_знав_ши дру_ га в Бо_жім Си_ ні?
а до Ньо_ го йди, на_ сту_ па_ є ве_ чір бла_ го_ да_ ті.
кли_ че Він те_ бе, на_ сту_ па_ є ве_ чір бла_ го_ да_ ті.

Приспів

mp

Ти не спі_шиш, а час і_ де, ти не спі_ шиш,

mp

mp

а час не жде, ти не спі_ шиш – час про_ ми_ на,

mp

mf *f*

про_ йдуть лі_ та, про_ йде жит_ тя. По_спі_ ши! до Хрис_та, лю_бий

mf *f*

дру_ же, Він жде те_ бе, Він жде те_ бе.

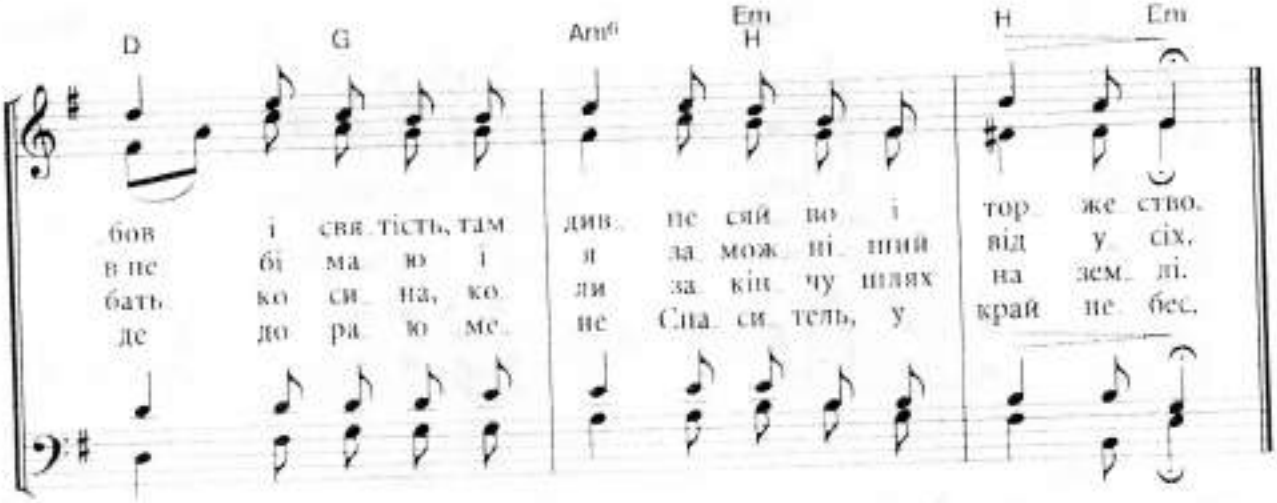

322 Я ЗНАЮ: В НЕБІ МІЙ ЧЕРТОГ

Я знаю, в небе мой чертог

Обробка С. В.

Animato [Натхненно]

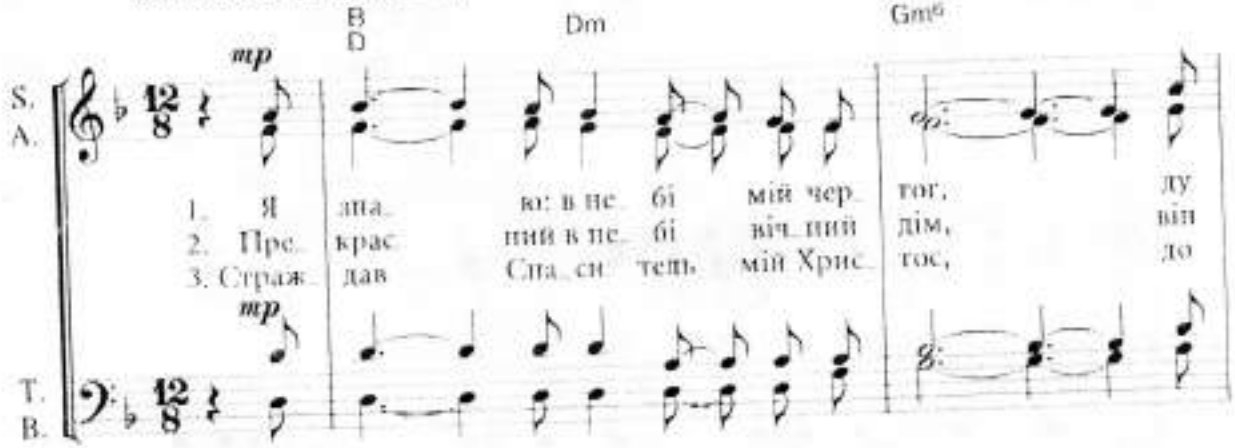

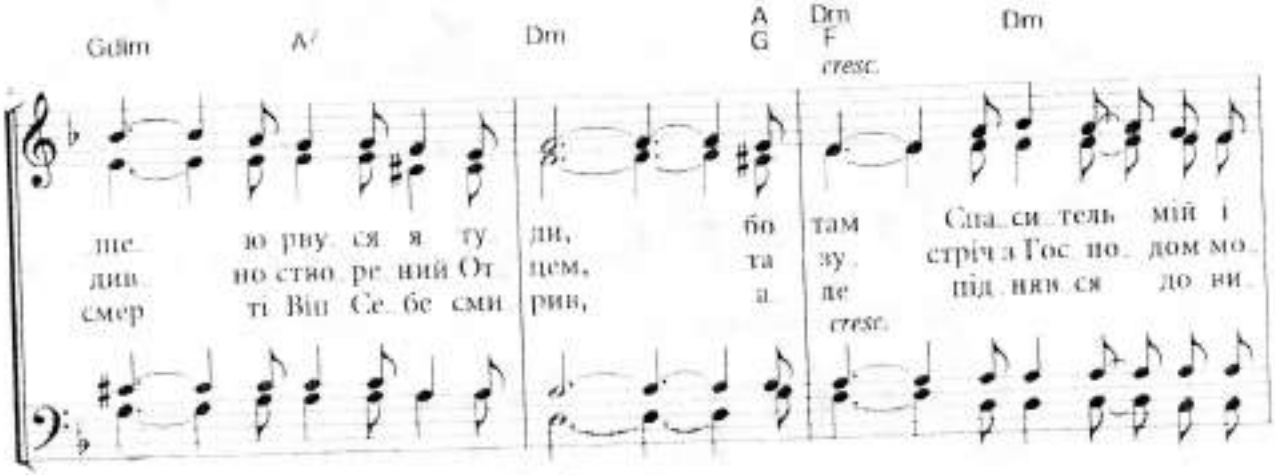

75

B Gm6 E7 A7 *Приспів*

f

Бог, кий дасть спо_кій на_зав_ жди. Я зна_ю:
_ім ні до_рож_ча за у_ се,
сот і в не бо вхід ме_ ні від_ крив.

Dm D7 Gm

там див_не щас_ тя і мир, ца_рю_є

f

Лиш там, лиш там щас_ тя й мир, ца_

C F A7 Dm

p

віч_на лю_бов і вес_ на.

p

mf

рю_є лю_бов і вес_ на. О Бо_же, як я хо_чу ту

Em7/5 Dm A A/sus A Dm

mp

ту_ди, де не змов_ ка с спа_сен_них хва_ ла!

mp

mp

ди,

Доведи меня до неба

Слова и музыка
Е.Рутецкая

1.До - ро-га жиз-ни не лег-ка на не-бе-са. И

час-то па-да-ем мы на пу - ти. Но ес-ли у-пал, то сно-ва встань, впе-

ред и-ди не ро-бе-я и пом-ни: толь-ко И-и-сус нас мо-жет до-вес-ти!

До-ве - ди ме-ня до не - ба. Бог Свя - той, чтоб о-

дин я не за-мед-лил на пу-ти. Да-же ес-ли у - па-ду, Ты мне ру-ку про - тя-ни и под-ни-

ми ме - ня! До - ве// //ми ме - ня! 2.Мо-

29

я ру-ка вТво-ей ру-ке, пусть бу-дет так, И - на-че мне до це-ли не дой - ти. И

33

О - о - - - о.

ес ли у пал, то сно-ва встал, впе - ред пой-ду не ро бе - я! Дух Свя-

35

той во мне, Бог-О-тец со мной, Он ве-дет ме - ня! До - ве//

37

ХОР *в унисон*

//ня! Пра-вед-ность жиз - ни, чис-то-е серд-це, спра-вед - ли-вость де-я - ний да пре-

40

бу-дут во мне, о, Бо - же! Ра-дость и мир, лю-бовь и на-деж - да,

43

стой-кость ду - ха, си - ве - ры, да пре - бу-дут во мне, о, Бо - же!

46

Пра-вед-ность жиз - ни, чис-то-е серд - це, спра-вед - ли-вость де-я - ний да пре-

48

бу-дут во мне, о, Бо-же! Ра-дость и мир, лю-бовь и на-деж-да,

51

стой-кость ду-ха, си-ла ве-ры, да пре-бу-дут во мне, о,

53

Бо-же! До-ве-ди ме-ня до не-ба, Бог Свя-той, чтоб о-

56

дин я не за-мед-лил на пу-ти. Да-же ес-ли у-па-ду, Ты мне

59

ру-ку про-тя-ни и под-ни-ми ме-ня! - - - - -

- - - - - - - - - - - - - - -

62

До-ве-ди ме-ня! До-ве-ди ме-ня!

66

ес-ли у-па-ду, Ты мне ру-ку про-тя-ни и под-ни-ми ме-ня...

1. Понад гори і долини в темряві нічній,
Зірка різдвяна зійшла
І промінням яскравим звістила вона,
Про Народження Спаса Христа.

Приспів: 2.р

Божий Син родився, радіють усі,
Ангели звістили в полях
Слава в небесах, Божий мир на землі
Божа воля у людських серцях.

2. Тож підемо за зіркою ми до ясел,
Так як мудрії люди ішли
І до Спаса серця ми свої принесем,
Щиру вдячність і низький поклін.

7ISFI

Співайте Господу Богу славу

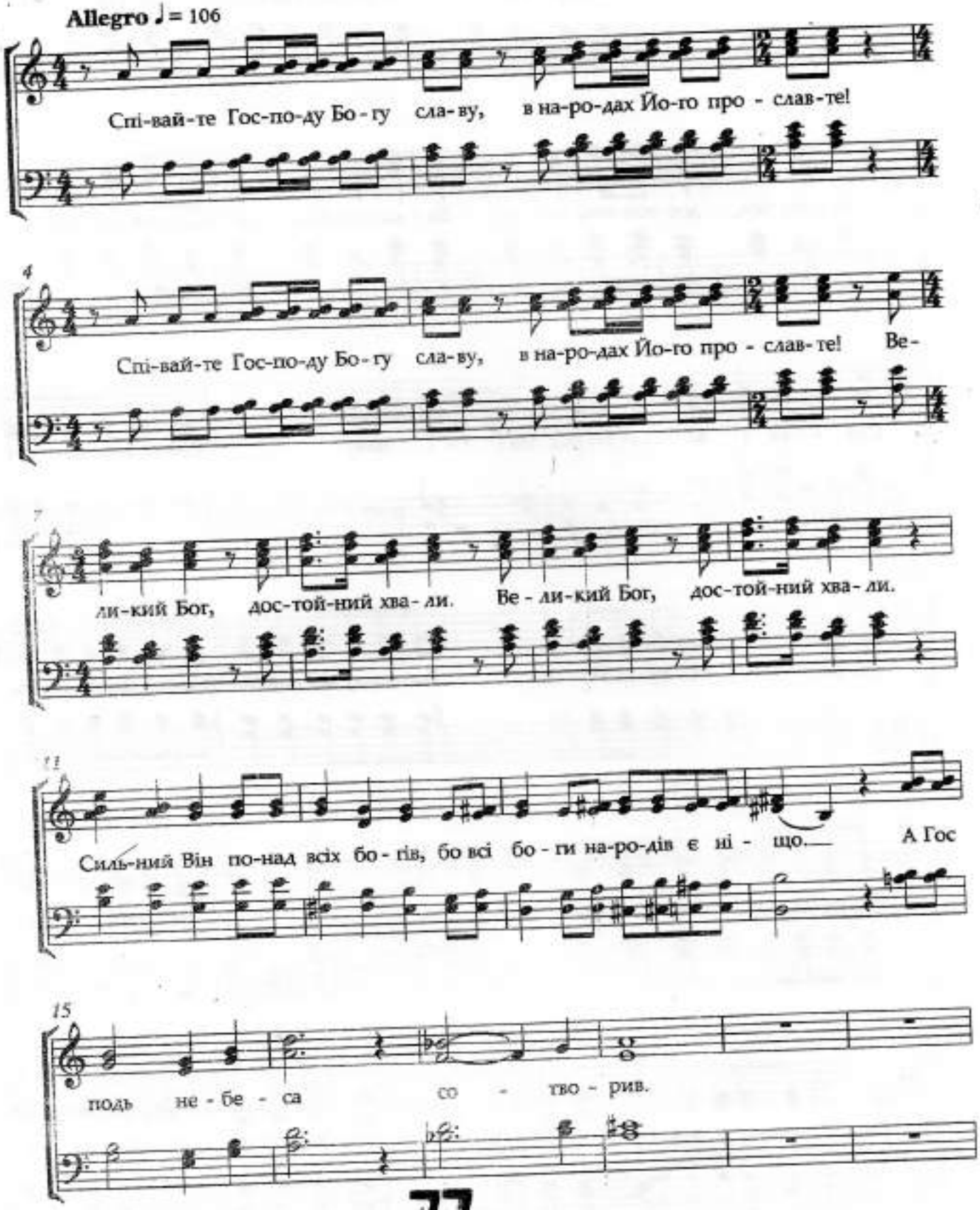

Copyright © Julia Stashuk

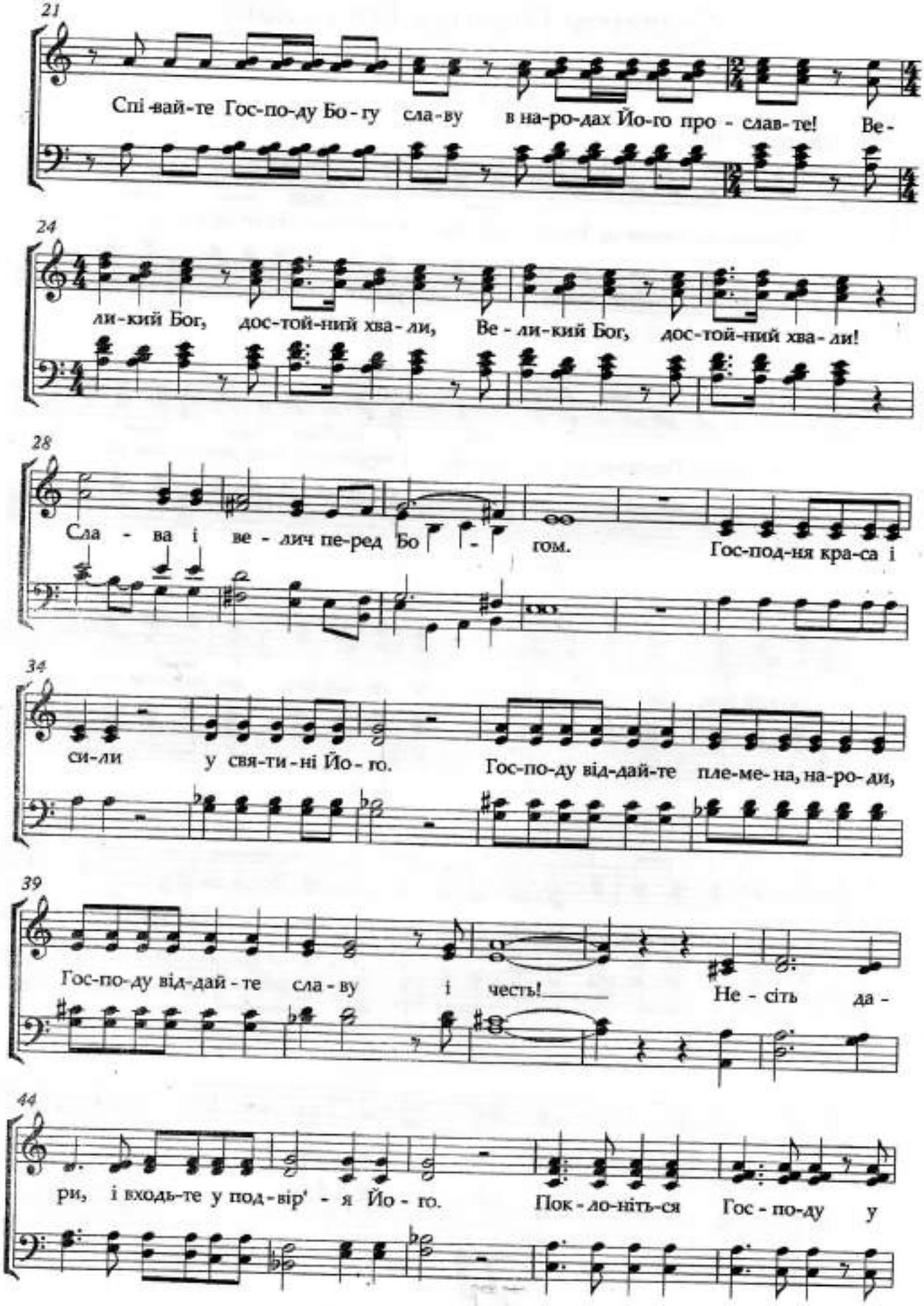

Copyright © Julia Stashuk

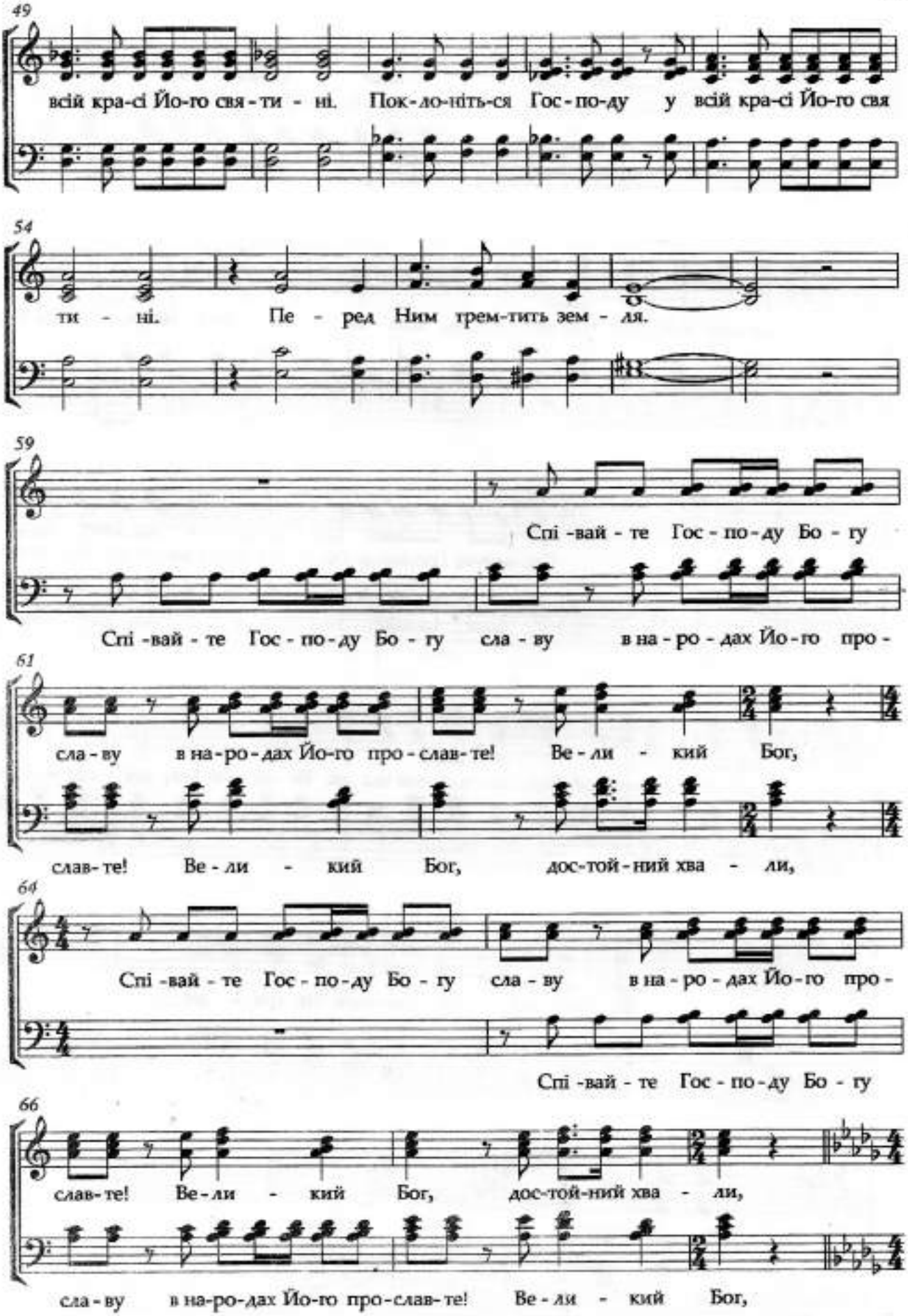

Copyright © Julia Stashuk

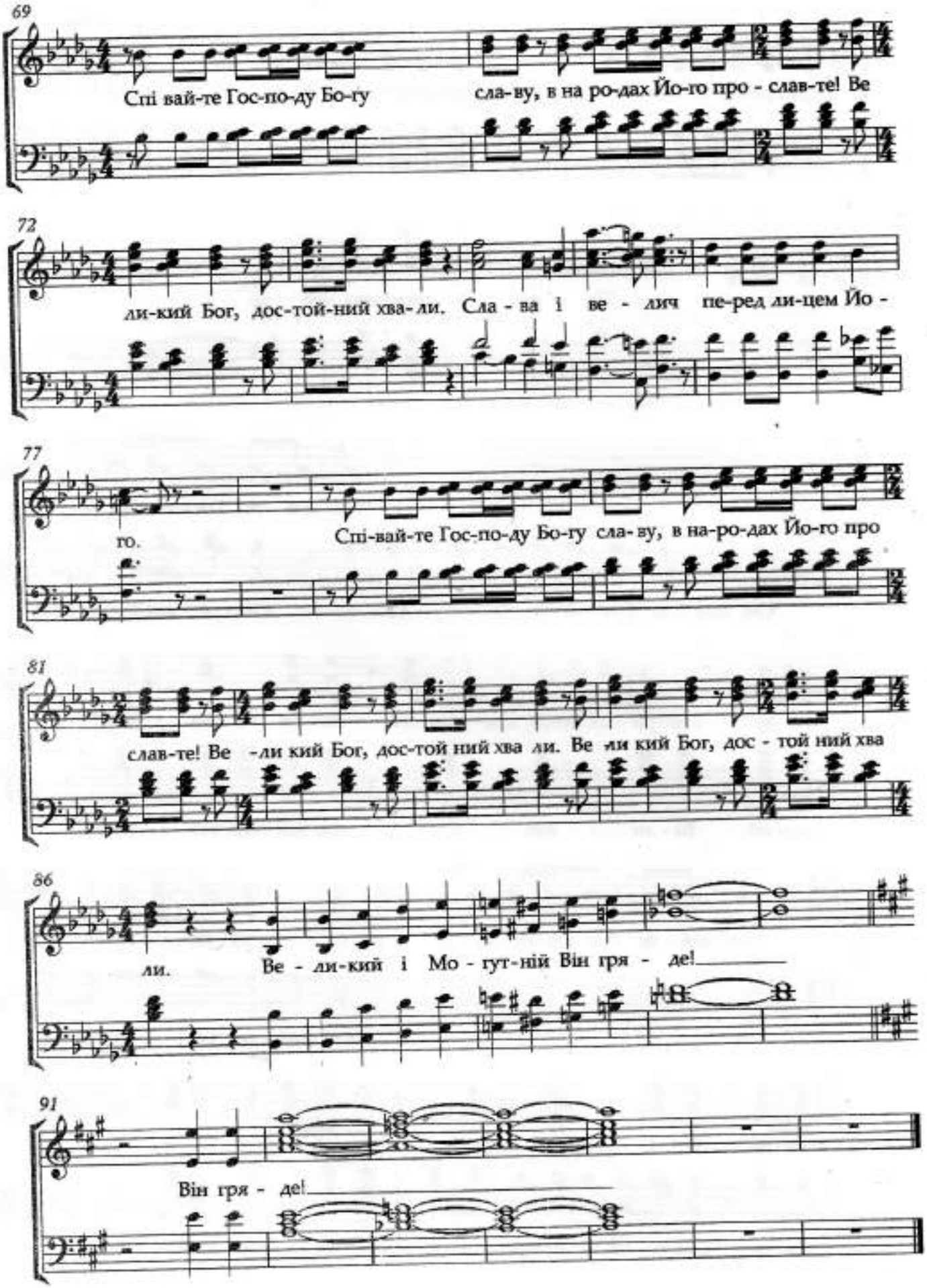

Copyright © Julia Stashuk

Господь є життя

1.Гос - подь є жит-тя я не ва-га-юсь ска-за-ти у-сім Він жит-тя
2.Гос - подь є жит-тя Він пе-ре-мо-жець над си-ла-ми зла і грі-ха,

Гос-подь є жит-тя, я твер-до зна-ю, у Ньо-му у-се май-бут-тя. Хай світ лю-
Гос-подь є жит-тя і наш по-рад-ник і я вже Йо-го є ди-тя. І віль-ний

ту-є кру-гом, а я і-ду за Хрис-том, я зна-ю Гос-
я від грі-ха в кро-ві І-су-са Хрис-та, я зна-ю Гос-

подь є жит-тя, Гос-подь є жит-тя, Гос-подь є жит-тя.
подь є жит-тя, Гос-подь є жит-тя, Гос-подь є жит-тя.

Не-бо нам відк-ри-те, ба-чим світ-ло, там че-ка-є нас

ра-дість віч-на! Гос-

подь є жит-тя я не ва-га-юсь ска-за-ти у-сім Він жит-тя, Гос-подь є жит-тя, я

Господь є життя

34

твер- до зна-ю, у Ньо-му у-се май-бут-тя. Хай світ лю-ту-є кру-гом, а я і-

39

ду за Христом, я зна-ю Гос-подь є жит-тя, Гос-подь є жит-тя, Гос-подь є жит-тя.

44

Не-бо нам відк-ри-те, ба-чим світ-ло,

49

там че-ка-є нас ра-дість віч-на! Гос-

55

подь є жит-тя, Він пе-ре-мо-жець над си-ла-ми зла і грі-ха, Гос-

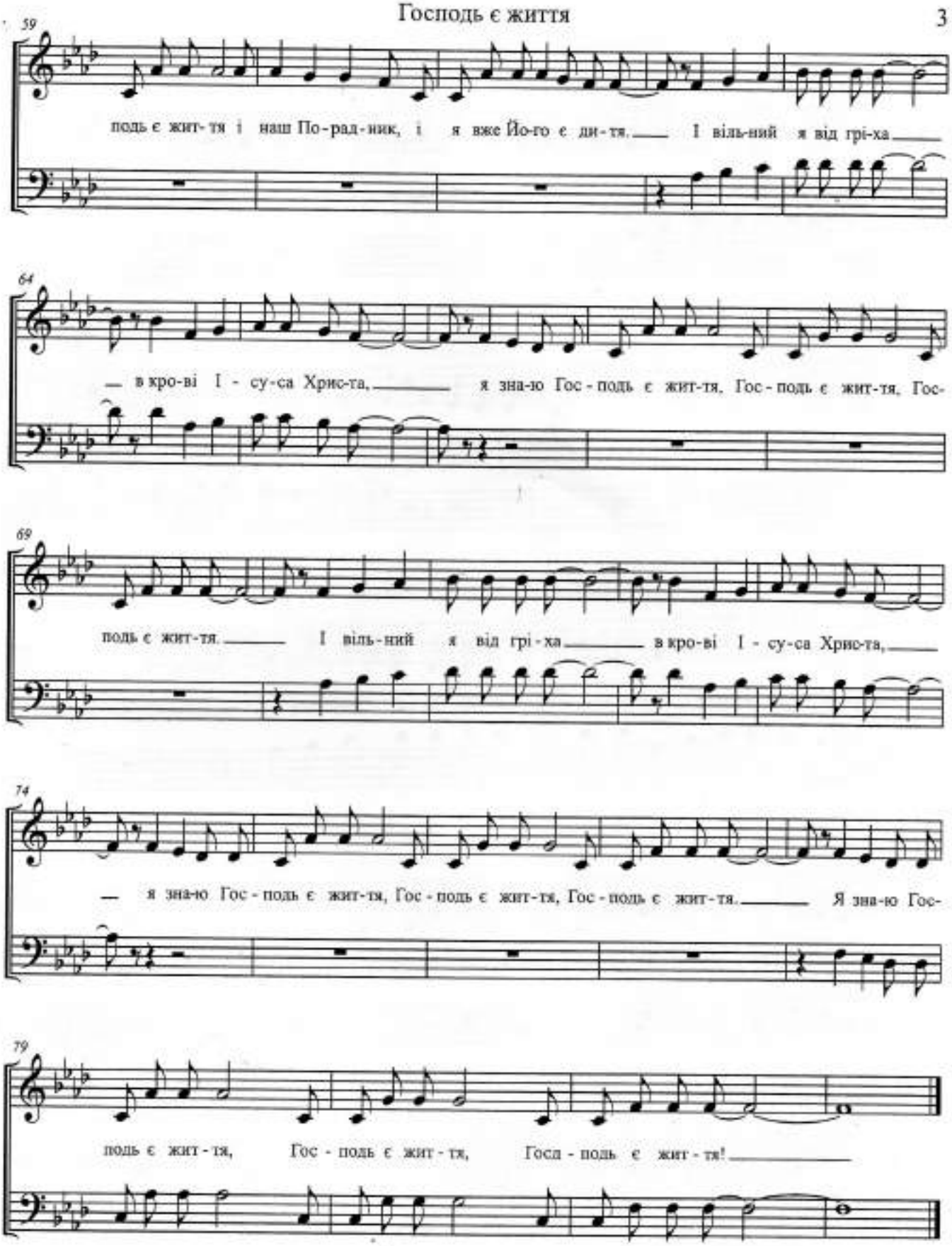
59
подь є жит-тя і наш По-рад-ник, і я вже Йо-го є ди-тя. І віль-ний я від грі-ха
64
в кро-ві І - су-са Хрис-та, я зна-ю Гос - подь є жит-тя, Гос - подь є жит-тя, Гос-
69
подь є жит-тя. І віль-ний я від грі-ха в кро-ві І - су-са Хрис-та,
74
я зна-ю Гос - подь є жит-тя, Гос - подь є жит-тя, Гос - подь є жит-тя. Я зна-ю Гос-
79
подь є жит - тя, Гос - подь є жит - тя, Госд - подь є жит - тя!

ЖИЗНЬ ПРИВЫКЛИ МЫ МЕРИТЬ ГОДАМИ

Припев Л. Межохиной

О. Резенькова
Обработка М. Парафейника

Con moto

Am Hm²ˢ Am/C Dm G C

S. A. *mp*

1. Жизнь при_вык_ли мы ме_рить го_да_ми, а е_ё на_до ме_рить по_бе_да_ми, от_ме_чать, сколь_ко прой_де_но на_ми, сколь_ко раз под_ни_ма_лись над бе_да_ми.*
2. И стре_мить_ся всё вы_ше и вы_ше, по_ко_ря_я вершины всех трудностей, с каждым го_дом быть к Гос_по_ду бли_же, да_же ес_ли и даль_ше от ю_но_сти. На_ша
3. Не н_щи ты тро_пи_нок несложных, ведь в го_рах не бы_ва_ет без_вет_рен_но, – боль_ше твёр_до_сти, му_же_ства боль_ше, что_бы жизнь из_ме_ря_лась по_бе_да_ми!

mp

Т. В. *mp*

Gm A Dm Dm/C Hm²ˢ E

Припев

mf

mf

Am F G C Dm Dº/dm

mp *cresc.*

цель– по_беж_дать. Прочь сом_не_нья и страх! На пу_ти даст нам сил веч_ный

mp cresc.

На пу_ти даст нам сил веч_ный

E Am Dm⁷

f

Бог. Со Хрис_том на_все_гда

f

Бог, веч_ный Бог. Со Хрис_том на_все_гда мы вой_

G C Dm Hm²ˢ E⁷ Am

p

мы вой_дём в не_бе_са – там по_кой от борь_бы и тре_вог.
там по_кой от борь_бы и тре_вог.

p

_дём в не_бе_са – и тре_вог.

* После 1-го куплета припев не исполняется.

78А

Открылось людям Небо

Текст: Ханс-Юрген Мана

Автор русского текста: Федор Юдицкий

Музыка: Клаус Хайцманн

Соло или партия Сопрано

♩= 78

11 *p*

1. От - кры - лось лю - дям Не - бо, и как Ди - тя я - ви - лось нам,
2. Но - ча - ми зяб - ко Не - бу, но кто Е му пред - ло - жит кров?
3. Сход - ила - шась с Не - бе - са - ми, поз - нав - шя - ми по - зор и боль.

11 Альт * *p*

У... У...

11 Тенор / Бас * *p*

1. Со - ло - ма, сум - рак хле - ва пек -
2. И пи - щу Жиз - ни Хле - бу, То -
3. Скор - бя - щим ря - дом с на - ми с -

У...

1. ли к Е - го но - гам... Двор - цы ус - лад но
2. му, Кто есть Цо - воль? О - но в серд - це сту -
3. зяб - нуть ? не поз - волы... Об э - том нас про - сит

1. Двор - цы ус - лад но
2. О - но в серд - це сту -
3. Об э - том нас про - сит

79

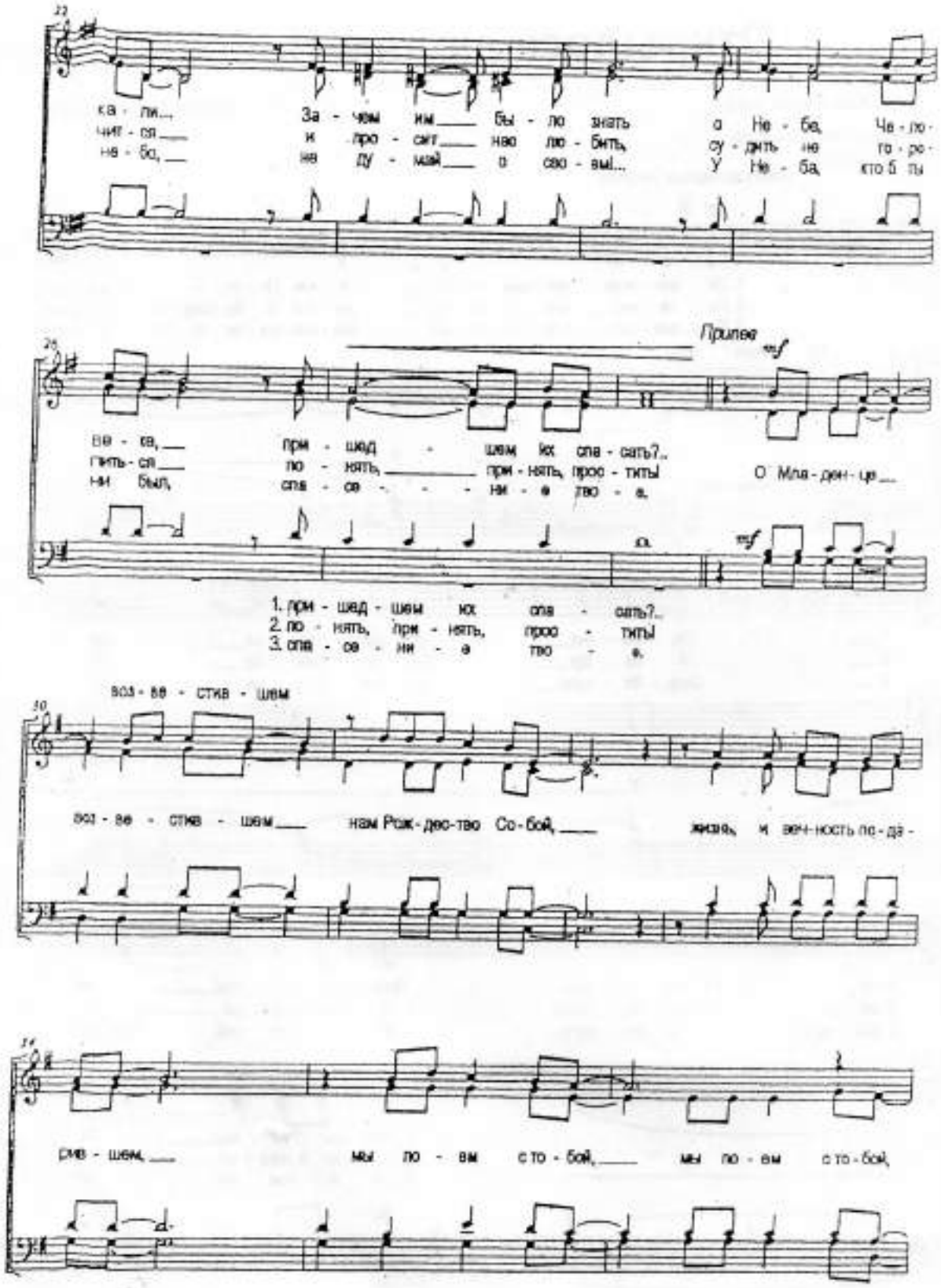
ка - ли...
За - чем им бы - ло знать о Не - ба, Че - ло -
чит - ся
и про - сит нас лю - бить, су - дить не то - ро -
не - бо,
на ду - май о сво - ем... У Не - ба, кто б ты
Припев
ве - ка,
при - шед - шим их спа - сать?..
пить - ся
по - нять, при - нять, прос - тить
ни был,
спа - се - ни - е тво - е.
О Мла - ден - це
1. при - шед - шим их спа - сать?..
2. по - нять, при - нять, прос - тить
3. спа - се - ни - е тво - е.
вос - ве - стив - шим
вос - ве - стив - шим нам Рож - дес - тво Со - бой, жизнь и веч - ность по - да -
рив - шим, мы по - ем с то - бой, мы по - ем с то - бой,

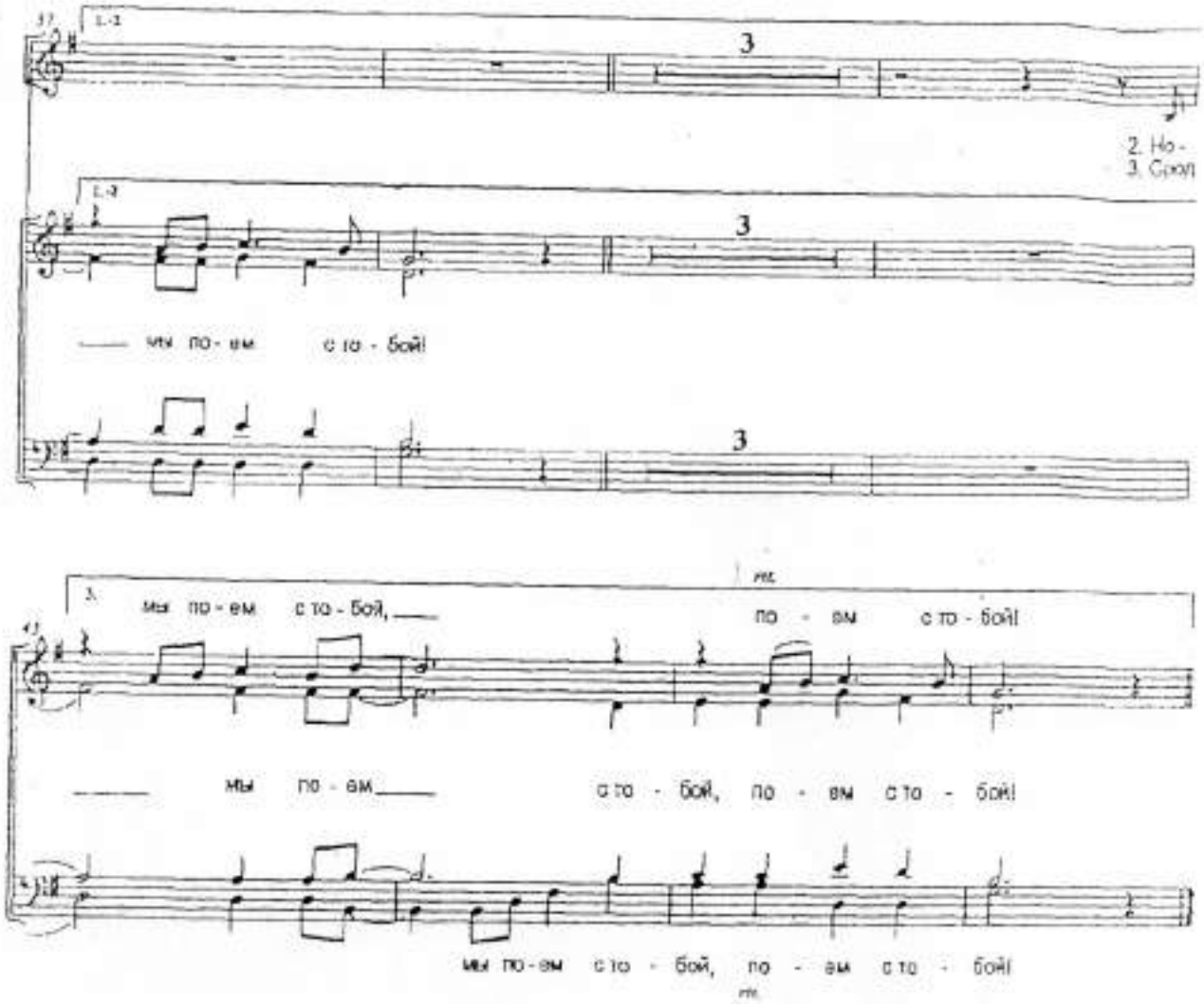
2. Но -
3. Сроп
мы по - вм с то - бой!
3. мы по - вм с то - бой, по - вм с то - бой!
мы по - вм с то - бой, по - вм с то - бой!
мы по - вм с то - бой, по - вм с то - бой!

Я В ЦЬОМУ СВІТІ ПОДОРОЖНІЙ

Unison

1. Я в цьо - му сві - ті по-до - ро - жній, Цей край скор - бот не є мій
2. Нав-ко - ло ме - не чор-ні хма - ри, Мій шлях тер - нис - тий та вузь-
3. За - кін - ча - ться мо - ї тур - бо - ти, Прий-ме зем - ля ті - ло зем-

Parts

дім. І чу - ю ні - жний го-лос Бо-жий: "Че - ка - ю в Не - бі те - бе,
кий. А в тім кра - ю за І - ор - да-ном Че - ка - ють ни - ви зо - ло-
не Про-ніс я хрест крізь пе - ре-шко-ди І на - го - ро - да жде ме-

син." І-ду ту - ди по-ба-чить Та - та. Мо - го Не - бе - сно-го От - ця
ті. І-ду ту - ди по-ба-чить бра - тів, Я - кі прой-шли цей са-мий шлях.
не. І-ду ту - ди по-ба-чить Спа-са Я - кий за ме - не кров про-лив

Не бу-ду біль-ше ман-дру-ва - ти Ко - ли ввій - ду я в Не - бе - са.
Гос-подь нам дасть кош-тов-ні ша - ти І міс-це там, на Не - бе - сах.
Він-цем жит - тя ме - не при - кра-сив Для ме-не Не - бе - са від - крив.

Words and Music: Southern American Folk Hymn
Ukrainian translation: N. Bohdanov
Notation provided by PDHymns.com

ВВЕРЯЮСЬ ГОСПОДУ!

Муз. і Рус. С. Березі
Рус. текст: Александр Дикси

Довіряюсь Господу!

Gm Cm

Бо-гу до-ві-ря-юсь-я весь у ру-ці Йо-го
До-ві-ря-ю Бо-гу, чу-ю серцем: „Поруч я".
До-ві-ря-ю Бо-гу, бо у Нім-мо-я ме-та.

F B♭ D7

Бо-гу до-ві-ря-ю-Цар для сер-ця він мо-го.
До-ві-ря-юсь Бо-гу, бо тверди-ня він мо-я.
До-ві-ря-ю Бо-гу-Бог є Істи-на Свя-та.

Gm Cm

Йо-му до-ві-рю всі я ми-ті дня,
На Бо-га пок-ла-дусь єди-не лиш він!
До-ві-рю все Йо-му-він з не-бо путь,

Gm D7 Gm

Йо-му до-ві-рюсь, де б не хо-див я...
Йо-му мо-люсь-він Єдис, він-Бо-га Син!
Завжди за-ти-шю з Ним, життя в Нім суть.

Gm D7 Gm Gm
1. 2.

До-ві-рюсь Господу! Дові-рюсь Госпо-ду!

Припев:

18 Gm D7

Бог мій, Бог мій – ти схо-ви це мо-є!

20 Gm

Ти – мо-я тверди-ня, Ти – все що в ме-не є!

22 Gm Cm

Бог мій, Бог мій – покров ду-ші мо-їй!

24 Cm6 Gm D7 Gm

До-ві-рюсь я Госпо-ду – Ца-рю ца-рів.

Кінець - 2р.

Choir

ТИ ПОДИВИСЬ

Русский текст:
Алена Долинина

♩ = 66

8

ти подивись як навколо чудесно ти поди

14

вись яка кругом краса ти подивись яке ве

20

лике щастя що дивний світ цей наш Господь створив

25 1

Боже наш схилямось в смиренні і хвалу несем в словах пр

32

остих всі дари і всі благословіння щедрість рук Твоїх

Choir

40

2

3

ти подивись сонце так ясно світитьяк повноводні рікиі моря

51

краски світанку льє ра

ти подивись навколо дивні квіти

57

3

ння зоря Боже наш схилямось в смирнні і хва

64

лу несем в словах простих всі дари і всі благосло

70

3

він ня щедрість рук Твоїх

3

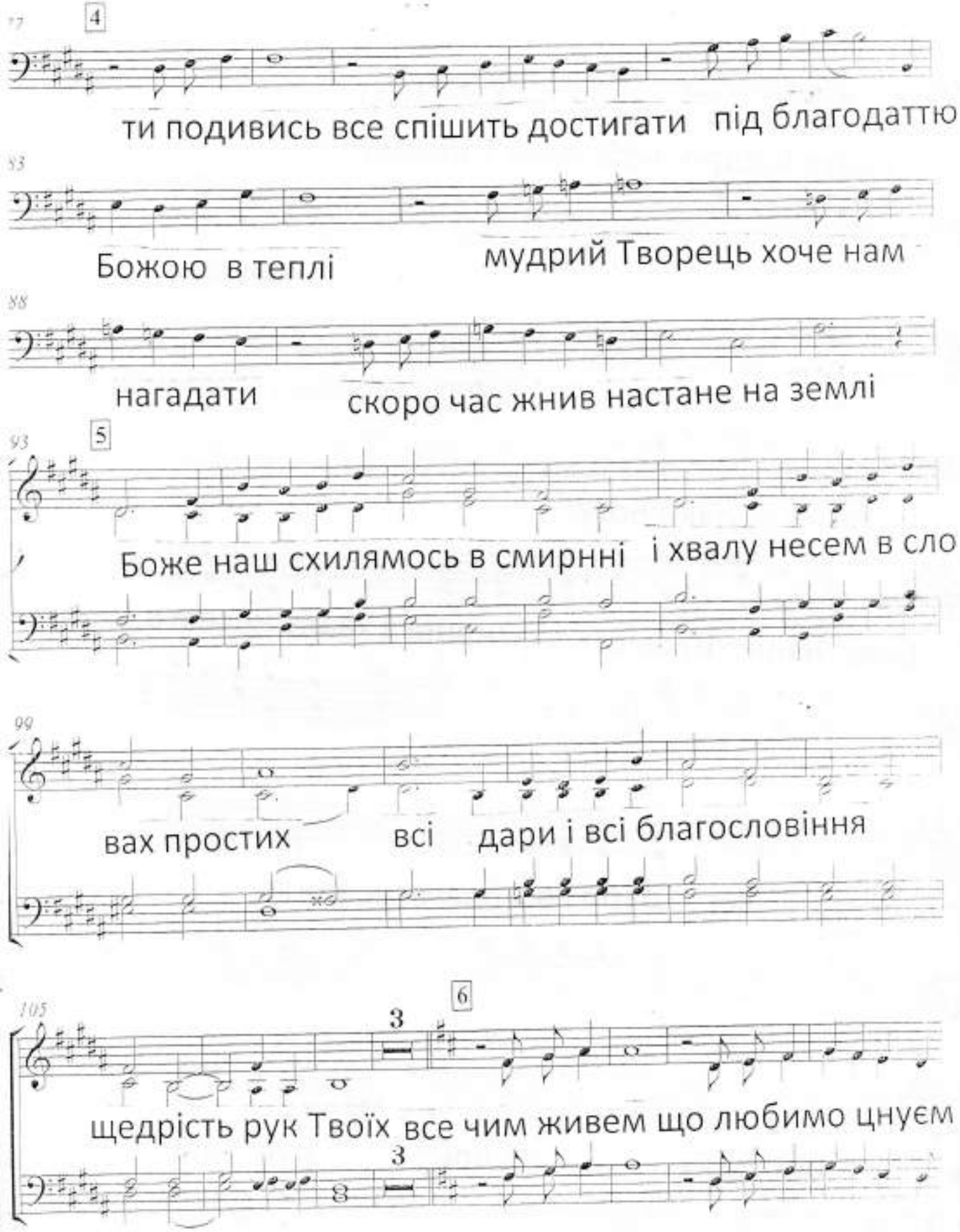
4
ти подивись все спішить достигати під благодаттю
Божою в теплі мудрий Творець хоче нам
нагадати скоро час жнив настане на землі
5
Боже наш схилямось в смирнні і хвалу несем в сло
вах простих всі дари і всі благословіння
6
щедрість рук Твоїх все чим живем що любимо цнуєм

115

дарує щедро люблячий Творець

хай зазвучить

121

з наших сердець і глибини душі

пісня подяки Богу

127 7

Боже наш схилямось в смирнні і хвалу несем в словах

134

простих всі дари і всі благословіння щедрість

140 rall.

рук Твоїх щедрість рук Твоїх

Чудова любов

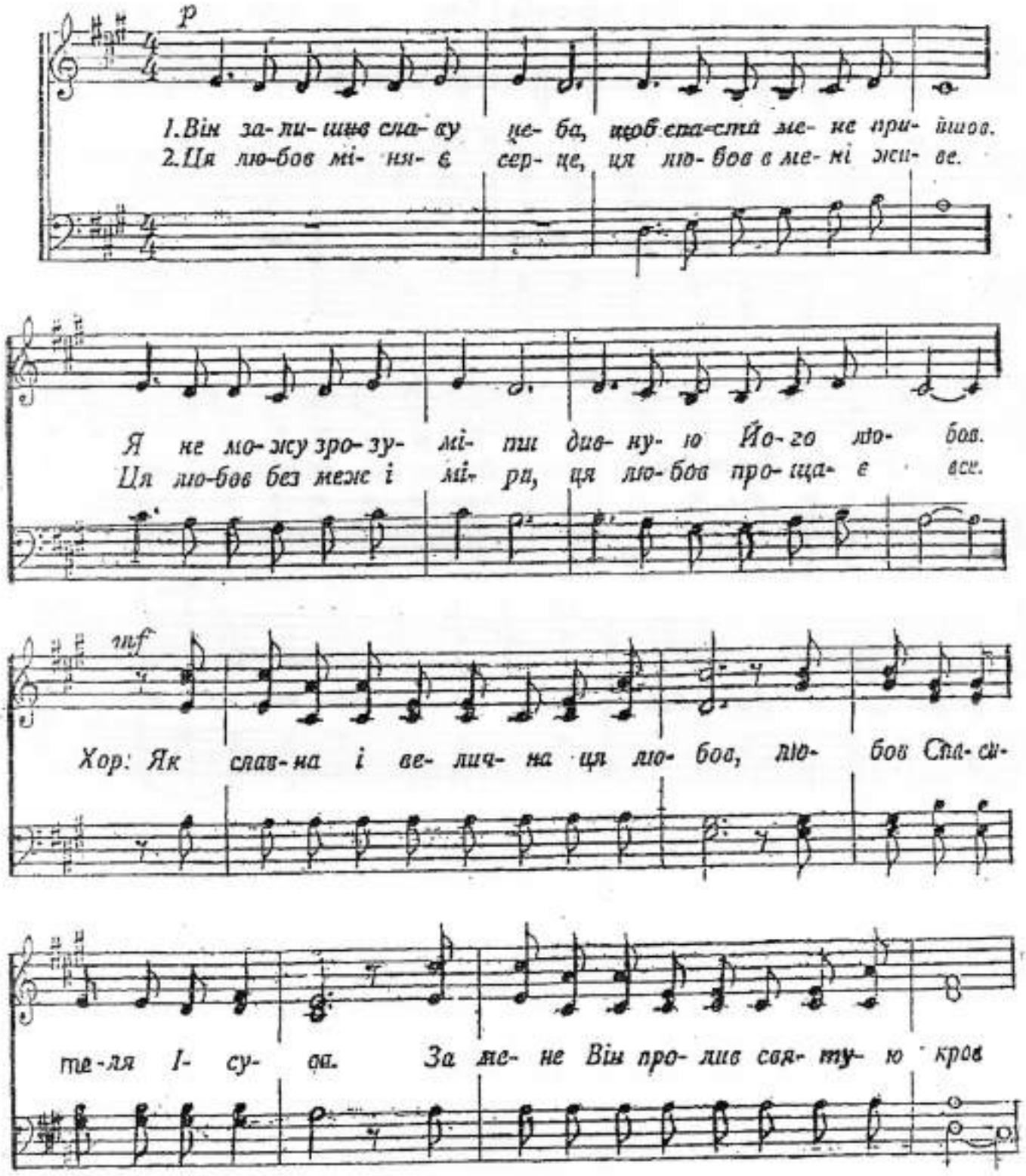

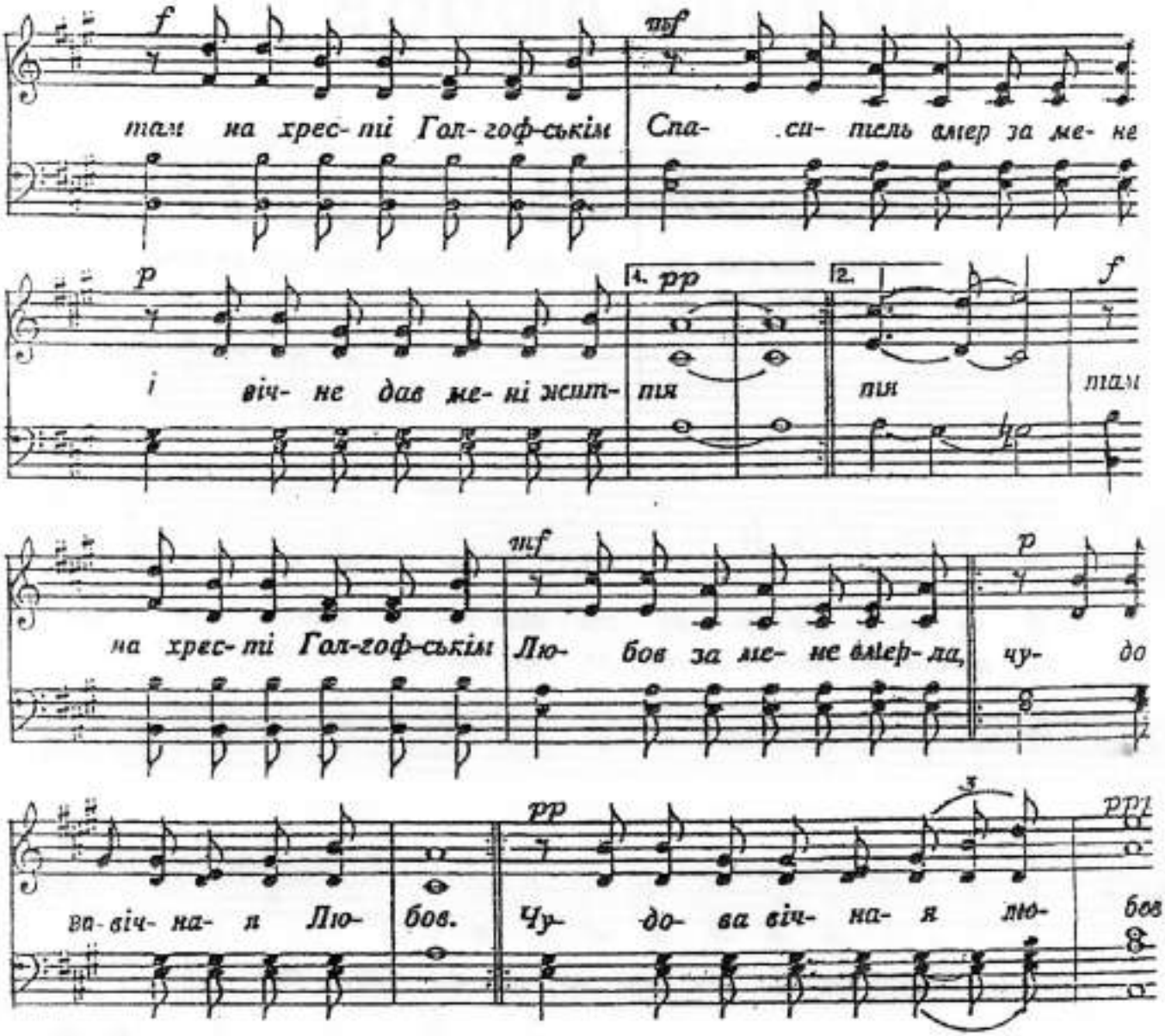
f
mf
там на хрес-ті Гол-гоф-ськім Спа- .си- тель вмер за ме- не
p
pp
1.
2.
f
і віч- не дав ме- ні жит- тя тя там
на хрес-ті Гол-гоф-ськім Лю- бов за ме- не вмер-ла, чу- до
mf
p
ва-віч-на- я Лю- бов. Чу- до- ва віч- на- я лю- бов
pp
pp

2 рази

В Стане Авраама

Mus: Traditional Hymnal
Arr: Ruvem Kutsar

Рассказывая Историю ♩=75

8 *p* *Мужский хор*

Ут-ром о-чень ра-но в ста-не Ав-ра-а-ма, У шат-ра сто-я-ла с маль-чи-ком А-гарь.

13

В путь соб-ра-лась даль-ний, с грус-тью и пе-ча-лью, С гос-по-жой прос-тить-ся крот-ко по-дош- ла.

18 *p* *Женский хор*

И в ми-ну-ту грус-ти, в час их рас-ста-ва-нья, Сар-ра пос-мот-ре-ла на сво-ю ра-бу

22

И ска-за-ла му-жу в го-рес-ти соз-на-нья: "От-пус-ти их с ми-ром, пусть се-бе ид-ут."

27 *mp* *n.b.*

Ав-ра-ам на-пол-нил ме-хи их во-до-ю И за-па-сы хле-ба в путь им по-ло-жил.

mp *n.b.*

31

И А-гарь спо-кой-но, пос-ту-пью пря мо-ю Шла, а с не-ю рядом сын шёл, Из-ма-ил.(Из-ма-ил)

36 *mf*

И в пус-ты-не ди-кой, солн-цем о-па-лен-ной, В час, ког-да средь зно-я кон-чи-лась во-да

mf

For Interstate Conference in Sacramento, CA, Spring 2018
Based on the theme: "...for God hath heard the voice of the lad..." Gen. 21:17

40

И смот-ря на сы - на, мать под-ня-ла ру - ки, К не-бу уст-ре- ми-лась с ве-ро-ю о-на.(о - на)

45

тр *Мужский хор*

Пла-ка - ла пред Бо - том, слез не у - ти - ра - я, Го - во - ри - ла буд - то стран-ны - е сло - ва:

49

p

"Не мо-гу смот-реть я, как он у-ми- ра - ет, Ви-дишь Ты, Вла- ды - ка, кон-чи-лась во-да.

pp

Ооо...

53

Не мо-гу смот-реть я, как он у-ми- ра - ет, Ви-дишь Ты, Вла- ды - ка, кон-чи-лась во-да."

58

8

тр

Жаж-дой и стра-да- ньем от-рок ис-том-лен-ный Ше-ве-лил гу-ба- ми, у-мо-лял Твор-ца.

8

тр

70

тр

Ааа...

f

Вдруг я-вил-ся ан - гел, воз-вес-тил лю-бовь - ю, У - ка-зав на мес - то, где бы-ла во-да.

74

f

Вдруг я-вил-ся ан - гел, воз-вес-тил с лю - бовь-ю, У-ка-зав на мес-то, где бы-ла во-да. (Во - да)

79

mf

И, на-пол-нив ме - хи чис-то-ю во-до - ю. Мать и сын соб-ра-лись в даль-ний путь ид-ти.

83

f

И, блес-тя на солн-це зо-ло-той стру-ё - ю. Лил-ся бла-го- дат-ный и жи-вой ру-чей. (ру - чей)

88

f

У-том-лен-ный пут-ник! Ес-ли ты в пус-ты-не Так же бу-дешь жаж-дать, об-ра-тись к Он-му.

92

ff

Он те-бе у-каж - ет, как и той ра- бы - не, На ис-точ-ник жиз - ни, толь-ко верь Е- му.

96

Медленее ♩=65

rit.

p

Он те-бе у-каж-ет, как и той ра- бы-не, На ис-точ-ник жиз-ни, толь-ко верь Е- му.

Що то за предиво

1) Що то за предиво, в світі новина
Що діва Марія, сина родила
А як його народила до яселок положил
Господа Христа.

2) А вже три царі зі Сходу ідуть.
Для свойого Творця, дарунки несуть
Вийшов Ірод і питає і до себе заклика
Куди ви йдете?

3) Вони відказали, йдем Рожденному
Несем срібло й злото, Господу Царю
Я вас прошу потрудіться, Рожденому поклоніться
До мене зайдіть.

4) А вже ті три Царі, дарунки дали
І до свого дому, повернулись
Ангел Божий прилітає, від Ірода відвертає
На іншу сторону.

5) А мами в печалі, плачуть ридають
Перед їх очима, дітей вбивають.
Ой дитино моя мила, щоб ти злого учин
Печале моя.

83 А

Воистину Он Божий Сын

Чтец: "Сотник же и те, которые с ним стерегли Иисуса, видя землетрясение и всё бывшее, устрашились весьма и говорили: воистину Он был Сын Божий." Мтф.27:54

Lloyd Larson

А. Долинина

Solemnly

♩ = 72

9

p

Во - ис - ти - ну Он Бо - жий Сын,

12

Тот Кто при шёл какЦарь с не - бес, людь - ми с по - зо - ром рас

15

poco rit. С.А.

пят Он был, и - ялви - ну и крест.

19

a tempo

mp

Во - ис - ти - ну - Сыес си - я,Свет, Спа - си - тель, с не бес со-

22

шед - ший к нам. И да - же тех, кем му - чим был, лю

25 С.А.

cresc

mf

би, бла - го - сло - вил. Из - бит, пре - зрен и вен - цом тер - но - вым у

Т.Б.

mf

84

29

вен - чан с на - смеш - кой был, по -

31

бо - и, плен, и боль вза-мен за лю - бовь Он по - лу -

С.А. унисон

poco rit.

34

2 *mp*

чил. Во - ис - ти-ну Он Бо - жий Сын,

2 *mp*

Т.Б. унисон Он Бо - жий Сын

39

cresco *mf* 3

Тот Кто при-шёл как Царь с не-бес, людь - ми с по - зо - ром рас

cresco 3

с не - бес, людь - ми с по - зо - ром рас

42

cresc.

пят Он был, при-нял ви - ну и крест. Я

45 *f*

сно - ва ви - жу гла - за Хри - ста «Со - вер -

f

47

ши - лось» я слы - шу вновь. И вновь скло - ня - юсь

50 *mp*

у кре - ста вос - пе - ва - я Е - го лю - бовь. О.

mp

53 С.А. унисон

как по - нять, по - стичь мне Тво - ю лю - бовь, мой Бог? И

Т.Б. унисон

57

о Тво - ем ве - ли - чьи где взять сло - ва, мой

60

Бог? Я мал, я нищ и бе - ден, жи -

63

mf

ву То - бой, мой Бог. В Те - бе мо - я по -

mf

a tempo

66

mp

бе - да, мой Друг, мой Царь, мой Бог.

mp

69

2

mf

3

Ты кровь Сво - ю про - лил за нас.

mf

2

3

74

mp

p

И э - той жерт - вой спас.

mp

p

Слава в вышних

аранж. В.Г.

♩ = 70

Moderato

A F♯m Hm E

1.Спит спо-кой - но Виф - ле-ем, в вы-ши - не над ми - ром всем

Соло:

5 A A7 D A/C♯

вос - пе-ва - ет Бо - жий хор: "Хва - ла и честь Те - бе, Твор-цу ми-

9 Hm A/C♯ D H/D♯ A/E E

ров, Твор-цу чу-дес, при-шёл Спа - си-тель, рож-дён Он нам. Сла-ва

15 A F♯m Hm E

в выш-них, бла-го-во - ле - нье, сла-ва в выш-них и зем - ле да бу-дет

21 A E D/E E7 A F♯m

мир. Сла-ва в выш - них, мы про-слав - ля - ем, Бо-га

27 Hm E A A

веч - но-го, От - ца бла-го-да - рим". 2.В э - тот мир при-

32 F♯m Hm E A

шёл Хрис-тос, счас - тьера - дость нам при-нёс, все гре-хи взял

36 A7 D A/C♯ Hm

на Се-бя Хрис - тос, лю-бовь Тво - я пре-вы-ше всех ми-ров От-

40 A/C♯ D H/D♯ A/E

ца, спа - се - нье дал Ты нам, лю - бя.

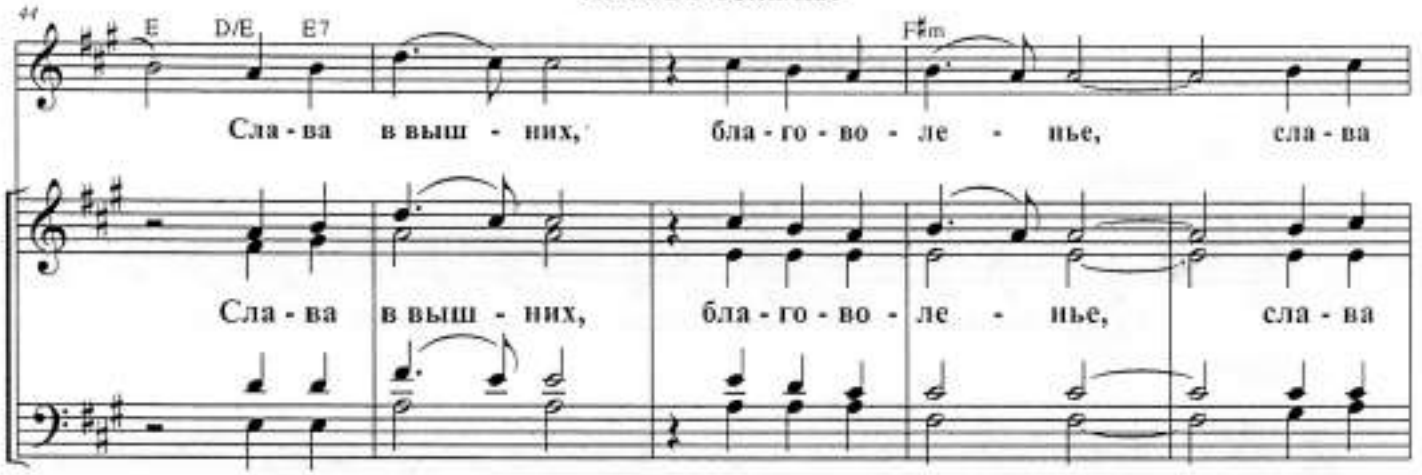
44
E D/E E7 F♯m
Сла - ва в выш - них, бла - го - во - ле - нье, сла - ва
Сла - ва в выш - них, бла - го - во - ле - нье, сла - ва

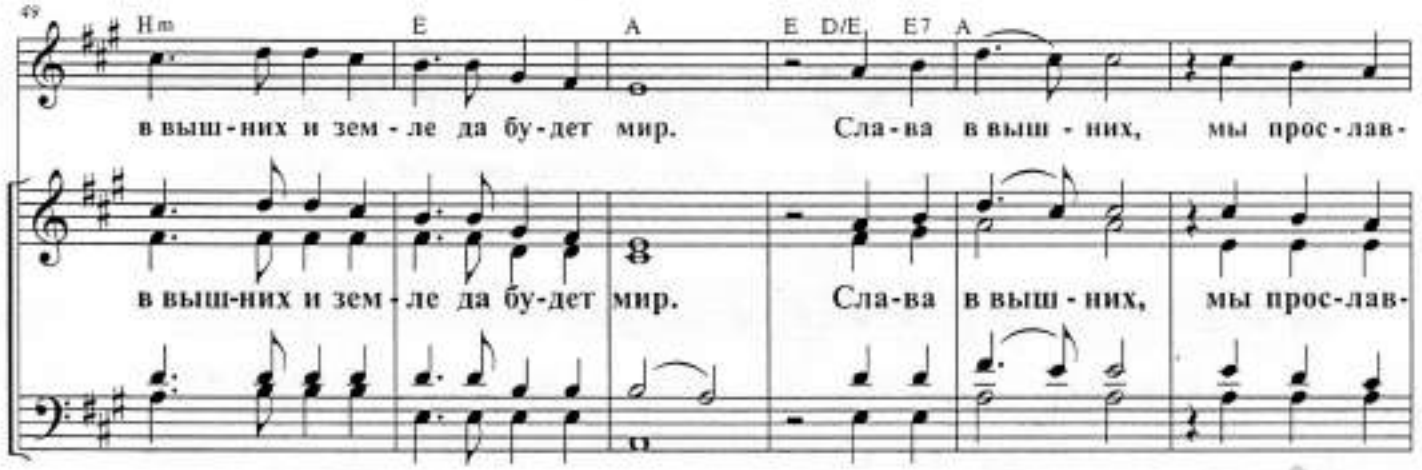
49
H m E A E D/E E7 A
в выш - них и зем - ле да бу - дет мир. Сла - ва в выш - них, мы прос - лав -
в выш-них и зем - ле да бу - дет мир. Сла - ва в выш - них, мы прос - лав -

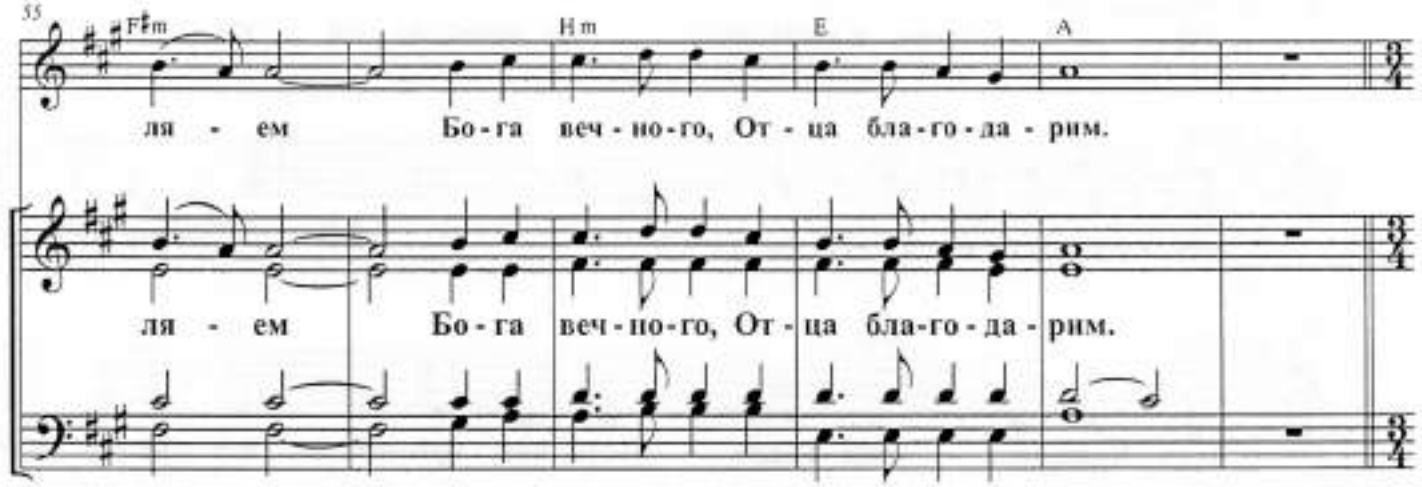
55
F♯m H m E A
ля - ем Бо - га веч - но - го, От - ца бла - го - да - рим.
ля - ем Бо - га веч - но - го, От - ца бла - го - да - рим.

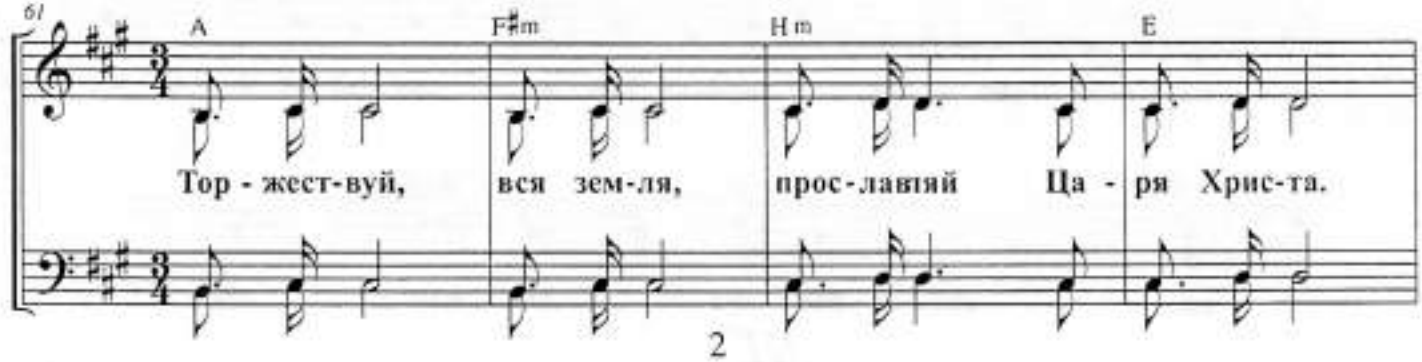
61
A F♯m H m E
Тор - жест - вуй, вся зем - ля, прос - лавляй Ца - ря Хрис - та.

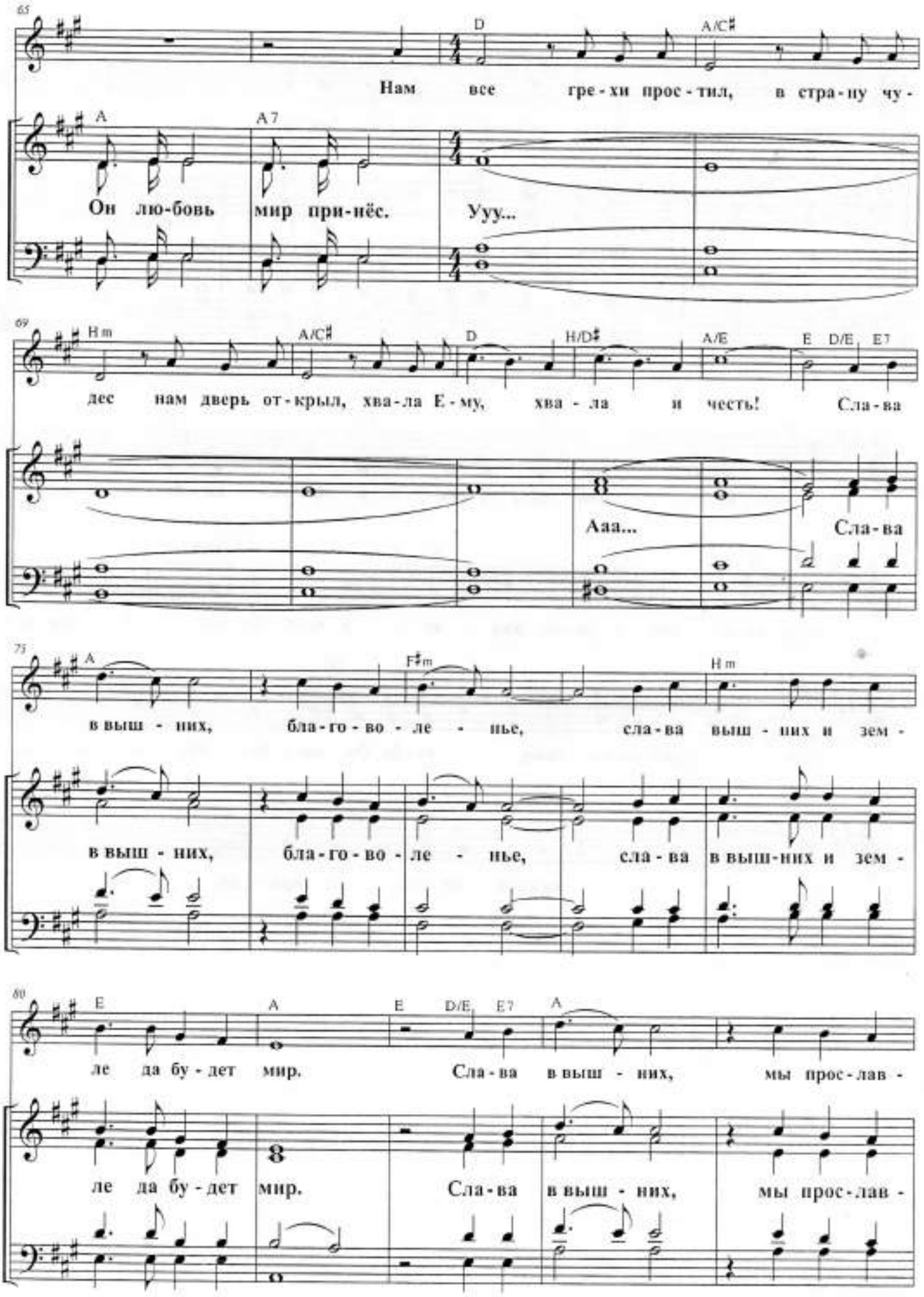
65
D
A/C♯
Нам все гре-хи прос-тил, в стра-ну чу-
A
A7
Он лю-бовь мир при-нёс. Ууу...
69
H m
A/C♯
D
H/D♯
A/E
E
D/E
E7
дес нам дверь от-крыл, хва-ла Е-му, хва-ла и честь! Сла-ва
Ааа...
Сла-ва
73
A
F♯m
H m
в выш-них, бла-го-во-ле-нье, сла-ва выш-них и зем-
в выш-них, бла-го-во-ле-нье, сла-ва в выш-них и зем-
80
E
A
E
D/E
E7
A
ле да бу-дет мир. Сла-ва в выш-них, мы прос-лав-
ле да бу-дет мир. Сла-ва в выш-них, мы прос-лав-

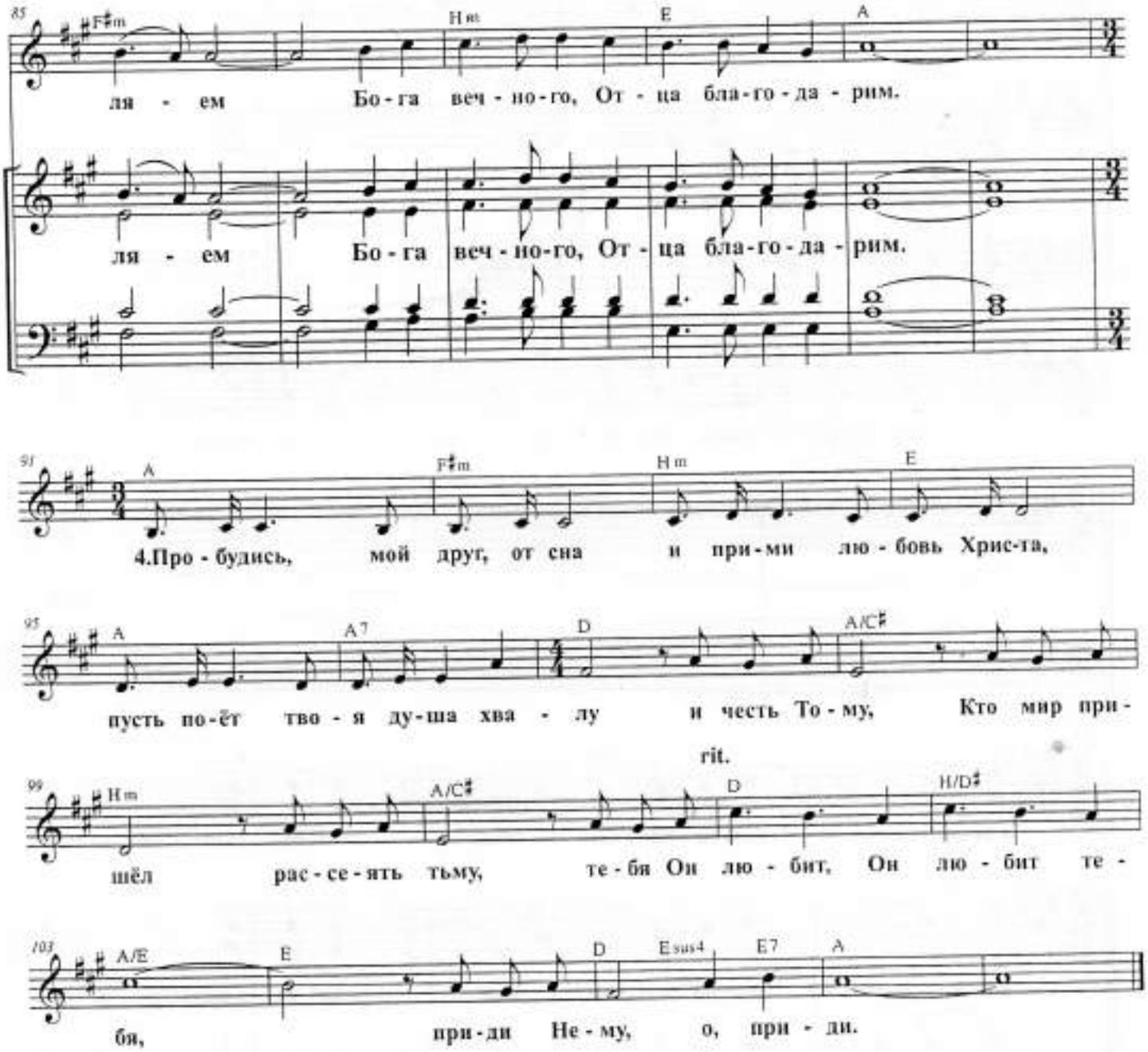
85
F♯m
H m
E
A
ля - ем Бо - га веч - но - го, От - ца бла - го - да - рим.
ля - ем Бо - га веч - но - го, От - ца бла - го - да - рим.
91
A
F♯m
H m
E
4.Про - будись, мой друг, от сна и при - ми лю - бовь Хрис-та,
95
A
A7
D
A/C♯
пусть по - ёт тво - я ду - ша хва - лу и честь То - му, Кто мир при -
rit.
99
H m
A/C♯
D
H/D♯
шёл рас - се - ять тьму, те - бя Он лю - бит, Он лю - бит те -
103
A/E
E
D
Esus4
E7
A
бя, при - ди Не - му, о, при - ди.

Слава Тобі

Яковин С.

1. Ми - ну - ло дві ти - ся - чі лі - т, як Ти на - ро - див - ся у сві -
хай за - мі - та - ють сні - ги, ста - ро - го жит - тя бе - ре - ги
т. Прий - шов до лю - дей не Ца - рем, а не - вин - ним Ди - тям. Та
До Ньо - го ні - ко - ли я не по - вер - нусь, бо
світ Те - бе не піз - на - в, Ме - сі - ю сво - го не прий - ня - в. І -
в сер - ці мо - є - му сі - я яс кра - ва Різ - двя - на зо - ря. З тих
су - са, що лю - дям при - ніс віч - не жит - тя. Сла - ва То - бі,
пір як у ньо - му жи - ве Спа - си - тель І - сус.
Ца - рю зем - лі і не - ба. Ан - ге - льський хор
спі - ва - є піс - ню хва - ли: "Сла - ва То - бі,

Слава Тобі

28

Ца-рю зем-лі і не-ба. Мир в не-бе-сах,

32

мир у-сім на зем-лі." 2. Не лі." І-су-са о-бій-ми свя-ті

36

сьо-год-ні від-кри-ті то-бі. Він ніж-но при-гор-не тебе

40

і прос-тить всі про-ви-ни. Як-що у мо-лит-ві простій

44

ти сер-це від-кри-єш Йо-му, Він прий-ме як донь-ку-те-бе,

48

прий-ме як си-на.

ВІРЮ Я!

Words and Music by
TRAVIS RYAN, MATTHEW HOOPER,
and RICHIE FIKE
Arranged by HEATHER SORENSON

Переклад І. Матвійчук

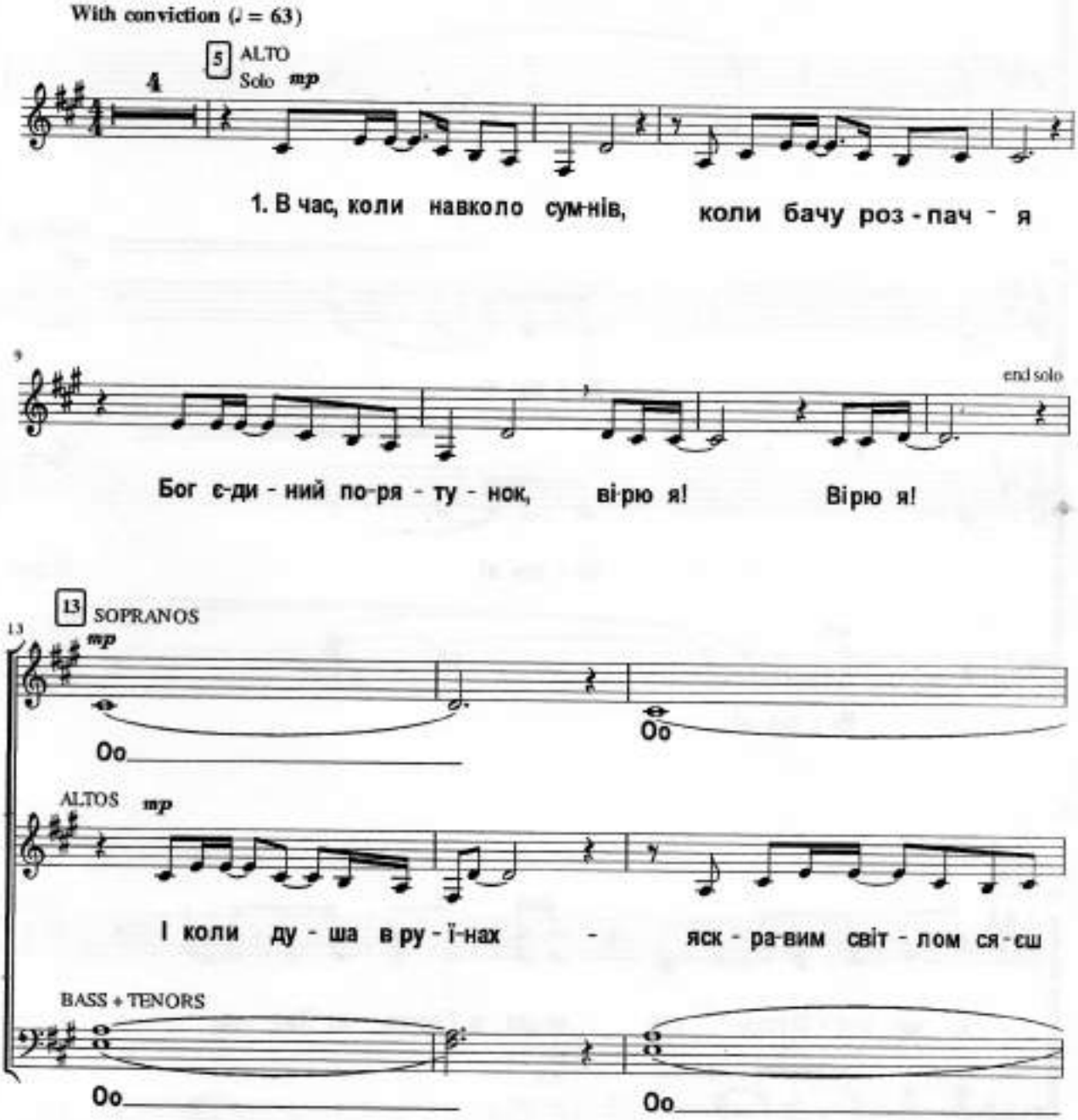

16

Оо Ві-рю я!

Ти, Ти-на-ді - я на спа - сін - ня, ві-рю я!

Оо

19

ПРИСПІВ:

mf

Ві - рю я! Ві-рю

mf

Ві - рю я! Ві-рю

unis.

mf

Ві - рю я!

21

21

я, що Бог - Отець мій, ві-рю в Гос-по - да Хри-ста, ві-рю

unis.

23

unis.

я у Свято - го Ду - ха, що ос - вя-чу - є сер - ця! Ві-рю

unis.

25

в те, що Христа розп'я - ли, ві-рю в те я, що Він воскрес. Ві-рю

27

unis.

я, що той день на-ста - не, й мій Гос - подь при-йде з не-бес! Ві-рю

unis.

29

31

я!

2. І че - рез всі ти-ся - чо -

32

че - рез тем - ря ву ві - ків.

літ - тя, в час сумні - вів і три -

34

В час сум-ні - вів і три - вог

вог.

unis.

є на-ді - я на спа-

36

unis.

ПРИСТІВ:

f

є наді-я: тільки Бог!!! Вірю

сін-ня: тільки Бог! Тільки Бог!!!

f

39

39

я, що Бог - Отець мій, ві-рю в Гос-по - да Хри-ста, ві-рю

41

unis.

я у Свято - го Ду - ха, що ос - вя-чу - є сер - ця. Ві-рю

unis.

43

в те, що Христа роз-п'я - ли, ві-рю в те я, що Він вос-крес, ві-рю

45

unis.

я, що той день на-ста - не, й мій Гос - подь при-йде з не-бес!

unis.

Ти жит-

47

47

Хай на - ле - жить пов - ніс - тю То-бі, Хай жи-

тя мо - є все Со-бі візьми,

49

ве у нім лю - бов Тво-я. Ві-рю я! Ві-рю я! Не зля-

51

ка - ють сот - ні во - ро-гів, бу-ду вір-ним, Бо - же, і то-ді. Перед

ПРИСТІВ:

53

rall. *ff* unis.

стра-хом смер - ті ска - жу я: ВІРЮ Я! ВІРЮ Я!!! Вірю

ff unis.

56

56 a tempo

я, що Бог - Отець мій, ві-рю в Гос-по - да Хри - ста, ві-рю

58

я у Свято - го Ду - ха, що ос - вя-чу - є сер - ця. Ві-рю

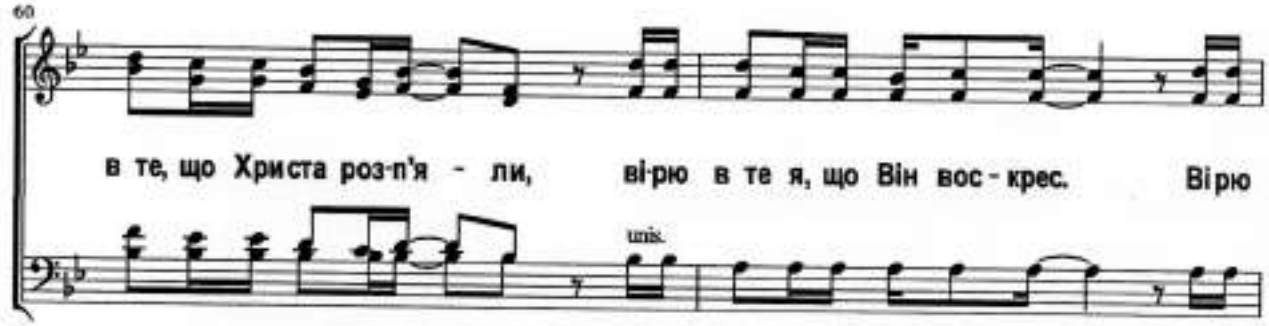
60
в те, що Христа роз-п'я - ли, ві-рю в те я, що Він вос - крес. Вірю
unis.

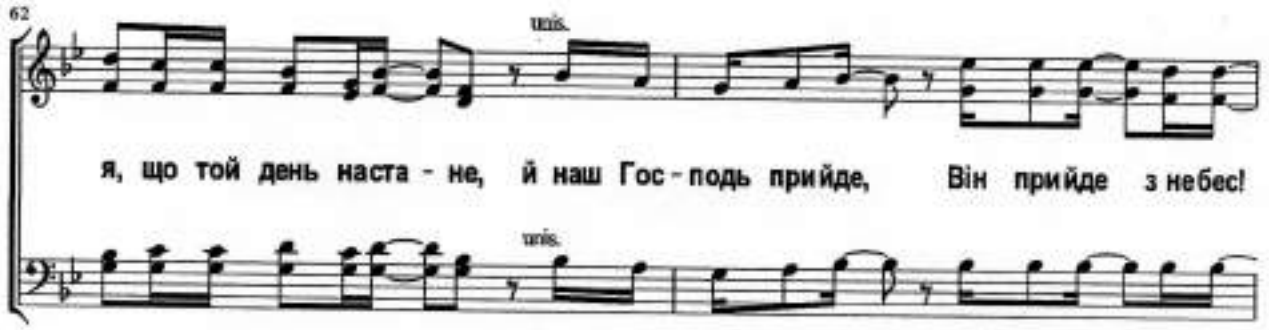
62
unis.
я, що той день наста - не, й наш Гос - подь прийде, Він прийде з небес!
unis.

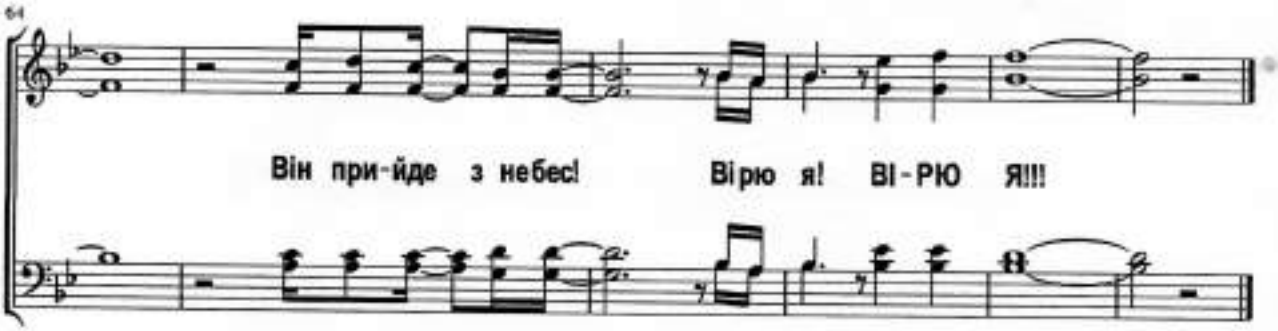
64
Він при-йде з небес! Вірю я! ВІ - РЮ Я!!!

ОТ ПОГИБЕЛИ СПАСЛА МЕНЯ МИЛОСТЬ БОЖЬЯ

А. Вельк

Муз.: О. Арндт
Обраб.: D. Schlak

Em Em/B B7

1. От по - ги - бе - ли спас - ла меня ми - лость Божь - я.
2. Что гре - хи мо - и Он смыл Э - то ми - лость Божь - я.
3. Вновь и вновь бла - го - да - рю Э - ту ми - лость Божь - ю
4. Всё од - наж - ды здесь прой - дёт, Да - же ми - лость Божь - я.

5 B7 Em

В рве от - ча - я - нья на - шла ме - ня ми - лость Божь - я.
И Свой Дух Свя - той из - лил Э - то ми - лость Божь - я.
И же - ла - ни - ем го - рю Сла - вить ми - ость Божь - ю,
От зем - ли Бог за - бе - рёт Сво - ю ми - лость Божь - ю.

10 E7 Am

То, что я е - щё жи - ву, Что я Гос - по - ду слу - жу,
То, что ве - ра мне да - на И ве - дёт ме - ня о - на,
Э - ту безд - ну доб - ро - ты, Э - ту си - лу чис - то ты
Там, где мес - то для свя - тых, Бу - дет веч - но им све - тить

15 Am6/C Em/B B7 Em

Э - то ми - лость Божь - я, э - то ми - лость Божь - я.
Э - то ми - лость Божь - я, Э - то ми - лость Божь - я.
Э - ту ми - лость Божь - ю, Э - ту ми - лость Божь - ю.
Э - то ми - лость Божь - я, Э - то ми - лость Божь - я.

87F1

Господа благослови земля

Слова и мелодия Л. Курс
Обработка Т. Козиной

♩ = 100 **Allegretto**

Am E Am E

1. Гос - по - да бла - го - сло - ви, зем - ля, все на - ро - ды, пле - ме -
2. Трон на не - бе - сах Он у - твер дил, в не - бо путь для нас от -
3. Ан - ге - лы на вы - со - те не - бес сла - вят Гос - по - да чу -

4 Am G7 *p* G/F C/E G/D C

на! Всё тво - ре - нье пусть Е - му по - ёт:
крыл. Он силь - не - е всех зем - ных вла - дык,
дес, Бе - ден мой я - зык Е - му вос - петь:

7 G F6 E *f* Am *mf* **Припев**

«О при - ми хва - лу, Гос - подь, Гос - подь!"
и в пре - му дро - сти ве - лик, ве - лик. Гос - по - да бла - го - сло - ви,
На - ше - му Ии - су - су честь, и честь!

Гос - по - да бла

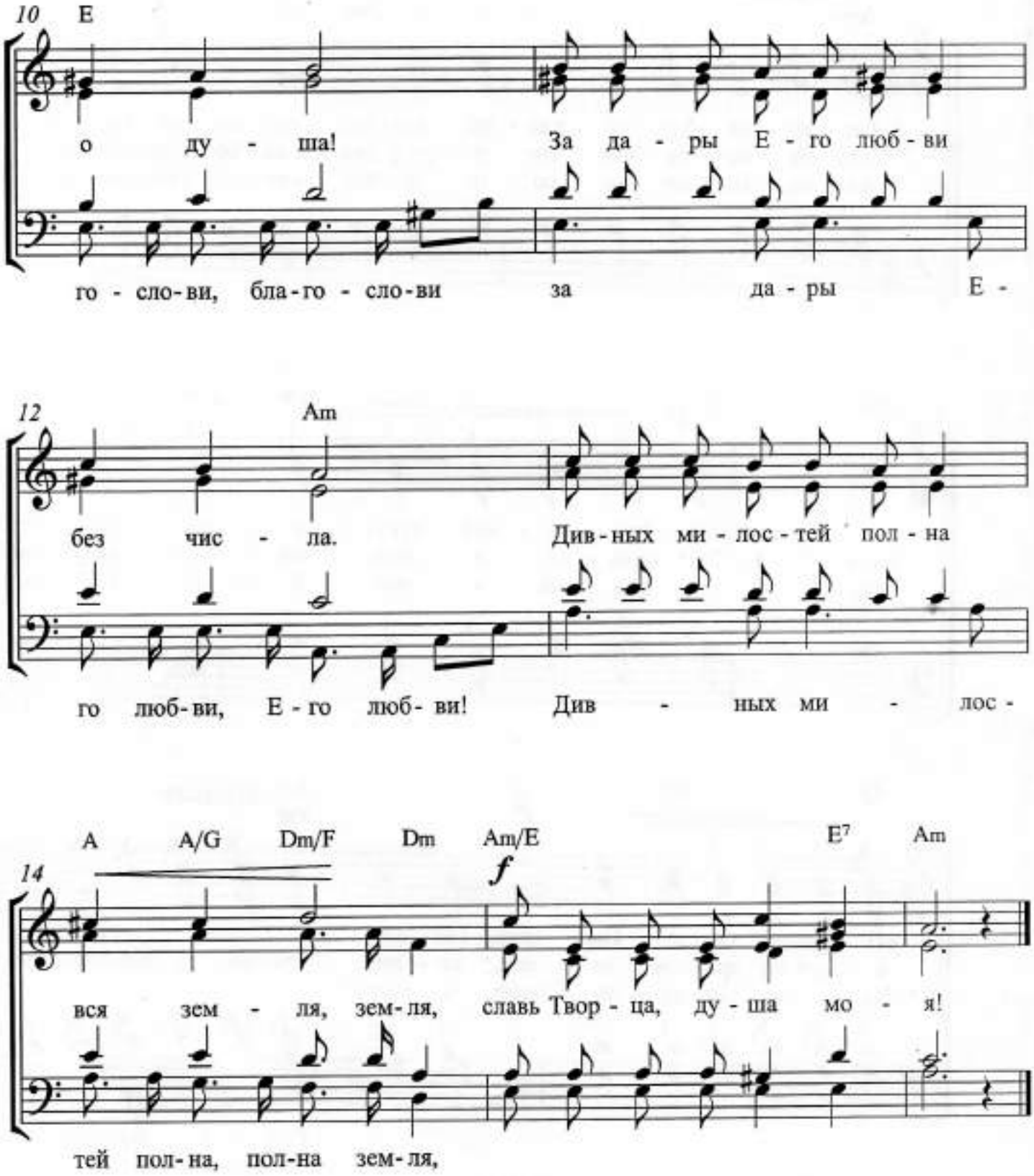
10
E
о ду - ша! За да - ры Е - го люб - ви
го - сло - ви, бла - го - сло - ви за да - ры Е -
12
Am
без чис - ла. Див - ных ми - лос - тей пол - на
го люб - ви, Е - го люб - ви! Див - ных ми - лос -
A A/G Dm/F Dm Am/E E7 Am
14
f
вся зем - ля, зем - ля, славь Твор - ца, ду - ша мо - я!
тей пол - на, пол - на зем - ля,

Я знаю Господа

Музыка и обработка: П. Шаба

Хор

Хор унисон

Пусть мо-ре бур - но-е шу-мит В ду-ше по - кой, я не стра - шусь. Ла -

С А

дью Он к прис - та - ни ве - дёт, Я зна - ю Гос - по - да.

Т Б

Все -

Я зна - ю Гос - по - да, я зна - ю Гос - по - да.

Я зна - ю Гос - по - да, я зна - ю

го до - ро - же Он ду - ше,

Ааа.. Я зна - ю Гос - по - да.

Хор в унисон Пусть го-во - рят: "Он не - мо - щен, Свя-то - е

Соло // - рят: "Не слы - шит Он го - ря - чих

И - мя - звук пус - той." Он Все - мо - гу - щий зна - ю

слов моль - бы мо - ей." Он слы - шит серд - ца каж - дый

С А

я! Я зна-ю Гос-по - да. Я зна-ю Гос-по-да, я зна-ю

стон,

Т Б

Я зна-ю Гос-по-да, я зна-ю

Все - го до-ро-же Он ду - ше, зна-ю Гос-по - да.

Гос-по-да. Ааа.. Я зна-ю Гос-по - да

41 5 6 1. - 3. 2. Соло

Ууу... Пусть го-во-//

Тум, тум, тум, тум,

46 4. С+А унисон 7

Ког-да кос-нёт-ся смерть ме-ня, Аа-аа... Я

Т+Б унисон

У-молк-нут зву-ки струн ду-ши, Я

51

не-бо-юсь Он ждёт ме-ня, Я зна-ю Гос-по-да.

не-бо-юсь

55 8

Я зна-ю Гос-по-да, я зна-ю

Я зна-ю Гос-по-да, я зна-ю

58

Все-го до-ро-же Он ду-ше,

Гос-по-да. Ааа.. Я

61 1. 2.

зна-ю Гос-по-да зна-ю Гос-по-да.

зна-ю Гос-по-да, И-и-су-са Хрис-та.

molto rit.

Вірю, прийшов на землю

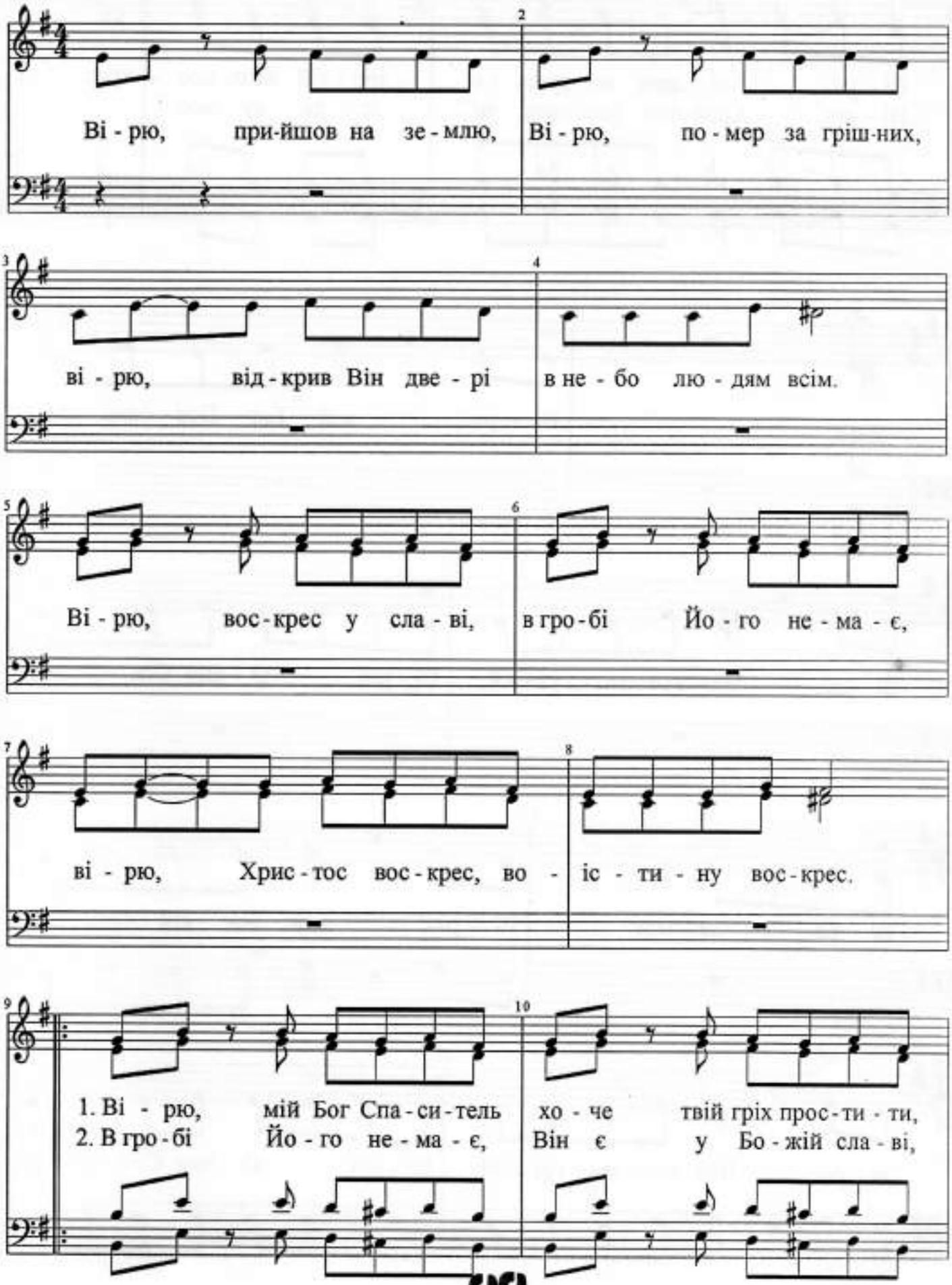

11 12 13 1.

Ві - рю, пі - шов на хрест і в тре - тій день вос - крес.
Ві - рю, Хрис - тос вос - крес, во - іс - ти - ну вос -

2.

14 15

крес. Ві - рю, мій Бог Все - силь - ний,

16 17

Ві - рю, Він все - мо - гут - ній, Ві - рю, О - дин Спа - си - тель

18 19

не - ба і зе - млі. Ві - рю, мій Бог все - силь - ний,

20 21

ві - рю, Він все - мо - гут - ній, Ві - рю, О - дин Спа - си - тель

22 не - ба і зе - млі. Я ві - рю

23 я ві - рю.

24 1. Ві рю, на - ві - ки віч - ні ві - рю, Тво-рець все-силь-ний,
2. Не-бо й зем-ля ми-неть-ся, ві рю, цей світ не віч-ний,
Бог мій віч - ний

25

26 Він лиш О - дин Спа - си - тель не - ба і зем - лі.
Є лиш О - дин Спа - си - тель не - ба і зем - лі.
Він О - дин я ві - рю

27 1.

2.

28 я ві - рю, я ві - рю

29 Все - силь - ний Бог мій віч - ний.

30 31

1. Ві-рю, прий-шов на зем-лю, ві - рю, по - мер за гріш-них,
2. Ві-рю, вос - крес у сла - ві, в гро - бі Йо - го не - ма - є,

32 33 1.

ві - рю, від - крив Він две - рі в не - бо лю - дям всім.
ві - рю, Хри - стос вос - крес во -

2. 34 35 36

іс - ти - ну вос-крес. Ві - рю, мій Бог, Ві - рю, мій Бог,

37 38 1. 2. 39

ві - рю, О - дин Спа - си - тель не - ба і зем - лі лі.

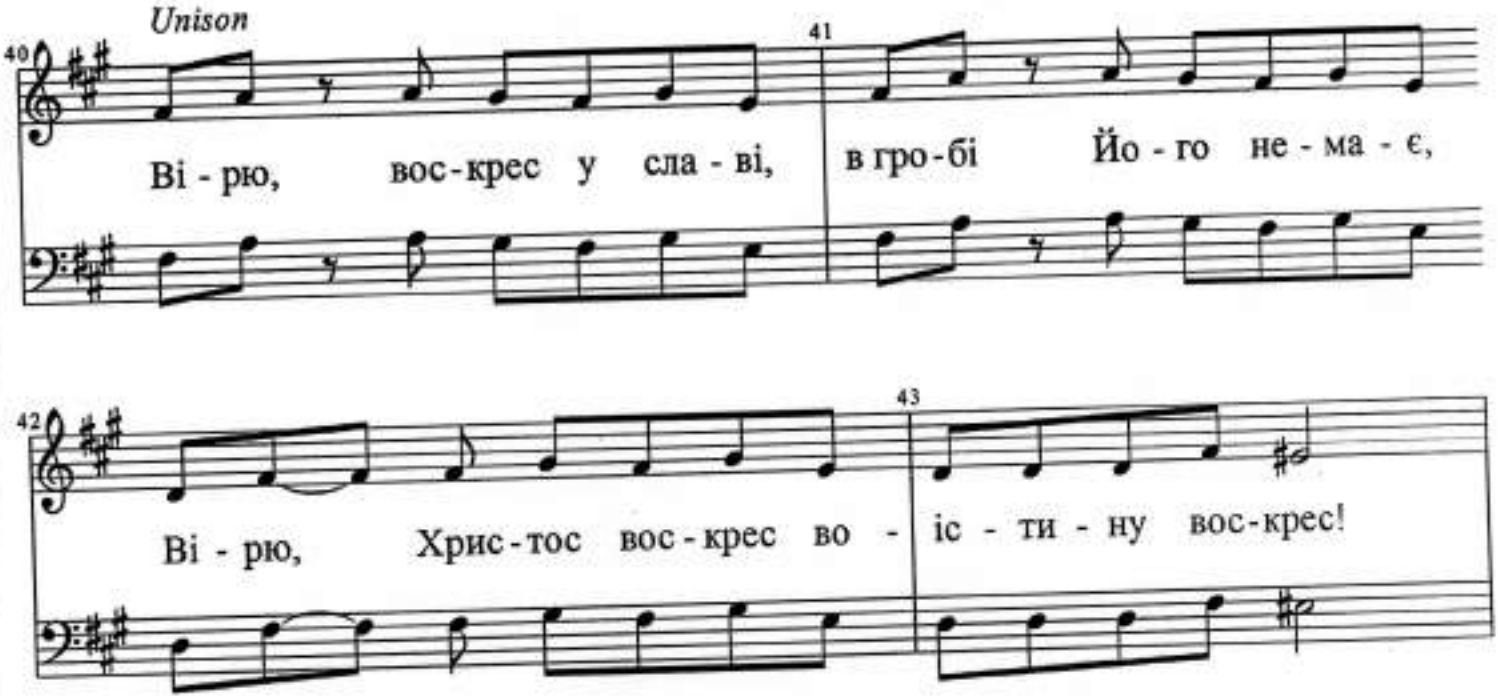
Unison
40
41
Ві - рю, вос - крес у сла - ві, в гро - бі Йо - го не - ма - є,
42
43
Ві - рю, Хрис - тос вос - крес во - іс - ти - ну вос - крес!

Он вернётся

Сл. и муз. Алла Чепикова

Solo S. 1 F Dm7

S.
A.

Про - хо - дят ве - ка и бе - гут сто - ле - тья, Но,

2 Gm C

веч - но жи - вёт, и над Ми - ром све - тит, Тот

3 Am7 Dm Gm7 Bb G7/B

Свет, что две ты - ся-чи лет на - зад, Вос-си - ял над Зем - лёй, Бог из

5 F/C Gm/C C Fsus4 F/C Bb/C

гро - ба вос - стал и вос - крес для нас с то - бой!

tutti 2 F Dsus4/E A7

Он вер - нёт - ся к нам на Зем - лю, все по - кло - нят - ся Е - му, Вос-по-

9 Dm Dm/C B Csus4 C

ют о - сан - ну Бо - гу од - но - му, На кре-

11 F Dsus4/E A7

сте то - гда Он у - мер, но вос - крес, ты твёр - до знай, Что вер -

13 B C F

нёт - ся к нам на Зем - лю Он как Царь!

Solo Bar.

И -

15 3 F Dm7

ди - те к Не - му, Он всег - да по - мо - жет, Весь

16 Gm C

гнёт у Гол - го - фы пусть каж - дый сло - жит, в Нем

17 Am7 Dm Gm7 B♭

ра - дость на - веч - но и на - всег - да, Он во - ве - ки жи - вой, и с Ним

19 tutti

Он вер -

F/C Gm/C C Fsus4 F/C B♭/C

веч - но жи - вы бу - дем ты и я!

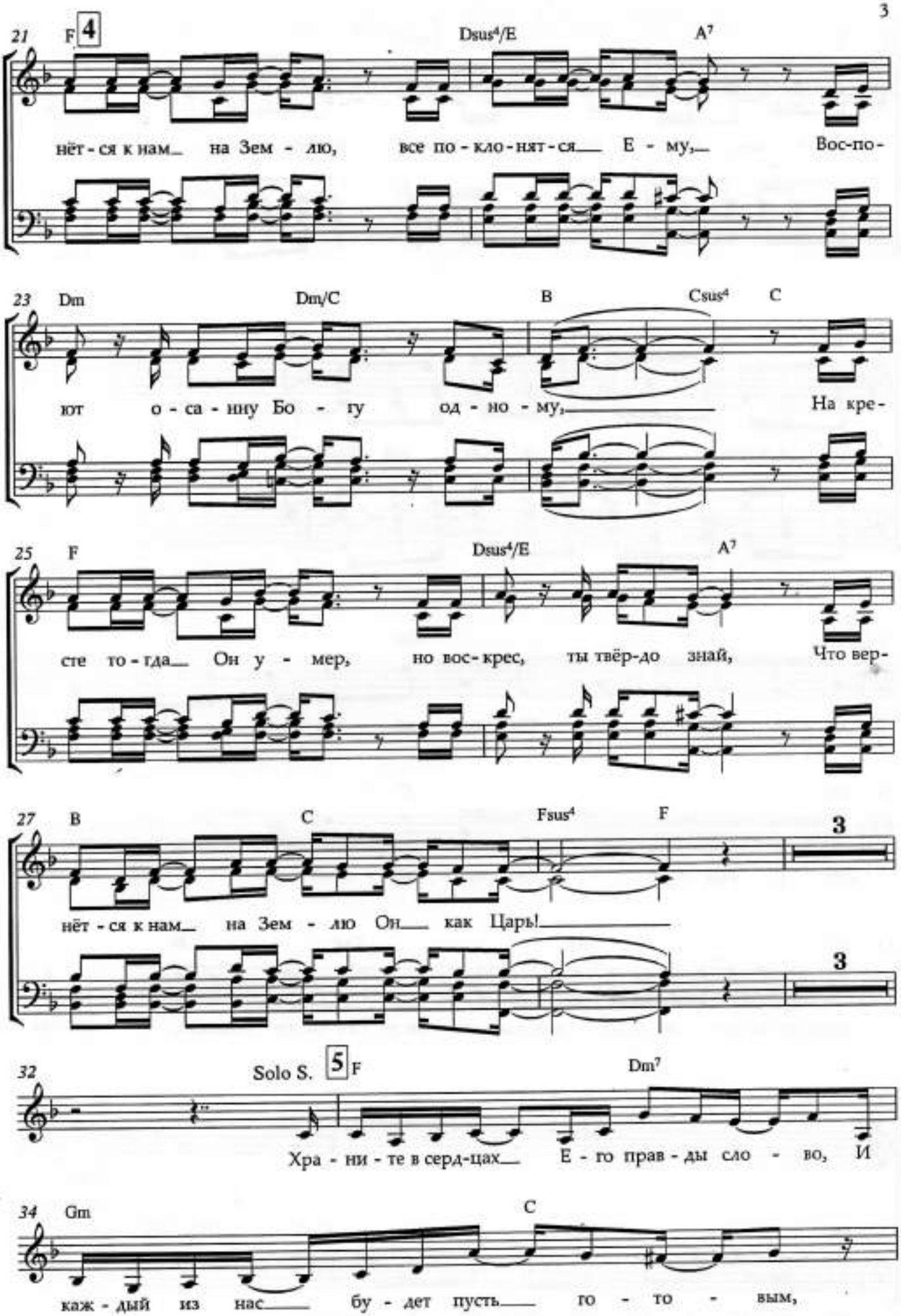
21 F 4 Dsus4/E A7
нёт - ся к нам на Зем - лю, все по - кло - нят - ся Е - му, Вос-по-
23 Dm Dm/C B Csus4 C
ют о - са - нну Бо - гу од - но - му, На кре-
25 F Dsus4/E A7
сте то - гда Он у - мер, но вос - крес, ты твёр-до знай, Что вер-
27 B C Fsus4 F 3
нёт - ся к нам на Зем - лю Он как Царь! 3
32 Solo S. 5 F Dm7
Хра - ни - те в серд-цах Е - го прав - ды сло - во, И
34 Gm C
каж - дый из нас бу - дет пусть го - то - вым,

35 Am7 soli Dm

С ра - дост - ным серд - цем встре - чать Ца - ря,

Gm7 F/A Gm7/B♭

Он гря - дет в не - бе - са, Он гря - дет в не - бе - са,

F/C Gm/C C Fsus4 F B♭/C Solo S.

о - жи - да - ем Е - го на зем - ле и ты и я! Он вер-

39 F 6 Dsus4/E A7

нёт - ся к нам на Зем - лю, все по - кло - нят - ся Е - му, Вос-по-

41 Dm7 Dm/C B Csus4 C

ют о - са - нну Бо - гу од - но - му,

soli 7 F Dsus4/E A7

На кре - сте то - гда Он у - мер, но вос - крес, ты твёр - до знай, Что вер-

45 B Gm7 Csus4 C

нёт - ся к нам на Зем - лю Он как Царь!

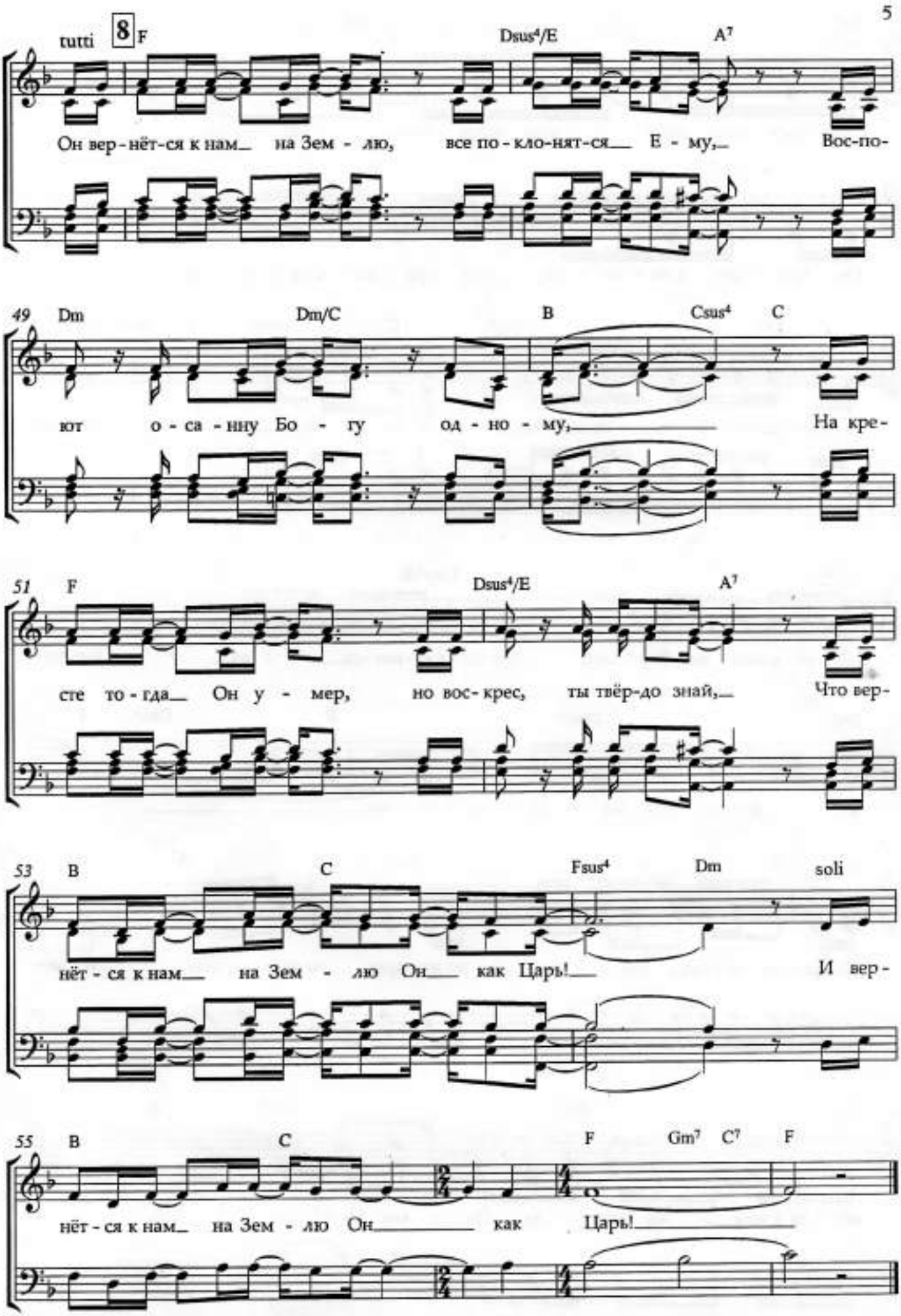
tutti
8
F
Dsus4/E
A7
Он вер-нёт-ся к нам на Зем - лю, все по-кло-нят-ся Е - му, Вос-по-
49
Dm
Dm/C
B
Csus4
C
вот о - са - нну Бо - гу од - но - му, На кре-
51
F
Dsus4/E
A7
сте то - гда Он у - мер, но вос-крес, ты твёр-до знай, Что вер-
53
B
C
Fsus4
Dm
soli
нёт - ся к нам на Зем - лю Он как Царь! И вер-
55
B
C
F
Gm7
C7
F
нёт - ся к нам на Зем - лю Он как Царь!

24 Мир утопал во тьме греха и рабства

Слова: Любовь Лисицына

Музыка: Павел Шабан

♩.=66

1.Мир у - то - пал во тьме гре - ха и раб - ства,
2.Грех ис - ку - пил и лю - дям дал про - ще - нье,
3.Он стал Вра - чем боль ным и Хле - бом ни - щим:

Не в си - лах боль - ше вы - дер жать свой гнёт. Бог о - бе - щал чрез
Спа - си - тель ми - ра И - и - сус Хрис - тос. Свер шив Сво - е - ю
Лю - бовь Сво - ю на де - ле Он я - вил. Сво - бод ный вход в не

мно - ги - е по - том - ства, Что лишь Мес - си - я свет в мир при - не - сёт.
Кро - вью ис - куп - ле - нье, Он гиб - ну - щим спа - се - ни - е при - нёс.
бес - но - е жи - ли - ще Сво - е - ю Жерт - вой греш - ни - кам от - крыл.

2.Грех ис - ку - Прос - лавь Хрис - та за ра - дость вос кре - се нья, вос кре - се нья За

За то, что лю - дям дал бла го - во -

свет ве - ли - кий, ве - ру, чуд - ный мир, чуд - ный мир хм хэ - мм.

ле - нье, От тьмы гре - ха на - век

хм хэ - мм. хм хэ - мм. ос - во - бо - дил. ос - во - бо - дил.

ос - во - бо - дил. ос - во - бо - дил. 3.Он стал Вра

D.S. al Φ - Φ

Это произведение разрешено копировать

58

Хрис - ту в ве ках и сла - ва, и о - сан - на! и о - сан - на За греш-ных нас Ии

64

Е - го мы бу-дем сла-вить не-ус-тан - но За

сус при-шёл стра - дать, при-шёл стра-дать хм хэ - мм. хм хэ - мм.

71

ми лость, за лю - бовь

хм хэ - мм. и бла го дать! Прославь Хрис-та за ра - дость вос кре - се нья, вос кре

77

За то, что лю-дям

За свет ве-ли - кий, ве - ру, чуд-ный мир, чуд - ный мир хм хэ - се - нья

83

дал бла го - во - ле - нье, От тьмы гре-ха на - век

мм. хм хэ - мм. хм хэ - мм. ос - во - бо - дил.

fade out (Fine)

89

ос - во - бо - дил. ос - во - бо - дил. ос - во - бо - дил.

В тіні крил Твоїх святих

Andante S.A. Арр. для хору І. Гроссі

Мій Гос-подь, І - су-се до-ро-гий, ма - ю я в То-бі спо-кій не-зем-ний.

9

бо, як пташ-ка маленьких пта-ше-нят, бе-ре-жеш в ті-ні крил Тво-їх свя-тих.

13 Хор

Ма-ю спо-кій я і за-хист в ті-ні крил Тво-їх свя - тих. Лиш То-

18

бі я по-кло-ня - юсь, бо Ти - Бог, Спа - си - тель мій.

22 T.B.

Спа - се лю-бий, Ти Скеля є мо-я, Ти - Твер-ди-ня всьо - го мо-го жит-тя.

26

бе - ре-жеш ме-не в сві-ті зла й три-вог, мій Спа - си тель, мій Па-стир і мій

29

Бог. Ма - ю спо - кій я і за - хист в ті - ні

32

крил Тво - їх свя - тих, лиш То - бі я по-кло

35

ня - юсь, бо Ти - Бог, Спа - си - тель мій.

38

Сла - ва, Бо-же, за под-виг Твій свя-тий, за про-щен-ня і дар спа-сін-ня Твій.

42

Завж-ди бу-ду слу-жи-ти я То-бі, бо зна-ход-жусь під за-хис-том Тво-їм. Ма-ю

46

спо-кій я і за - хист в ті-ні крил Тво - їх свя - тих, лиш То -

rall.

50

бі я по-кло - ня - юсь, бо Ти Бог, Спа - си - тель мій.

230 ЯК ТИ ЗІ МНОЮ

Когда Ты рядом

Слова і музика В. Перебиковского

Andante [Не поспішаючи]

A. Em F♯7 Hm

1. Як Ти зі мно_ ю, L су_ се бла_ гий, ду_ шу на_
2. Скіль_ ки в жит_ ті го_ ря, сліз і бор_ ні... Час_ то на
3. Бо_ же, ме_ не у пу_ ті не за_ лиш, сер_ це на_

Em A D D♯dim

пов ню_ є ра_ дість і спо_ кій. В сер_ ці мо_
це є од_ на лиш при_ чи_ на, що пе_ ред
пов ни мо_ є бла_ го_ дат_ тю, що у жит_

H7 Em Hm Hm/A

_є_ му – без_ цін_ ні скар_ би, хоч я Те_ бе, Бо_ же мій, не_ до_
зо_ ром не Ти, Бо_ же мій, і я то_ ді – як за_ блудлий в пу_
ті є не так – Ти про сти. Хо_ чу зав_ жди я Те_ бе про_ слав_

G Hm/F♯ Em F♯7 Hm

стой ний, Бо_ же мій, не_ до_ стой_ ний.
сти ні, як за_ блуд_ лий в пу_ сти_ ні.
_ля_ ти, я Те_ бе про_ слав_ ля_ ти.

Приспів

A. G A F♯m D♯dim Em7 A

Ні, зро_ зу_ мі_ ти цьо_ го я не мо_ жу – Ти не_ бо віч_ не для

*)

T.

B.

*) Мелодична лінія у баса.

94

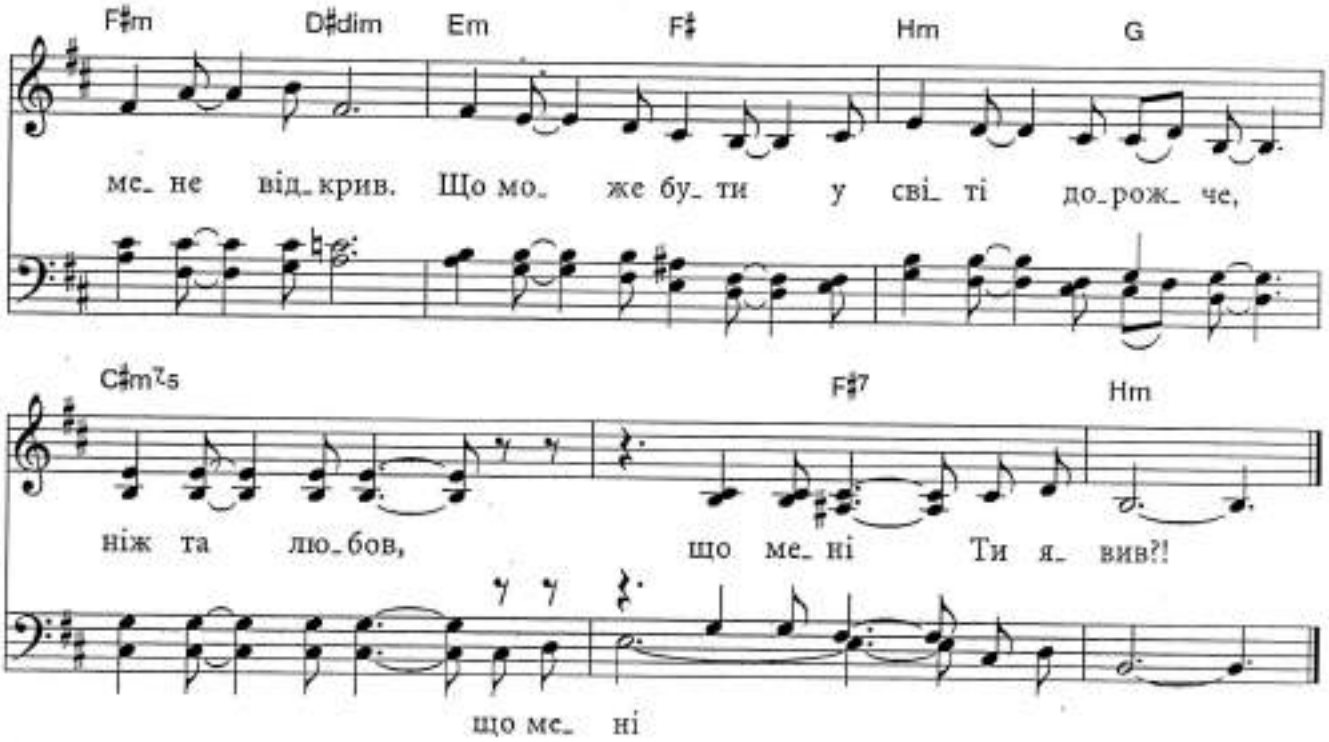

231 ВИНОГРАДНА ЛОЗА

Распустилась лоза виноградная

Н. Николенко *Л. Тімченко*

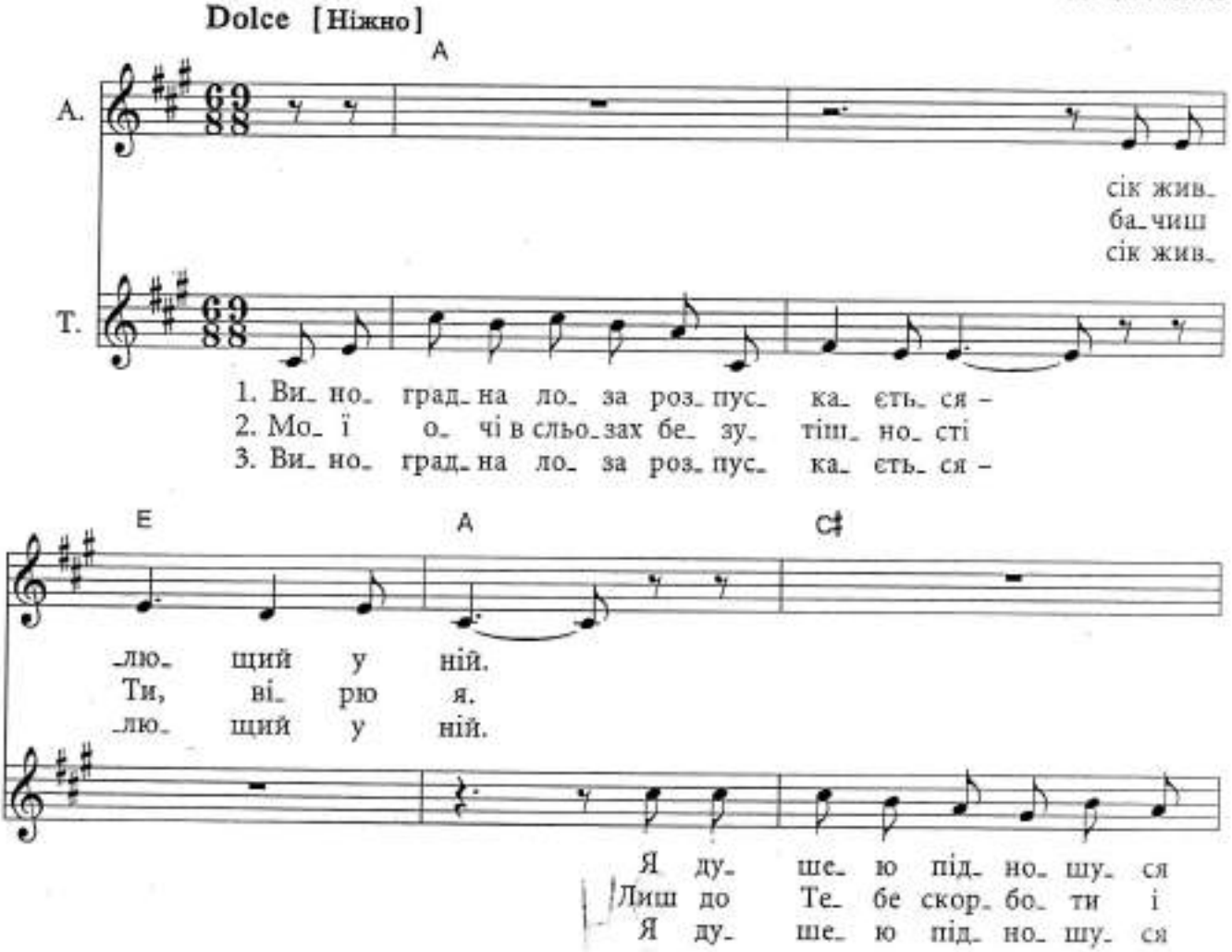

Спи Малыш

Аранжировка нот Татьяна Сигидина

Слова и музыка Алла Чепикова

1.Ког- да над зем-лей звез- ды яр-ко заж-гут- ся, И све-том не-
2.Ког- да отк- ры- ва- лись обь- я- ти- я не- ба И Ан- ге- лы

8

бес-ным зем- ли вдруг кос- нут- ся. Од- на Виф- ле- е- ма звез-
бмес- те "О- сан- на" за- пе- ли. Д мать на ру- ках неж- но

15

да мне рас- ска- жет Где вяс- лях рож- ден И- и- сус мне по- ка- жет.
Сы- на ка- ча- ла. И пес- ня из уст е- ё неж- но зву- ча- ла.

24

Спи, Ма- лыш, ведь Ты е- ще не зна- ешь За лю-

34

дей Ты ско- ро пост- ра- да- ешь. Не- лег- ка по-

43

том бу- дет до- ро- га. Но вТе-

50

бе спа- сень- е нам от Бо- га.

Мій найдорожчий Спаситель...

mel. Grace Comunity
Aranj.:Iulian Teodorescu

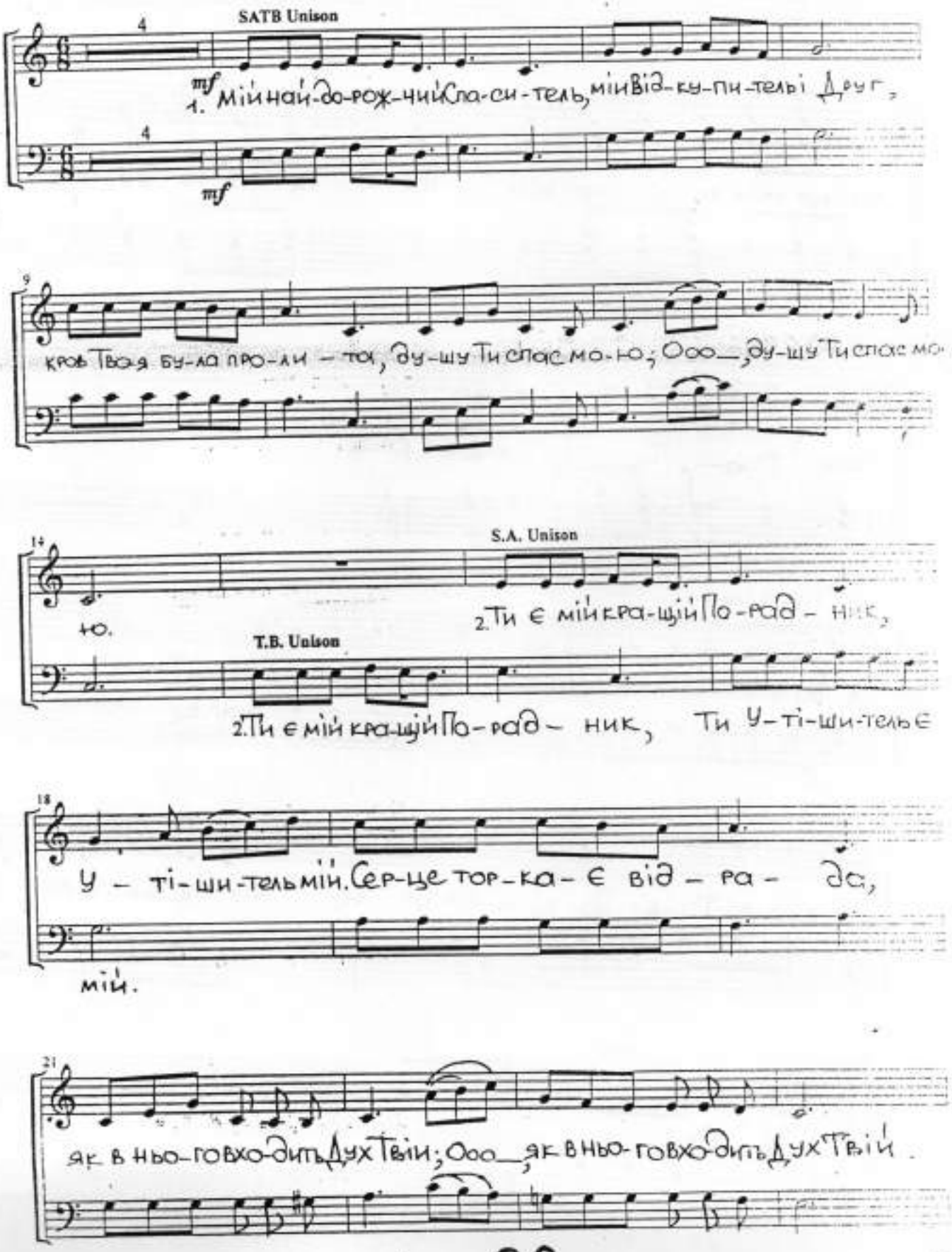

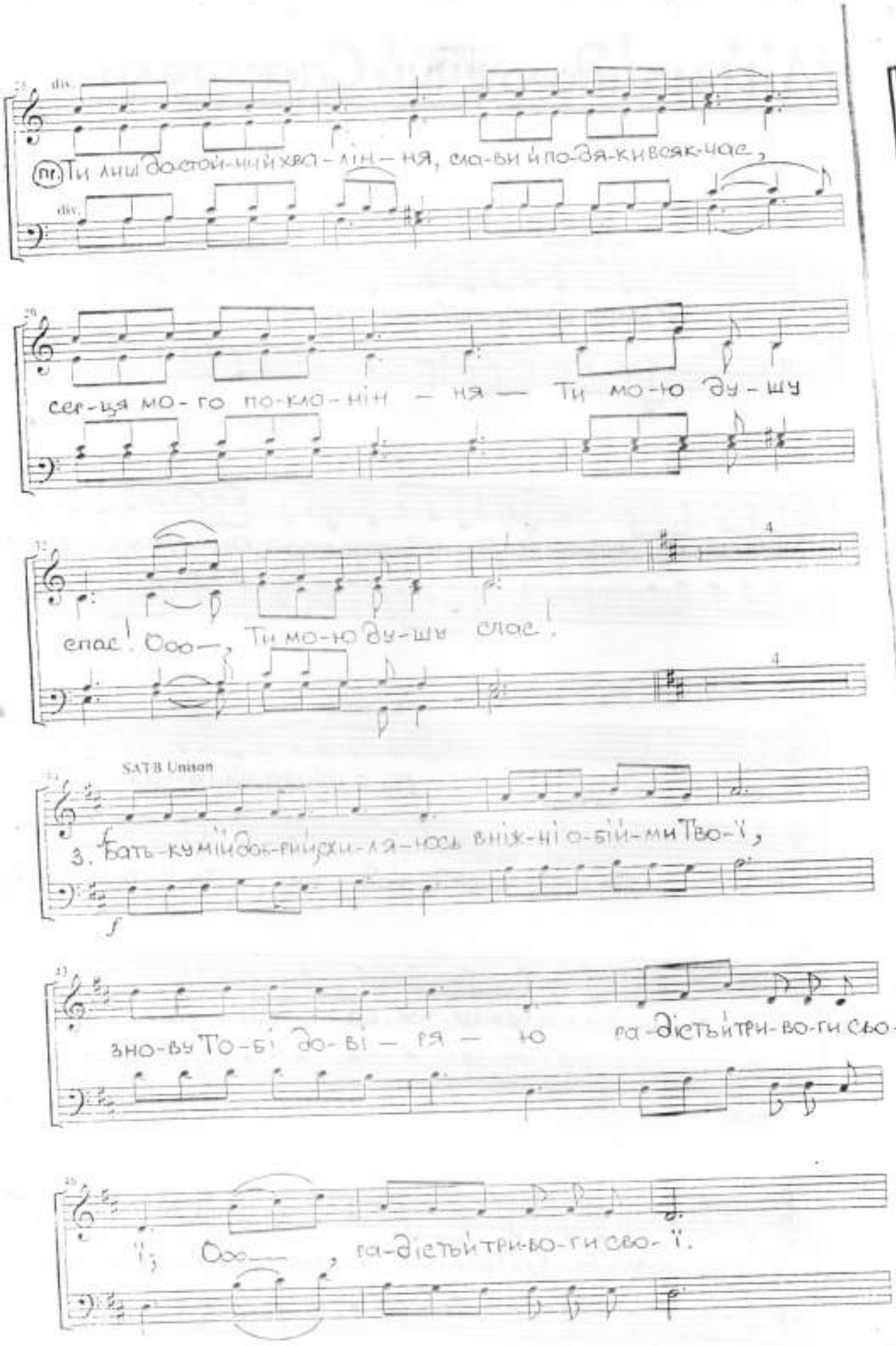
div.
(пр.) Ти лиш достойний хва-лін-ня, сла-ви й по-дя-ки во як-час,
div.
сер-ця мо-го по-кло-нін-ня — Ти мо-ю ду-шу
спас! Ооо—, Ти мо-ю ду-шу спас!
SATB Unison
3. Бать-ку мій доб-ри ри-хи-ля-ось вніх-ні о-бій-ми Тво-ї,
зно-ву То-бі до-ві-ря-ю га-дість три-во-ги сво-
ї; Ооо—, га-дість три-во-ги сво-ї.

49 div.

(пр.) Ти лиш до-стой-ний хва-лін-ня, сла-ви й по-дя-ки всяк-час;

div.

53

сер-ця мо-го по-кло-нін-ня, Ти мо-ю ду-шу

56 SATB Unison

спас, Ооо—, Ти мо-ю ду-шу спас! Ти лиш до-стой-ний хва-

60

лін-ня, сла-ви й по-дя-ки всяк-час,

63

сер-ця мо-го по-кло-нін-ня, — Ти мо-ю ду-шу

66 div. rit.

спас; Ооо—, Ти мо-ю ду-шу спас!

div.