```
 GET DATA /TYPE=XLSX
   /FILE='C:\Users\firefly\Desktop\\.xlsx'
  /SHEET=name 'Sheet1'
  /CELLRANGE=full
  /READNAMES=on
  /ASSUMEDSTRWIDTH=32767.
EXECUTE.
DATASET NAME 4 WINDOW=FRONT.
DATASET ACTIVATE 2.
DATASET CLOSE 4.
EXAMINE  VARIABLES=1  2  3  4
5     1   2   3   4
   5

  /PLOT BOXPLOT STEMLEAF HISTOGRAM NPPLOT
  /COMPARE GROUPS
  /STATISTICS NONE
  /CINTERVAL 95
  /MISSING REPORT
  /NOTOTAL.
```

	09-MAR-2024 20:07:16 C:\Users\firefly\Desktop\中国高校大数据挑战赛\数据.sav 2 <none> <none> <none>
N	32165
	用户为因变量定义的缺失值作为缺失对待。因子的用户定义和系统缺失值作为有效数据对待。 统计量的计算基于这样的案例，此类案例针对用到的任何因变量或因子均不包含缺失值。

	EXAMINE VARIABLES=入学技能1考核成绩 入学技能2考核成绩 入学技能3考核成绩 入学技能4考核成绩 入学技能5考核成绩 入学考核总分成绩 离校技能1考核成绩 离校技能2考核成绩 离校技能3考核成绩 离校技能4考核成绩 离校技能5考核成绩 离校考核总分成绩 /PLOT BOXPLOT STEMLEAF HISTOGRAM NPPLOT /COMPARE GROUPS /STATISTICS NONE /CINTERVAL 95 /MISSING REPORT /NOTOTAL. 00:00:24.09 00:00:36.94

[2] C:\Users\firefly\Desktop\\.sav

	N		N		N	
1	32155	100.0%	10	0.0%	32165	100.0%
2	32155	100.0%	10	0.0%	32165	100.0%
3	32155	100.0%	10	0.0%	32165	100.0%
4	32155	100.0%	10	0.0%	32165	100.0%
5	32155	100.0%	10	0.0%	32165	100.0%
	32155	100.0%	10	0.0%	32165	100.0%
1	32155	100.0%	10	0.0%	32165	100.0%
2	32155	100.0%	10	0.0%	32165	100.0%
3	32155	100.0%	10	0.0%	32165	100.0%
4	32155	100.0%	10	0.0%	32165	100.0%
5	32155	100.0%	10	0.0%	32165	100.0%
	32155	100.0%	10	0.0%	32165	100.0%

	Kolmogorov-Smirnov[a]		
		df	Sig.
1	.065	32155	.000
2	.111	32155	.000
3	.135	32155	.000
4	.096	32155	.000
5	.123	32155	.000
	.085	32155	.000
1	.052	32155	.000
2	.066	32155	.000
3	.054	32155	.000
4	.031	32155	.000
5	.030	32155	.000
	.024	32155	.000

a. Lilliefors 显著水平修正

1

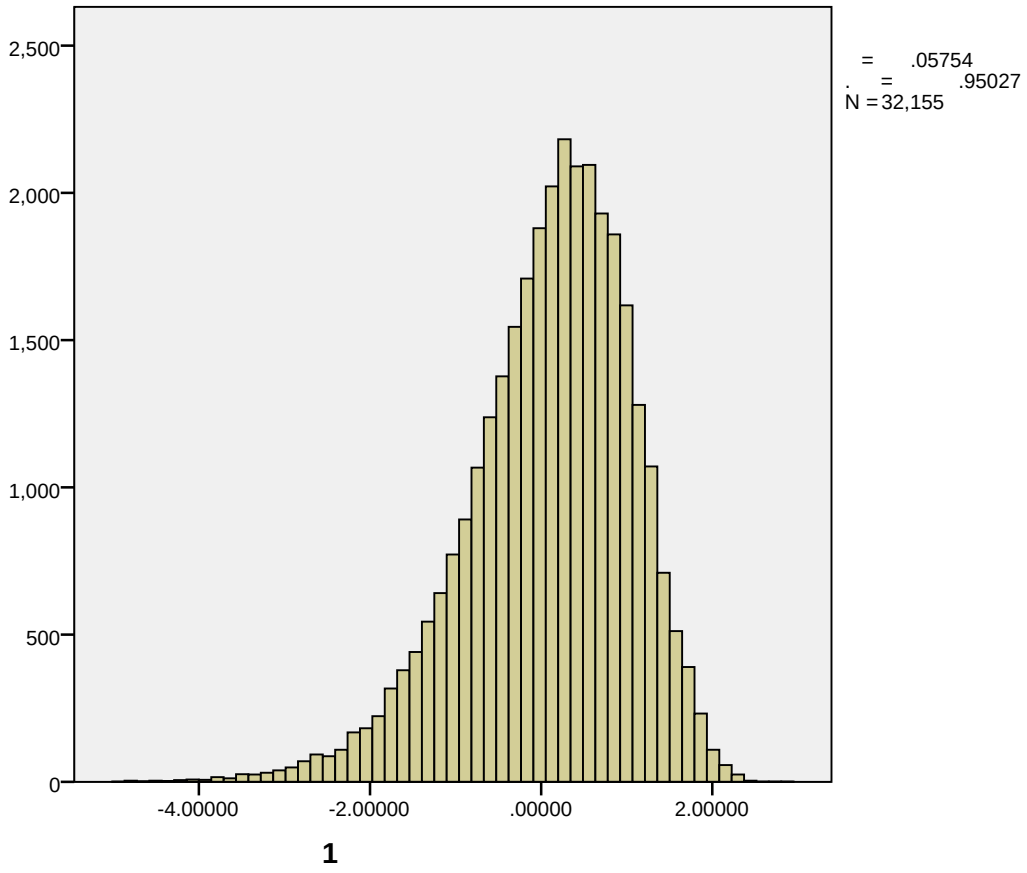

1 Stem-and-Leaf Plot

```
 Frequency    Stem &  Leaf

   529.00 Extremes    (=<-2.4)
   159.00       -2 .  22233
   254.00       -2 .  00011111
   362.00       -1 .  88888888999
   557.00       -1 .  6666666666677777
   441.00       -1 .  44444445555555
   834.00       -1 .  2222222223333333333333333
  1123.00       -1 .  0000000000001111111111111111111111
  1400.00       -0 .  8888888888888888888888888888999999999999999999
  1144.00       -0 .  6666666666666666666777777777777777777
  2029.00       -0 .  4444444444444444444444555555555555555555555555555555555
555555555
  2354.00       -0 .  2222222222222222222222222333333333333333333333333333333
3333333333333333333
  2780.00       -0 .  0000000000000000000000000000000000000000000000000000000
00000111111111111111111111111111111
  2022.00        0 .  0000000000000000000000000000001111111111111111111111111
1111111111
  3227.00        0 .  2222222222222222222222222222222222222222222222222222222
22222222222222333333333333333333333333333333333333
  3140.00        0 .  4444444444444444444444444444444444444444444444444444444
44444444445555555555555555555555555555555555555
  2857.00        0 .  6666666666666666666666666666677777777777777777777777777
77777777777777777777777777777777777777
  2550.00        0 .  8888888888888888888888888888999999999999999999999999999
99999999999999999999999999999
  1280.00        1 .  0000000000000000000011111111111111111111
  1443.00        1 .  2222222222222222222222222222222233333333333333
   850.00        1 .  4444444444555555555555555555
   503.00        1 .  666666777777777
   178.00        1 .  888899
   107.00        2 .  0001
    27.00        2 .  &
     2.00        2 .  &
     3.00 Extremes    (>=2.6)

 Stem width:   1.00000
 Each leaf:      33 case(s)



 & denotes fractional leaves.
```

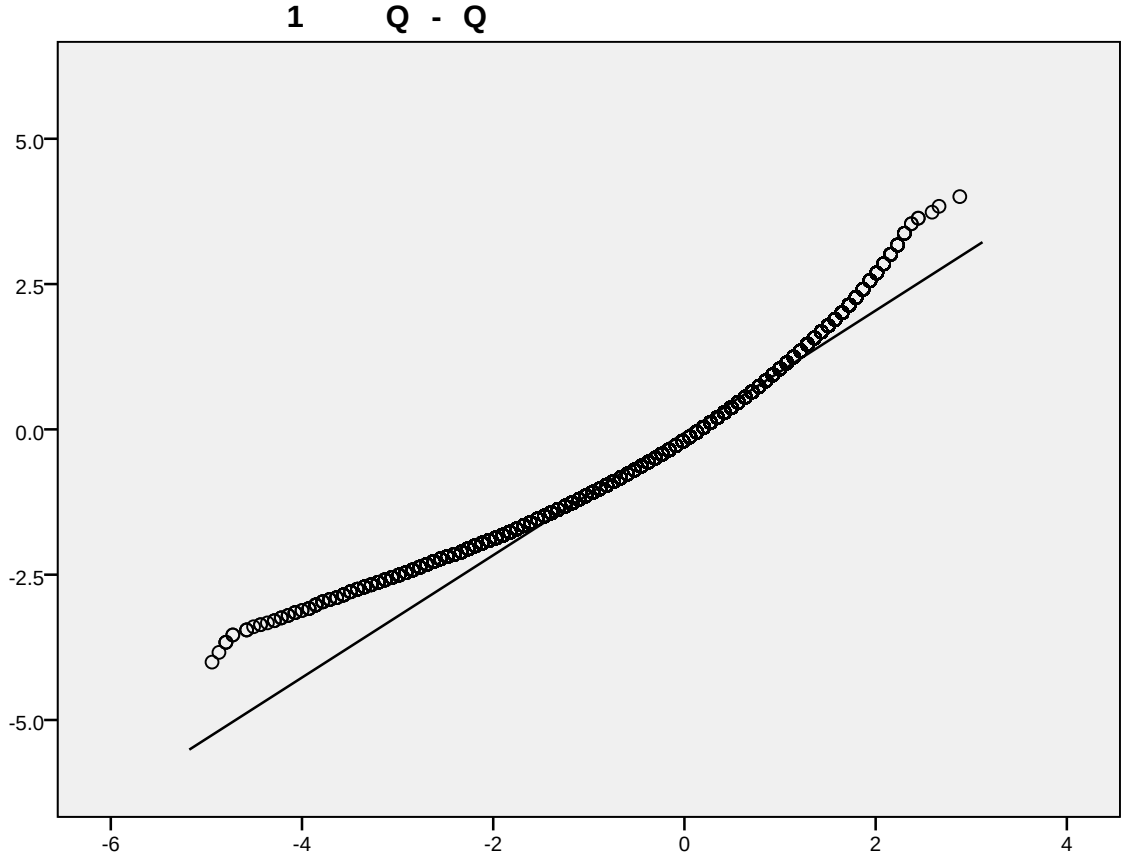
1 Q - Q
5.0
2.5
0.0
-2.5
-5.0
-6
-4
-2
0
2
4

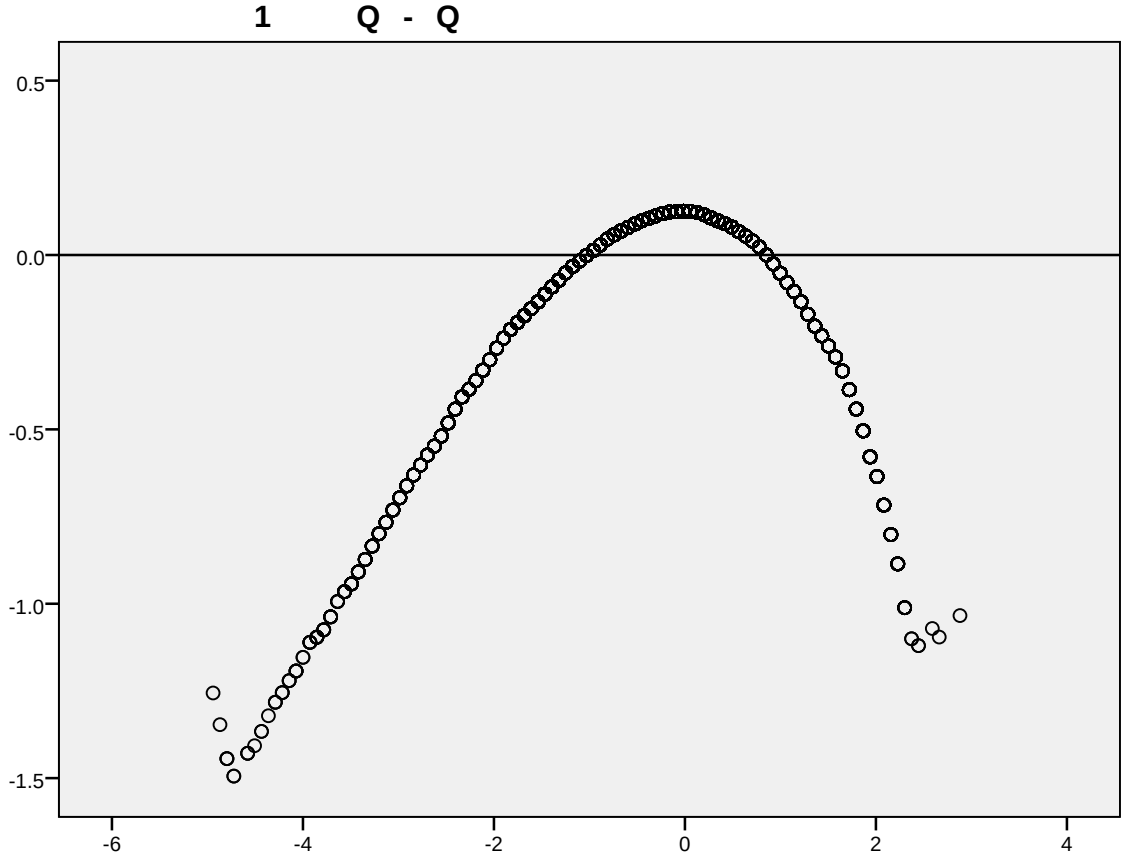
1 Q - Q
0.5
0.0
-0.5
-1.0
-1.5
-6
-4
-2
0
2
4

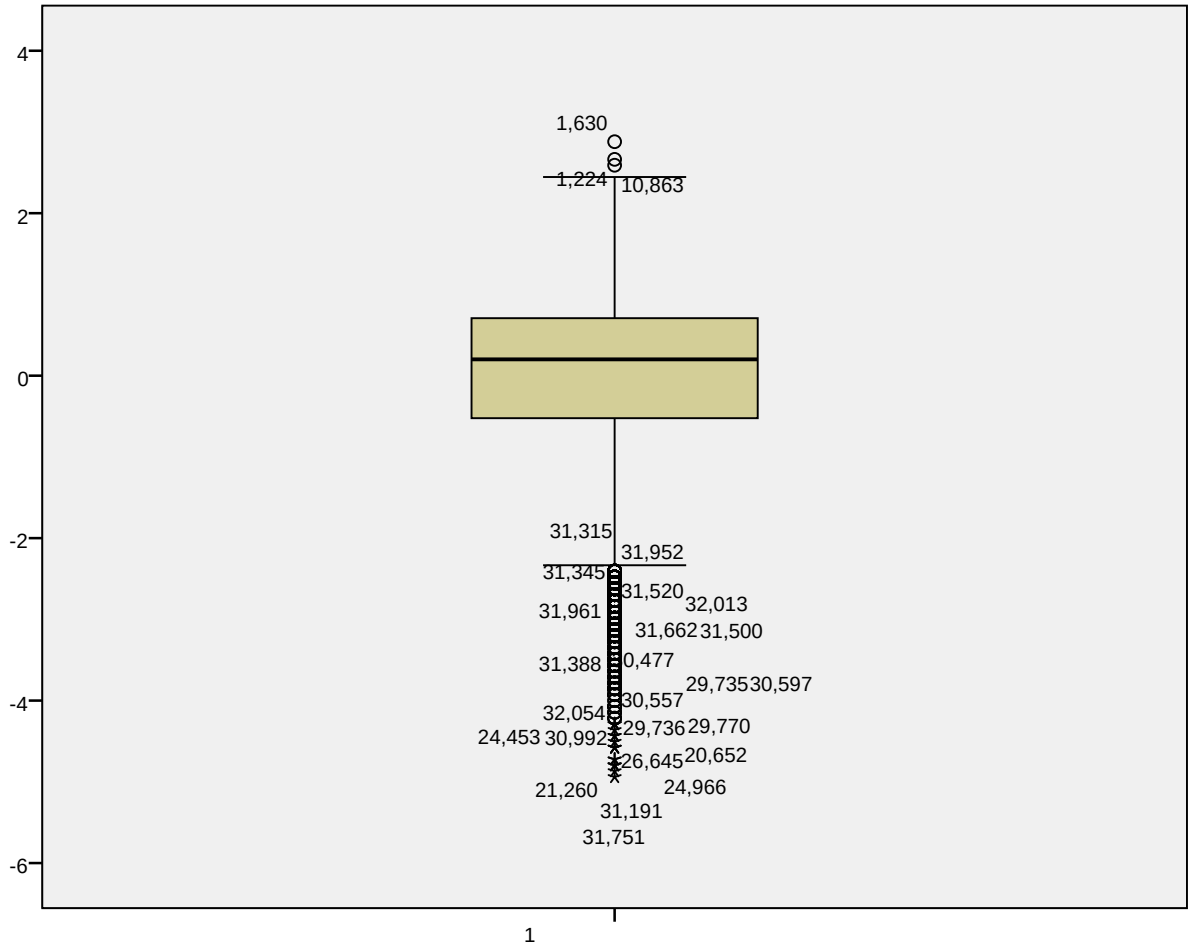
4
2
0
-2
-4
-6
1,630
1,224
10,863
31,315
31,952
31,345
31,520
32,013
31,961
31,662
31,500
31,388
0,477
29,735
30,597
30,557
32,054
29,736
29,770
24,453
30,992
26,645
20,652
21,260
24,966
31,191
31,751
1

2

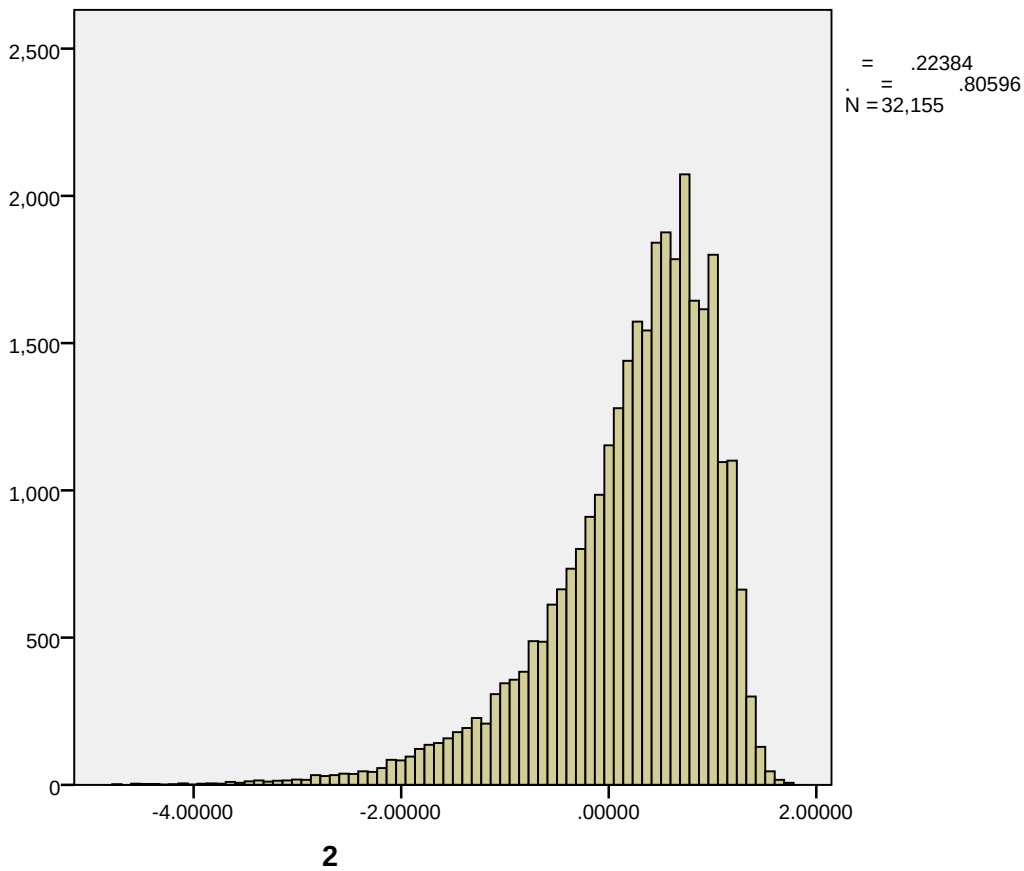


```
2 Stem-and-Leaf Plot

 Frequency    Stem &  Leaf

  1043.00 Extremes    (=<-1.68)
    92.00      -16 .  3333
   223.00      -15 .  0004444999
   187.00      -14 .  00055555
   195.00      -13 .  11166666
   238.00      -12 .  2222777777
   221.00      -11 .  333388888
   315.00      -10 .  4444888888888
   596.00       -9 .  000000000055555999999999
   384.00       -8 .  1111111111166666
   488.00       -7 .  22222222222222666666
   486.00       -6 .  33333333333333777777
   612.00       -5 .  444444444444444448888888
   883.00       -4 .  0000000005555555555555555555599999999
   701.00       -3 .  1111111155555555555555555555
   842.00       -2 .  2222222226666666666666666666666666
   923.00       -1 .  3333333333777777777777777777777777777
  1036.00       -0 .  3333333333338888888888888888888888888888888
  2141.00        0 .  00000000000000000000000000000000000555555555555555999
999999999999999999999999999999999999999
```

```
  1440.00        1 .  444444444444444888888888888888888888888888888888888
88888888
  1573.00        2 .  333333333333333777777777777777777777777777777777777
77777777777777
  1543.00        3 .  222222222222222777777777777777777777777777777777777
7777777777777
  1841.00        4 .  111111111111111166666666666666666666666666666666666
66666666666666666666666
  2301.00        5 .  000000000000000055555555555555555555555555555555555
55555555555555555555555555999999999999999999
  1779.00        6 .  444444444444444444444444444444444444444444444444444
4444499999999999999999
  2024.00        7 .  333333333333333333333333333333333333333333333333333
33333333333333333888888888888888
  1661.00        8 .  222222222222222222222222222222222222222222222222222
27777777777777777
  1577.00        9 .  111111111111111111111111111111111111111111111111116
66666666666666
  1730.00       10 .  000000000000000000000000000000000000000000000000000
00000000555555555555
  1918.00       11 .  000000000000000000000000000000000044444444444499999
99999999999999999999999999999
   663.00       12 .  333333888888888888888888888
   300.00       13 .  227777777777
   129.00       14 .  266666
    46.00       15 .  55&
    18.00       16 .  4&
     6.00       17 .  &

 Stem width:    .10000
 Each leaf:      24 case(s)



 & denotes fractional leaves.
```

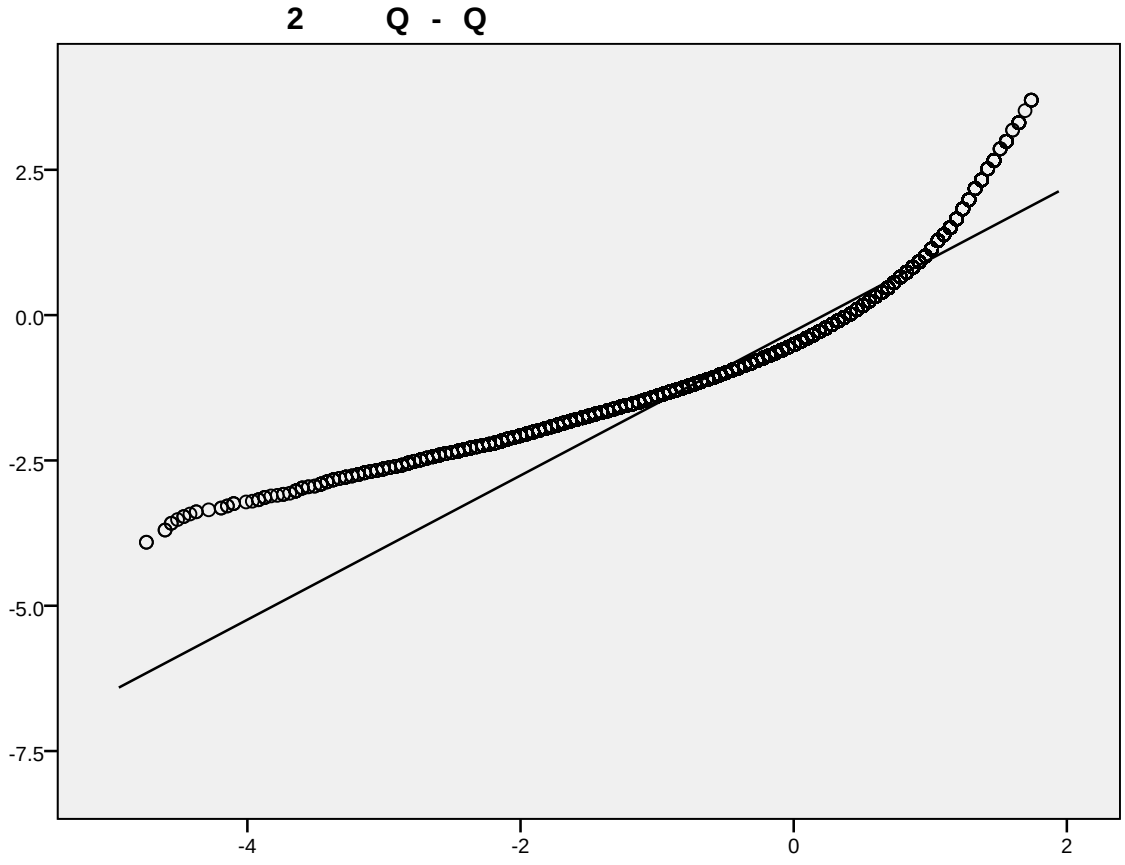
2 Q - Q
2.5
0.0
-2.5
-5.0
-7.5
-4
-2
0
2

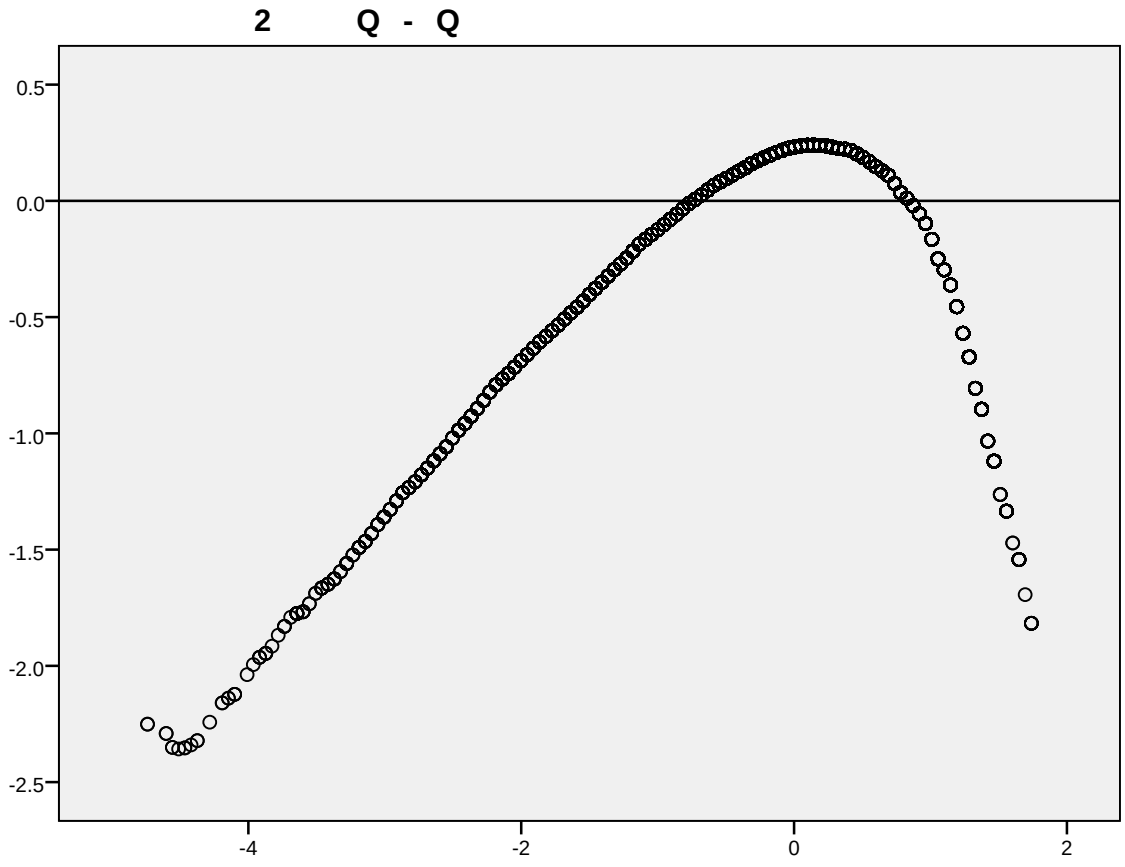
2 Q - Q
0.5
0.0
-0.5
-1.0
-1.5
-2.0
-2.5
-4
-2
0
2

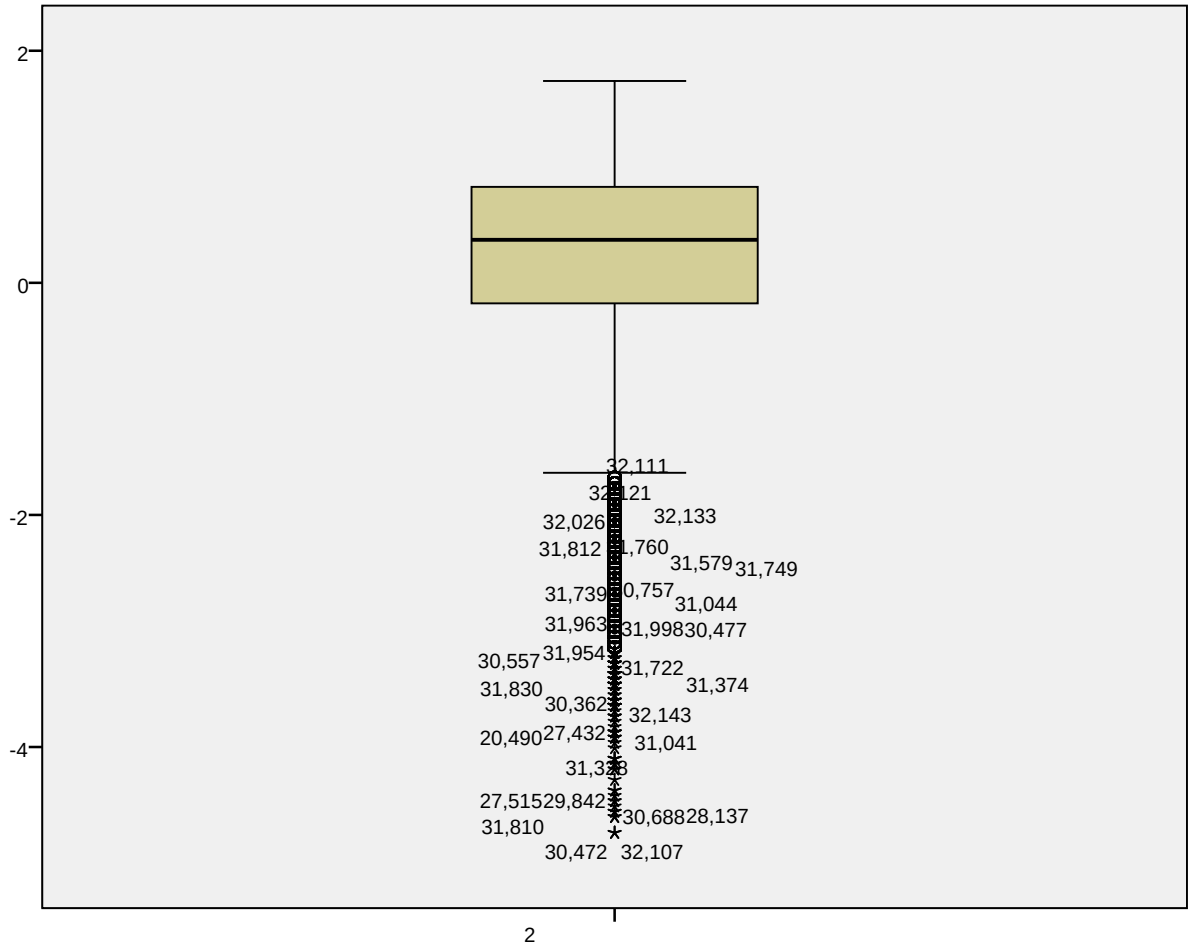
2
0
-2
-4
32,111
32,121
32,026
32,133
31,812
31,760
31,579
31,749
31,739
30,757
31,044
31,963
31,998
30,477
30,557
31,954
31,722
31,830
31,374
30,362
32,143
20,490
27,432
31,041
31,328
27,515
29,842
31,810
30,688
28,137
30,472
32,107
2

3

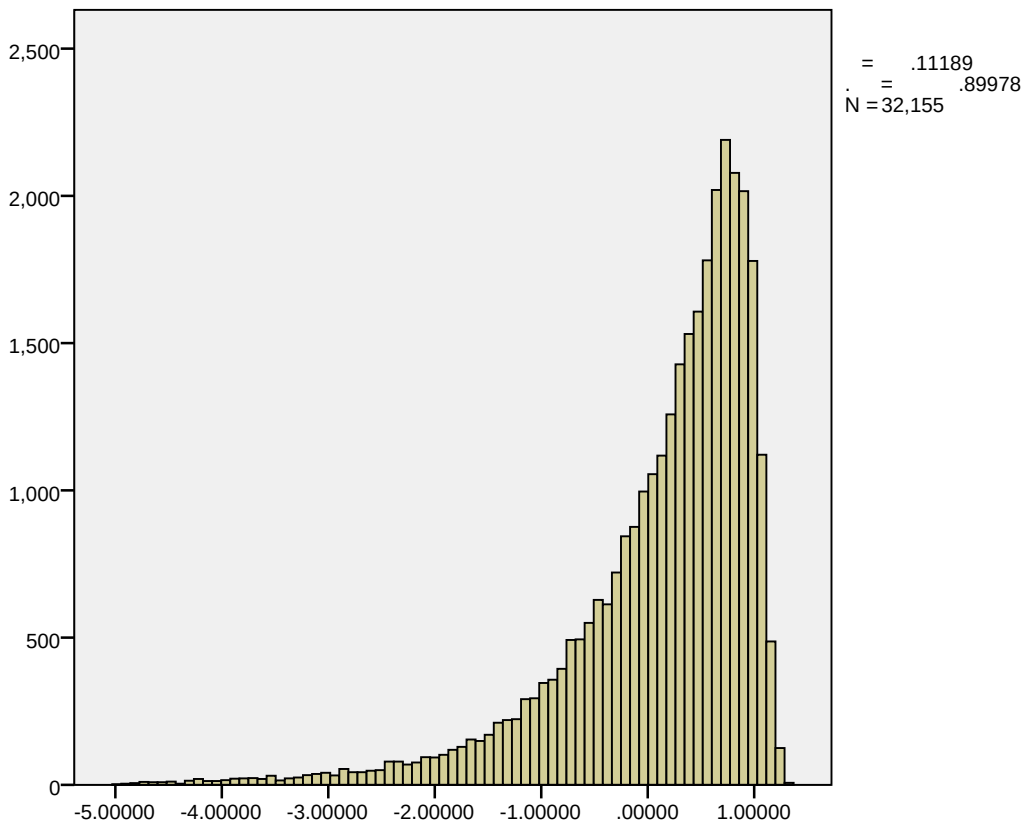

3

```
3  Stem-and-Leaf  Plot

 Frequency    Stem &  Leaf

  1531.00 Extremes    (=<-1.74)
   234.00      -16 .  115599
   152.00      -15 .  22277
   190.00      -14 .  444888
   328.00      -13 .  1111555999
   223.00      -12 .  2222777
   436.00      -11 .  00000444488888
   326.00      -10 .  11111155555
   336.00       -9 .  2222277777
   584.00       -8 .  000000044444888888
   492.00       -7 .  1111111155555555
   494.00       -6 .  3333333337777777
   847.00       -5 .  00000000044444444488888888
   627.00       -4 .  1111111115555555555
   686.00       -3 .  3333333333337777777777
  1196.00       -2 .  000000000000044444444444488888888888
   876.00       -1 .  111111111111166666666666666
   996.00       -0 .  3333333333333333777777777777777777
  1569.00        0 .  1111111111111111555555555555555555999999999999999999
  1219.00        1 .  3333333333333333333388888888888888888888
```

```
  1348.00        2 .  22222222222222222222666666666666666666666
  2254.00        3 .  00000000000000000000000555555555555555555555599999999
999999999999999999
  1607.00        4 .  3333333333333333333333333888888888888888888888888888
  1781.00        5 .  2222222222222222222222222226666666666666666666666666666
6666
  3127.00        6 .  0000000000000000000000000000005555555555555555555555
555555555599999999999999999999999999999999999
  2111.00        7 .  3333333333333333333333333333333333377777777777777777777
77777777777777
  2074.00        8 .  2222222222222222222222222222222222666666666666666666666
6666666666666666
  2771.00        9 .  0000000000000000000000000000000055555555555555555555555
555555555999999999999999999999999999999
  1121.00       10 .  3333333333333333333333777777777777777
   487.00       11 .  222222222266666
   132.00       12 .  0004&

 Stem width:    .10000
 Each leaf:      32 case(s)


 & denotes fractional leaves.
```

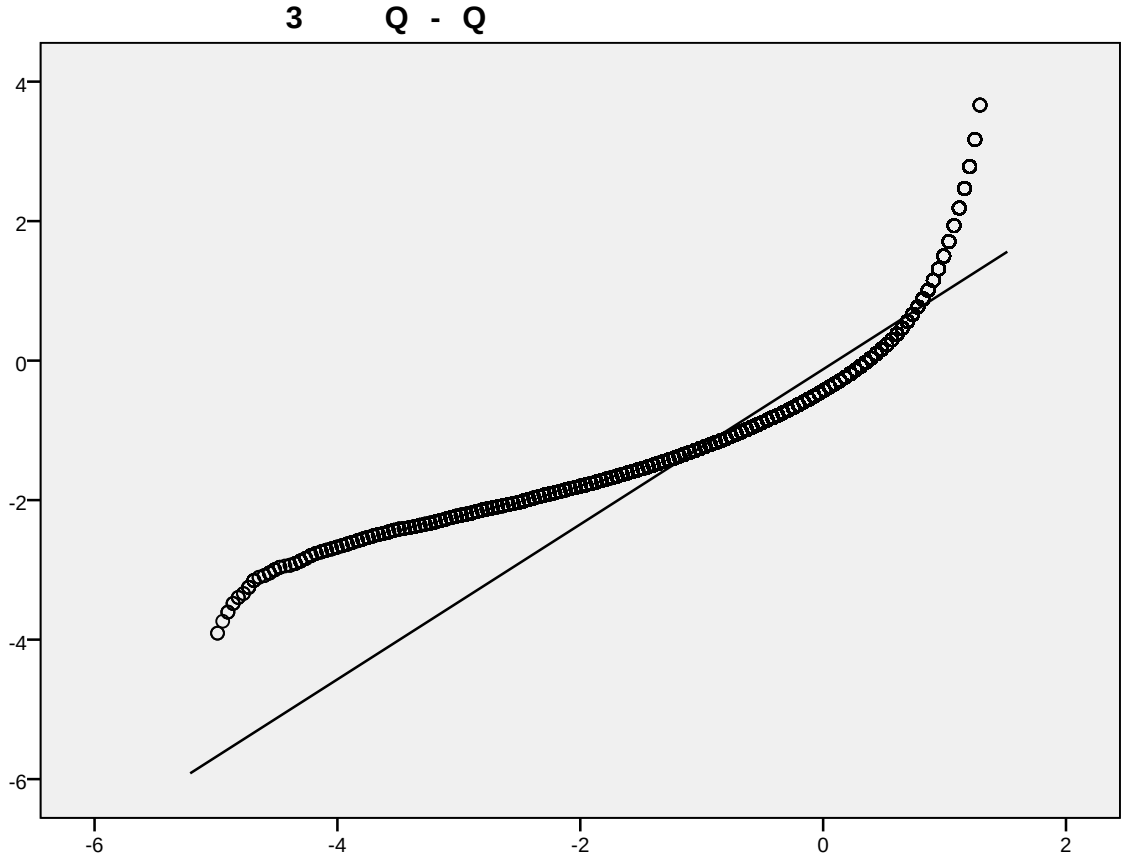

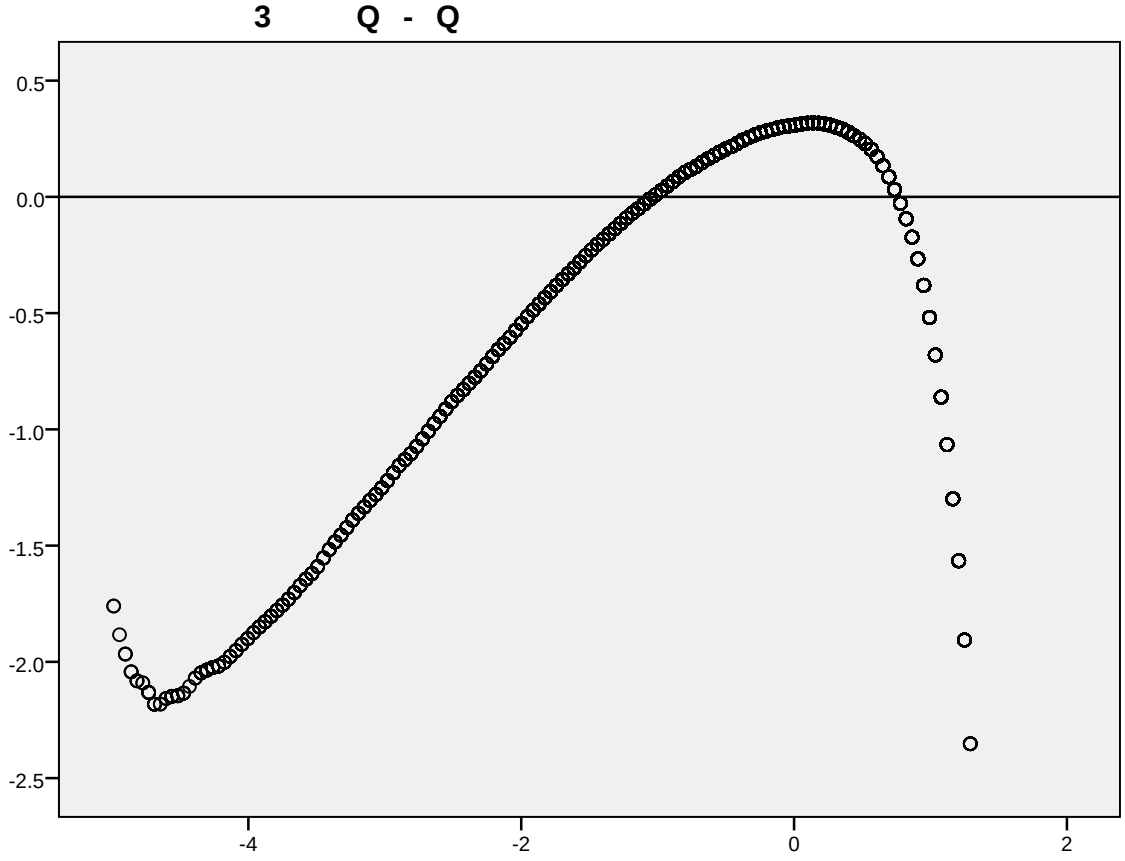
3 Q - Q
0.5
0.0
-0.5
-1.0
-1.5
-2.0
-2.5
-4
-2
0
2

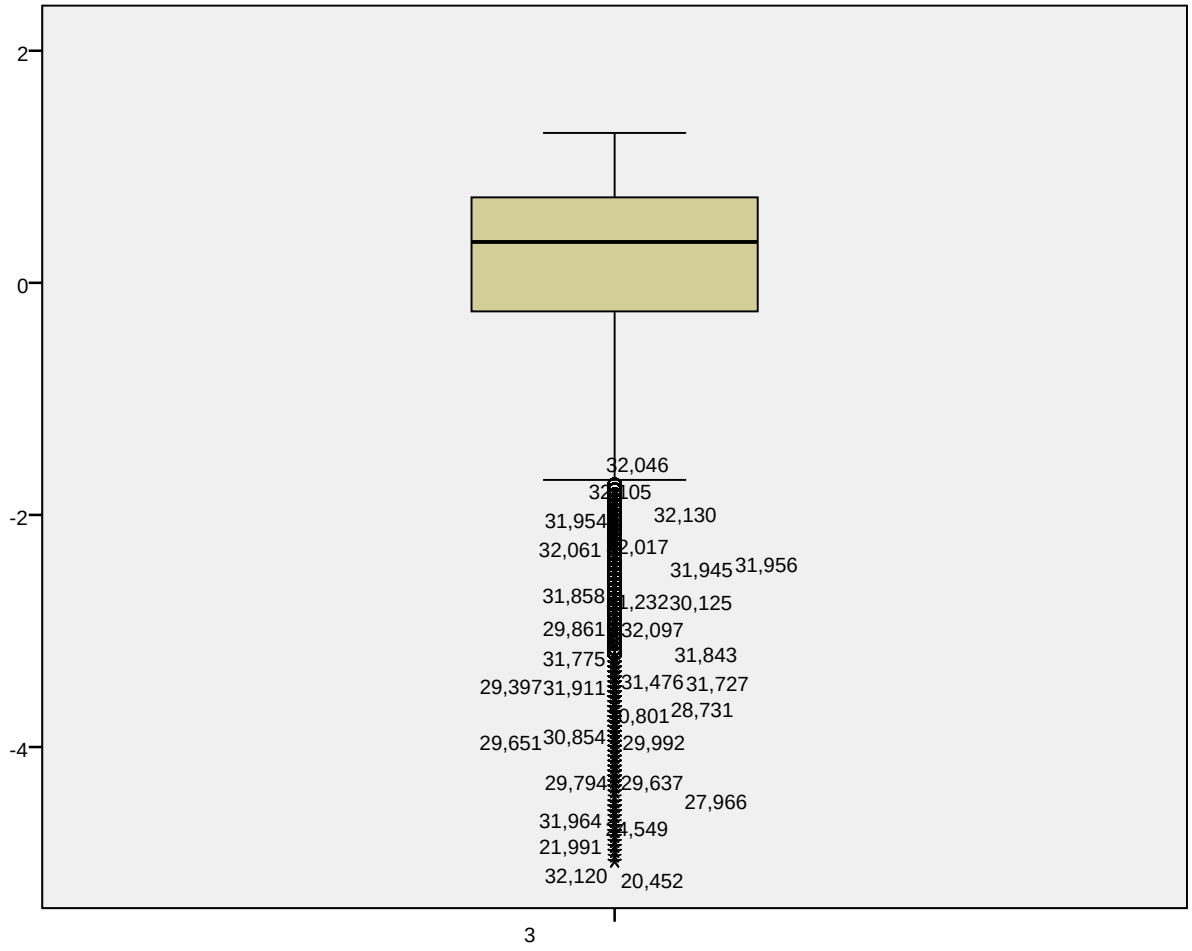
2
0
-2
-4
32,046
32,105
31,954
32,130
32,061
2,017
31,945
31,956
31,858
1,232
30,125
29,861
32,097
31,775
31,843
29,397
31,911
31,476
31,727
0,801
28,731
29,651
30,854
29,992
29,794
29,637
27,966
31,964
4,549
21,991
32,120
20,452
3

4

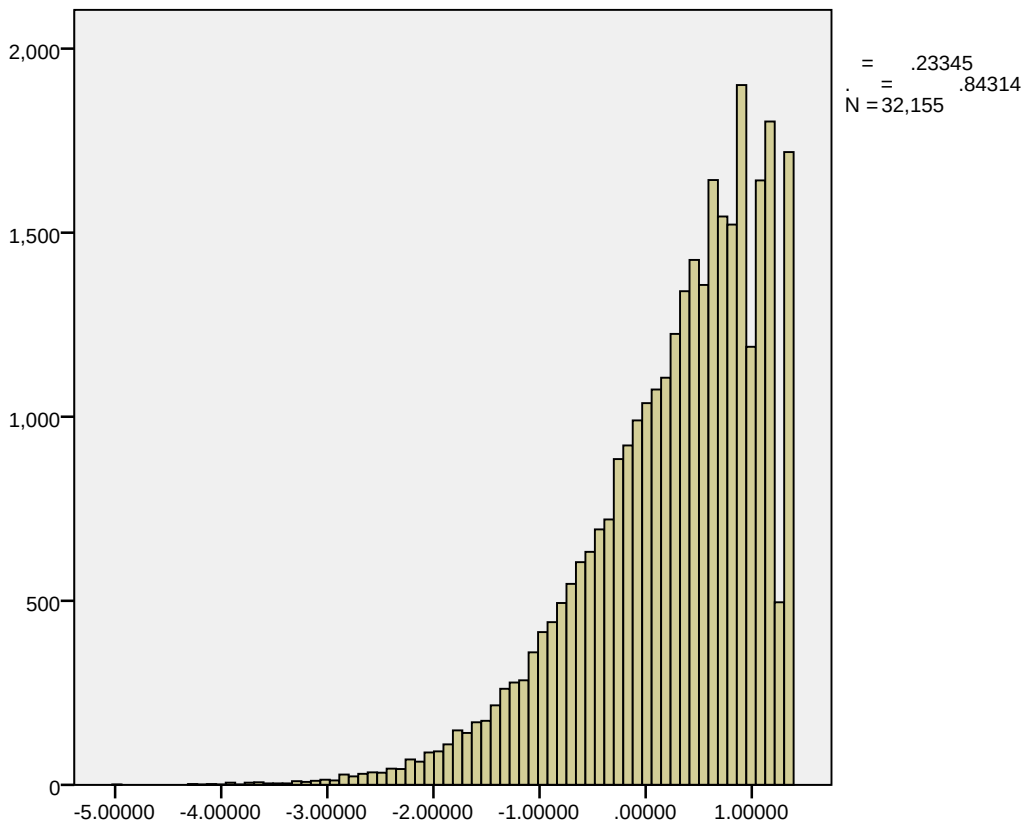

4

4 Stem-and-Leaf Plot

```
 Frequency    Stem &  Leaf

   549.00 Extremes    (=<-2.04)
   134.00      -19 .  004499
   131.00      -18 .  11555
   147.00      -17 .  22777
   158.00      -16 .  333888
   264.00      -15 .  0000444999
   216.00      -14 .  111115555
   261.00      -13 .  2222226666
   278.00      -12 .  33333337777
   449.00      -11 .  0000004444449999
   354.00      -10 .  1111115555555
   433.00       -9 .  22222226666666666
   457.00       -8 .  33333337777777777
   502.00       -7 .  44444444888888888888
   951.00       -6 .  111111111111155555555559999999999999
   633.00       -5 .  222222222222222266666666
   694.00       -4 .  333333333333333377777777777
   721.00       -3 .  4444444444444444488888888888
  1230.00       -2 .  00000000000005555555555555555555559999999999999999
   988.00       -1 .  1111111111111111666666666666666666666666
```

```
   978.00       -0 .  22222222222222277777777777777777777777
  1025.00        0 .  11111111111111111111111155555555555555555
  1793.00        1 .  00000000000000000000000000444444444444444444999999999
9999999999999999
  1225.00        2 .  333333333333333333888888888888888888888888888888
  1341.00        3 .  2222222222222222222777777777777777777777777777777777
  1426.00        4 .  1111111111111111111116666666666666666666666666666666
666
  1882.00        5 .  0000000000000000000005555555555555555555555555555555
99999999999999999999
  1775.00        6 .  3333333333333333333333333333333333333333333888888888
8888888888888888
  1462.00        7 .  2222222222222222222222222222222222277777777777777777
7777
  1493.00        8 .  1111111111111111111111111111111111116666666666666666
66666
  2546.00        9 .  0000000000000000000000000000000000000000000000000000
5555555555555555559999999999999999999999999999
  1642.00       10 .  4444444444444444444444888888888888888888888888888888
88888888888
  1802.00       11 .  3333333333333333333777777777777777777777777777777777
777777777777777777
   496.00       12 .  1111111116666666666
  1719.00       13 .  0000000000000555555555555555555555555555555555555555
55555555555555

 Stem width:    .10000
 Each leaf:      26 case(s)
```

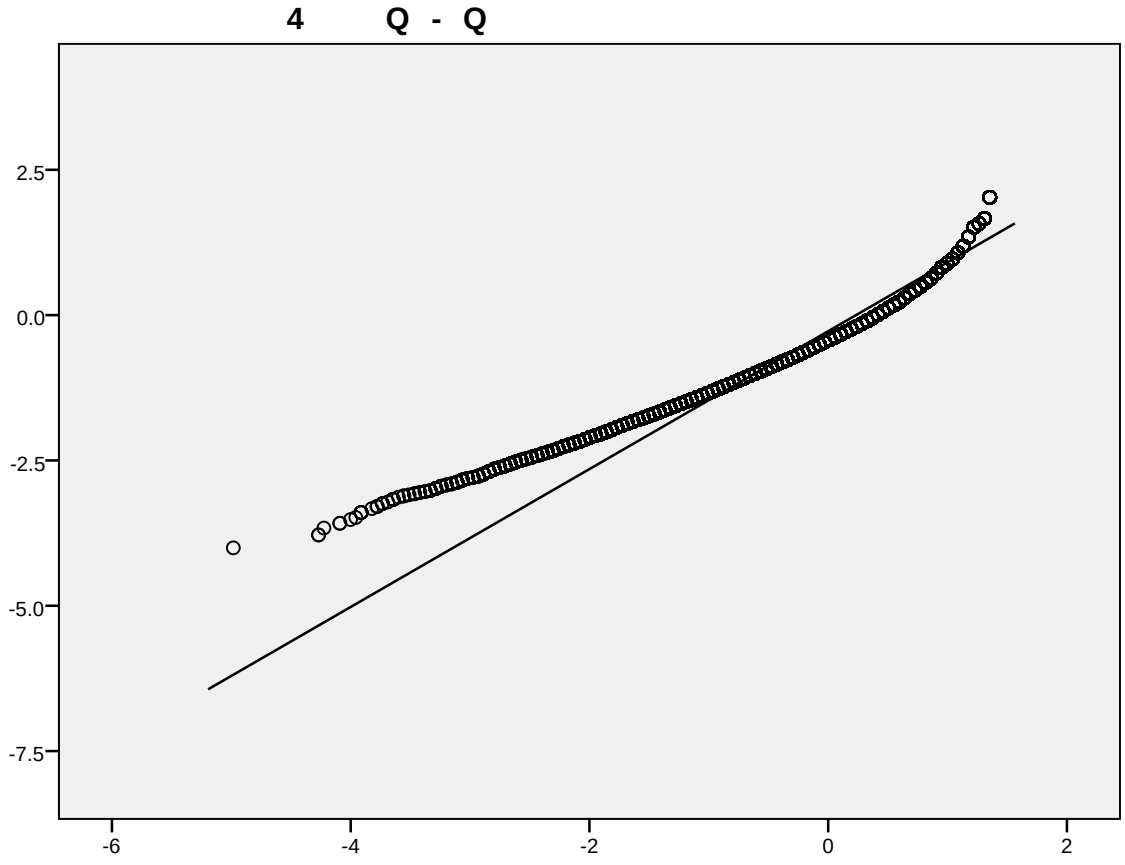
4 Q - Q
2.5
0.0
-2.5
-5.0
-7.5
-6
-4
-2
0
2

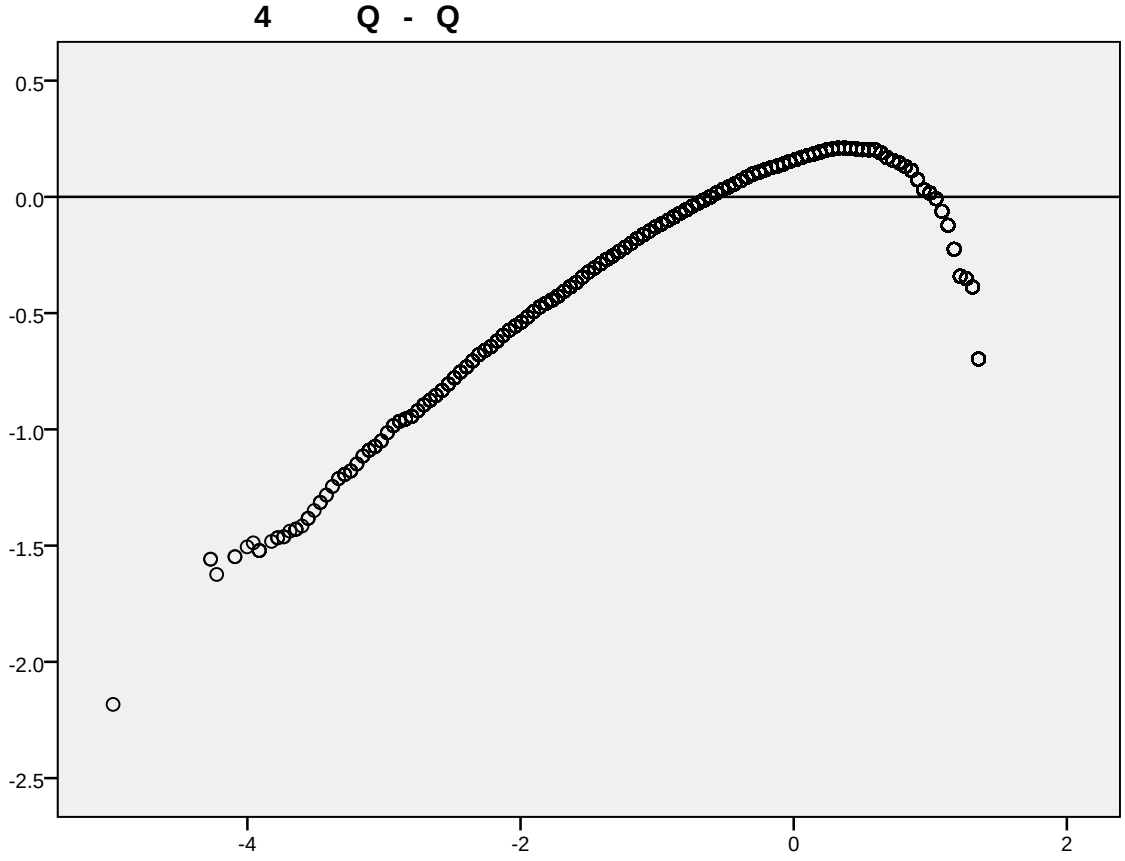
4 Q - Q
0.5
0.0
-0.5
-1.0
-1.5
-2.0
-2.5
-4
-2
0
2

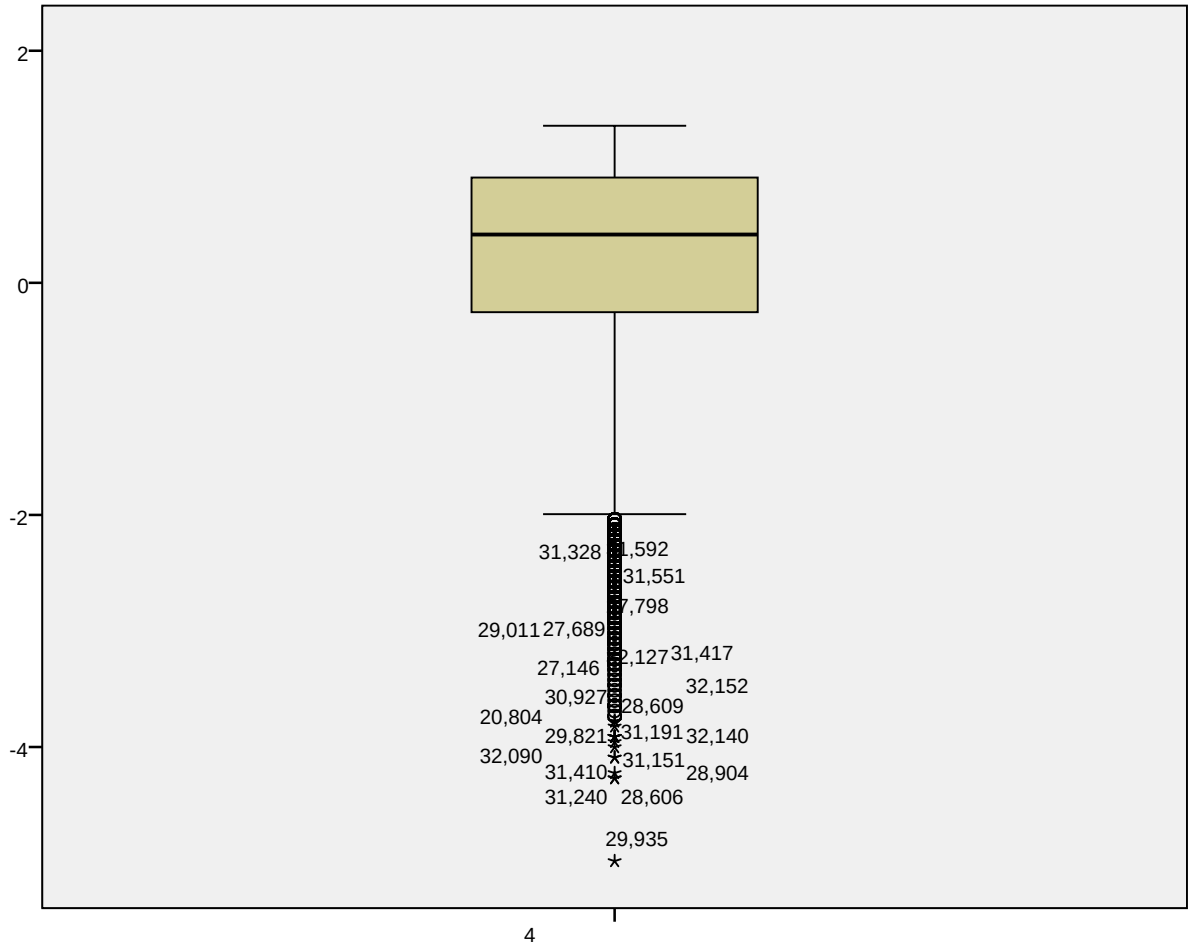
2
0
-2
-4
31,328
31,551
29,011
27,689
31,417
27,146
32,152
30,927
28,609
20,804
29,821
31,191
32,140
32,090
31,151
31,410
28,904
31,240
28,606
29,935
4

5

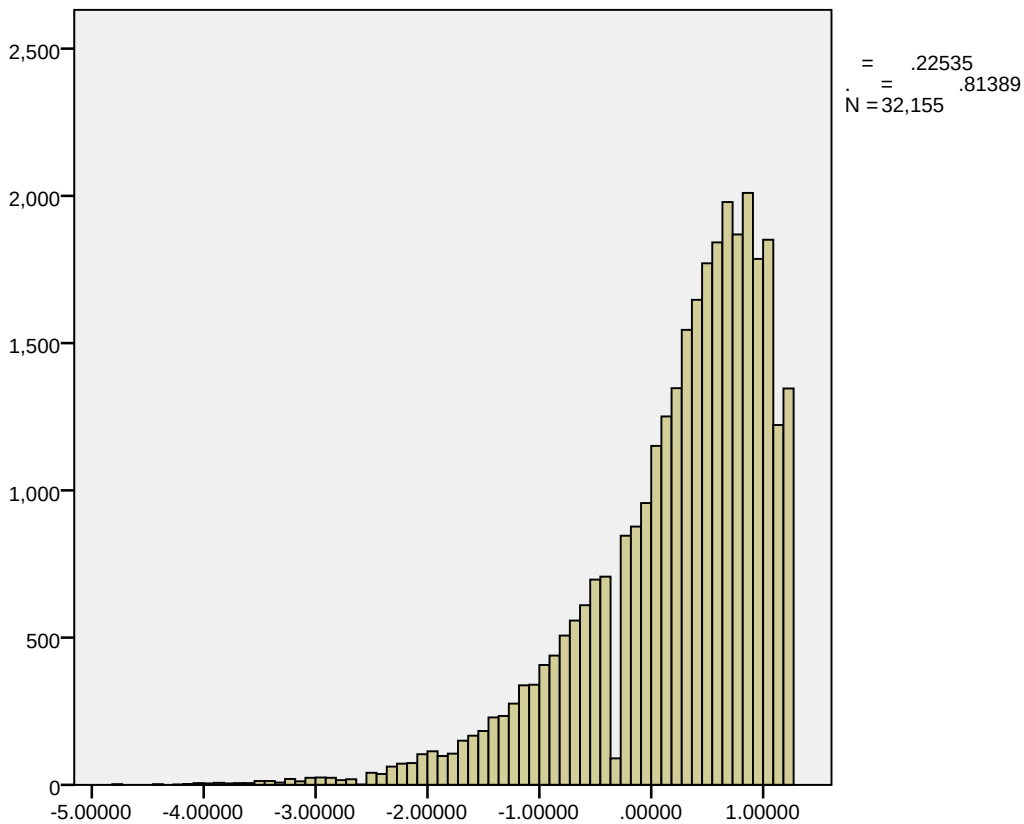

5

5 Stem-and-Leaf Plot

```
 Frequency    Stem &  Leaf

   914.00 Extremes    (=<-1.79)
    12.00      -17 .  &
   150.00      -16 .  499999
   350.00      -15 .  0000000999999&
   229.00      -14 .  00000005
   234.00      -13 .  11111115
   276.00      -12 .  1111111116
   338.00      -11 .  222222222226
   340.00      -10 .  222222222227
   407.00       -9 .  333333333333388
   439.00       -8 .  3333333333333388
   507.00       -7 .  444444444444444499
   630.00       -6 .  0004444444444444444499
   629.00       -5 .  0005555555555555555555
   703.00       -4 .  1115555555555555555555555
   700.00       -3 .  1116666666666666666666666
   846.00       -2 .  2222666666666666666666666666666
   877.00       -1 .  2222777777777777777777777777777
   957.00       -0 .  3333388888888888888888888888888888
  1151.00        0 .  1111111111111111111111111111111111166666
```

```
  1251.00        1 .  00000000000000000000000000000000000000555555
  2725.00        2 .  0000000000000000000000000000000000000000555555999999
999999999999999999999999999999999999999999999999999999999999999999999999999
  1651.00        3 .  4444449999999999999999999999999999999999999999999999999
9999999
  1789.00        4 .  4444448888888888888888888888888888888888888888888888888
888888888888888
  1842.00        5 .  3333388888888888888888888888888888888888888888888888888
88888888888888888
  1996.00        6 .  3333377777777777777777777777777777777777777777777777777
777777777777777777
  1997.00        7 .  2222277777777777777777777777777777777777777777777777777
777777777777777777
  2010.00        8 .  1111666666666666666666666666666666666666666666666666666
66666666666666666666
  1786.00        9 .  1116666666666666666666666666666666666666666666666666666
666666666666666666
  1851.00       10 .  0005555555555555555555555555555555555555555555555555555
55555555555555555555
  1243.00       11 .  05555555555555555555555555555555555555555555559
  1325.00       12 .  4444444444444444444444444444444444444444444444444444

 Stem width:    .10000
 Each leaf:      28 case(s)



 & denotes fractional leaves.
```

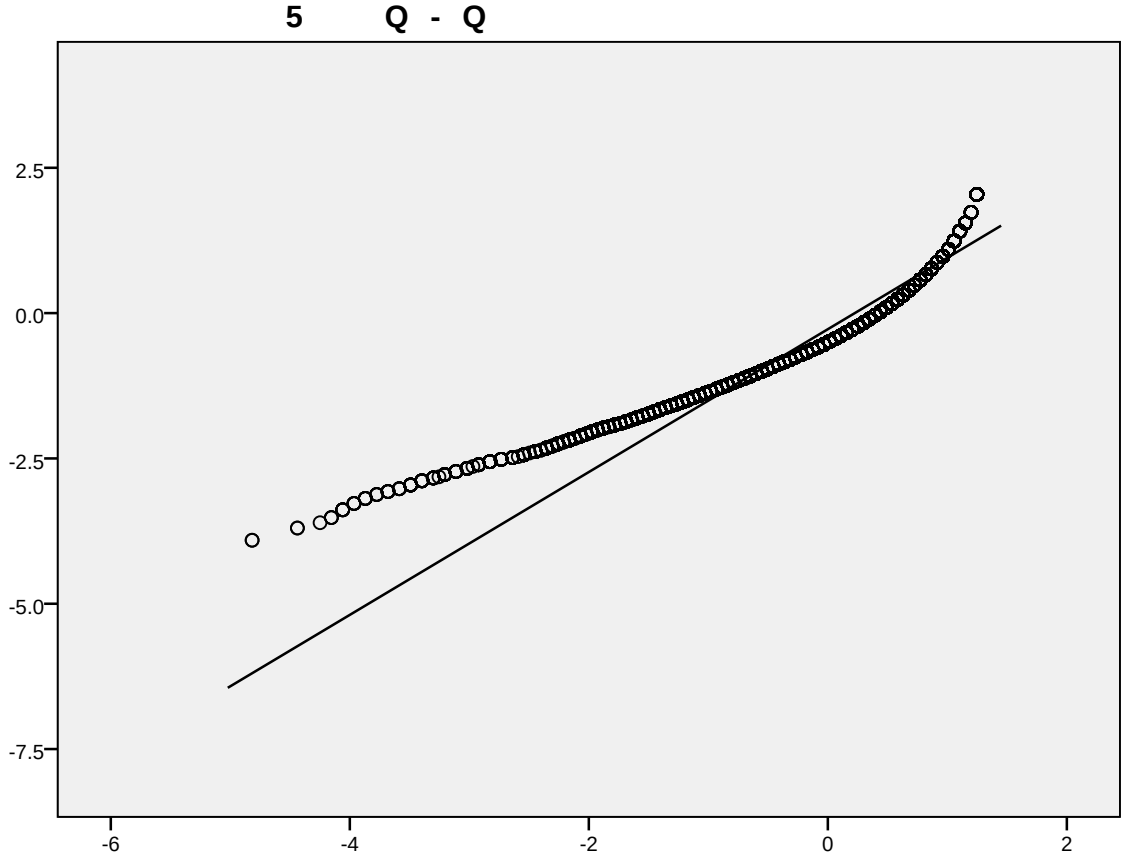
5 Q - Q
2.5
0.0
-2.5
-5.0
-7.5
-6
-4
-2
0
2

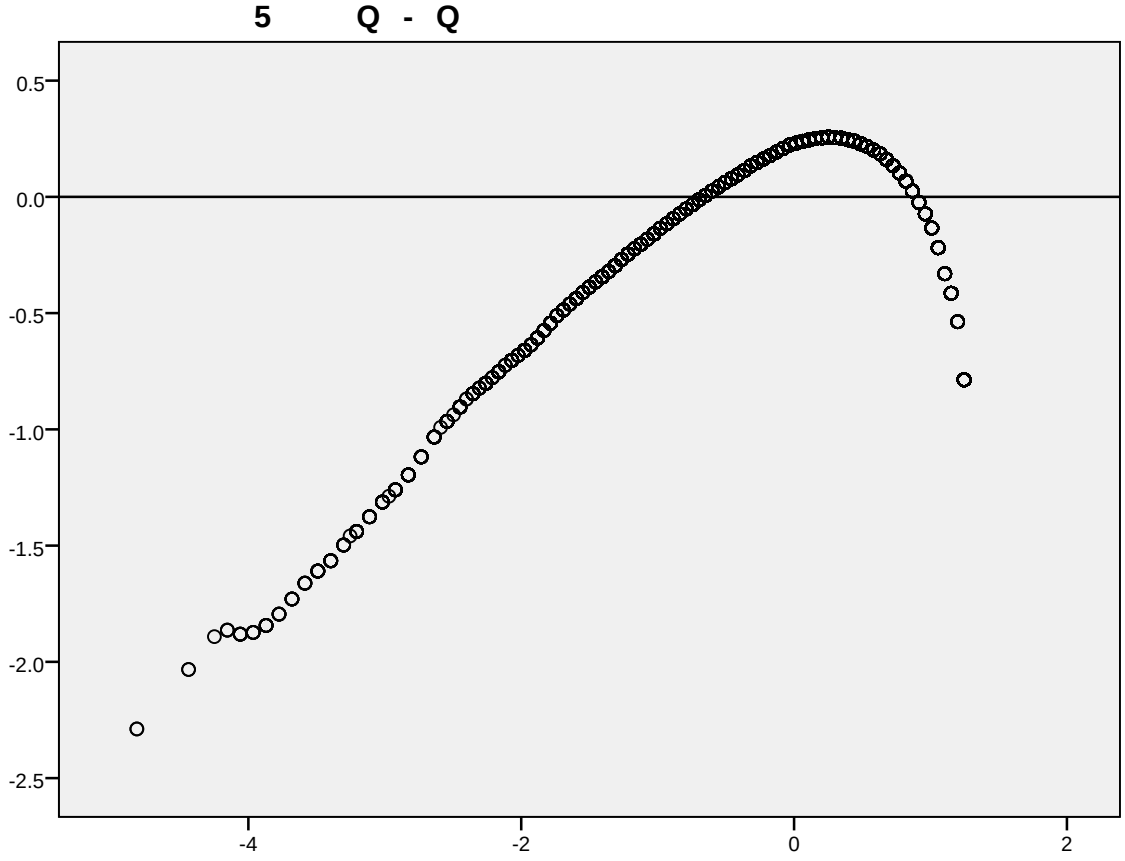
5 Q - Q
0.5
0.0
-0.5
-1.0
-1.5
-2.0
-2.5
-4
-2
0
2

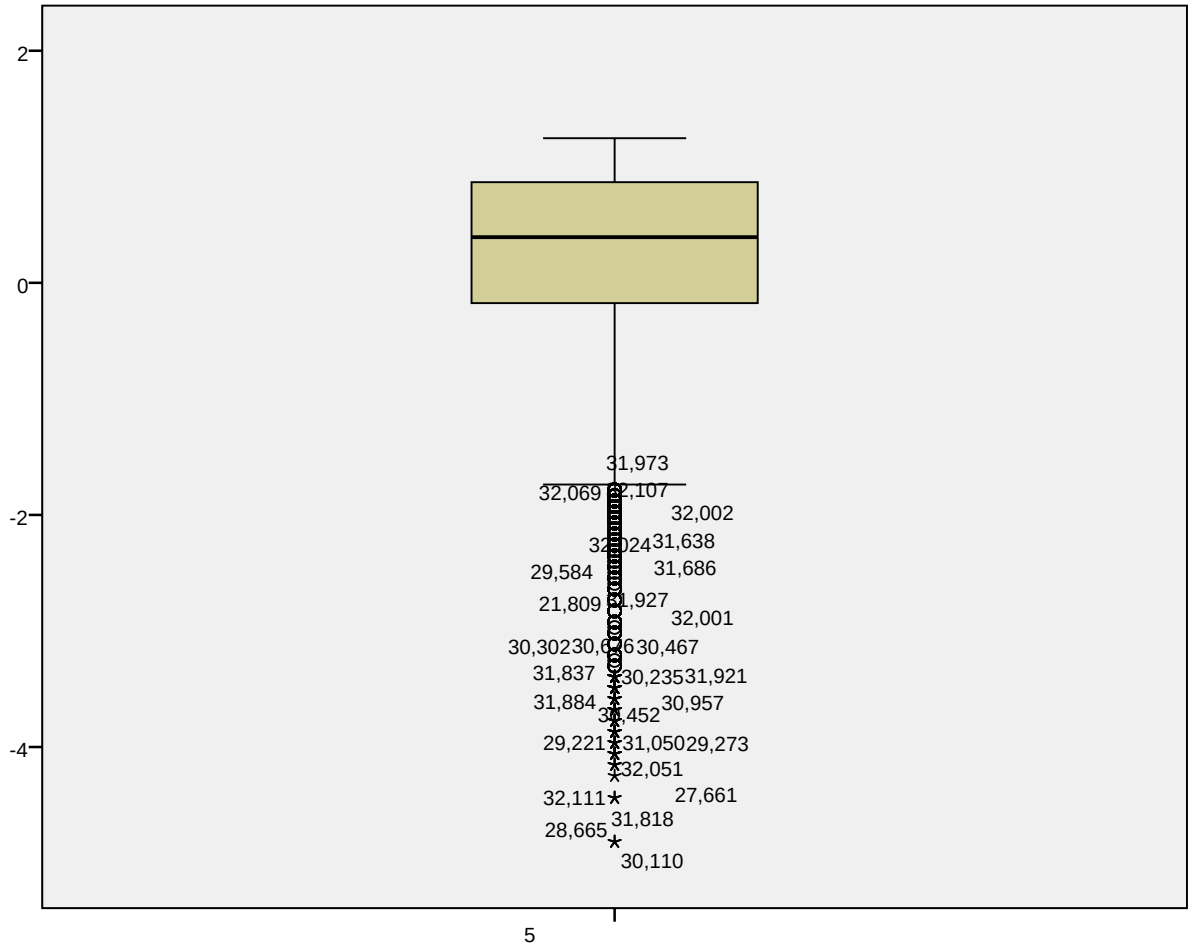
2
0
-2
-4
31,973
32,069
32,107
32,002
31,638
29,584
31,686
21,809
32,001
30,302
30,467
31,837
30,235
31,921
31,884
30,957
29,221
31,050
29,273
32,051
32,111
27,661
31,818
28,665
30,110
5

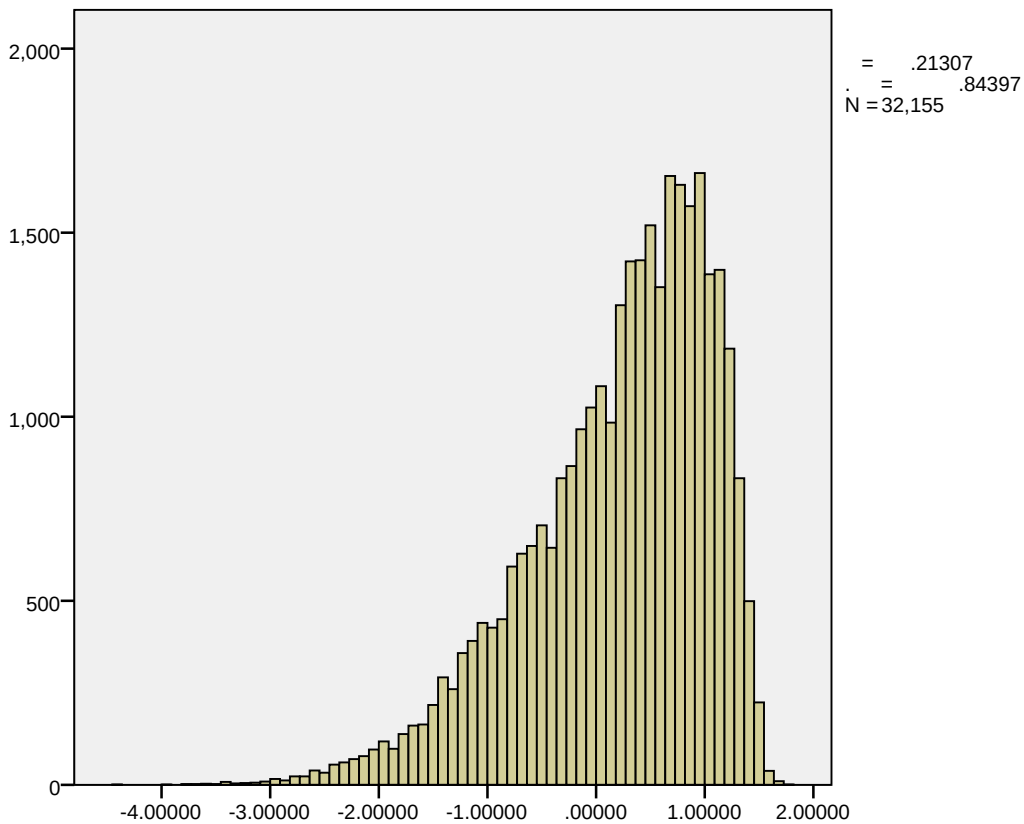


```
Stem-and-Leaf Plot

Frequency    Stem &  Leaf

  549.00 Extremes    (=<-2.00)
  118.00      -19 .  123569&
  130.00      -18 .  0124579&
  168.00      -17 .  012345789
  153.00      -16 .  02345679
  211.00      -15 .  0112356789
  260.00      -14 .  11223344556689
  317.00      -13 .  00122445566778899
  400.00      -12 .  001122334457788899
  390.00      -11 .  0011133445556667788
  490.00      -10 .  00011122333556667778889 9
  427.00       -9 .  1122333444555666888999
  602.00       -8 .  0000111122244445556667778889 99
  660.00       -7 .  00011122223333444555577788889999
  647.00       -6 .  000011113333444455566667777888 8
  754.00       -5 .  00001111222233334444666667777888899999
  741.00       -4 .  00000222223333344445555566667777799999
  888.00       -3 .  000000111112222244444555556666677777888889999
  973.00       -2 .  0000000111112222223333334444445555577777888889999 9
  944.00       -1 .  00000001111113333334444444555556666667777778888 8
```

```
  1150.00       -0 .  00000011111122222223333333444444666666777777888888999
9999
  1083.00        0 .  00000022222233333334444445555556666666677777779999999
99
  1298.00        1 .  00000011111111222222233333334444444666666677777788888
888899999999
  1489.00        2 .  00000000011111111333333334444444455555556666666667777
777778888888999999999
  1417.00        3 .  11111111112222222223333333334444444445555555555666666
6668888888999999999
  1683.00        4 .  00000000011111111122222222223333333333555555555566666
66667777777778888888889999999999
  1566.00        5 .  00000000002222222222333333333344444444455555555555566
66666666777777777999999999
  1775.00        6 .  00000000001111111112222222223333333333444444444444666
66666677777777778888888888999999999
  1614.00        7 .  00000000001111111111133333333334444444444555555555555
66666666677777777788888888888
  1828.00        8 .  00000000000111111111112222222222333333333344444444444
45555555555777777777788888888899999999999
  1854.00        9 .  00000000001111111111222222222244444444444555555555556
66666666677777777777888888888899999999999
  1572.00       10 .  00000000002222222223333333333344444444455555555555566
66666666677777777799999999999
  1521.00       11 .  00000000011111111112222222223333333333444444444666666
67777777788888889999999
  1126.00       12 .  00000000111111133333333444444455555555666666677777778
88888
   803.00       13 .  00000011111222223333344444557777888999
   429.00       14 .  00011122244456667889
   104.00       15 .  1234&
    20.00       16 .  &
     1.00       17 .  &

 Stem width:    .10000
 Each leaf:      20 case(s)



 & denotes fractional leaves.
```

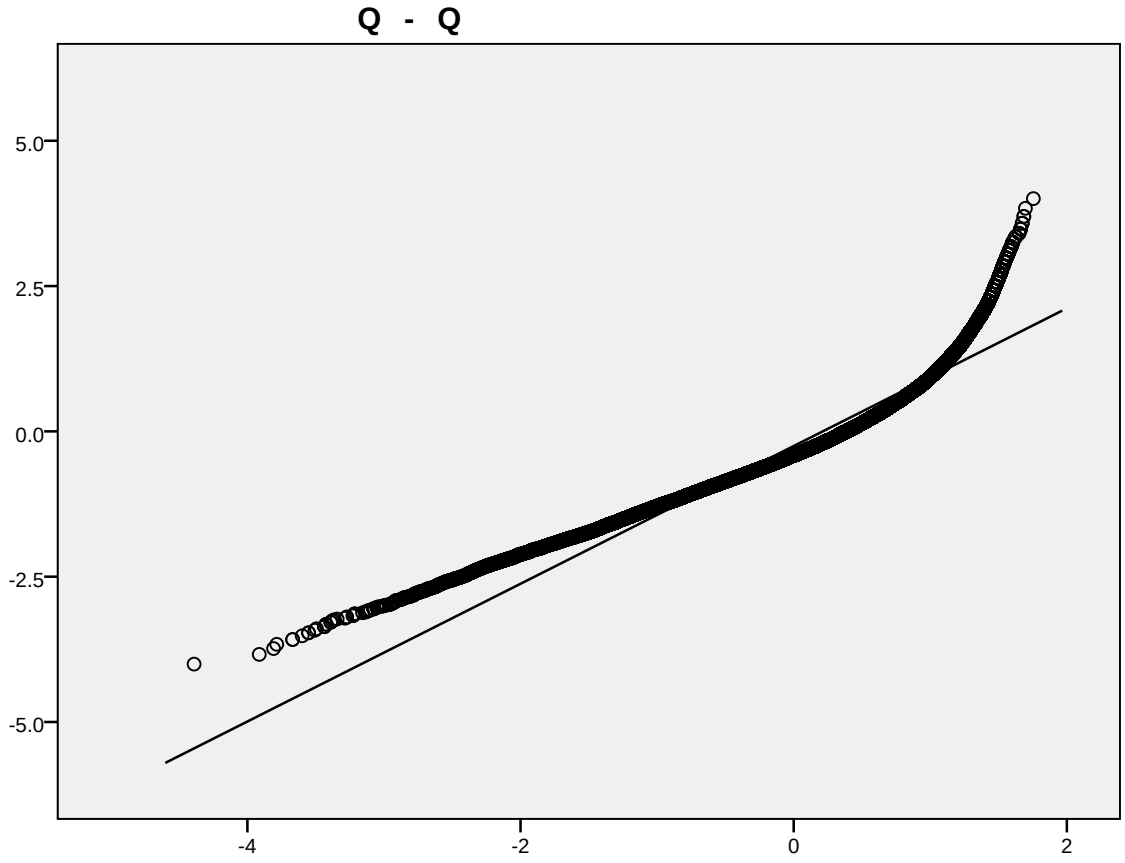
Q - Q
5.0
2.5
0.0
-2.5
-5.0
-4
-2
0
2

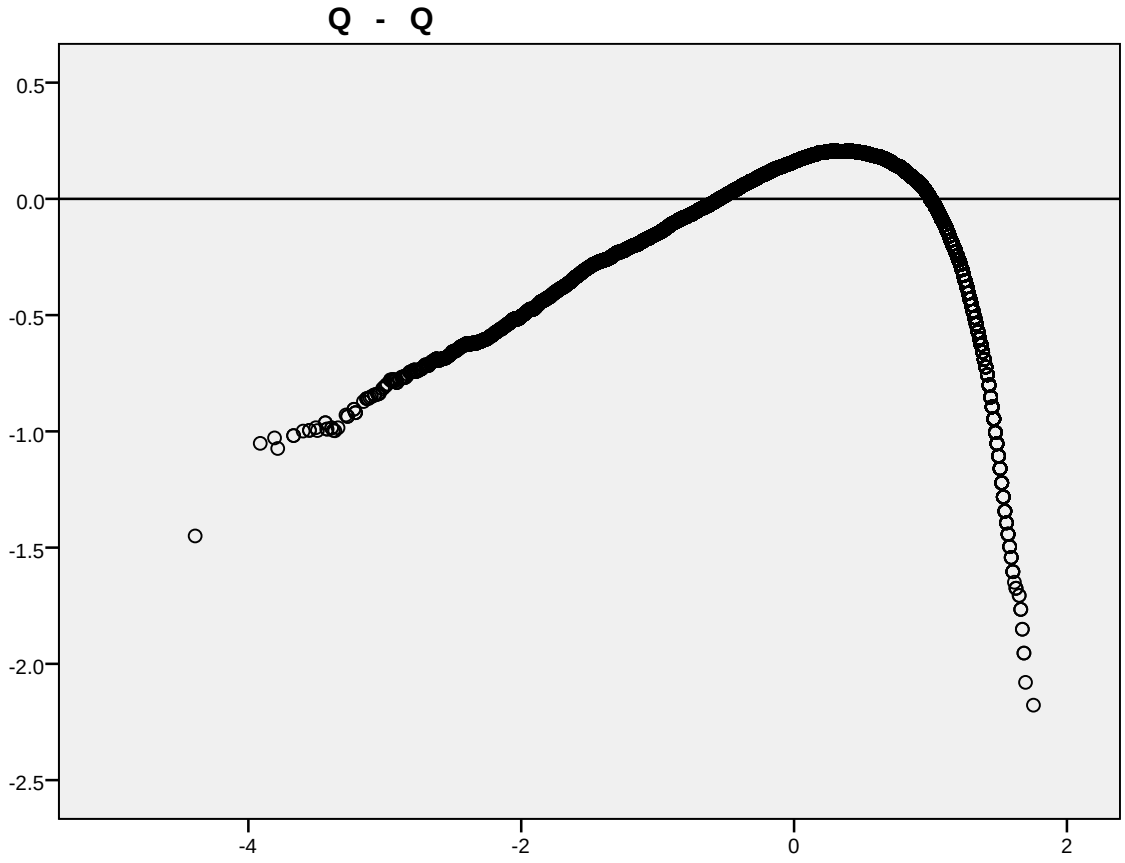
Q - Q
0.5
0.0
-0.5
-1.0
-1.5
-2.0
-2.5
-4
-2
0
2

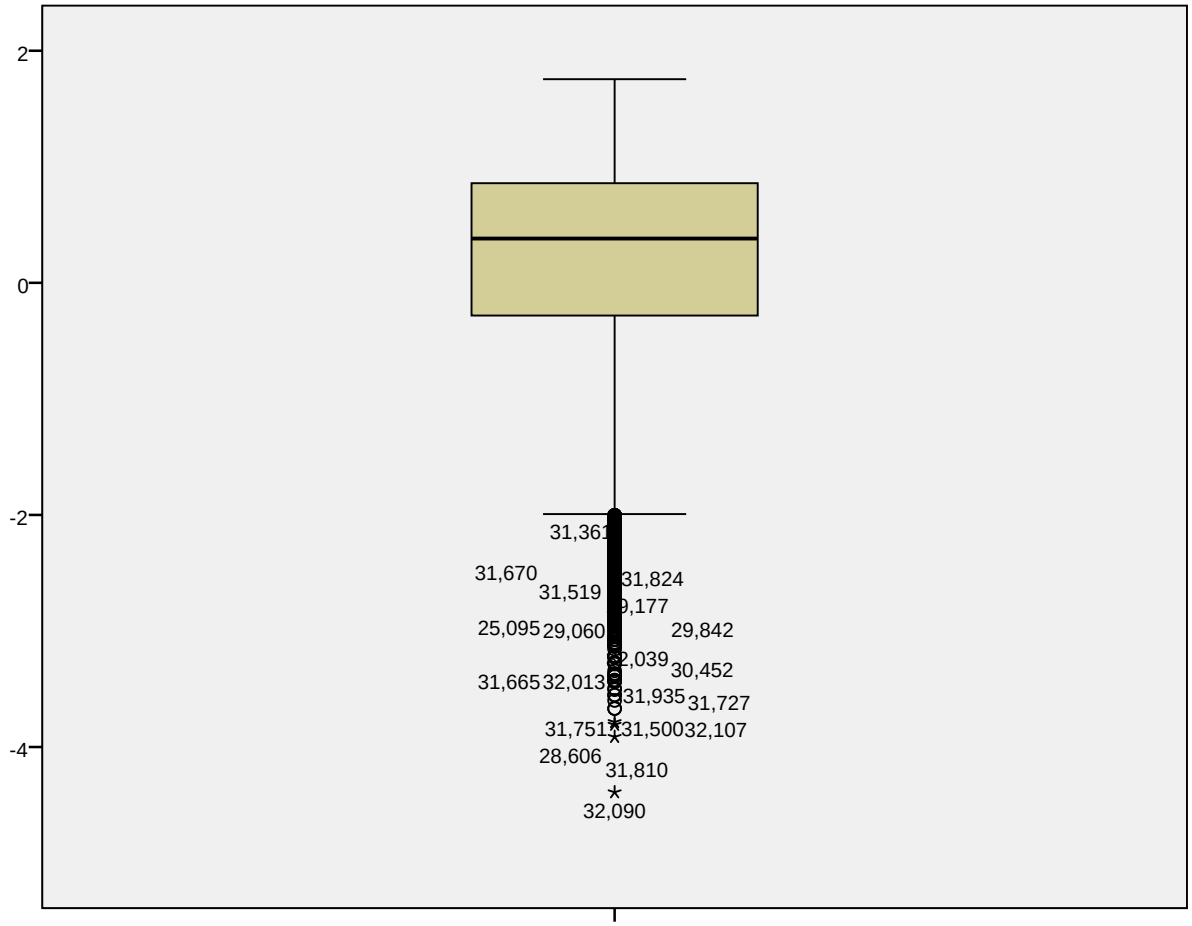
2
0
-2
-4
31,361
31,670
31,519
31,824
9,177
25,095
29,060
29,842
2,039
30,452
31,665
32,013
31,935
31,727
31,751
31,500
32,107
28,606
31,810
32,090

1

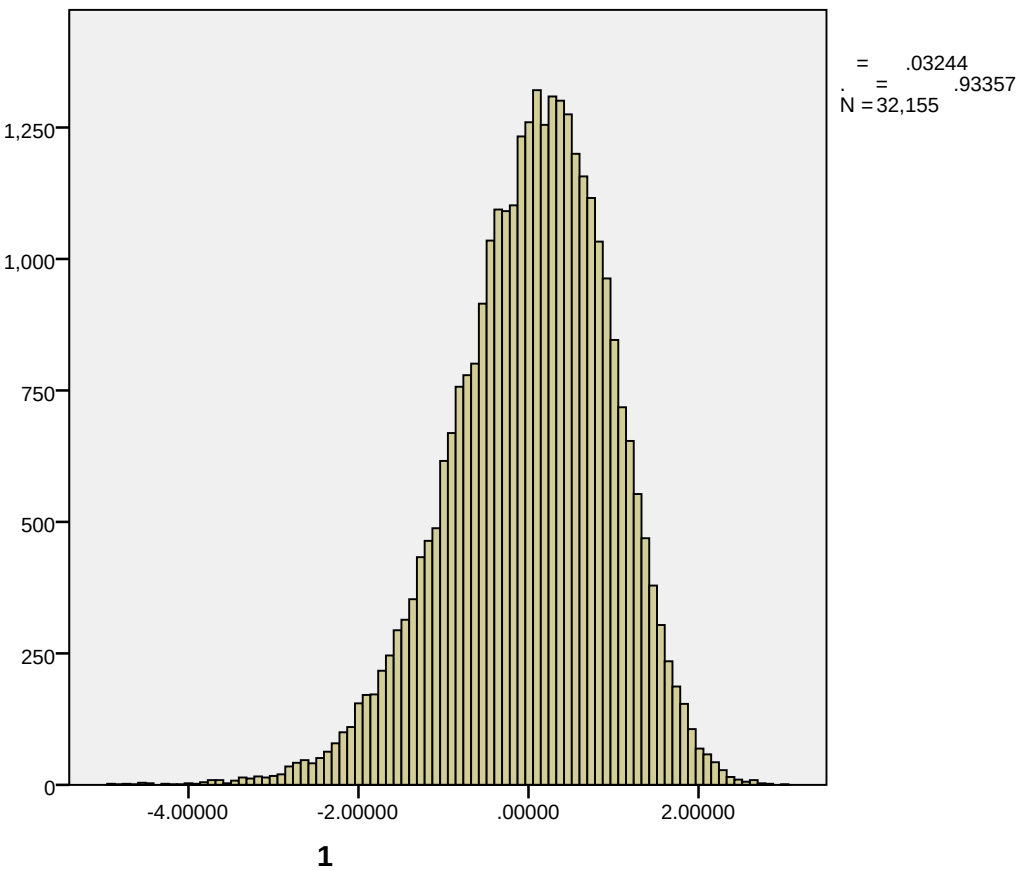


```
1  Stem-and-Leaf  Plot

 Frequency    Stem &  Leaf

   428.00 Extremes    (=<-2.4)
    79.00       -2 .  22
   210.00       -2 .  000111
   498.00       -1 .  888899999999
   463.00       -1 .  666666777777
   608.00       -1 .  4444444455555555
   786.00       -1 .  2222222222333333333
   952.00       -1 .  0000000000000111111111111
  2042.00       -0 .  88888888888888888888888888888888888888999999999999999999
  1580.00       -0 .  66666666666666666666677777777777777777777
  1950.00       -0 .  4444444444444444444444444445555555555555555555555555
  2185.00       -0 .  22222222222222222222222222222333333333333333333333333333
3333
  2335.00       -0 .  00000000000000000000000000000000111111111111111111111
11111111
  3836.00        0 .  00000000000000000000000000000000111111111111111111111
111111111111111111111111111111111111111111111111
  2610.00        0 .  22222222222222222222222222222222222333333333333333333333
333333333333333
```

```
  2475.00        0 .  4444444444444444444444444444444455555555555555555555
555555555555
  2273.00        0 .  6666666666666666666666666666666777777777777777777777
7777777
  1996.00        0 .  8888888888888888888888888888999999999999999999999999
  2218.00        1 .  0000000000000000000000111111111111111111111111111111
11111
  1022.00        1 .  22222222222222333333333333
   683.00        1 .  444444444455555555
   422.00        1 .  66666677777
   260.00        1 .  8888999
   170.00        2 .  00111
    43.00        2 .  2&
    31.00 Extremes    (>=2.5)

 Stem width:   1.00000
 Each leaf:      39 case(s)


 & denotes fractional leaves.
```

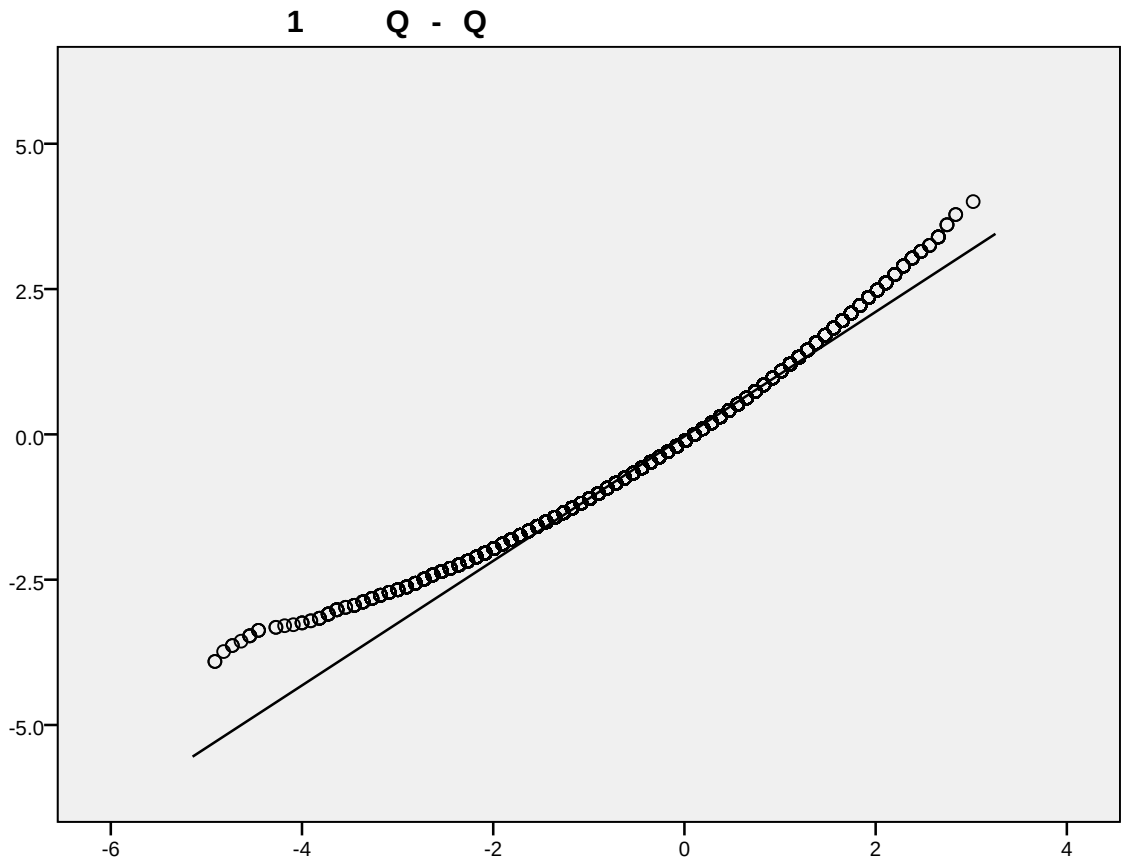

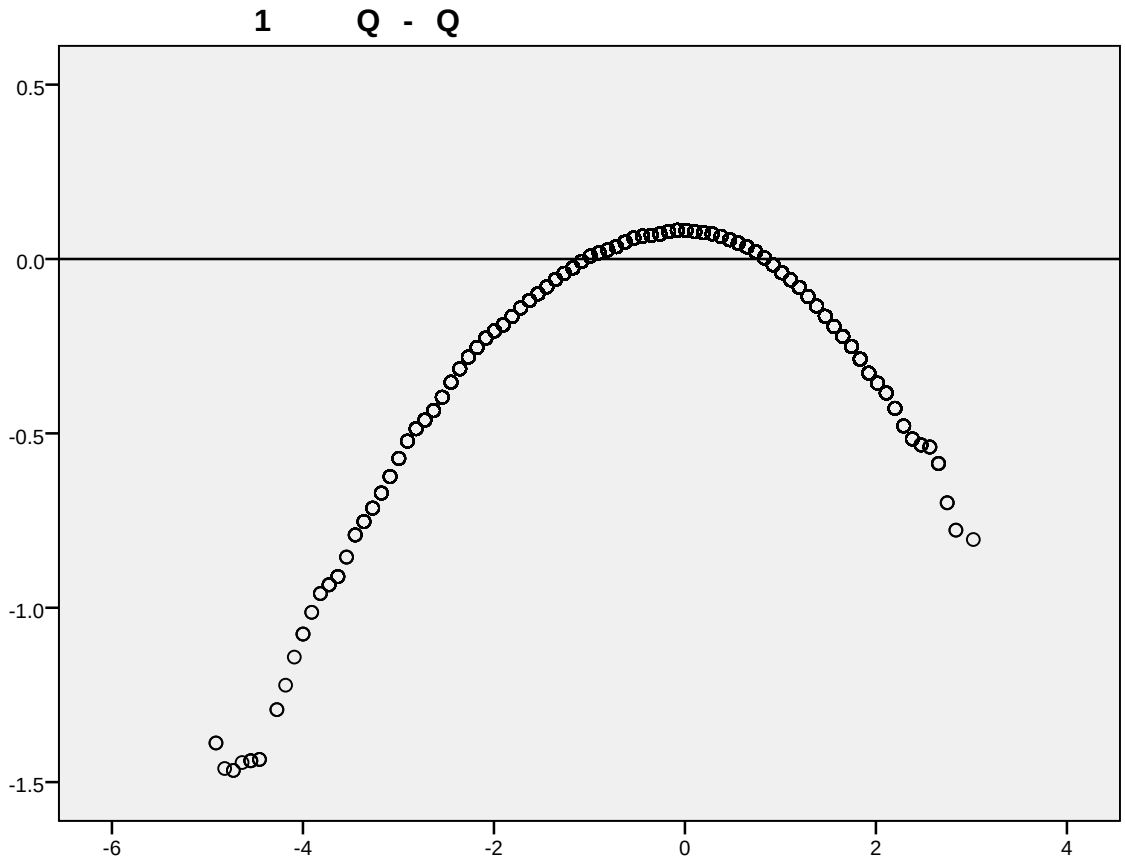
1 Q - Q
0.5
0.0
-0.5
-1.0
-1.5
-6
-4
-2
0
2
4

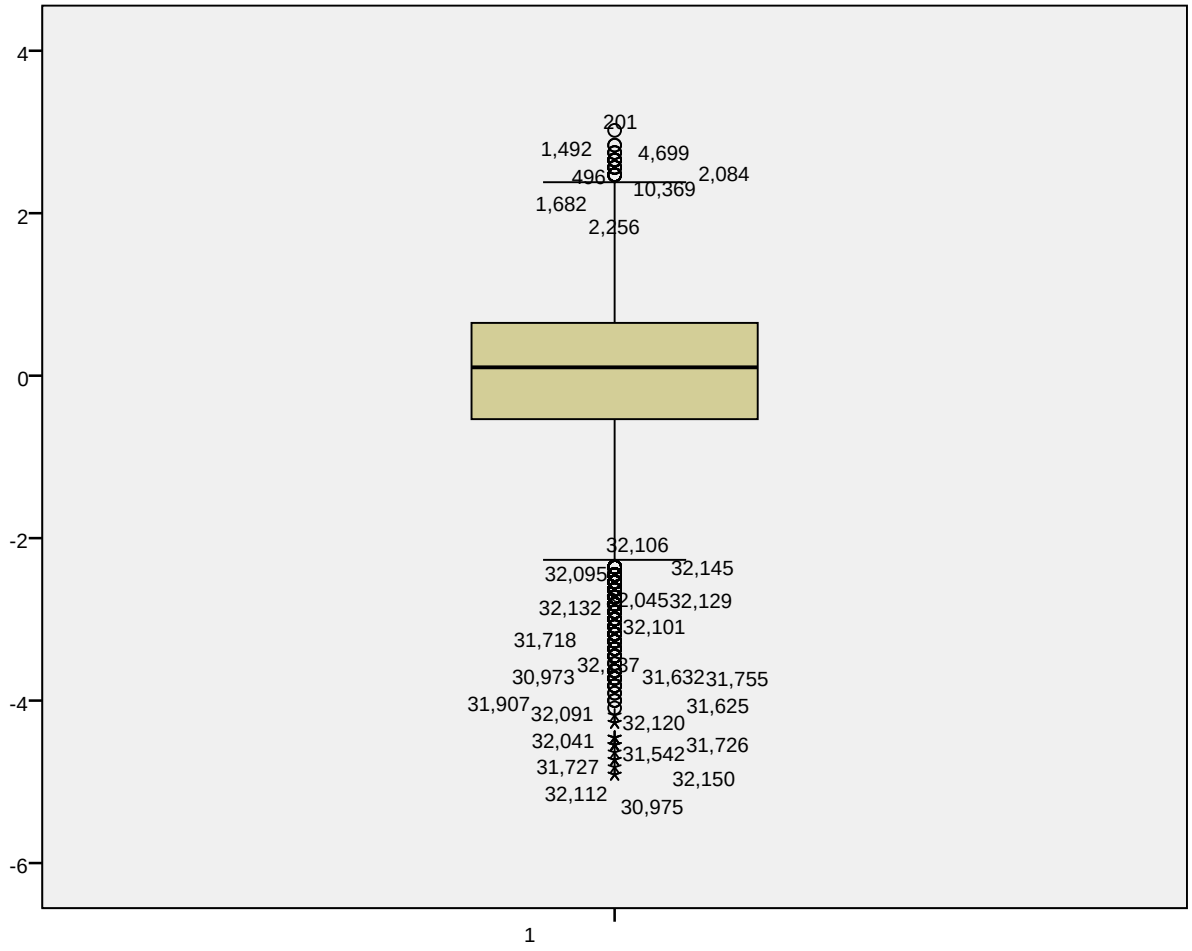
4
2
0
-2
-4
-6
201
1,492
4,699
496
2,084
10,369
1,682
2,256
32,106
32,095
32,145
32,132
2,045
32,129
32,101
31,718
30,973
31,632
31,755
31,907
32,091
31,625
32,120
32,041
31,726
31,542
31,727
32,150
32,112
30,975
1

2

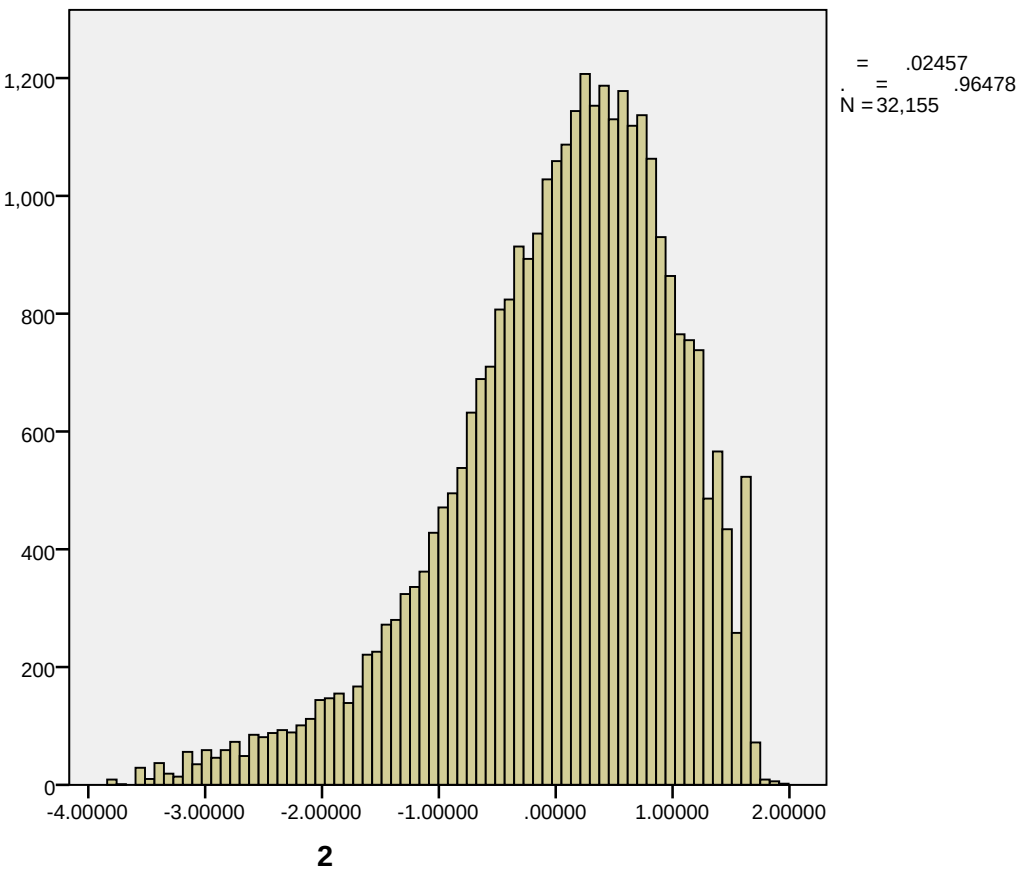


```
2  Stem-and-Leaf  Plot

 Frequency    Stem &  Leaf

   843.00 Extremes    (=<-2.3)
   143.00       -2 .  22222
   303.00       -2 .  0000000111
   366.00       -1 .  888888899999
   463.00       -1 .  666666666677777
   629.00       -1 .  44444444444455555555
   809.00       -1 .  22222222222222223333333333
  1018.00       -1 .  0000000000000000000000111111111111
   989.00       -0 .  8888888888888888999999999999999999
  1608.00       -0 .  66666666666666666666666777777777777777777777777777777
77
  1914.00       -0 .  4444444444444444444444444444555555555555555555555555555
555555555555
  2234.00       -0 .  2222222222222222222222222222223333333333333333333333333
3333333333333333333333
  2475.00       -0 .  0000000000000000000000000000000000111111111111111111111
111111111111111111111111111111
  2779.00        0 .  0000000000000000000000000000000000000000000000000000000
0011111111111111111111111111111111111111
```

```
  2959.00        0 .  22222222222222222222222222222222222222222222222222
222222233333333333333333333333333333333333333333
  2896.00        0 .  44444444444444444444444444444444444444555555555555
555555555555555555555555555555555555555555555555
  2793.00        0 .  66666666666666666666666666666666666677777777777777
777777777777777777777777777777777777777777
  2320.00        0 .  88888888888888888888888888888888888999999999999999999999
999999999999999999999999
  1889.00        1 .  00000000000000000000000011111111111111111111111111111
1111111111
  1421.00        1 .  22222222222222222222233333333333333333333333333333
   917.00        1 .  4444444444444455555555555555555
   379.00        1 .  6666666666667
     8.00        1 .  &

 Stem width:   1.00000
 Each leaf:      30 case(s)


 & denotes fractional leaves.
```

2 Q - Q

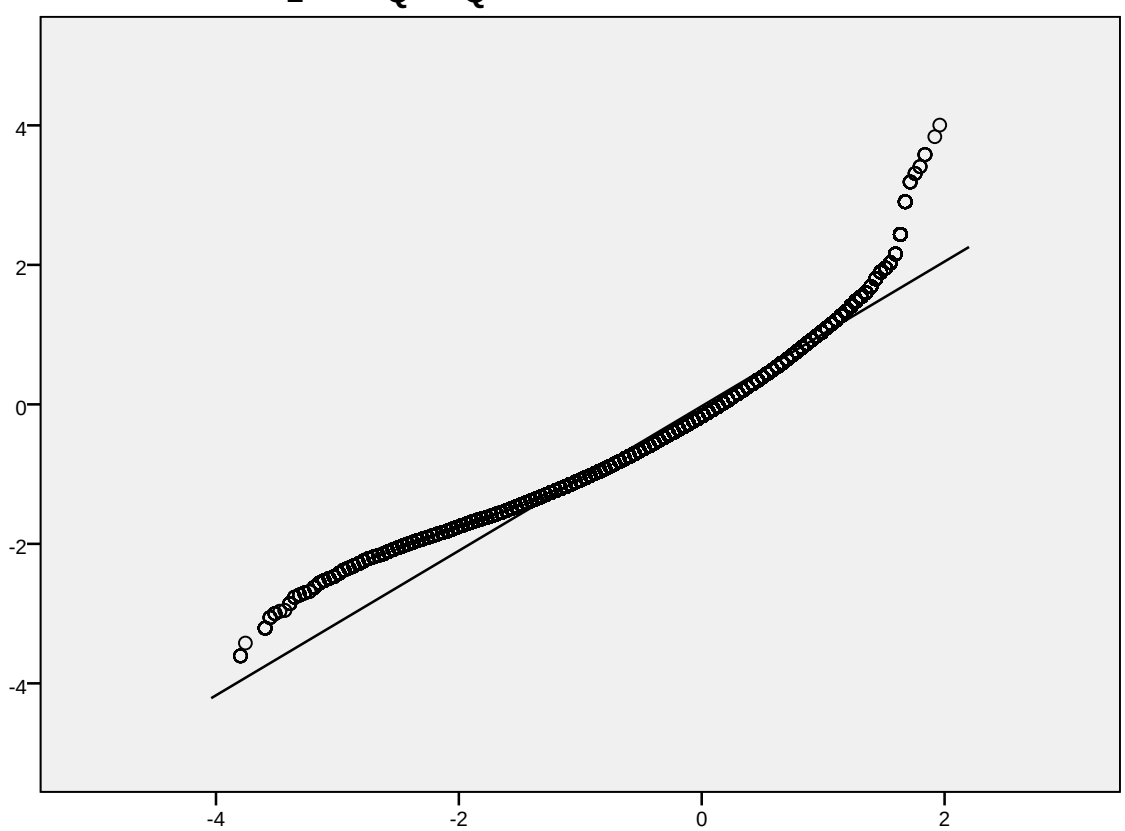

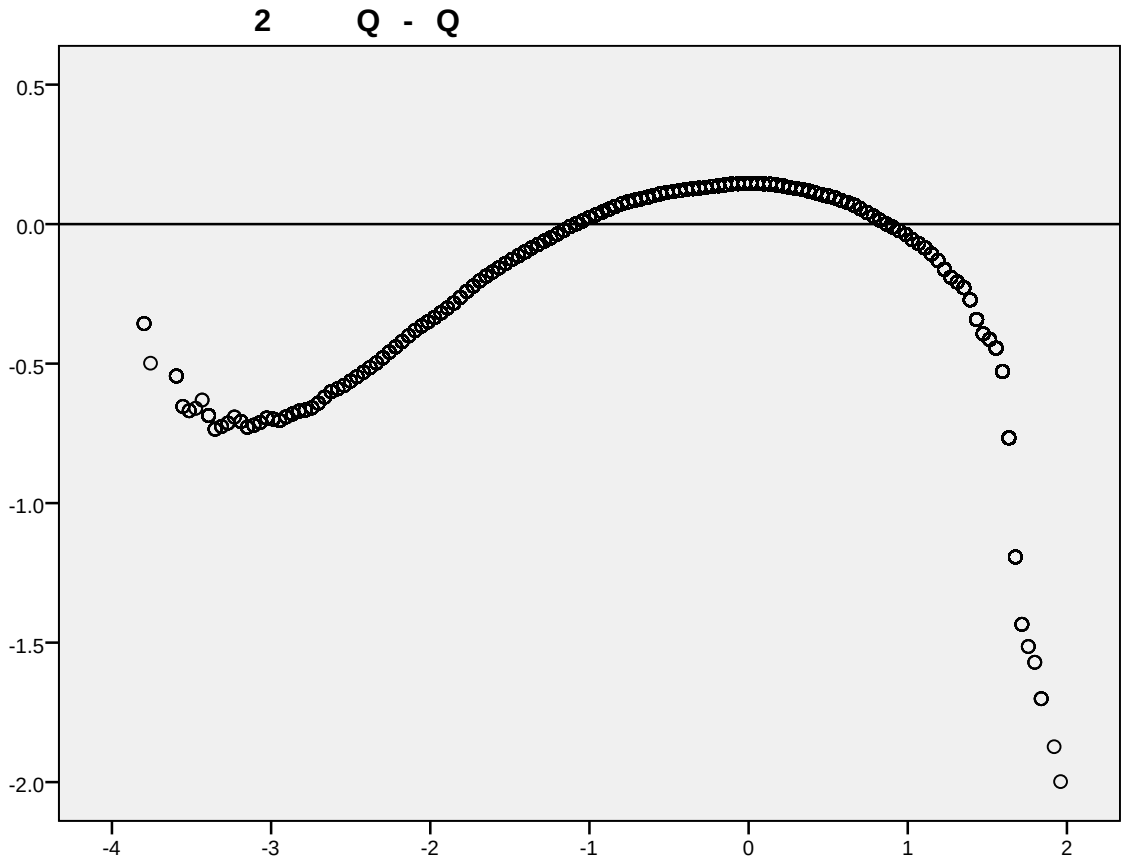
2 Q - Q
0.5
0.0
-0.5
-1.0
-1.5
-2.0
-4
-3
-2
-1
0
1
2

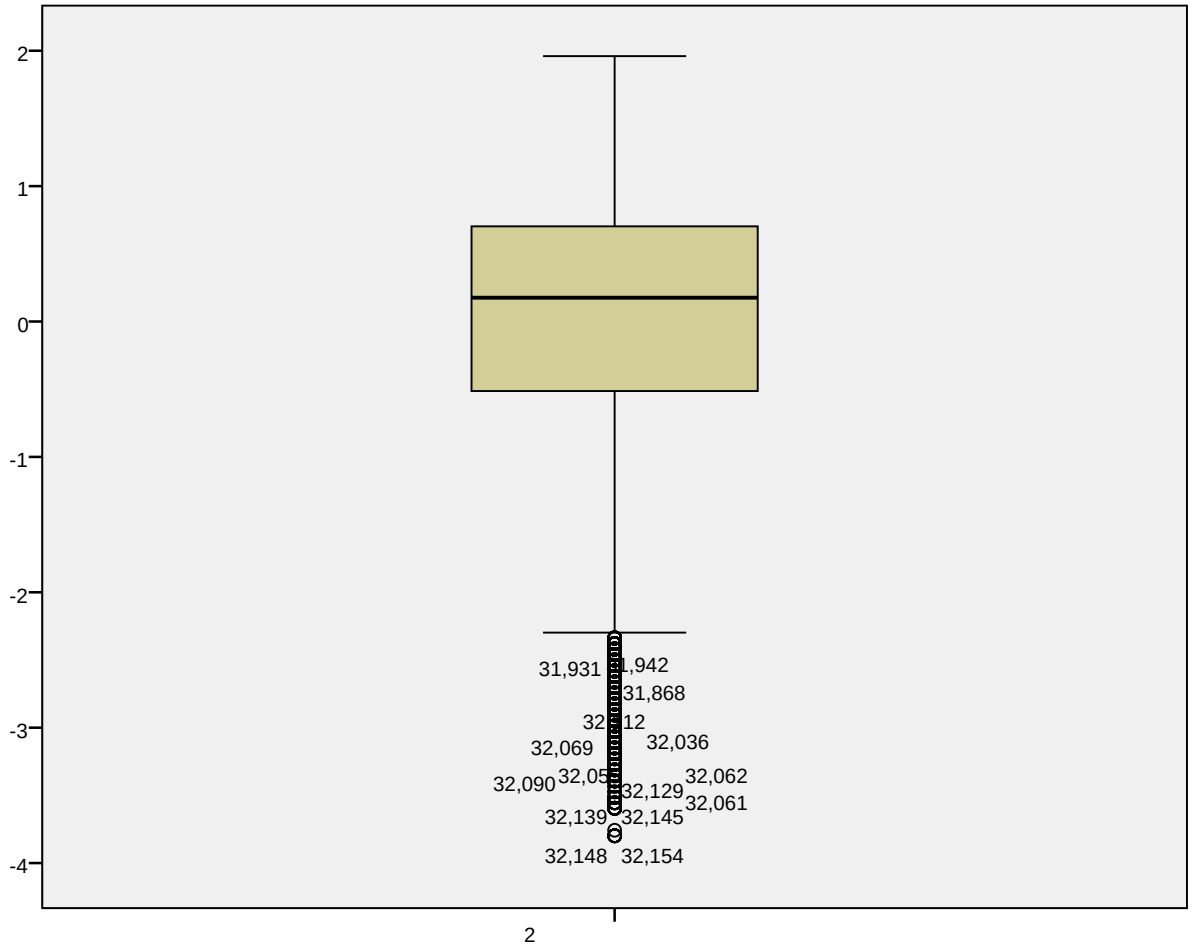
2
1
0
-1
-2
-3
-4
31,931
1,942
31,868
32,069
32,036
32,090
32,062
32,129
32,061
32,139
32,145
32,148
32,154
2

3

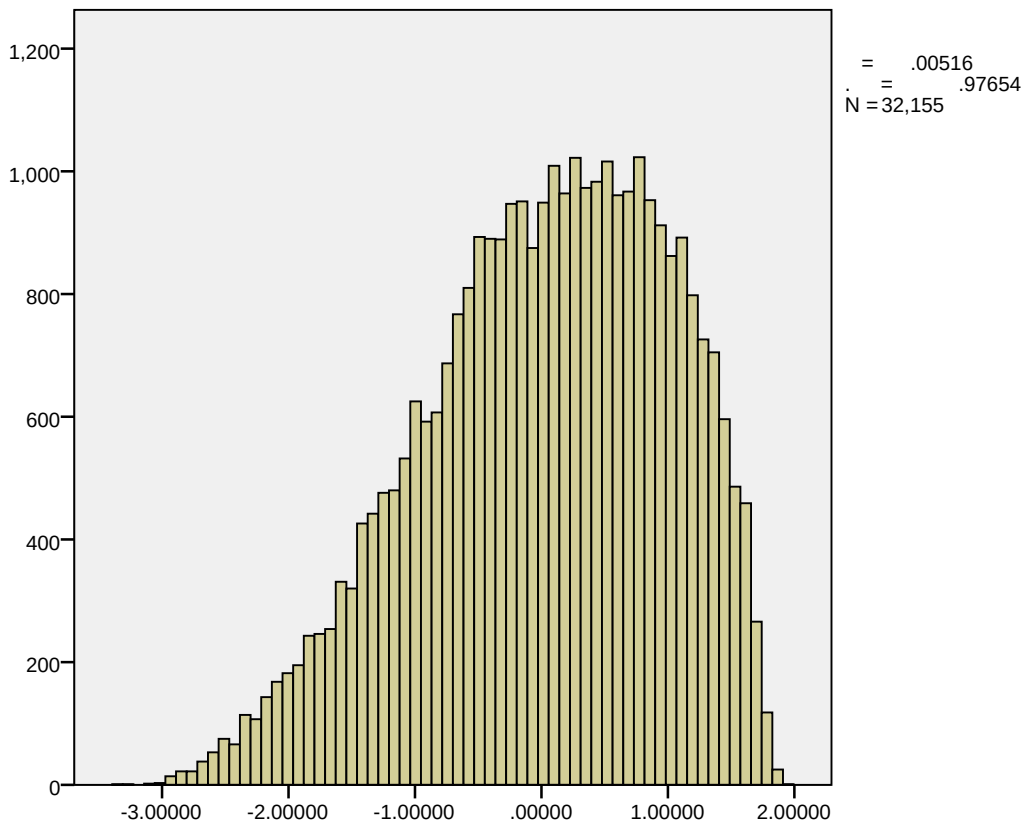

3

```
3  Stem-and-Leaf  Plot

 Frequency    Stem &  Leaf

    55.00 Extremes    (=<-2.8)
    71.00       -2 .  667
   171.00       -2 .  4445555
   295.00       -2 .  222222233333
   419.00       -2 .  0000000000111111
   438.00       -1 .  888888888899999999
   665.00       -1 .  6666666666667777777777777777
   912.00       -1 .  4444444444444444444444445555555555555555
  1139.00       -1 .  2222222222222222222222222222333333333333333333
  1099.00       -1 .  0000000000000000000000011111111111111111111
  1516.00       -0 .  888888888888888888888888999999999999999999999999999999
99999999
  1843.00       -0 .  6666666666666666666666666666666666666666666666777777
77777777777777777777
  2204.00       -0 .  4444444444444444444444444444444444444444444444444444
44555555555555555555555555555555555555
  1836.00       -0 .  2222222222222222222222222222222222222222333333333333333
33333333333333333333333
  2294.00       -0 .  0000000000000000000000000000000000000111111111111111111
11111111111111111111111111111111111111111
```

```
  2454.00        0 .  00000000000000000000000000000000000000001111111111111
11111111111111111111111111111111111111111111111
  2451.00        0 .  22222222222222222222222222222222222222222233333333333
33333333333333333333333333333333333333333333333
  2006.00        0 .  44444444444444444444444444444444444444444455555555555
55555555555555555555555555555
  2488.00        0 .  66666666666666666666666666666666666666666666666666666
66666667777777777777777777777777777777777777777
  2308.00        0 .  88888888888888888888888888888888888888888999999999999999
99999999999999999999999999999999999999999999
  2109.00        1 .  00000000000000000000000000000000000000011111111111111111
11111111111111111111111111111111111
  1431.00        1 .  22222222222222222222222222222222333333333333333333333333
33333
  1337.00        1 .  44444444444444444444444444444444444555555555555555555555
   588.00        1 .  66666666666666777777777
    26.00        1 .  8&

 Stem width:   1.00000
 Each leaf:      25 case(s)



 & denotes fractional leaves.
```

3 Q - Q

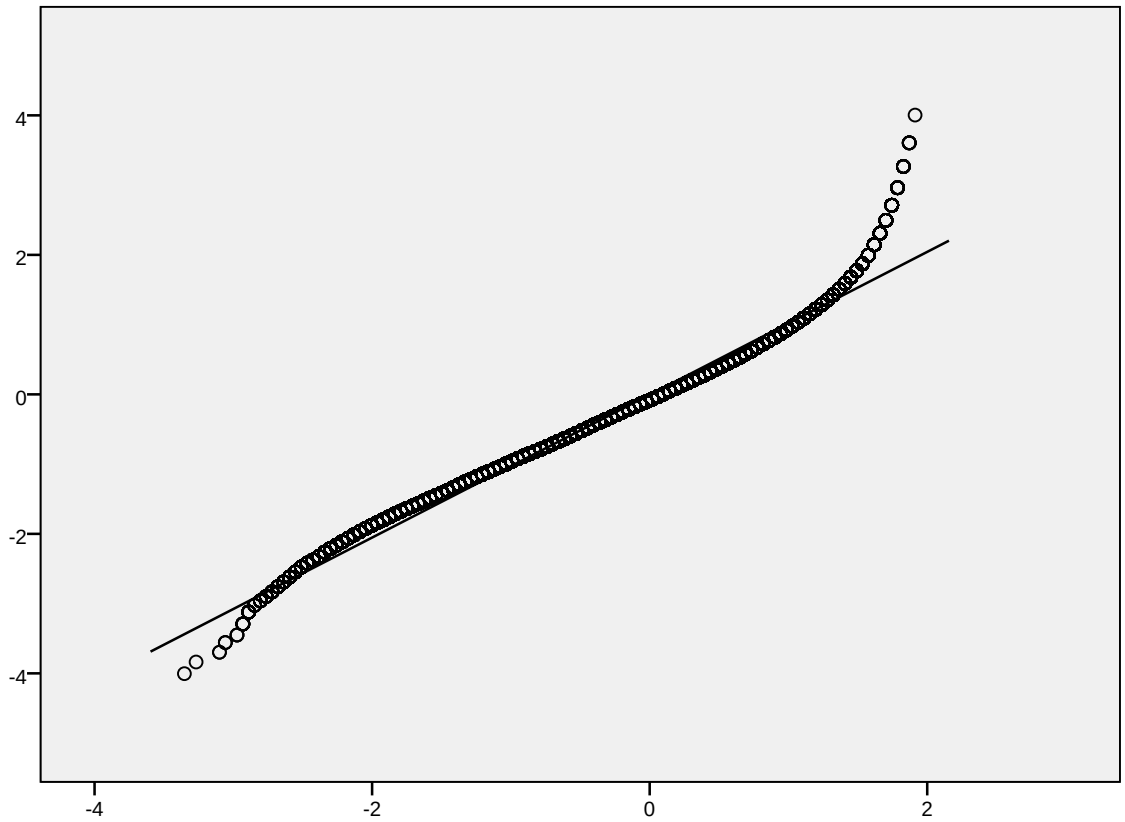

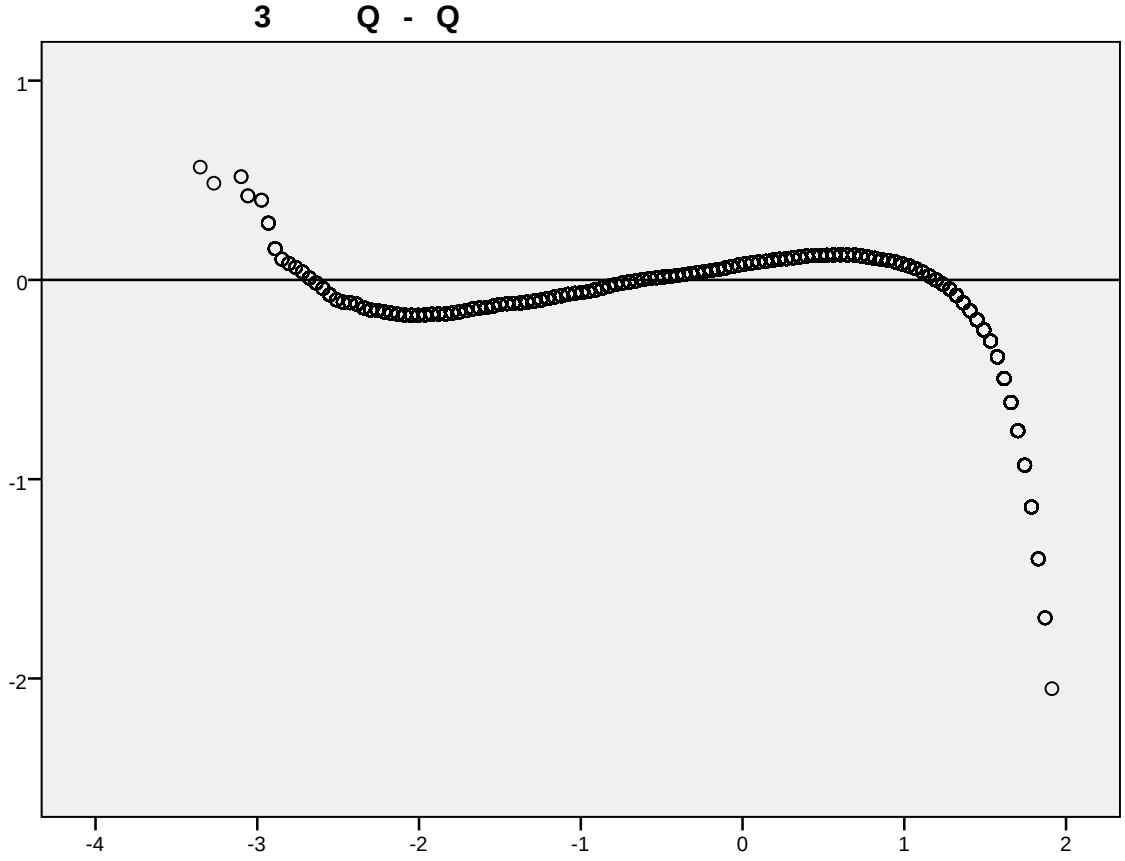
3 Q - Q
1
0
-1
-2
-4
-3
-2
-1
0
1
2

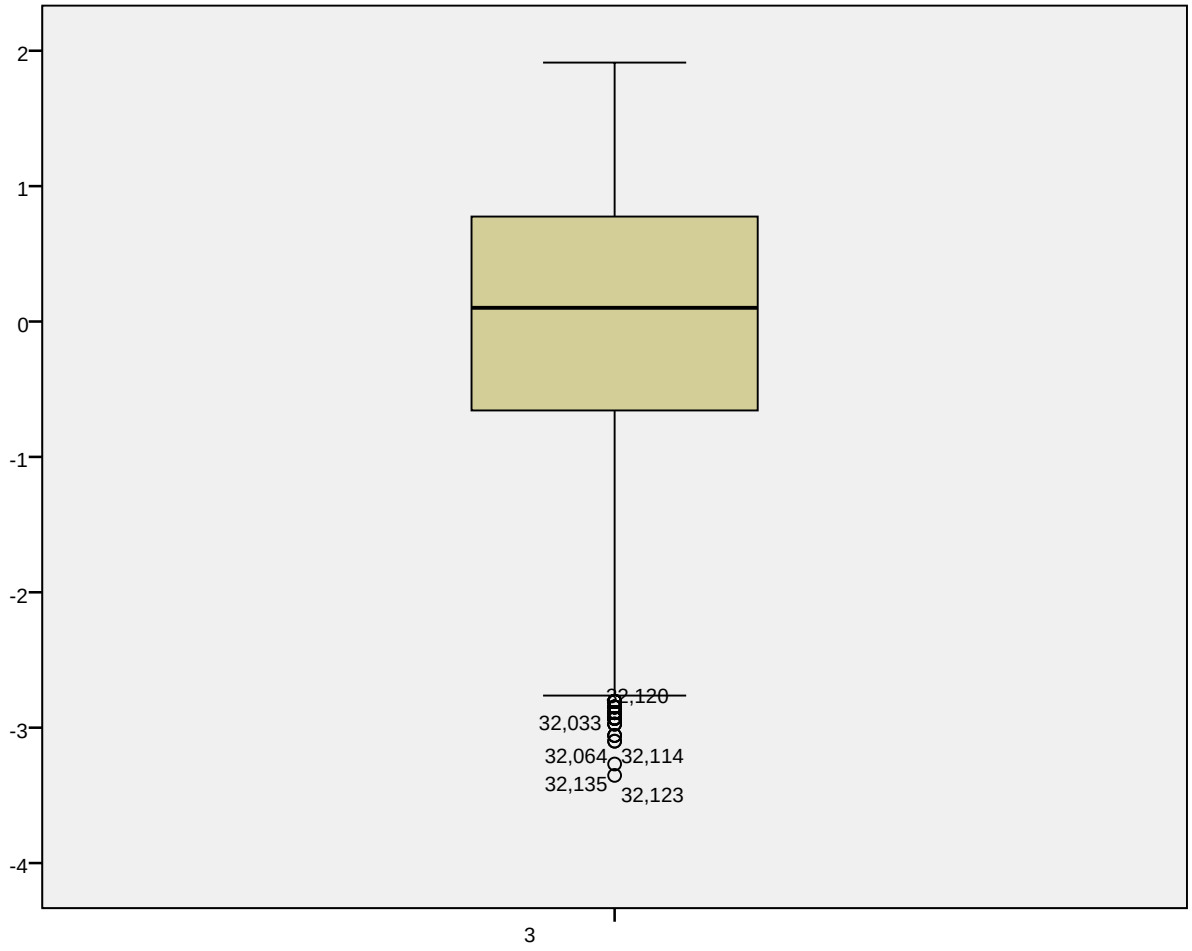

4

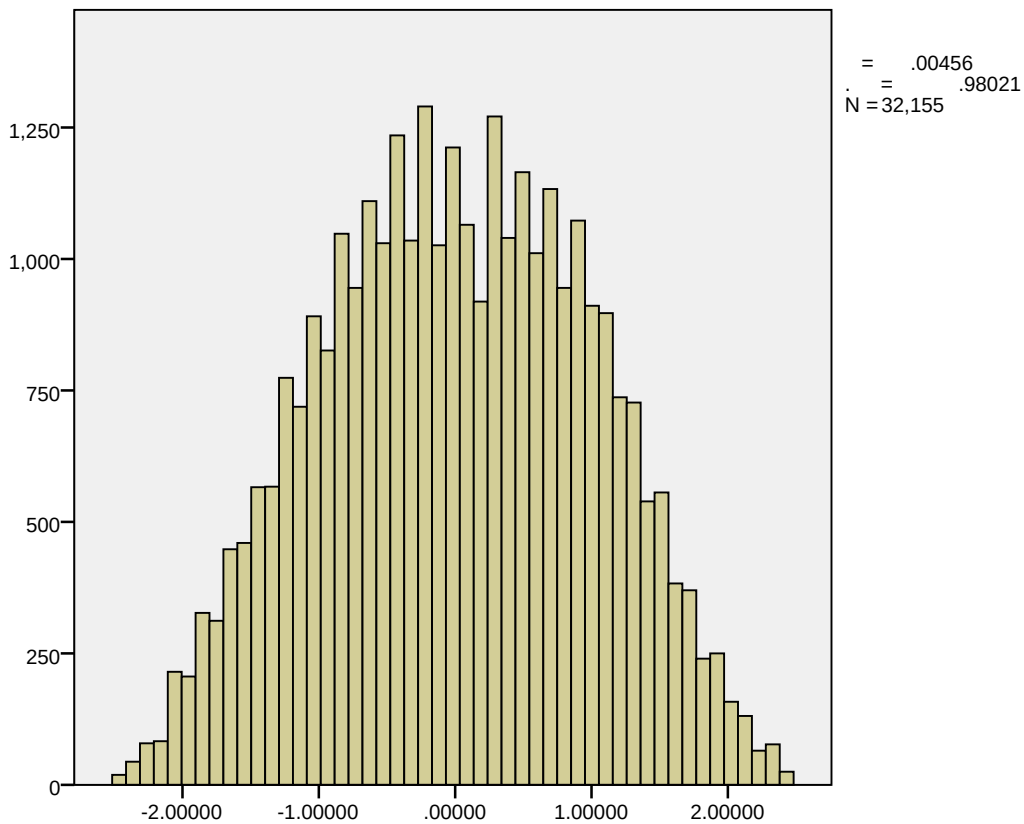

4

```
4  Stem-and-Leaf  Plot

 Frequency    Stem &  Leaf

    19.00       -2 .  4
   123.00       -2 .  22233
   298.00       -2 .  0000000001111
   533.00       -1 .  8888888888888999999999
   760.00       -1 .  6666666666666666667777777777777777
   877.00       -1 .  4444444444444444455555555555555555555
  1259.00       -1 .  2222222222222222222222222223333333333333333333333333333
333
  1612.00       -1 .  0000000000000000000000000000000111111111111111111111
11111111111111111111
  1836.00       -0 .  8888888888888888888888888888888888888888999999999999999
999999999999999999999999999999
  2056.00       -0 .  6666666666666666666666666666666666666666667777777777777
77777777777777777777777777777777777777
  2079.00       -0 .  4444444444444444444444444444444444444444444444444444444
44455555555555555555555555555555555555555
  2297.00       -0 .  2222222222222222222222222222222222222222222222222222222
22233333333333333333333333333333333333333333333333
  2248.00       -0 .  0000000000000000000000000000000000000000000000000000000
11111111111111111111111111111111111111111111111111
```

```
  2297.00        0 .  00000000000000000000000000000000000000000000011111
11111111111111111111111111111111111111111111
  1987.00        0 .  22222222222222222222222222222222222222222333333333333
333333333333333333333333333333333333
  2240.00        0 .  44444444444444444444444444444444444444444444444444444
455555555555555555555555555555555555555555555
  2070.00        0 .  66666666666666666666666666666666666666666666666777
777777777777777777777777777777777777
  2025.00        0 .  88888888888888888888888888888888888888888888888999999
999999999999999999999999999999999999
  1622.00        1 .  00000000000000000000000000000000000000000000111111111
111111111111111111
  1353.00        1 .  22222222222222222222222222222233333333333333333333333
3333333
  1033.00        1 .  44444444444444444444444555555555555555555555555
   698.00        1 .  66666666666666677777777777777
   452.00        1 .  88888888889999999999
   216.00        2 .  000001111
   144.00        2 .  222233
    21.00        2 .  4

 Stem width:   1.00000
 Each leaf:      23 case(s)
```

4 Q - Q

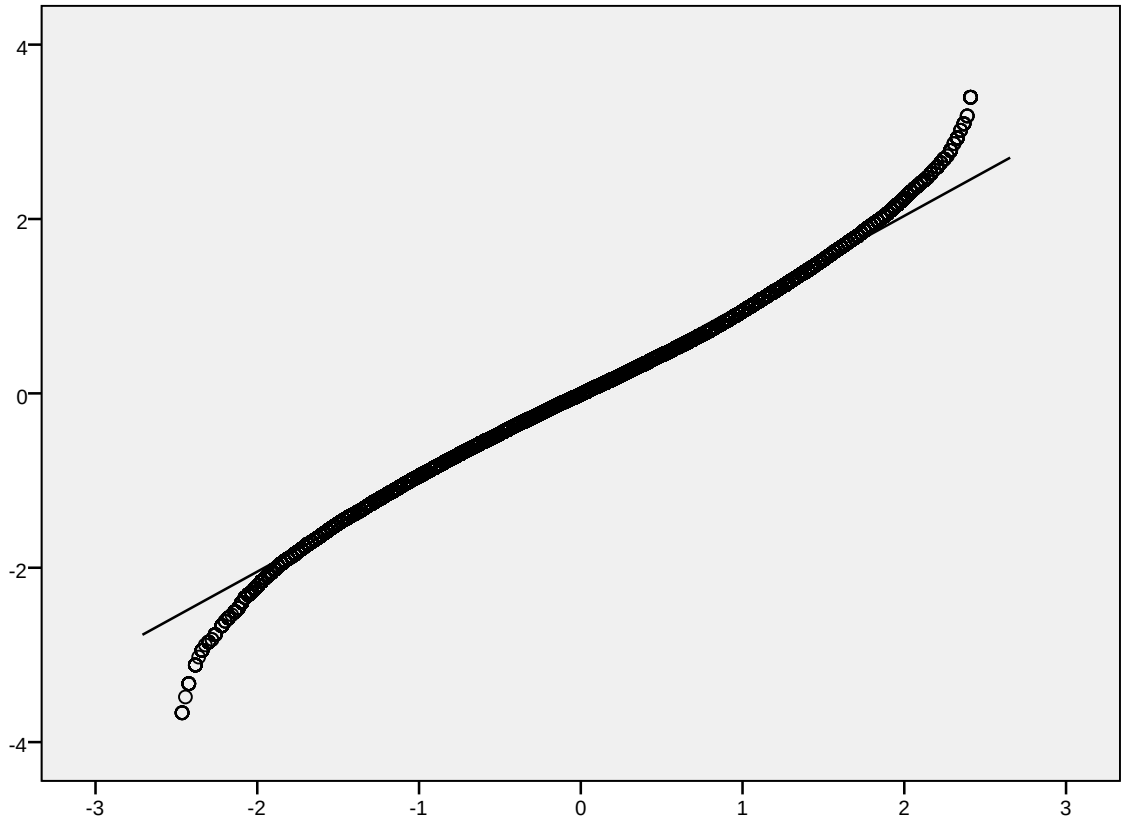

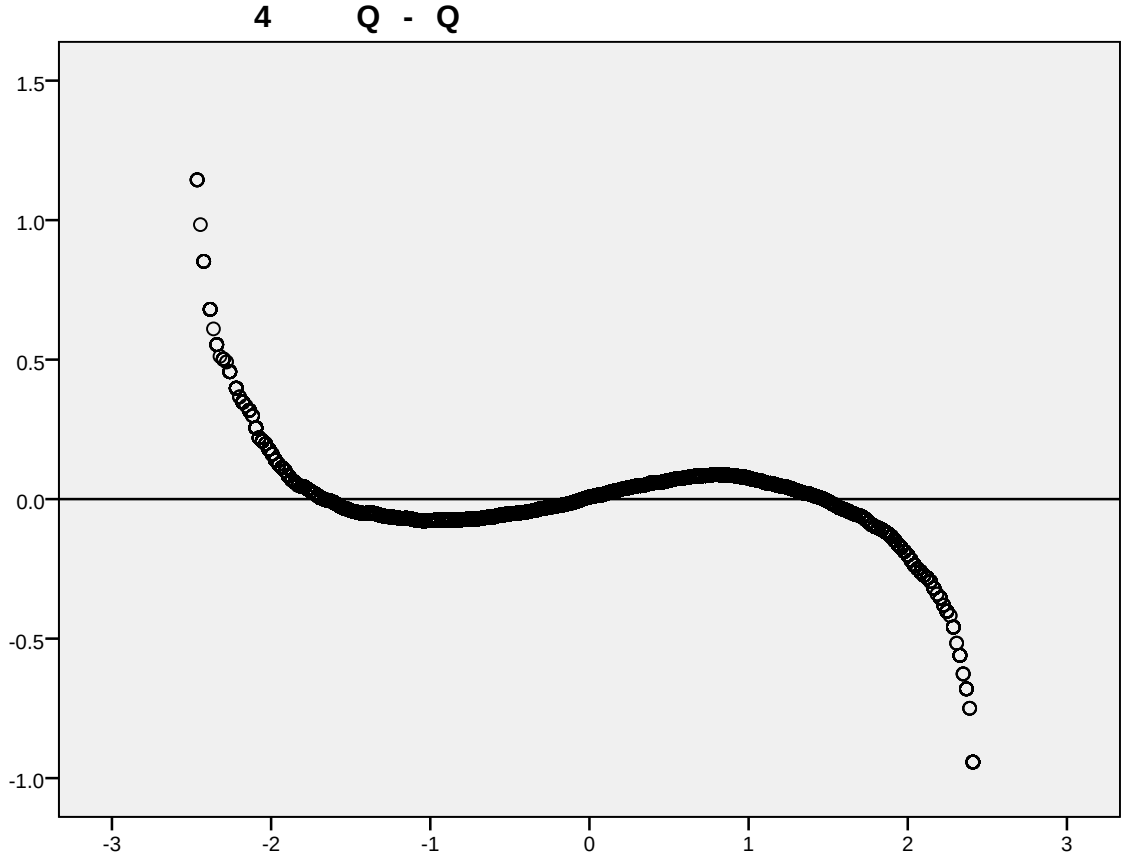
4 Q - Q
1.5
1.0
0.5
0.0
-0.5
-1.0
-3
-2
-1
0
1
2
3

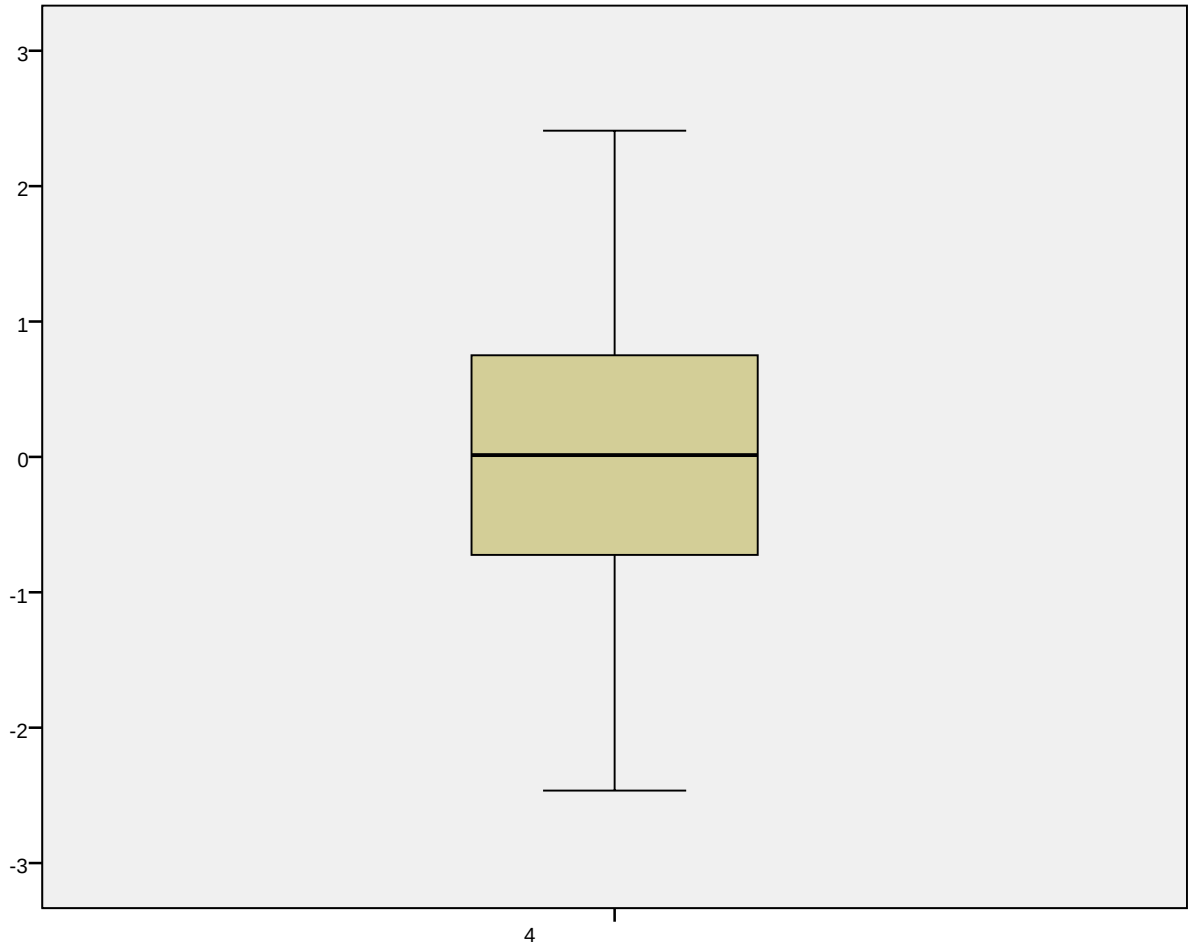

5

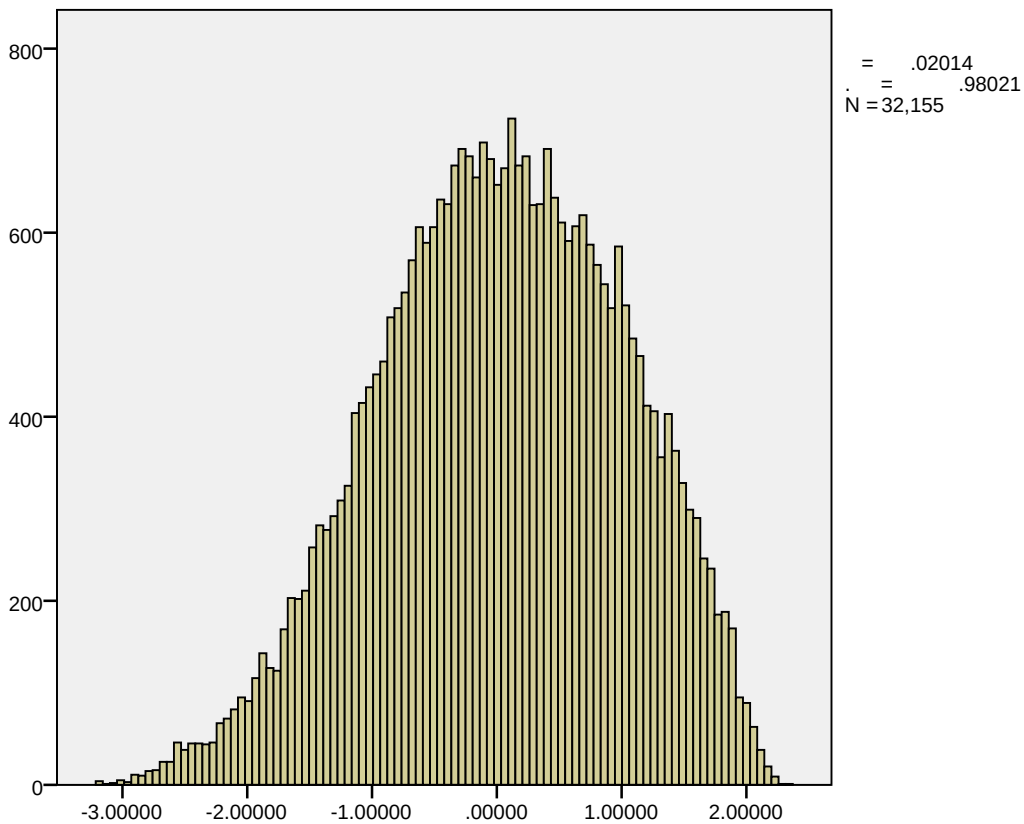

5

```
5  Stem-and-Leaf  Plot

 Frequency    Stem &  Leaf

    39.00 Extremes    (=<-2.8)
    78.00       -2 .  6677
   144.00       -2 .  44555
   187.00       -2 .  22223333
   279.00       -2 .  00000111111
   447.00       -1 .  888888888999999999
   591.00       -1 .  666666666666777777777777
   858.00       -1 .  44444444444444444555555555555555555
  1011.00       -1 .  2222222222222222223333333333333333333333333
  1443.00       -1 .  0000000000000000000000000001111111111111111111111111111
111111
  1626.00       -0 .  888888888888888888888888888888999999999999999999999999999
9999999999999999
  2017.00       -0 .  66666666666666666666666666666666666666677777777777777777
77777777777777777777777777777
  2110.00       -0 .  44444444444444444444444444444444444444555555555555555555
55555555555555555555555555555555555
  2399.00       -0 .  22222222222222222222222222222222222222222223333333333333
33333333333333333333333333333333333333333333333
```

```
  2326.00       -0 .  00000000000000000000000000000000000000000000000000
0111111111111111111111111111111111111111
  2431.00        0 .  00000000000000000000000000000000000000000011111111111
111111111111111111111111111111111111111111
  2265.00        0 .  22222222222222222222222222222222222222223333333333333
333333333333333333333333333333333333333
  2210.00        0 .  44444444444444444444444444444444444444444555555555555
555555555555555555555555555555555555555
  2070.00        0 .  66666666666666666666666666666666666666677777777777777777
77777777777777777777777777777777
  1955.00        0 .  88888888888888888888888888888888888888999999999999999999
99999999999999999999999999999
  1664.00        1 .  00000000000000000000000000000011111111111111111111111
11111111111111
  1385.00        1 .  22222222222222222222222222333333333333333333333333333333
333
  1117.00        1 .  44444444444444444444445555555555555555555555555
   829.00        1 .  66666666666666667777777777777777777
   503.00        1 .  88888888889999999999
   160.00        2 .  000011
    11.00        2 .  &

 Stem width:   1.00000
 Each leaf:      25 case(s)



 & denotes fractional leaves.
```

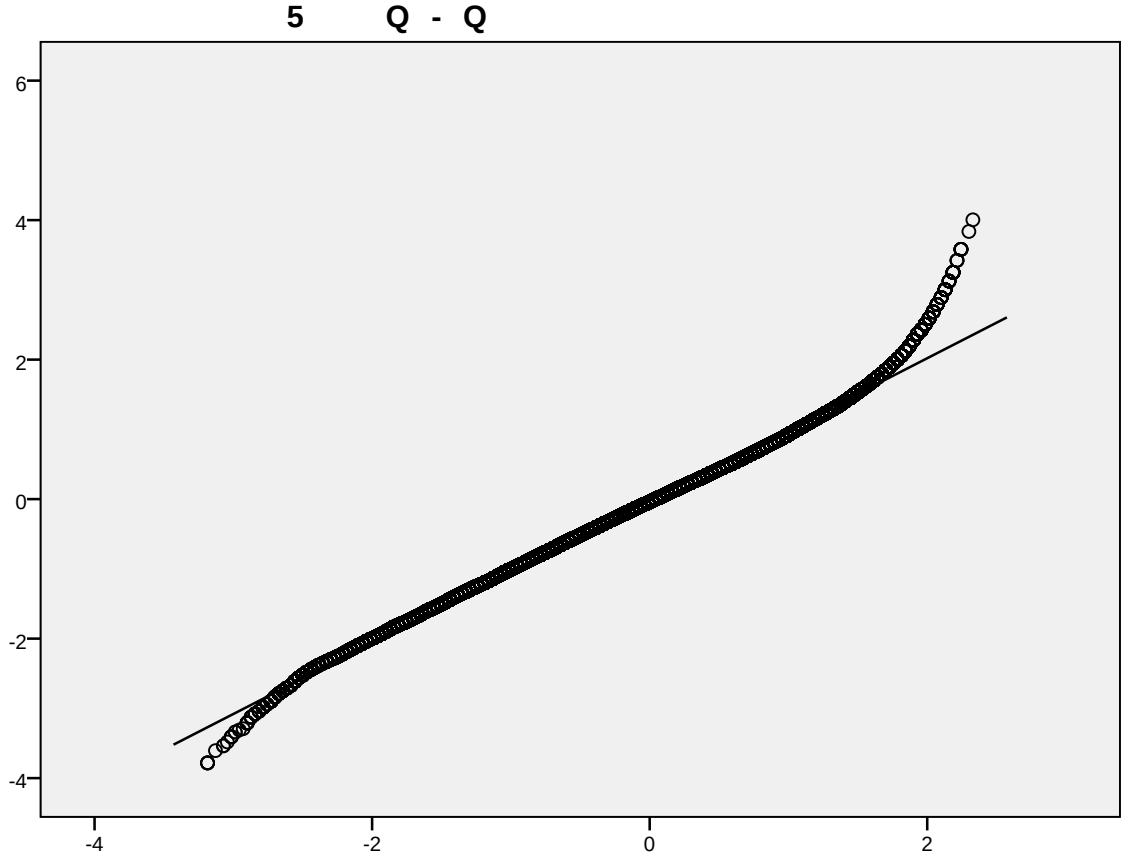
5 Q - Q
6
4
2
0
-2
-4
-4
-2
0
2

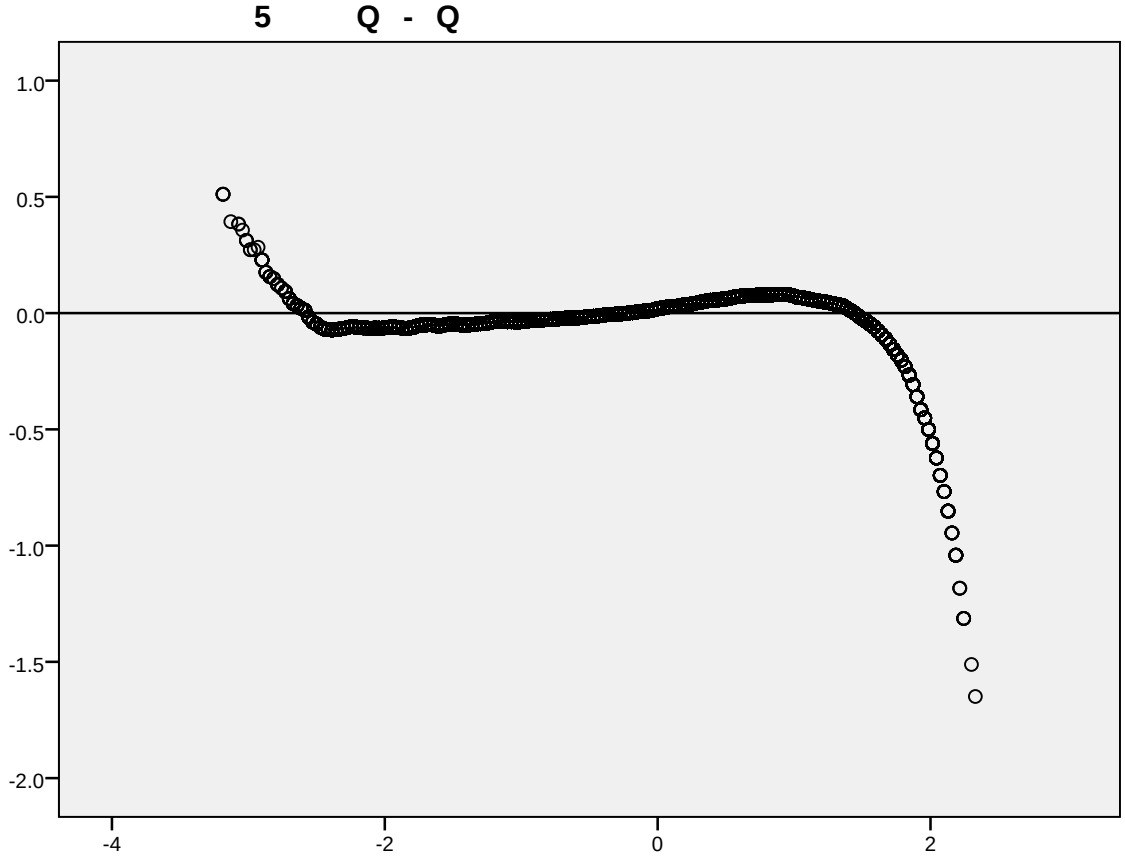
5 Q - Q
1.0
0.5
0.0
-0.5
-1.0
-1.5
-2.0
-4
-2
0
2

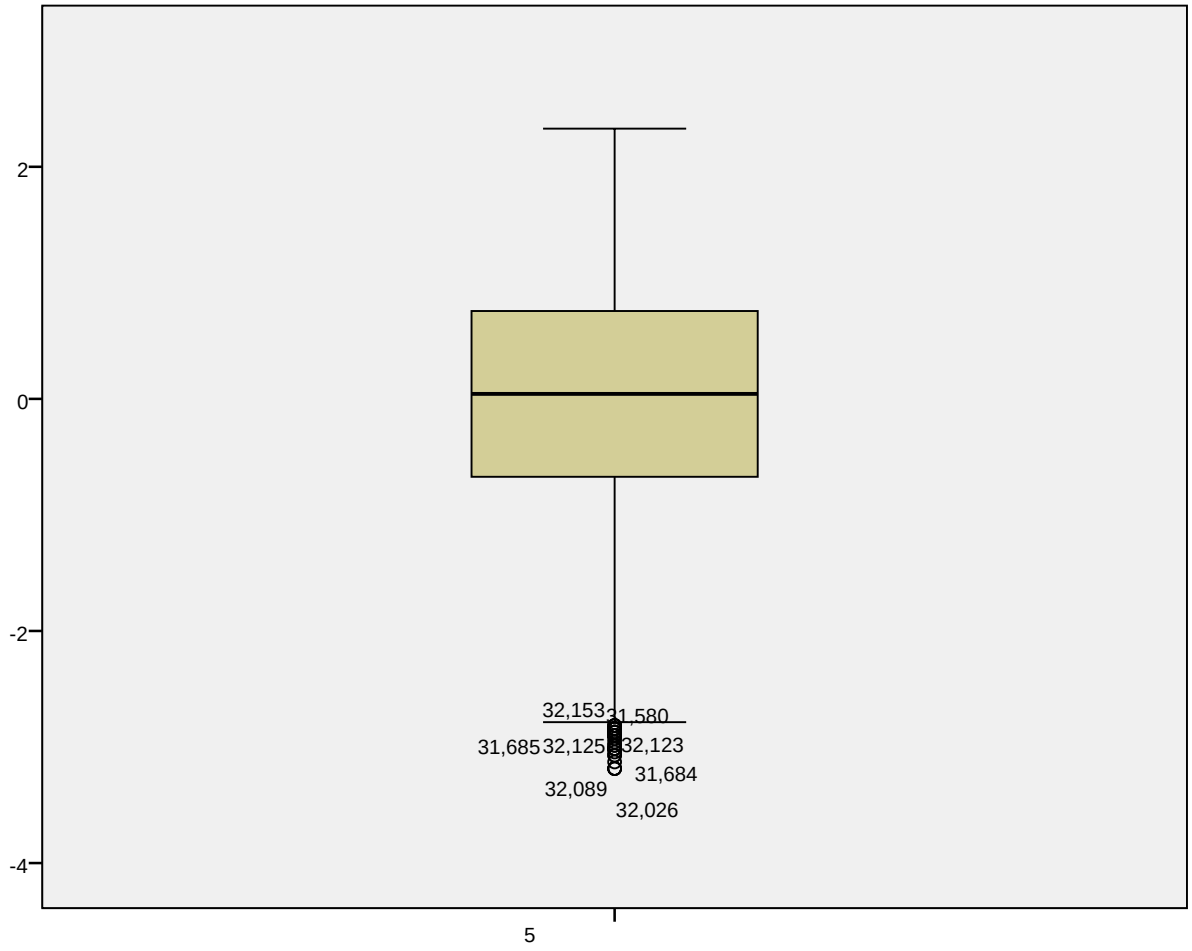
2
0
-2
-4
32,153
31,580
31,685
32,125
32,123
31,684
32,089
32,026
5

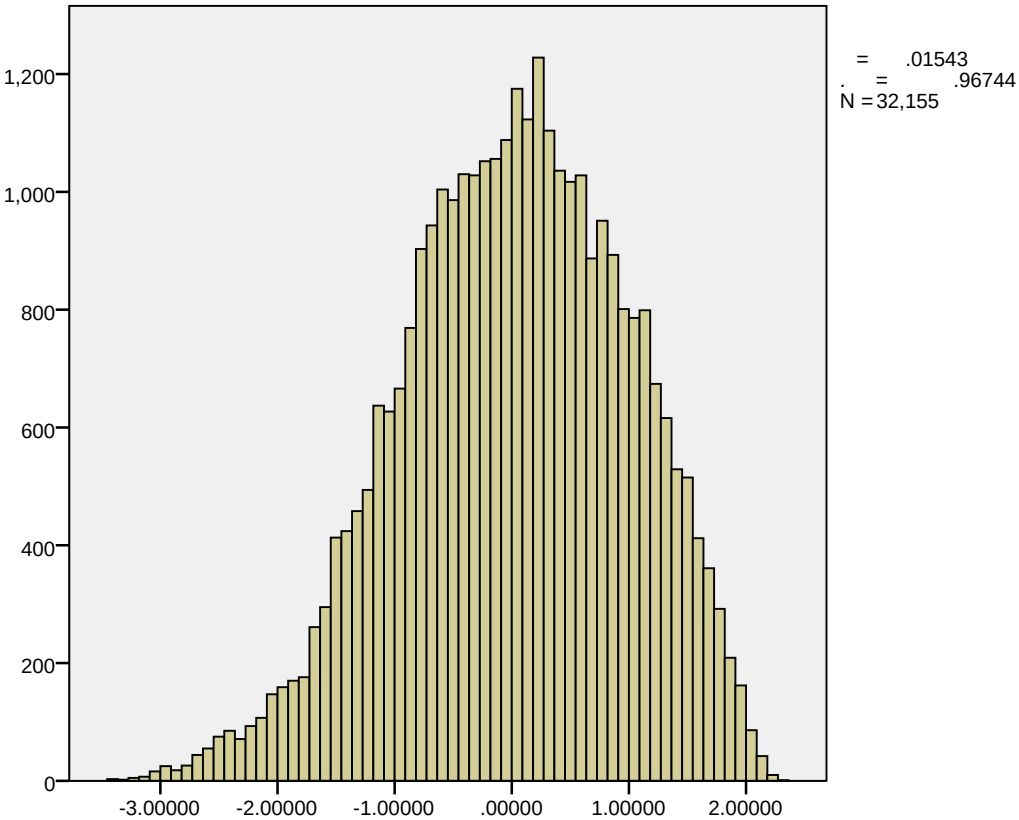


```
 S t e m - a n d - L e a f   P l o t

Frequency    Stem &  Leaf

  102.00 Extremes    (=<-2.7)
   68.00       -2 .  66&
  165.00       -2 .  444455
  167.00       -2 .  2222333
  277.00       -2 .  0000001111
  365.00       -1 .  88888889999999
  530.00       -1 .  66666666666677777777
  810.00       -1 .  44444444444444444555555555555555
 1038.00       -1 .  22222222222222222222233333333333333333333
 1371.00       -1 .  0000000000000000000000000011111111111111111111111111111
 1625.00       -0 .  8888888888888888888888888888888888999999999999999999999999999999999
 1993.00       -0 .  66666666666666666666666666666666666666666677777777777777777777777777777777777
 2224.00       -0 .  44444444444444444444444444444444444444444445555555555555555555555555555555
 2305.00       -0 .  22222222222222222222222222222222222222222222333333333333333333333333333333
 2378.00       -0 .  0000000000000000000000000000000000000000000011111111111111111111111111111
 2569.00        0 .  0000000000000000000000000000000000000000000000011111111111111111111111111
 2423.00        0 .  22222222222222222222222222222222222222222222222333333333333333333333333333
 2247.00        0 .  44444444444444444444444444444444444444444444555555555555555555555555555555
 2095.00        0 .  66666666666666666666666666666666666666666677777777777777777777777777777777
 1909.00        0 .  88888888888888888888888888888888888888888999999999999999999999999999999999
 1664.00        1 .  0000000000000000000000000000000000111111111111111111111111111111111
 1400.00        1 .  22222222222222222222222222222333333333333333333333333333333
 1103.00        1 .  4444444444444444444444455555555555555555555
```

```
  752.00        1 .  66666666666666667777777777777
  436.00        1 .  88888888888999999
  131.00        2 .  00001
    8.00        2 .  &

Stem width:   1.00000
Each leaf:      26 case(s)


& denotes fractional leaves.
```

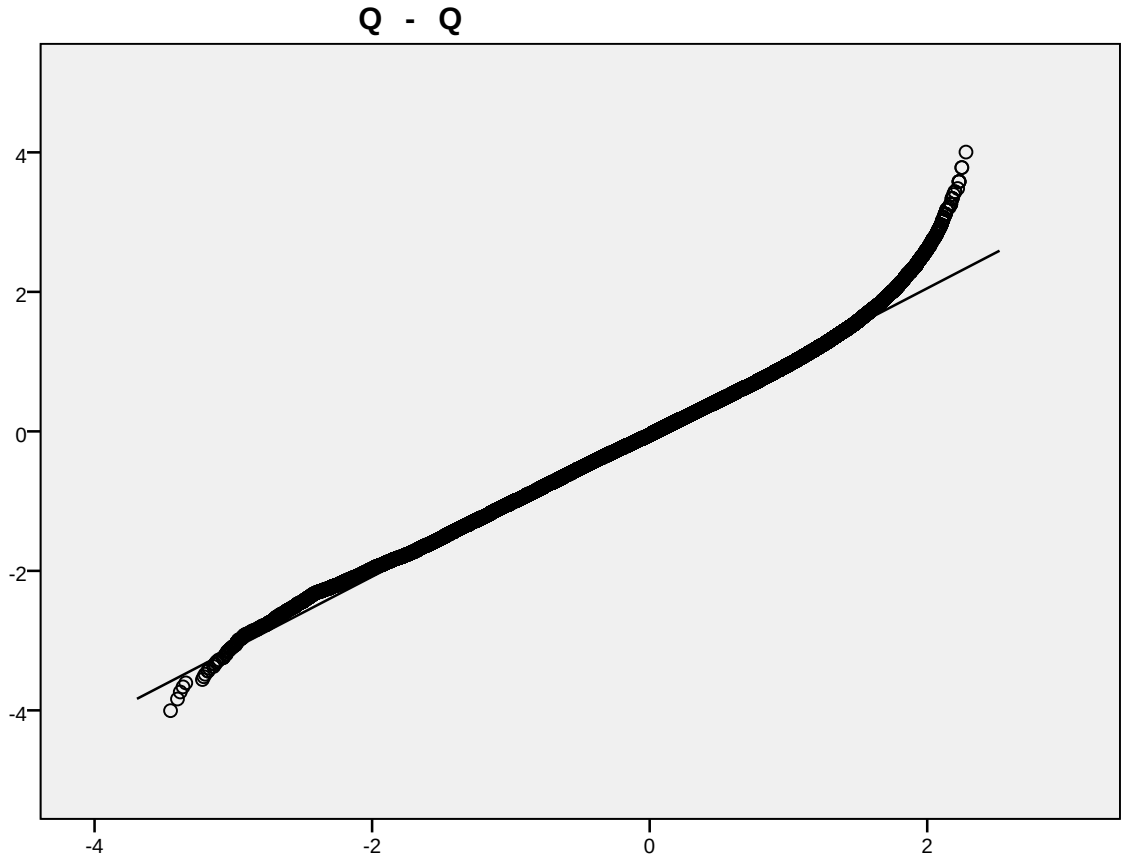

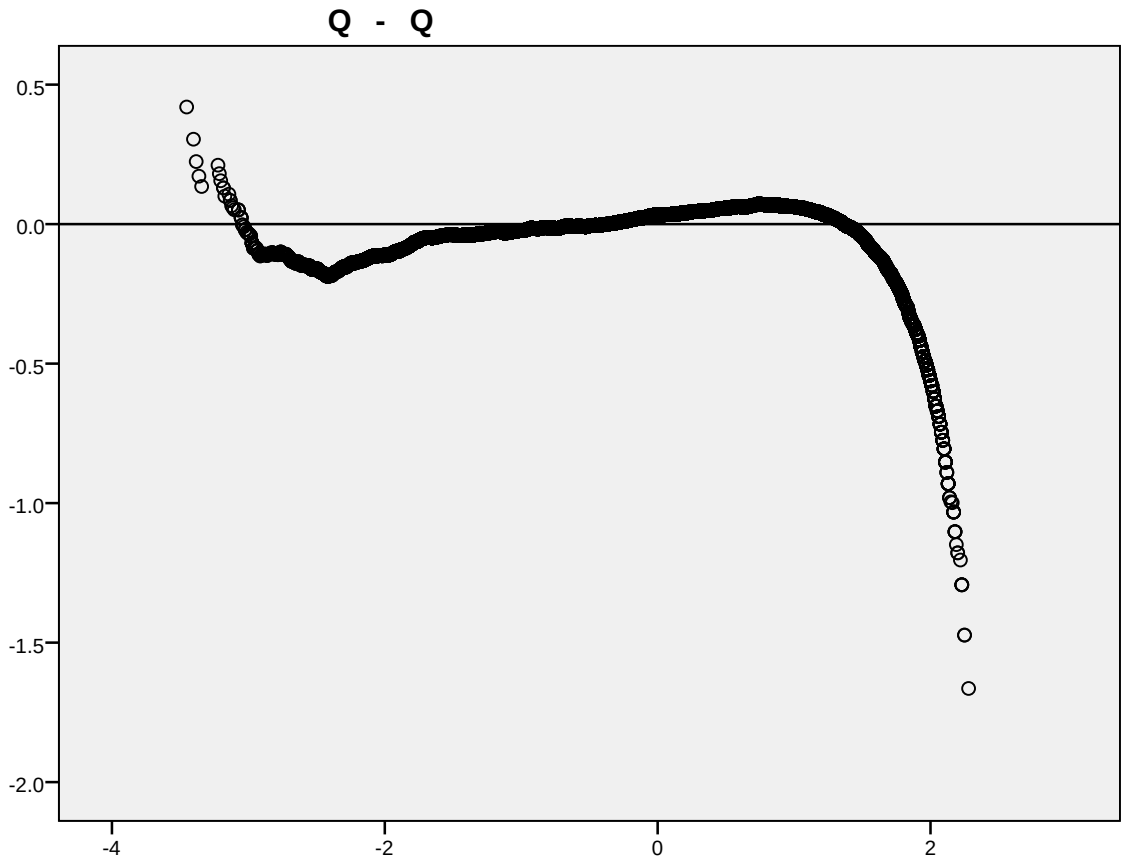
Q - Q
0.5
0.0
-0.5
-1.0
-1.5
-2.0
-4
-2
0
2

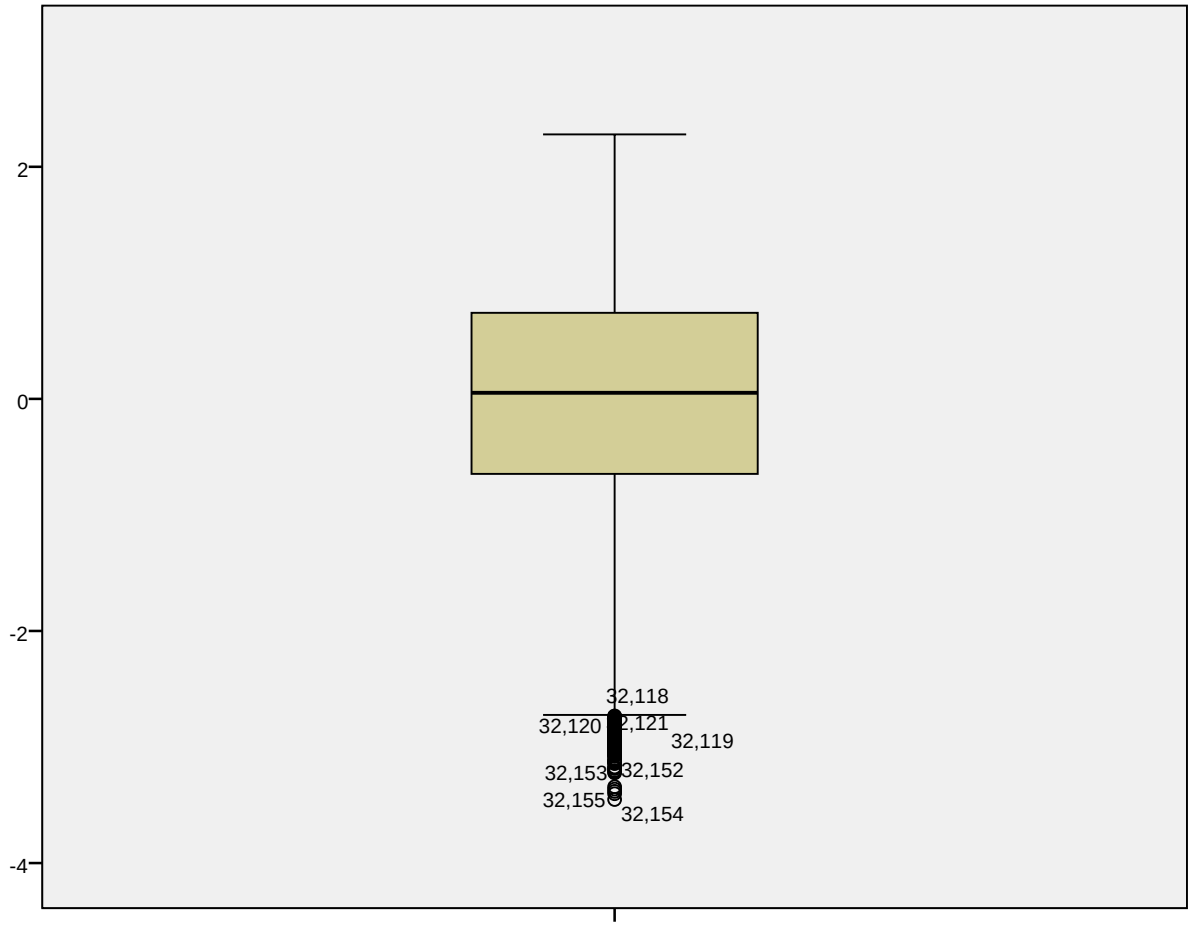
2
0
-2
-4
32,118
32,120
2,121
32,119
32,153
32,152
32,155
32,154