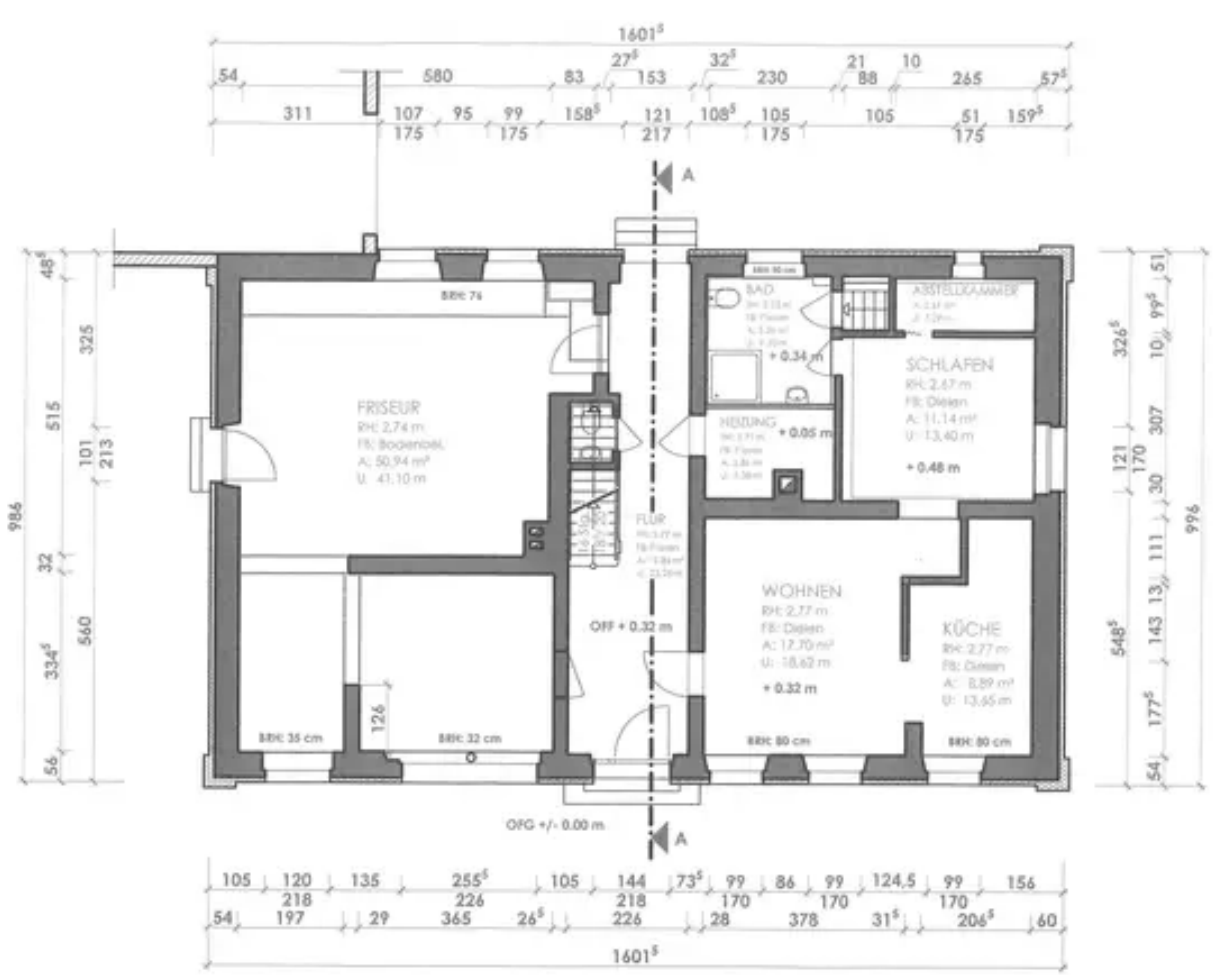

ERDGESCHOSS

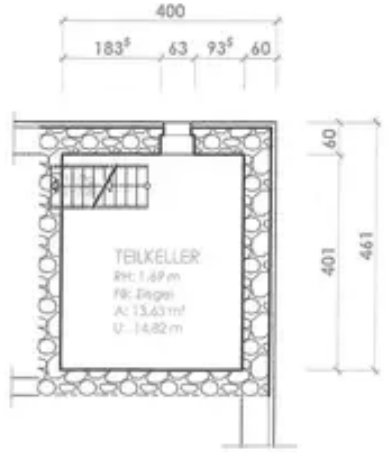

TEILKELLER

Schwerin, 23.04.2015
Unterschrift Entwurfsverfasser

BAUVORHABEN
SCHLOSZSTRASSE 7, 23948 KLÜTZ

GRUNDRISSE KELLER- UND ERDGESCHOSS

MASZSTAB: 1 : 100

BLATT 2

ARCHITEKTURBÜRO R+R DE VEER
ARCHITEKTEN & INGENIEURE • SCHWERIN - ROM • TEL. 0385 / 758 22 55 • INTERNET: WWW.A-DV.DE

Rick de Veer
Architekt - Dipl.-Ing.
Mitglieds-Nr. 2008-04-1-p
Brandschutzplaner
BP - 44 - 2007

Leistungen entspr. HOAI (Honorarordnung für Architekten und Ingenieure)
Entwurfs-, Genehmigungs- u. Ausführungsplanung, Ausschreibungen
Objektüberwachung
Dorferneuerung
Denkmalpflege, Denkmalpflegerische Gutachten und Untersuchungen
Gutsanlagen und Herrenhäuser in M - V
Gartendenkmalpflege und Freiflächengestaltung
Vorträge

Dr. Renate de Veer
Kunsthistorikerin u. Bauingenieur
www.steinernes-gedeichtnis.de

B E S T A N D S Z E I C H N U N G N G