合肥大學
HEFEI UNIVERSITY

Programming with Python

4. PyCharm Installieren

Thomas Weise (汤卫思)
tweise@hfuu.edu.cn

Institute of Applied Optimization (IAO)
School of Artificial Intelligence and Big Data
Hefei University
Hefei, Anhui, China

应用优化研究所
人工智能与大数据学院
合肥大学
中国安徽省合肥市

Version: 2025-07-25

Programming with Python

Dies ist ein Kurs über das Programmieren mit der Programmiersprache Python an der Universität Hefei (合肥大学).

Die Webseite mit dem Lehrmaterial dieses Kurses ist https://thomasweise.github.io/programmingWithPython (siehe auch den QR-Kode unten rechts). Dort können Sie das Kursbuch (in Englisch) und diese Slides finden. Das Repository mit den Beispielprogrammen in Python finden Sie unter https://github.com/thomasWeise/programmingWithPythonCode.

Outline

1. Einleitung
2. PyCharm unter Ubuntu Linux installieren
3. PyCharm unter Microsoft Windows installieren
4. Zusammenfassung

Einleitung

Einleitung

- Nur die Programmiersprache Python auf unserem System zu haben ist nicht genug.

Einleitung

- Nur die Programmiersprache Python auf unserem System zu haben ist nicht genug.
- OK, technisch gesehen, ist es genug um Python-Programme auszuführen.

Einleitung

- Nur die Programmiersprache Python auf unserem System zu haben ist nicht genug.
- OK, technisch gesehen, ist es genug um Python-Programme auszuführen.
- Aber um vernünftig und effizient Software zu entwickeln, braucht man schon mehr.

Einleitung

- Nur die Programmiersprache Python auf unserem System zu haben ist nicht genug.
- OK, technisch gesehen, ist es genug um Python-Programme auszuführen.
- Aber um vernünftig und effizient Software zu entwickeln, braucht man schon mehr.
- Wir wollen ja mit dem Microsoft Windows NotePad programmieren...

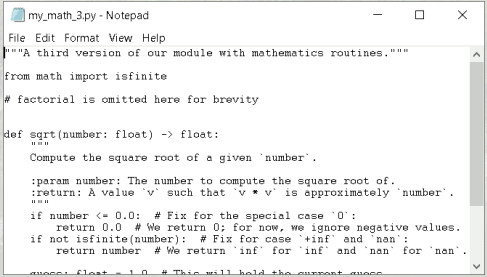

Einleitung

- Nur die Programmiersprache Python auf unserem System zu haben ist nicht genug.
- OK, technisch gesehen, ist es genug um Python-Programme auszuführen.
- Aber um vernünftig und effizient Software zu entwickeln, braucht man schon mehr.
- Wir wollen ja **nicht** mit dem Microsoft Windows NotePad programmieren...

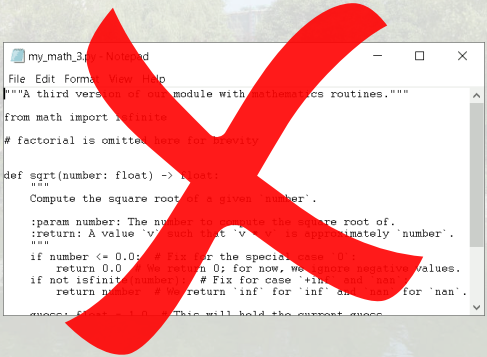

Einleitung

- Nur die Programmiersprache Python auf unserem System zu haben ist nicht genug.
- OK, technisch gesehen, ist es genug um Python-Programme auszuführen.
- Aber um vernünftig und effizient Software zu entwickeln, braucht man schon mehr.
- Wir wollen ja **nicht** mit dem Microsoft Windows NotePad programmieren...
- Wir brauchen ein Integrated Development Environment (IDE), ein Programm mit dem man mehrere der notwendigen Aufgaben in der Softwareentwicklung durch eine bequeme Benutzeroberfläche erledigen kann.

Einleitung

- Nur die Programmiersprache Python auf unserem System zu haben ist nicht genug.
- OK, technisch gesehen, ist es genug um Python-Programme auszuführen.
- Aber um vernünftig und effizient Software zu entwickeln, braucht man schon mehr.
- Wir wollen ja **nicht** mit dem Microsoft Windows NotePad programmieren...
- Wir brauchen ein Integrated Development Environment (IDE), ein Programm mit dem man mehrere der notwendigen Aufgaben in der Softwareentwicklung durch eine bequeme Benutzeroberfläche erledigen kann.
- Für Python empfehlen wir die PyCharm[15,18,19] IDE, deren Community Edition kostenlos ist.

Einleitung

- Nur die Programmiersprache Python auf unserem System zu haben ist nicht genug.
- OK, technisch gesehen, ist es genug um Python-Programme auszuführen.
- Aber um vernünftig und effizient Software zu entwickeln, braucht man schon mehr.
- Wir wollen ja **nicht** mit dem Microsoft Windows NotePad programmieren...
- Wir brauchen ein Integrated Development Environment (IDE), ein Programm mit dem man mehrere der notwendigen Aufgaben in der Softwareentwicklung durch eine bequeme Benutzeroberfläche erledigen kann.
- Für Python empfehlen wir die PyCharm[15,18,19] IDE, deren Community Edition kostenlos ist.
- Die Installationsanweisungen für PyCharm finden sich unter `https://www.jetbrains.com/help/pycharm/installation-guide.html`.

PyCharm unter Ubuntu Linux installieren

PyCharm unter Ubuntu Linux installieren

- PyCharm steht unter Ubuntu Linux[11,13] als Snap-Package zur Verfügung.

PyCharm unter Ubuntu Linux installieren

- PyCharm steht unter Ubuntu Linux[11,13] als Snap-Package zur Verfügung.
- Der Installationsprozess ist sehr einfach.

PyCharm unter Ubuntu Linux installieren

- Zuerst öffnen wir ein Terminal in wir Ctrl + Alt + T drücken.

tweise@weise-laptop: ~

```
tweise@weise-laptop:~$ sudo snap install pycharm-community --classic
```

PyCharm unter Ubuntu Linux installieren

- Zuerst öffnen wir ein Terminal in wir Ctrl + Alt + T drücken.
- Dann schreiben wir das Kommando `sudo snap install pycharm-community --classic` und drücken Enter.

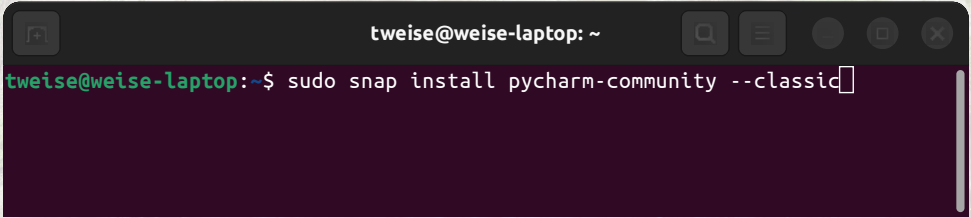

PyCharm unter Ubuntu Linux installieren

- Zur Installation brauchen wir die sudo-Privilegien und müssen daher das sudo-Passwort eingeben.

```
tweise@weise-laptop: ~
tweise@weise-laptop:~$ sudo snap install pycharm-community --classic
[sudo] password for tweise:
```

PyCharm unter Ubuntu Linux installieren

- Die Installation verläuft automatisch.

tweise@weise-laptop: ~

```
tweise@weise-laptop:~$ sudo snap install pycharm-community --classic
[sudo] password for tweise:
```

PyCharm unter Ubuntu Linux installieren

- Die Installation verläuft automatisch.

tweise@weise-laptop: ~

```
tweise@weise-laptop:~$ sudo snap install pycharm-community --classic
[sudo] password for tweise:
Download snap "pycharm-community" (388) from channel "stable"                \
```

PyCharm unter Ubuntu Linux installieren

- Die Installation verläuft automatisch.

```
tweise@weise-laptop: ~
tweise@weise-laptop:~$ sudo snap install pycharm-community --classic
[sudo] password for tweise:
Download snap "pycharm-community" (388) from channel "st…  37% 1.37MB/s 5m26s
```

PyCharm unter Ubuntu Linux installieren

- Die Installation verläuft automatisch.

```
tweise@weise-laptop: ~
tweise@weise-laptop:~$ sudo snap install pycharm-community --classic
[sudo] password for tweise:
pycharm-community 2024.1.3 from jetbrains✓ installed
tweise@weise-laptop:~$
```

PyCharm unter Ubuntu Linux installieren

- Nachdem sie abgeschlossen ist, können Sie den Ubuntu Launcher durch Druck auf ⊞ öffnen und im Launcher-Fenster `pycharm` eingeben.

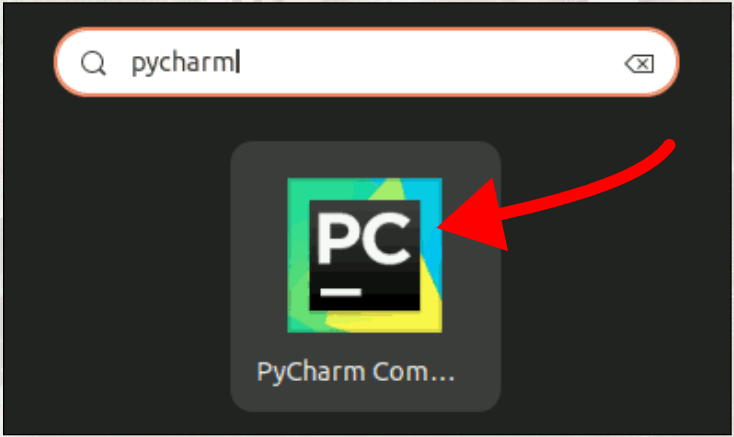

PyCharm unter Ubuntu Linux installieren

- Nachdem sie abgeschlossen ist, können Sie den Ubuntu Launcher durch Druck auf ⊞ öffnen und im Launcher-Fenster `pycharm` eingeben. Klicken Sie auf das PyCharm-Symbol.

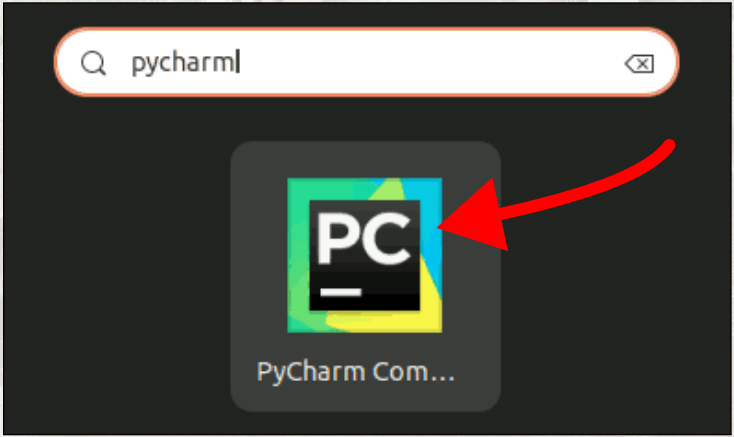

PyCharm unter Ubuntu Linux installieren

- Der PyCharm Startbildschirm erscheint.

PyCharm unter Ubuntu Linux installieren

- Gegebenenfalls müssen Sie nun Lizenzbedingungen entweder zustimmen oder diese ablehnen.

PyCharm unter Ubuntu Linux installieren

- Jetzt läuft PyCharm!

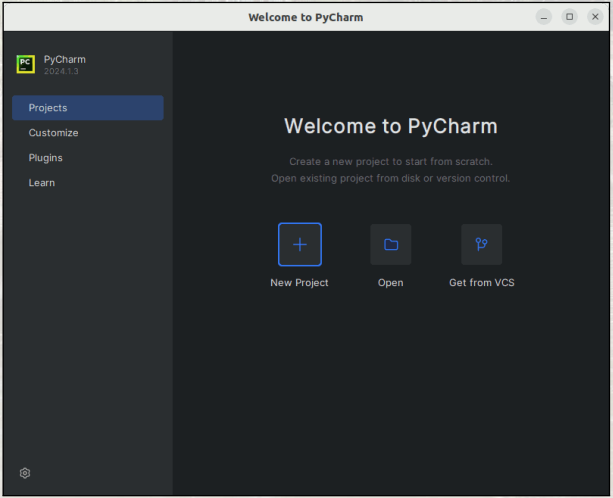

PyCharm unter Microsoft Windows installieren

PyCharm unter Microsoft Windows installieren

- Nun wollen wir PyCharm unter Microsoft Windows herunterladen und installieren.

PyCharm unter Microsoft Windows installieren

- Die Download-Webseite für PyCharm ist `https://www.jetbrains.com/pycharm/download` for PyCharm.

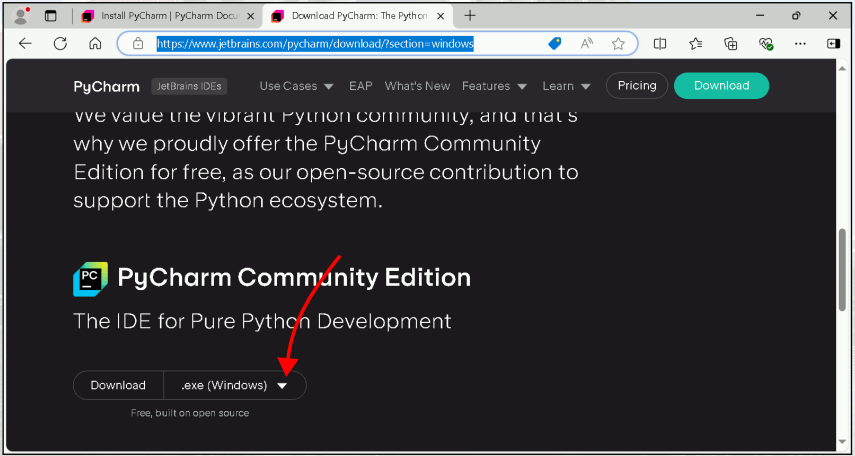

PyCharm unter Microsoft Windows installieren

- Wir klicken auf .exe (Windows) um den PyCharm Community Edition-Download zu starten.

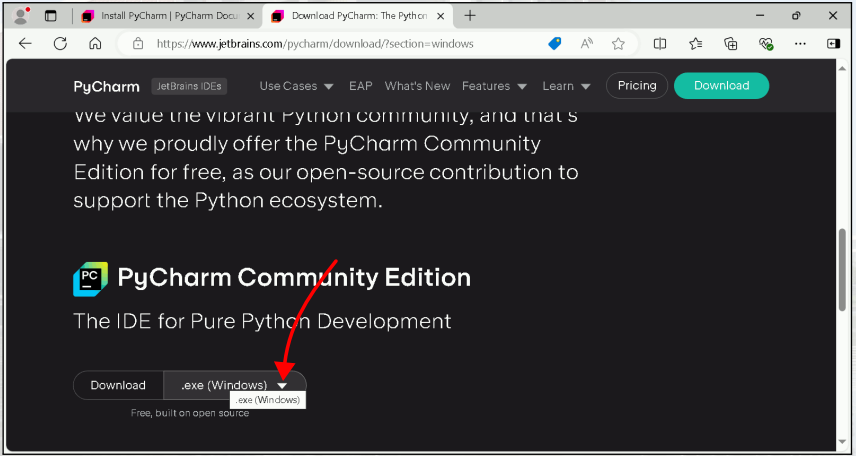

PyCharm unter Microsoft Windows installieren

- In dem aufklappenden PopUp-Menü klicken wie ebenfalls auf .exe (Windows).

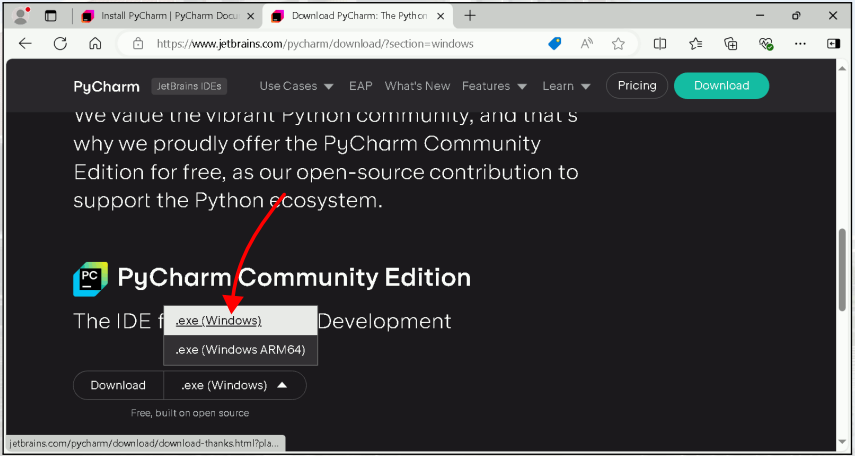

PyCharm unter Microsoft Windows installieren

- Der Download beginnt.

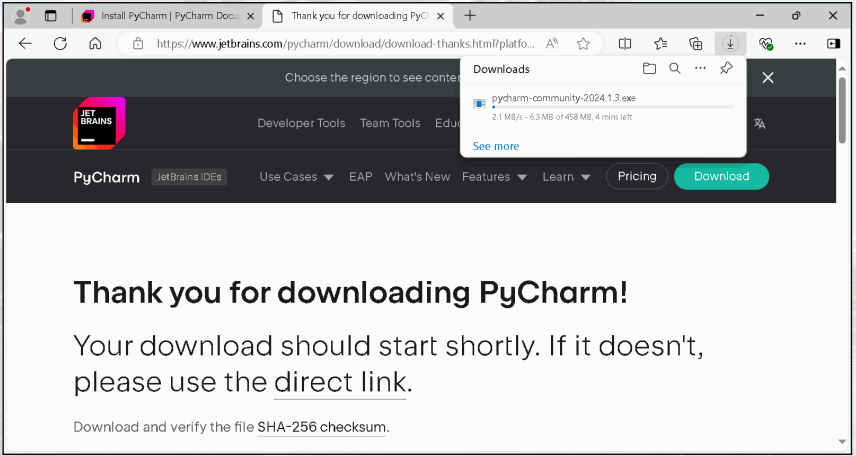

PyCharm unter Microsoft Windows installieren

- Nach dem der Download abgeschlossen ist, führen wir das heruntergeladene Programm aus – z.B. durch Klick auf Open file.

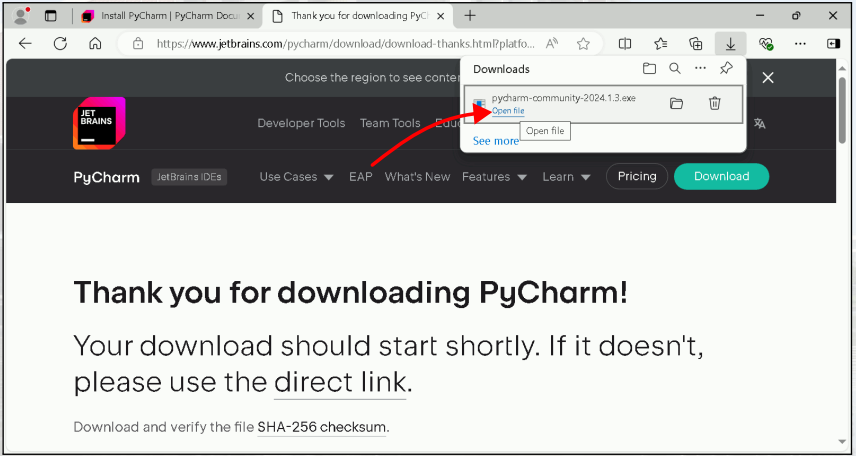

PyCharm unter Microsoft Windows installieren

- Der Installer startet.

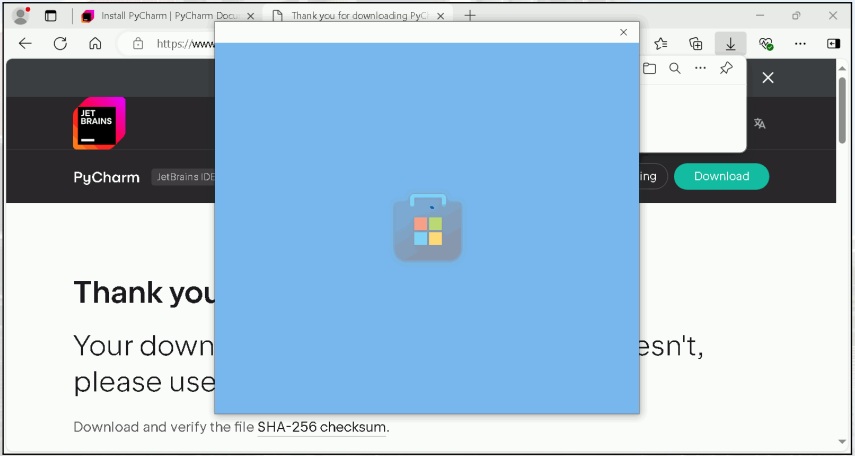

PyCharm unter Microsoft Windows installieren

- Der Installer tut und macht.

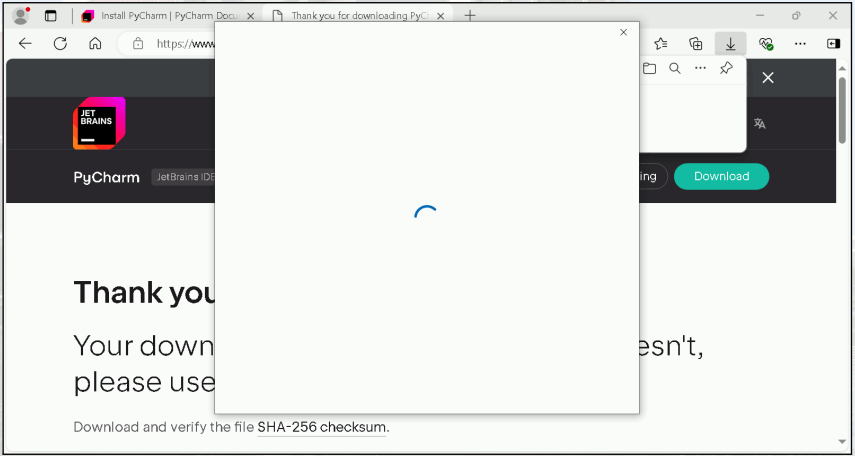

PyCharm unter Microsoft Windows installieren

- Da wir PyCharm installieren wollen, klicken wir auf Yes und erlauben dem Programm, unser System zu verändern.

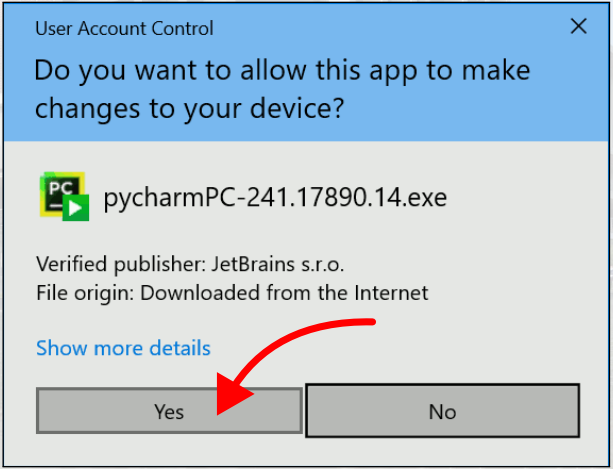

PyCharm unter Microsoft Windows installieren

- Wir sind im Willkommensbildschirm des Installers angekommen. Wir klicken Next.

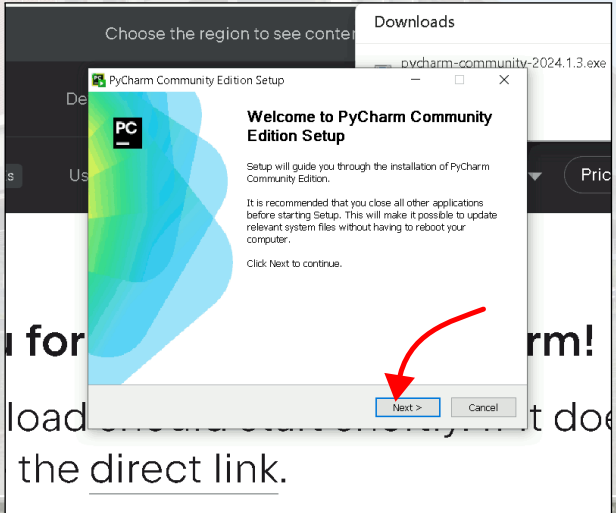

PyCharm unter Microsoft Windows installieren

- Wir können den Installationsordner auswählen (oder einfach auf der Standareinstellung lassen) und klicken Next.

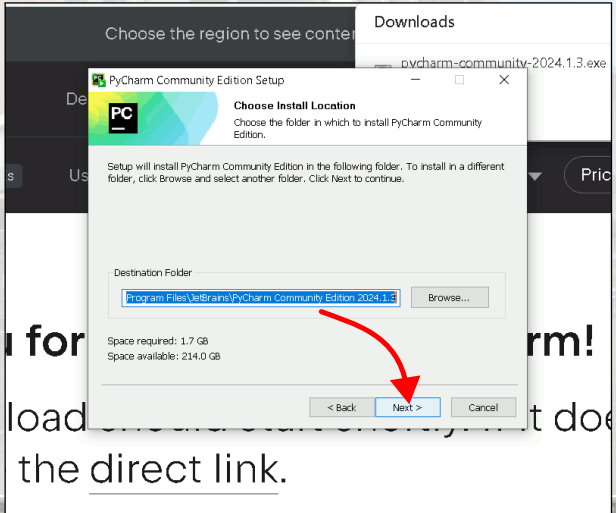

PyCharm unter Microsoft Windows installieren

- Wir lassen alle Optionen auf den Standardeinstellungen und klicken Next.

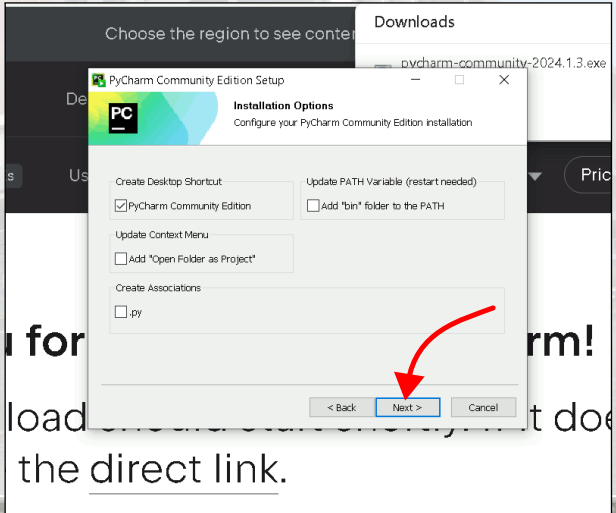

PyCharm unter Microsoft Windows installieren

- Wir lassen alle Optionen auf den Standardeinstellungen und klicken Install.

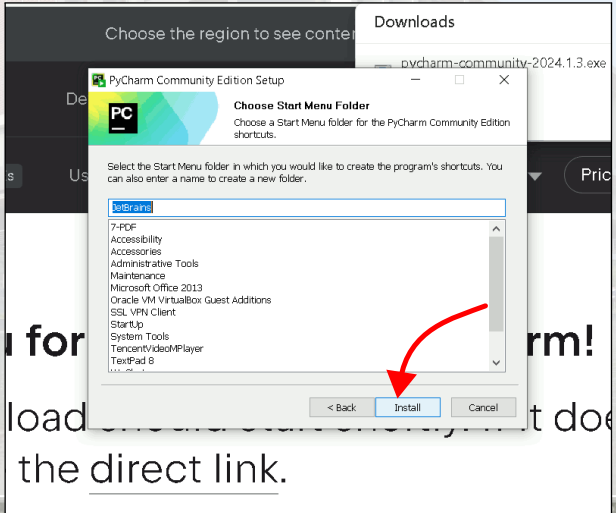

PyCharm unter Microsoft Windows installieren

- Die Installation beginnt.

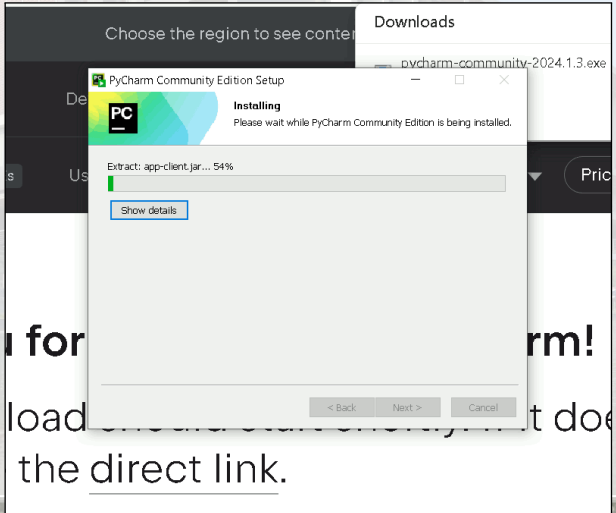

PyCharm unter Microsoft Windows installieren

- Die Installation ist abgeschlossen. Wir wählen “Run PyCharm Community Edition” aus und klick Finish.

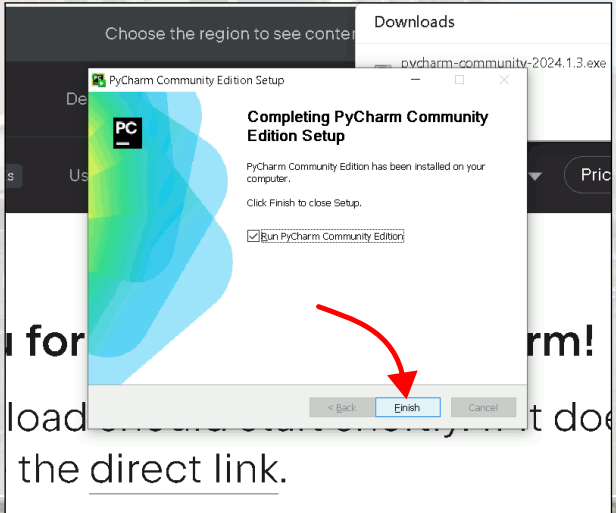

PyCharm unter Microsoft Windows installieren

- Der Willkommensbildschirm von PyCharm.

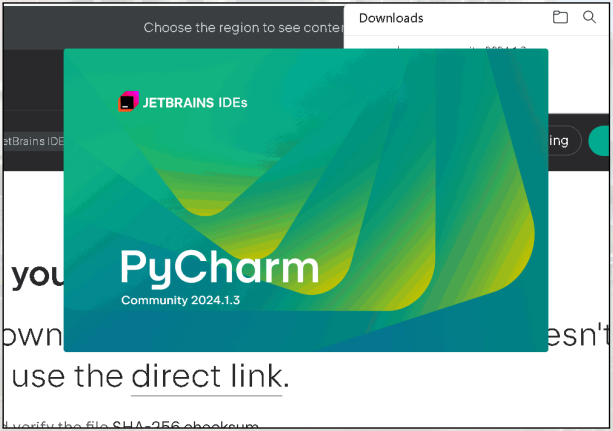

PyCharm unter Microsoft Windows installieren

- Wir können entscheiden, ob wir den Nutzungsbedingungen zustimmen und klicken auf Continue.

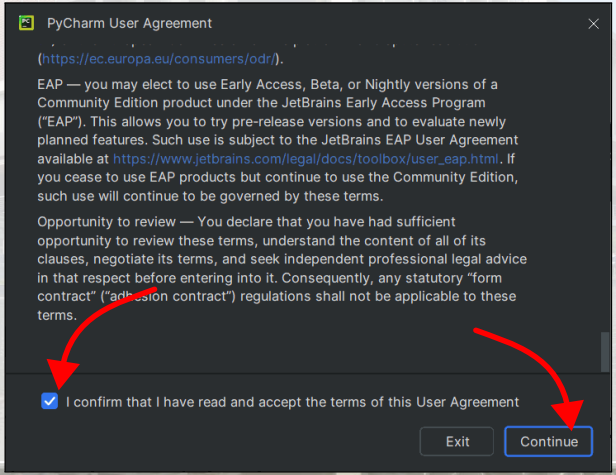

PyCharm unter Microsoft Windows installieren

- Wir können entscheiden, ob wir Nutzerstatistiken an JetBrains schicken wollen. Ich entscheide mich für Don't Send.

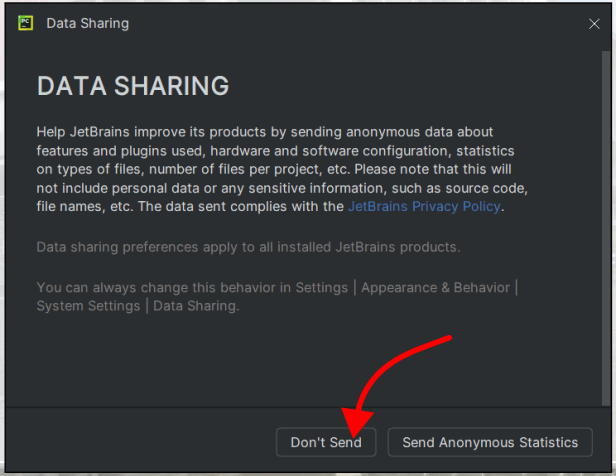

PyCharm unter Microsoft Windows installieren

- PyCharm läuft!

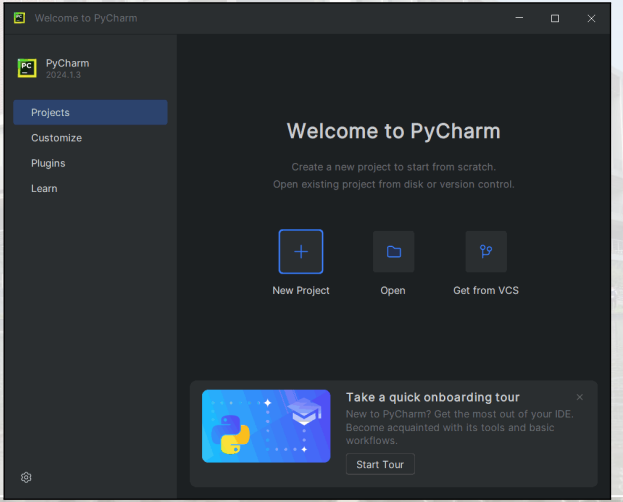

Zusammenfassung

Zusammenfassung

- Nun haben wir PyCharm installiert.

Zusammenfassung

- Nun haben wir PyCharm installiert.
- Damit haben wir eine komfortables Integrated Development Environment (IDE) für die Programmiersprache Python.

Zusammenfassung

- Nun haben wir PyCharm installiert.
- Damit haben wir eine komfortables Integrated Development Environment (IDE) für die Programmiersprache Python.
- Cool.

谢谢您门！

Thank you!

Vielen Dank!

References I

[1] Daniel J. Barrett. *Efficient Linux at the Command Line*. Sebastopol, CA, USA: O'Reilly Media, Inc., Feb. 2022. ISBN: 978-1-0981-1340-7 (siehe S. 55).

[2] Ed Bott. *Windows 11 Inside Out*. Hoboken, NJ, USA: Microsoft Press, Pearson Education, Inc., Feb. 2023. ISBN: 978-0-13-769132-6 (siehe S. 55).

[3] Ron Brash und Ganesh Naik. *Bash Cookbook*. Birmingham, England, UK: Packt Publishing Ltd, Juli 2018. ISBN: 978-1-78862-936-2 (siehe S. 55).

[4] David Clinton und Christopher Negus. *Ubuntu Linux Bible*. 10. Aufl. Bible Series. Chichester, West Sussex, England, UK: John Wiley and Sons Ltd., 10. Nov. 2020. ISBN: 978-1-119-72233-5 (siehe S. 55).

[5] Michael Hausenblas. *Learning Modern Linux*. Sebastopol, CA, USA: O'Reilly Media, Inc., Apr. 2022. ISBN: 978-1-0981-0894-6 (siehe S. 55).

[6] Matthew Helmke. *Ubuntu Linux Unleashed 2021 Edition*. 14. Aufl. Reading, MA, USA: Addison-Wesley Professional, Aug. 2020. ISBN: 978-0-13-668539-5 (siehe S. 55).

[7] John Hunt. *A Beginners Guide to Python 3 Programming*. 2. Aufl. Undergraduate Topics in Computer Science (UTICS). Cham, Switzerland: Springer, 2023. ISBN: 978-3-031-35121-1. doi:10.1007/978-3-031-35122-8 (siehe S. 55).

[8] Kent D. Lee und Steve Hubbard. *Data Structures and Algorithms with Python*. Undergraduate Topics in Computer Science (UTICS). Cham, Switzerland: Springer, 2015. ISBN: 978-3-319-13071-2. doi:10.1007/978-3-319-13072-9 (siehe S. 55).

[9] Mark Lutz. *Learning Python*. 6. Aufl. Sebastopol, CA, USA: O'Reilly Media, Inc., März 2025. ISBN: 978-1-0981-7130-8 (siehe S. 55).

[10] Cameron Newham und Bill Rosenblatt. *Learning the Bash Shell – Unix Shell Programming: Covers Bash 3.0*. 3. Aufl. Sebastopol, CA, USA: O'Reilly Media, Inc., 2005. ISBN: 978-0-596-00965-6 (siehe S. 55).

[11] Prague, Czech Republic: JetBrains. *pycharm-community: PyCharm Community Edition*. London, England, UK: Canonical Ltd., 12. Dez. 2024. URL: https://snapcraft.io/pycharm-community (besucht am 2025-01-01) (siehe S. 14, 15).

[12] Ellen Siever, Stephen Figgins, Robert Love und Arnold Robbins. *Linux in a Nutshell*. 6. Aufl. Sebastopol, CA, USA: O'Reilly Media, Inc., Sep. 2009. ISBN: 978-0-596-15448-6 (siehe S. 55).

References II

[13] *Snap Documentation*. London, England, UK: Canonical Ltd., 2025. URL: https://snapcraft.io/docs (besucht am 2025-01-01) (siehe S. 14, 15).

[14] Linus Torvalds. "The Linux Edge". *Communications of the ACM (CACM)* 42(4):38–39, Apr. 1999. New York, NY, USA: Association for Computing Machinery (ACM). ISSN: 0001-0782. doi:10.1145/299157.299165 (siehe S. 55).

[15] Bruce M. Van Horn II und Quan Nguyen. *Hands-On Application Development with PyCharm*. 2. Aufl. Birmingham, England, UK: Packt Publishing Ltd, Okt. 2023. ISBN: 978-1-83763-235-0 (siehe S. 5–12, 55).

[16] Sander van Vugt. *Linux Fundamentals*. 2. Aufl. Hoboken, NJ, USA: Pearson IT Certification, Juni 2022. ISBN: 978-0-13-792931-3 (siehe S. 55).

[17] Thomas Weise (汤卫思). *Programming with Python*. Hefei, Anhui, China (中国安徽省合肥市): Hefei University (合肥大学), School of Artificial Intelligence und Big Data (人工智能与大数据学院), Institute of Applied Optimization (应用优化研究所, IAO), 2024–2025. URL: https://thomasweise.github.io/programmingWithPython (besucht am 2025-01-05) (siehe S. 55).

[18] Kevin Wilson. *Python Made Easy*. Birmingham, England, UK: Packt Publishing Ltd, Aug. 2024. ISBN: 978-1-83664-615-0 (siehe S. 5–12, 55).

[19] Martin Yanev. *PyCharm Productivity and Debugging Techniques*. Birmingham, England, UK: Packt Publishing Ltd, Okt. 2022. ISBN: 978-1-83763-244-2 (siehe S. 5–12, 55).

[20] Giorgio Zarrelli. *Mastering Bash*. Birmingham, England, UK: Packt Publishing Ltd, Juni 2017. ISBN: 978-1-78439-687-9 (siehe S. 55).

Glossary (in English) I

Bash is a the shell used under Ubuntu Linux, i.e., the program that "runs" in the terminal and interprets your commands, allowing you to start and interact with other programs[3,10,20]. Learn more at `https://www.gnu.org/software/bash`.

Linux is the leading open source operating system, i.e., a free alternative for Microsoft Windows[1,5,12,14,16]. We recommend using it for this course, for software development, and for research. Learn more at `https://www.linux.org`. Its variant Ubuntu is particularly easy to use and install.

Microsoft Windows is a commercial proprietary operating system[2]. It is widely spread, but we recommend using a Linux variant such as Ubuntu for software development and for our course. Learn more at `https://www.microsoft.com/windows`.

PyCharm is the convenient Python IDE that we recommend for this course[15,18,19]. It comes in a free community edition, so it can be downloaded and used at no cost. Learn more at `https://www.jetbrains.com/pycharm`.

Python The Python programming language[7–9,17], i.e., what you will learn about in our book[17]. Learn more at `https://python.org`.

sudo In order to perform administrative tasks such as installing new software under Linux, root (or "super") user privileges as needed[4]. A normal user can execute a program in the terminal as super user by pre-pending `sudo`, often referred to as "super user do." This requires the root password.

terminal A terminal is a text-based window where you can enter commands and execute them[1,4]. Knowing what a terminal is and how to use it is very essential in any programming- or system administration-related task. If you want to open a terminal under Microsoft Windows, you can Druck auf [⊞]+[R], dann Schreiben von `cmd`, dann Druck auf [↵]. Under Ubuntu Linux, [Ctrl]+[Alt]+[T] opens a terminal, which then runs a Bash shell inside.

Ubuntu is a variant of the open source operating system Linux[4,6]. We recommend that you use this operating system to follow this class, for software development, and for research. Learn more at `https://ubuntu.com`. If you are in China, you can download it from `https://mirrors.ustc.edu.cn/ubuntu-releases`.

Glossary (in English) II

IDE An *Integrated Developer Environment* is a program that allows the user do multiple different activities required for software development in one single system. It often offers functionality such as editing source code, debugging, testing, or interaction with a distributed version control system. For Python, we recommend using PyCharm.

IT information technology