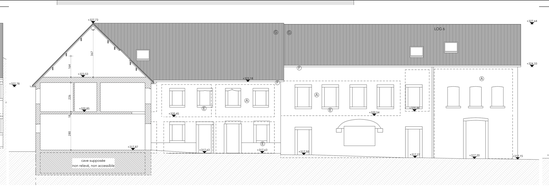
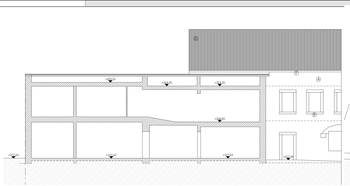


Vue en élévation - NE
situation existante
ech. 1/100e



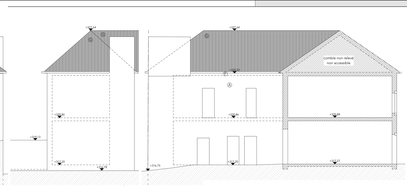
Vue en coupe AA
situation existante
ech. 1/100e



Vue en coupe BB
situation existante
ech. 1/100e

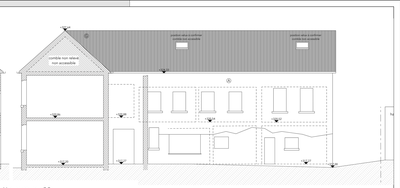


Vue en élévation - SE
situation existante
ech. 1/100e



Vue en élévation - NE
situation existante
ech. 1/100e

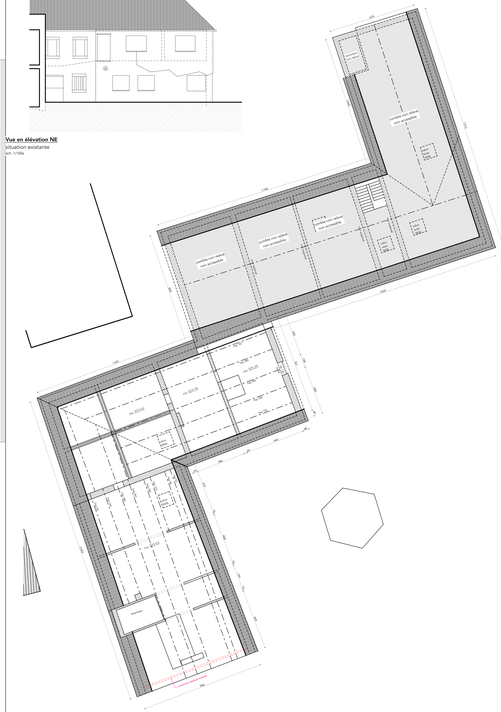
Vue en coupe - CC
situation existante
ech. 1/100e



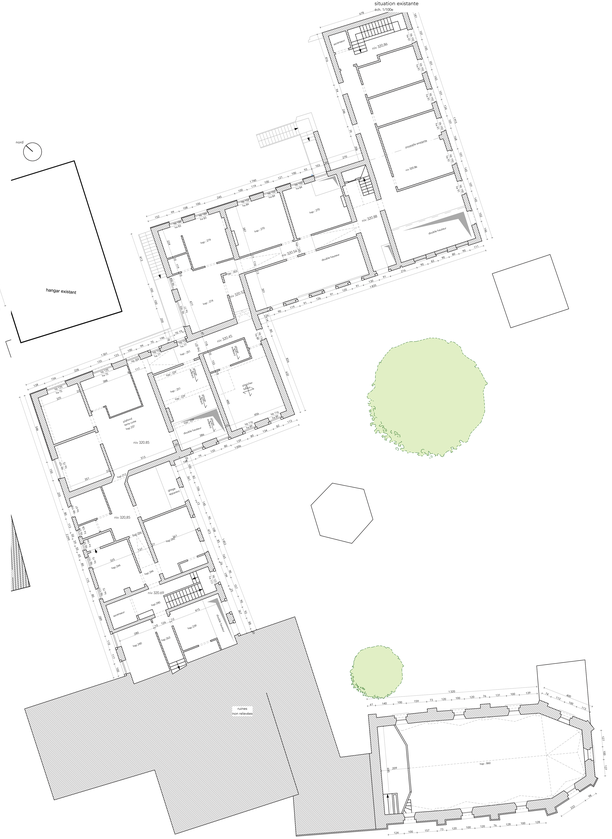
Vue en coupe - DD
situation existante
ech. 1/100e



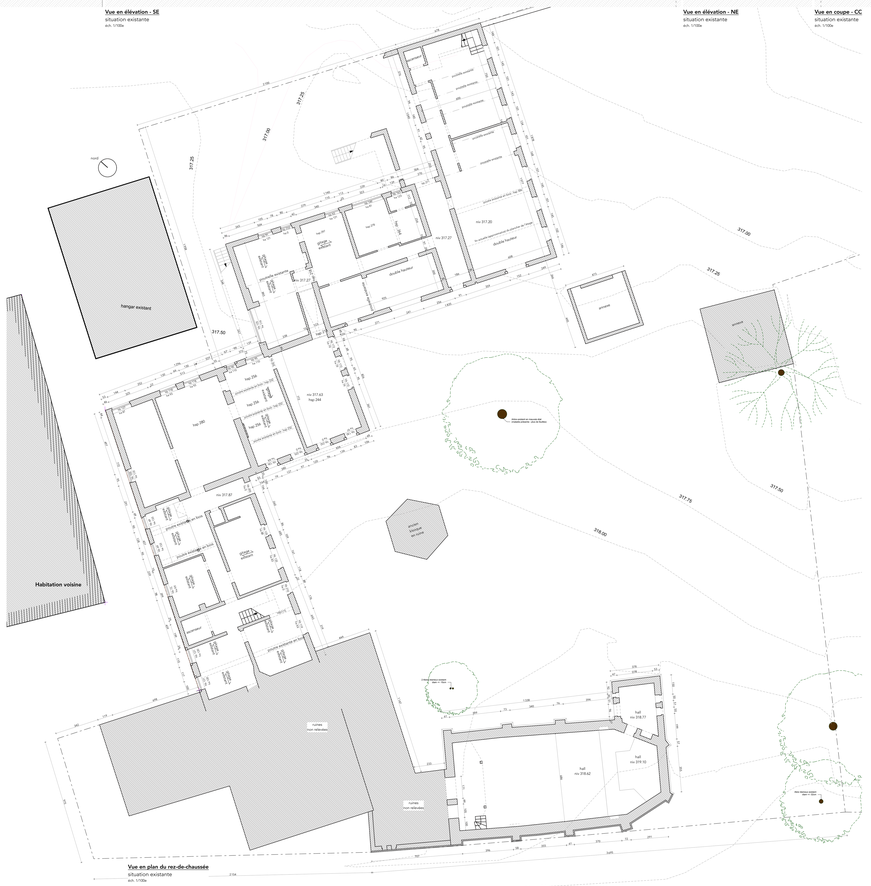
Vue en élévation NE
situation existante
ech. 1/100e



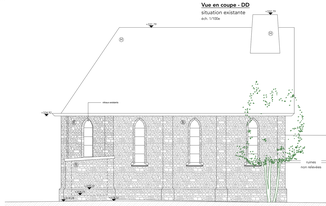
Vue en plan du 2ème étage
situation existante
ech. 1/100e



Vue en plan du 1er étage
situation existante
ech. 1/100e



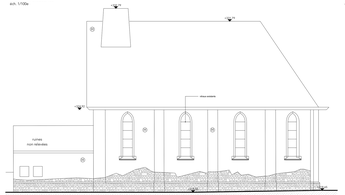
Vue en plan du rez-de-chaussée
situation existante
ech. 1/100e



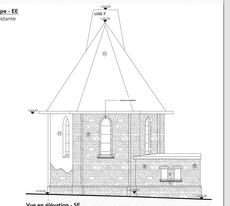
Vue en élévation - NO
situation existante
ech. 1/100e



Vue en coupe - EE
situation existante
ech. 1/100e



Vue en élévation - SO
situation existante
ech. 1/100e



Vue en élévation - SE
situation existante
ech. 1/100e

Légende des matériaux - EXISTANTS

Numéro	Type	Materiaux	Teinte
(1)	Parement principal	Maçonnerie de briques de terre cuite	non coupellé/joint rentré (à parachever par soins)
(2)	Parement secondaire	Maçonnerie de moellons	non coupellé/joint rentré
(3)	Soubage	Ardoises	non gris
(4)	Menuiseries extérieures	Bois	non colorié
(5)	Seuils	Pierre calcaire	non gris clair
(7)	Gouttière	Zinc naturel	non gris clair
(8)	Couverture	Tuiles plates de terre cuite	non gris-ardoise
(9)	Couverture	Ardoises	non gris

Légende des matériaux utilisés dans les plans et coupes :

	Maçonnerie existante		Bois de béton		Isolant
	Terrain		Empierrement		Béton armé
					Parement en briques
					Chape et finition sol

Contexte de la feuille: N° de Chantier: Mission de l'ouvrage:

situation existante | **2336** | **M2B**

Feuille n°	Version	Phase	Date	Echelle	Réalisé par
1/3	A	PU	14/03/25	voir plans	YM

Projet: **Transformation d'une chapelle à l'abandon et de l'ancien couvent de Gensterbloem en 7 logements**

Adresse: Rue du Memorial Américain 231, à 4852 Plombières
Cadastre : Plombières 4DW / Section B / 569H3, 569G, 567G et une partie de la 569K

Administration: Urbanisme de Plombières

Maître de l'ouvrage :

Représentée par

Auteur de projet :

YA Architecture SRL

Evolution du dossier :

Phase	Version	Date	Explicatif	Réalisé par
		19/06/2024	Evaluation du Patrimoine dans la présence de l'auteur de projet sur site	
		19/06/2024	Prise de photo des toits de Plombières et du CPAS, rue CPAS à Liège	YM
PU	A	14/03/2025	**Tenue de la demande de permis d'urbanisme**	YM

Contexte urbanistique situation existante — **n°227:** maison rez+1+ toiture à versants; **569 K :** hangars agricoles volumes rez+toitures à versants

N

Ce document est la propriété de YA Architecture SRL et ne peut être reproduit ou communiqué sans son autorisation préalable