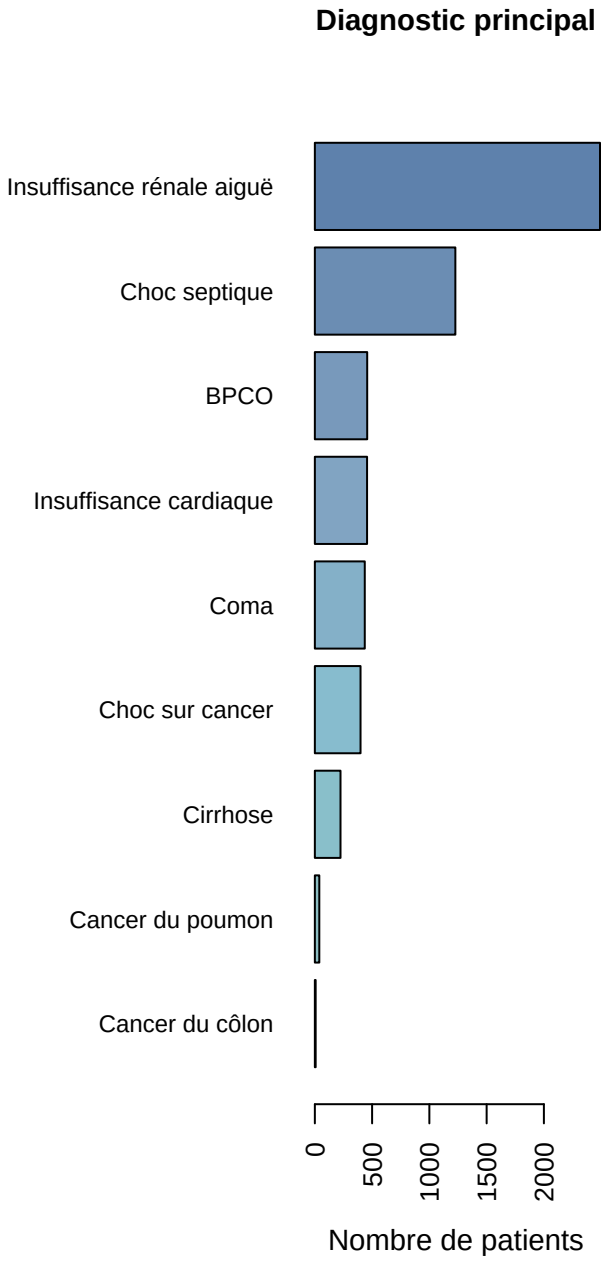
Diagnostic principal
Insuffisance rénale aiguë
Choc septique
BPCO
Insuffisance cardiaque
Coma
Choc sur cancer
Cirrhose
Cancer du poumon
Cancer du côlon
0
500
1000
1500
2000
Nombre de patients

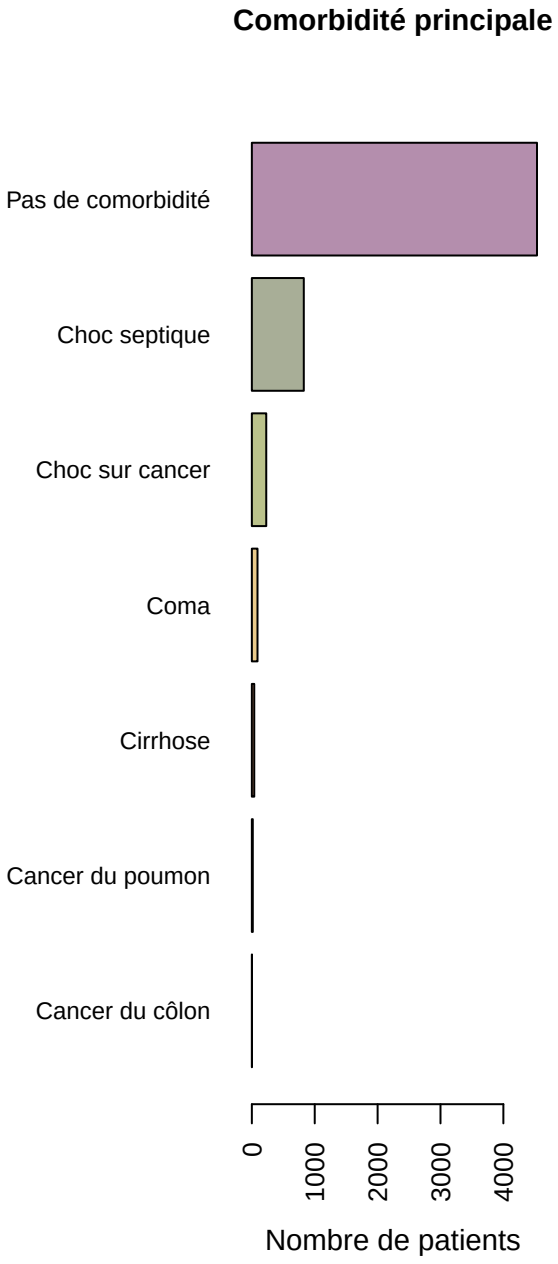
Comorbidité principale
Pas de comorbidité
Choc septique
Choc sur cancer
Coma
Cirrhose
Cancer du poumon
Cancer du côlon
0
1000
2000
3000
4000
Nombre de patients

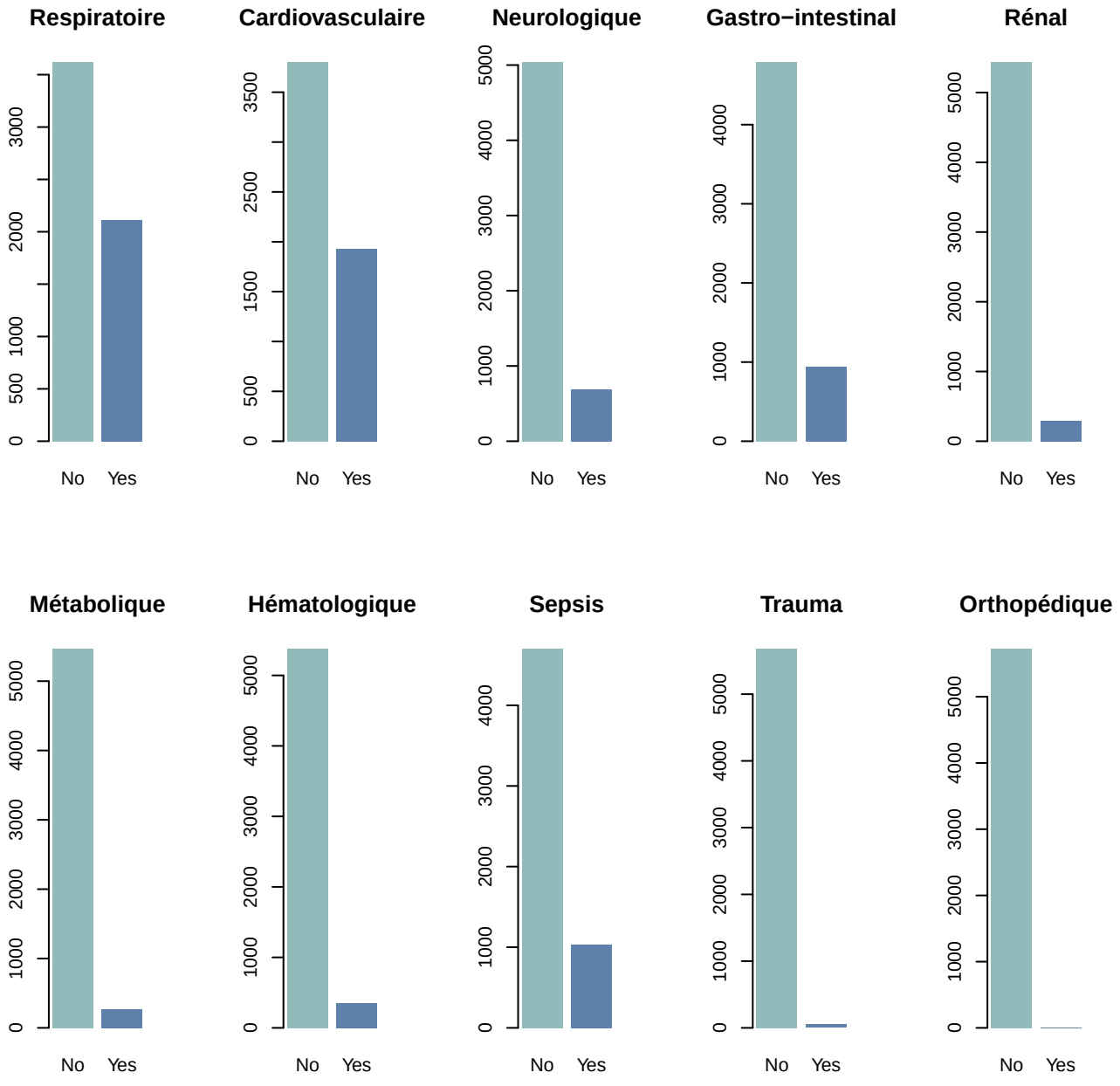
Respiratoire
0
500
1000
2000
3000
No
Yes
Cardiovasculaire
0
500
1500
2500
3500
No
Yes
Neurologique
0
1000
2000
3000
4000
5000
No
Yes
Gastro−intestinal
0
1000
2000
3000
4000
No
Yes
Rénal
0
1000
2000
3000
4000
5000
No
Yes
Métabolique
0
1000
2000
3000
4000
5000
No
Yes
Hématologique
0
1000
2000
3000
4000
5000
No
Yes
Sepsis
0
1000
2000
3000
4000
No
Yes
Trauma
0
1000
2000
3000
4000
5000
No
Yes
Orthopédique
0
1000
2000
3000
4000
5000
No
Yes

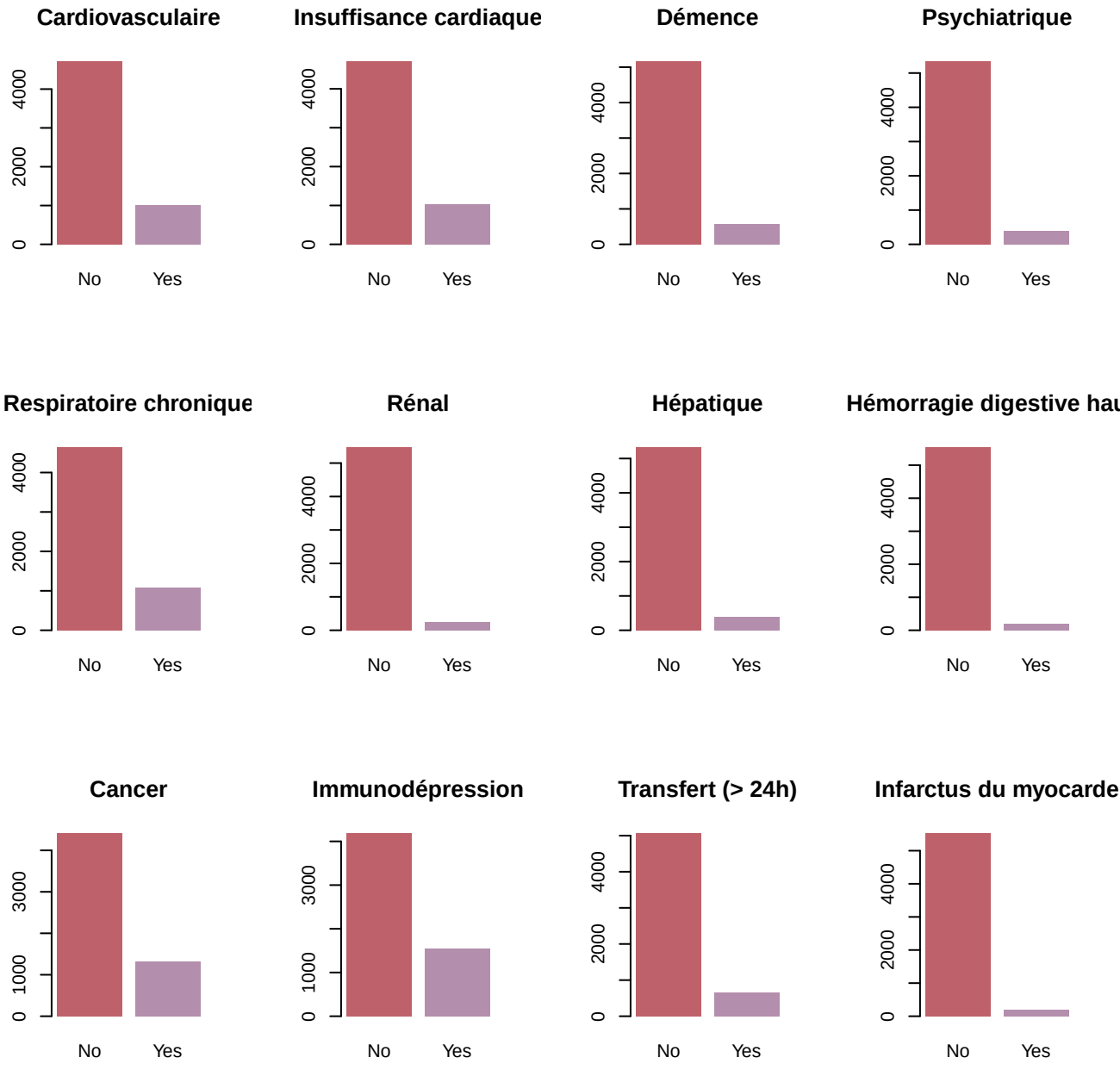
Cardiovasculaire
Insuffisance cardiaque
Démence
Psychiatrique
Respiratoire chronique
Rénal
Hépatique
Hémorragie digestive hau
Cancer
Immunodépression
Transfert (> 24h)
Infarctus du myocarde
0
1000
2000
3000
4000
No
Yes

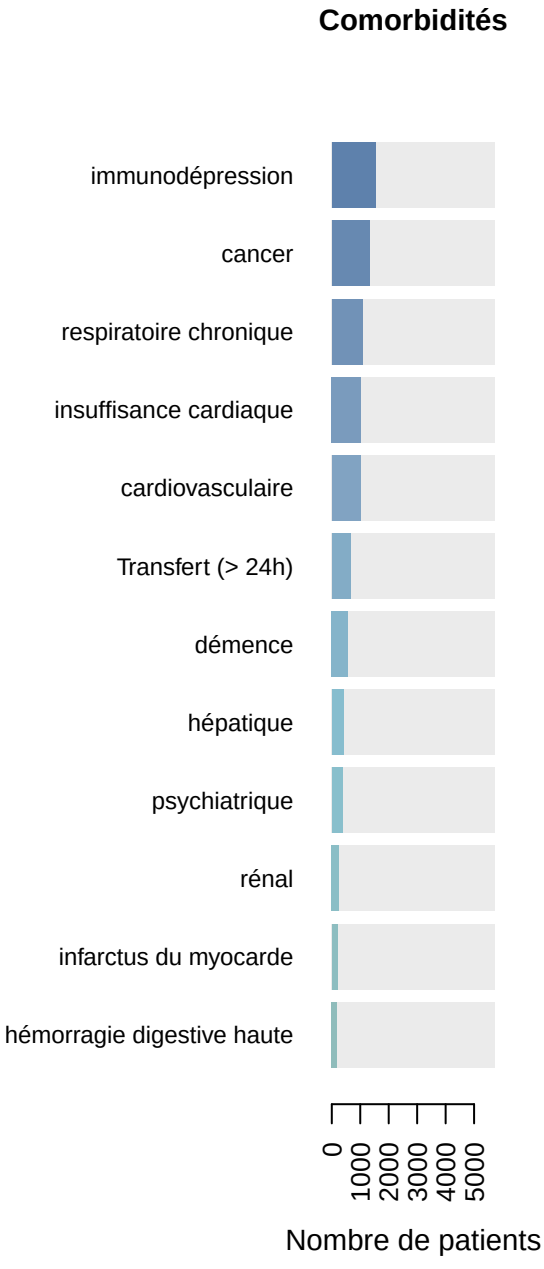
Comorbidités
immunodépression
cancer
respiratoire chronique
insuffisance cardiaque
cardiovasculaire
Transfert (> 24h)
démence
hépatique
psychiatrique
rénal
infarctus du myocarde
hémorragie digestive haute
0
1000
2000
3000
4000
5000
Nombre de patients

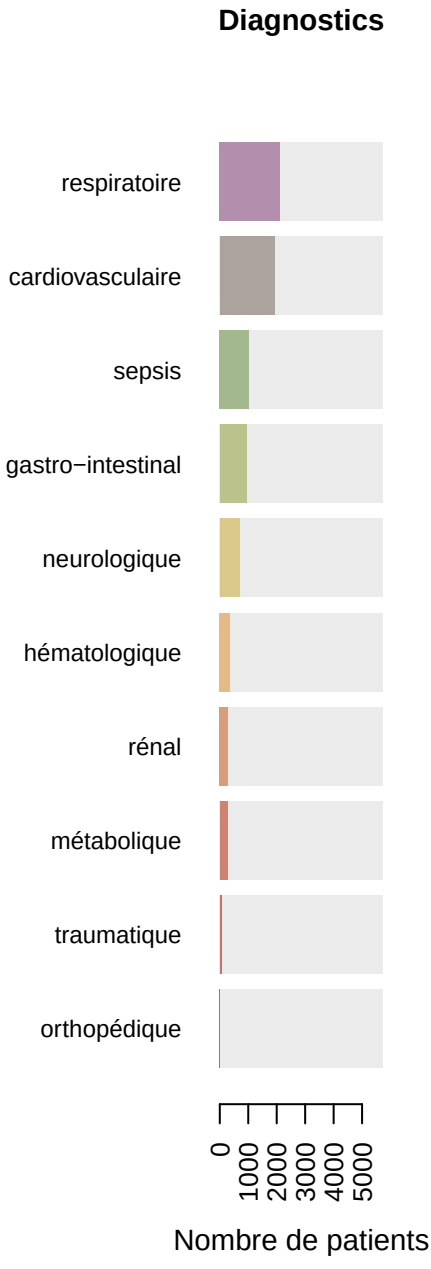
Diagnostics
respiratoire
cardiovasculaire
sepsis
gastro−intestinal
neurologique
hématologique
rénal
métabolique
traumatique
orthopédique
0
1000
2000
3000
4000
5000
Nombre de patients

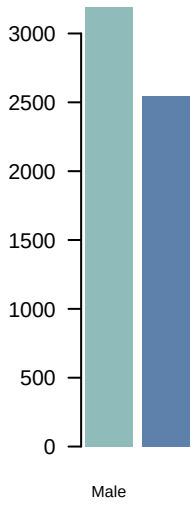
Sexe
3000
2500
2000
1500
1000
500
0
Male

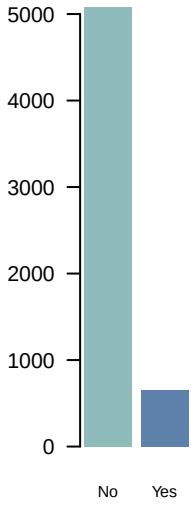
Non−réanimatoi
5000
4000
3000
2000
1000
0
No
Yes

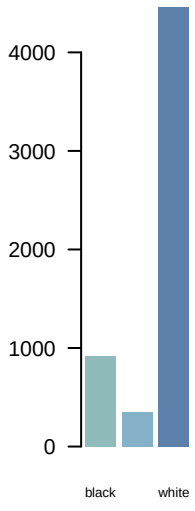
Origine / race
4000
3000
2000
1000
0
black
white

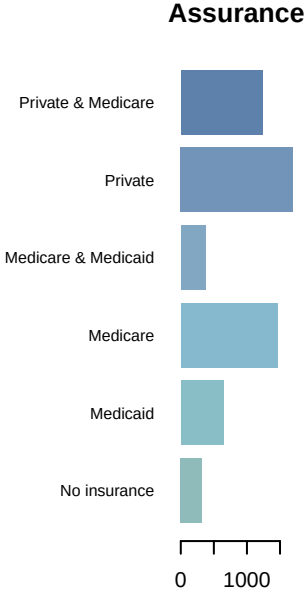
Assurance
Private & Medicare
Private
Medicare & Medicaid
Medicare
Medicaid
No insurance
0
1000

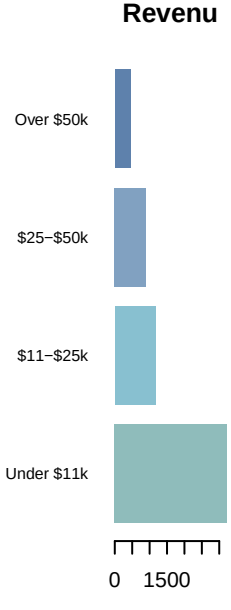
Revenu
Over $50k
$25−$50k
$11−$25k
Under $11k
0
1500

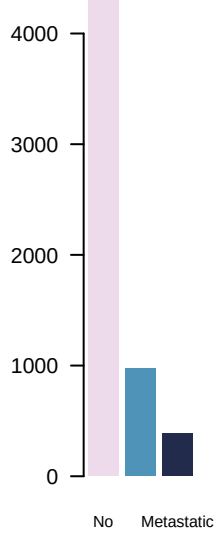
4000
3000
2000
1000
0
No
Metastatic

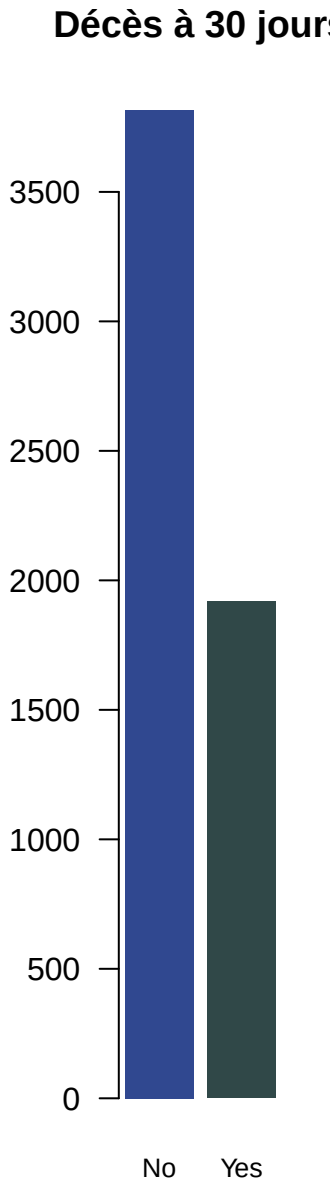
Décès à 30 jour
3500
3000
2500
2000
1500
1000
500
0
No
Yes

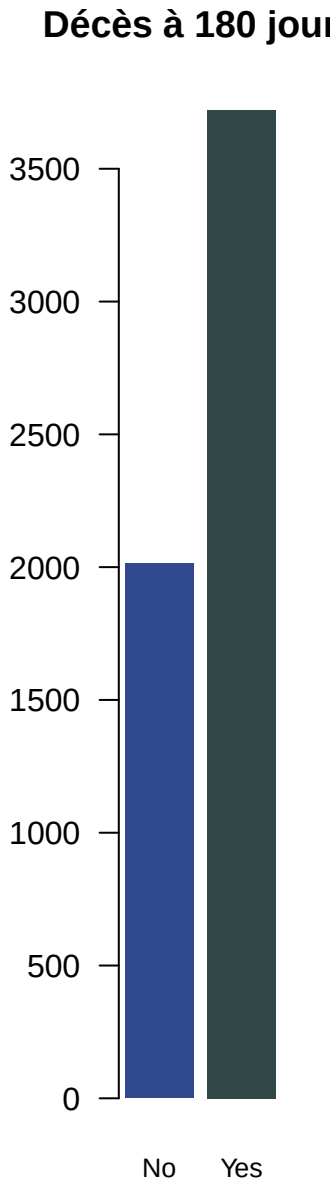
Décès à 180 jour
3500
3000
2500
2000
1500
1000
500
0
No
Yes

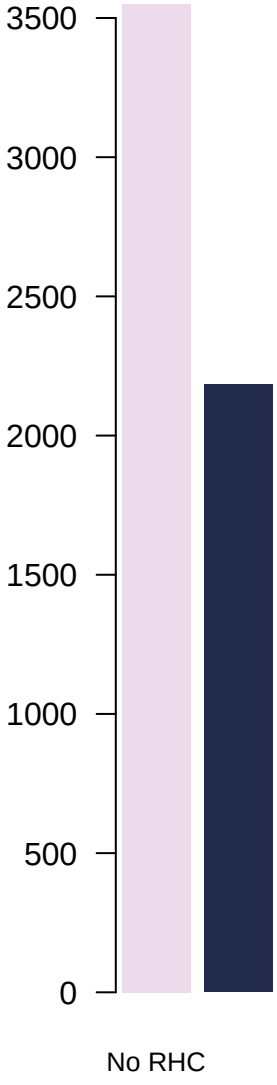
3500
3000
2500
2000
1500
1000
500
0
No RHC

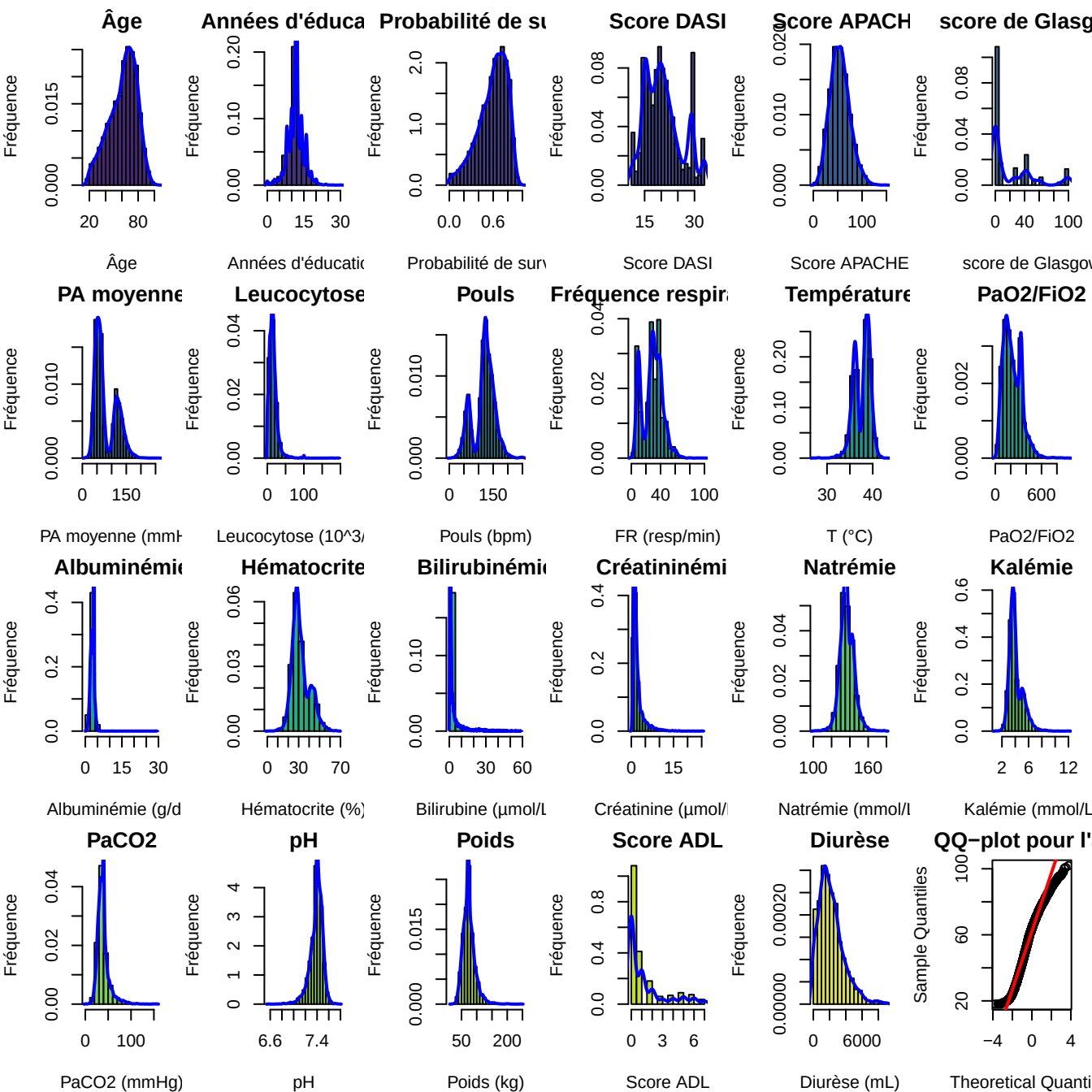
Âge
Années d'éduca
Probabilité de su
Score DASI
Score APACH
score de Glasg
Fréquence
Âge
Années d'éducatio
Probabilité de surv
Score DASI
Score APACHE
score de Glasgow
PA moyenne
Leucocytose
Pouls
Fréquence respir
Température
PaO2/FiO2
PA moyenne (mmH
Leucocytose (10^3/
Pouls (bpm)
FR (resp/min)
T (°C)
PaO2/FiO2
Albuminémie
Hématocrite
Bilirubinémie
Créatininémi
Natrémie
Kalémie
Albuminémie (g/d
Hématocrite (%)
Bilirubine (µmol/L
Créatinine (µmol/
Natrémie (mmol/L
Kalémie (mmol/L
PaCO2
pH
Poids
Score ADL
Diurèse
QQ−plot pour l'
Sample Quantiles
PaCO2 (mmHg)
pH
Poids (kg)
Score ADL
Diurèse (mL)
Theoretical Quanti

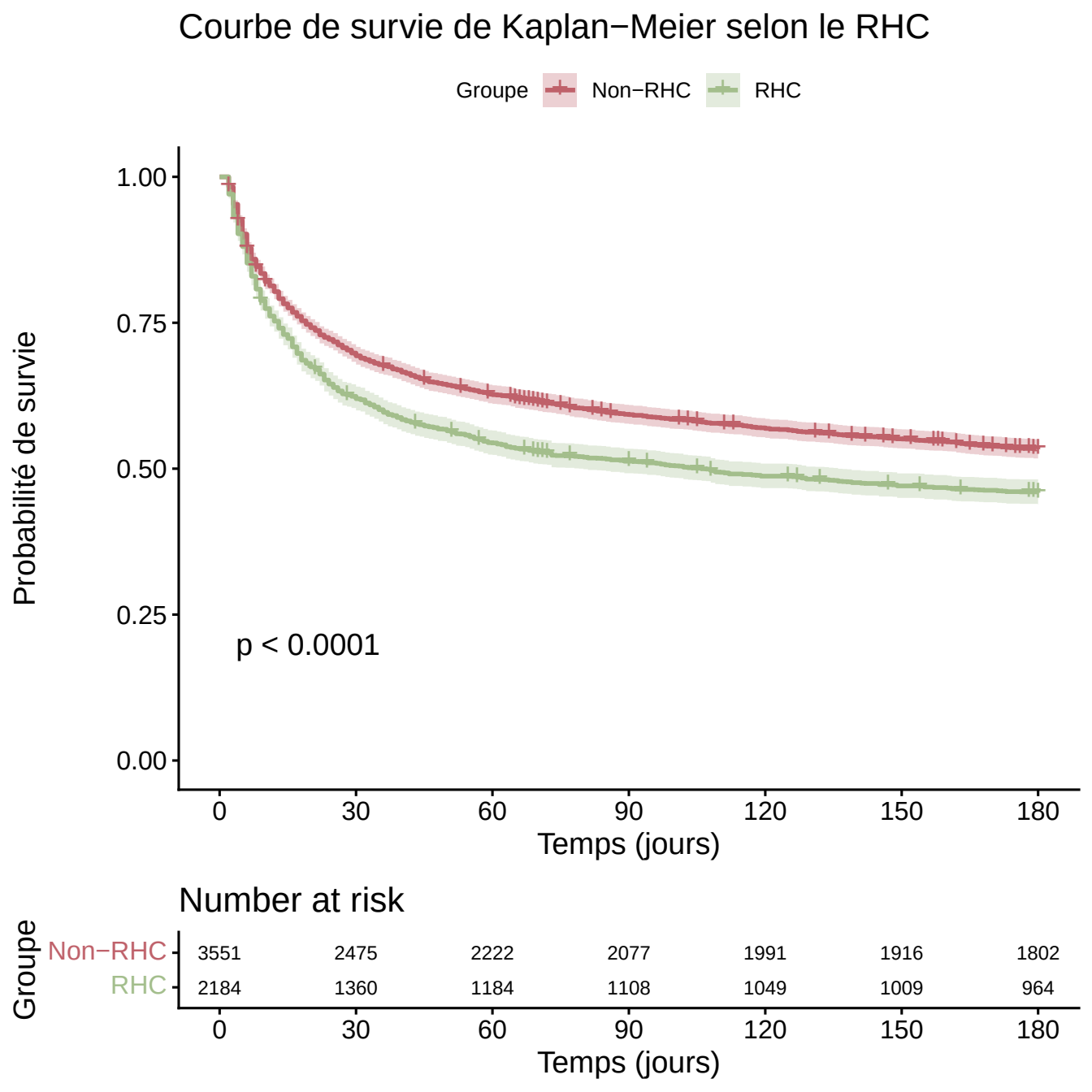
Courbe de survie de Kaplan−Meier selon le RHC
Groupe
Non−RHC
RHC
Probabilité de survie
1.00
0.75
0.50
0.25
0.00
p < 0.0001
0
30
60
90
120
150
180
Temps (jours)
Number at risk
Groupe
Non−RHC
RHC
3551
2475
2222
2077
1991
1916
1802
2184
1360
1184
1108
1049
1009
964
0
30
60
90
120
150
180
Temps (jours)

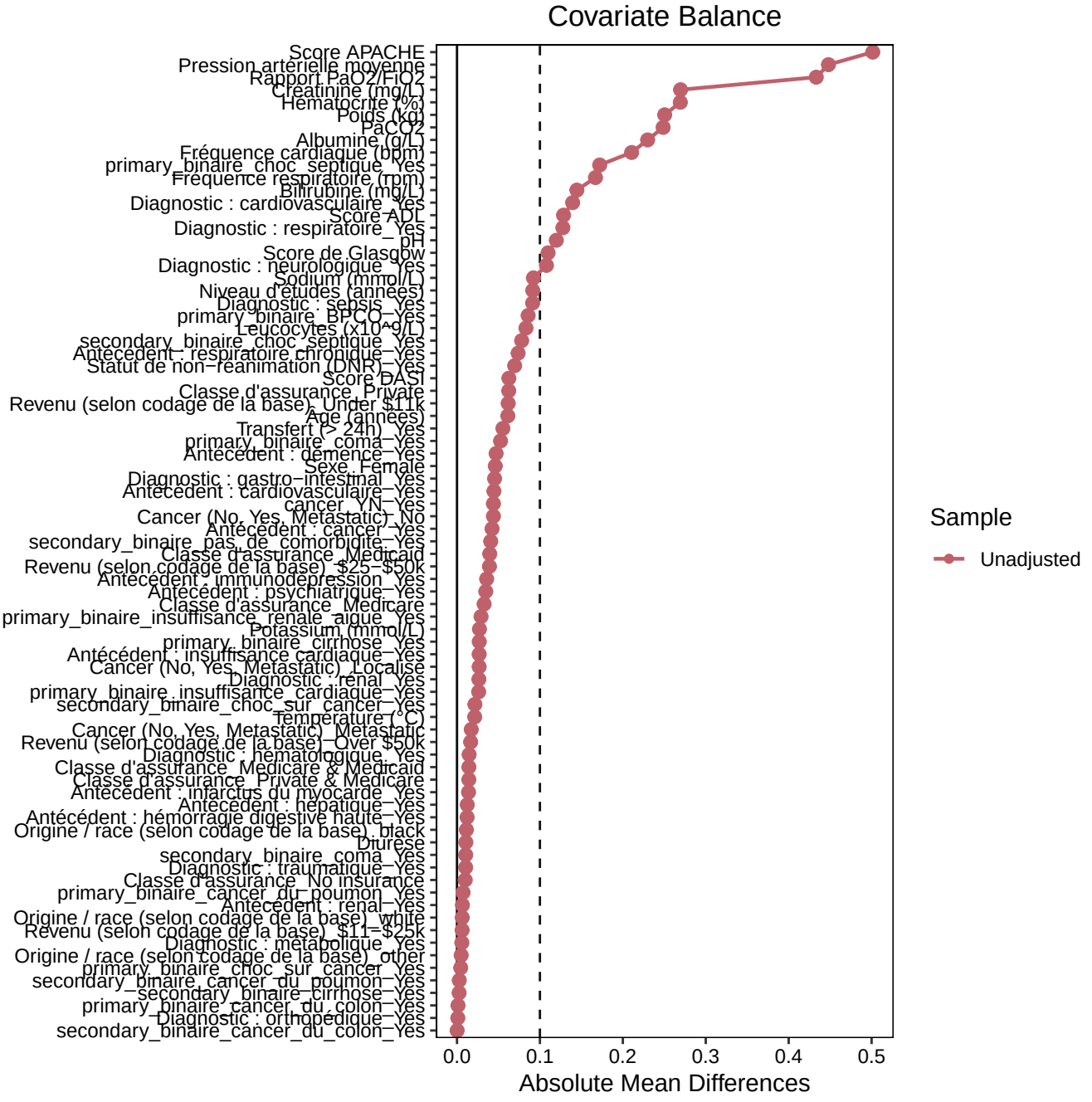
Covariate Balance
Score APACHE
Pression artérielle moyenne
Rapport PaO2/FiO2
Créatinine (mg/L)
Hématocrite (%)
Poids (kg)
PaCO2
Albumine (g/L)
Fréquence cardiaque (bpm)
primary_binaire_choc_septique_Yes
Fréquence respiratoire (rpm)
Bilirubine (mg/L)
Diagnostic : cardiovasculaire_Yes
Score ADL
Diagnostic : respiratoire_Yes
pH
Score de Glasgow
Diagnostic : neurologique_Yes
Sodium (mmol/L)
Niveau d'études (années)
Diagnostic : sepsis_Yes
primary_binaire_BPCO_Yes
Leucocytes (x10^9/L)
secondary_binaire_choc_septique_Yes
Antécédent : respiratoire chronique_Yes
Statut de non−réanimation (DNR)_Yes
Score DASI
Classe d'assurance_Private
Revenu (selon codage de la base)_Under $11k
Age (années)
Transfert (> 24h)_Yes
primary_binaire_coma_Yes
Antécédent : démence_Yes
Sexe_Female
Diagnostic : gastro−intestinal_Yes
Antécédent : cardiovasculaire_Yes
cancer_YN_Yes
Cancer (No, Yes, Metastatic)_No
Antécédent : cancer_Yes
secondary_binaire_pas_de_comorbidité_Yes
Classe d'assurance_Medicaid
Revenu (selon codage de la base)_$25−$50k
Antécédent : immunodépression_Yes
Antécédent : psychiatrique_Yes
Classe d'assurance_Medicare
primary_binaire_insuffisance_rénale_aigue_Yes
Potassium (mmol/L)
primary_binaire_cirrhose_Yes
Antécédent : insuffisance cardiaque_Yes
Cancer (No, Yes, Metastatic)_Localisé
Diagnostic : rénal_Yes
primary_binaire_insuffisance_cardiaque_Yes
secondary_binaire_choc_sur_cancer_Yes
Température (°C)
Cancer (No, Yes, Metastatic)_Metastatic
Revenu (selon codage de la base)_Over $50k
Diagnostic : hématologique_Yes
Classe d'assurance_Medicare & Medicaid
Classe d'assurance_Private & Medicare
Antécédent : infarctus du myocarde_Yes
Antécédent : hépatique_Yes
Antécédent : hémorragie digestive haute_Yes
Origine / race (selon codage de la base)_black
Diurèse
secondary_binaire_coma_Yes
Diagnostic : traumatique_Yes
Classe d'assurance_No insurance
primary_binaire_cancer_du_poumon_Yes
Antécédent : rénal_Yes
Origine / race (selon codage de la base)_white
Revenu (selon codage de la base)_$11=$25k
Diagnostic : métabolique_Yes
Origine / race (selon codage de la base)_other
primary_binaire_choc_sur_cancer_Yes
secondary_binaire_cancer_du_poumon_Yes
secondary_binaire_cirrhose_Yes
primary_binaire_cancer_du_colon_Yes
Diagnostic : orthopédique_Yes
secondary_binaire_cancer_du_colon_Yes
0.0
0.1
0.2
0.3
0.4
0.5
Absolute Mean Differences
Sample
Unadjusted

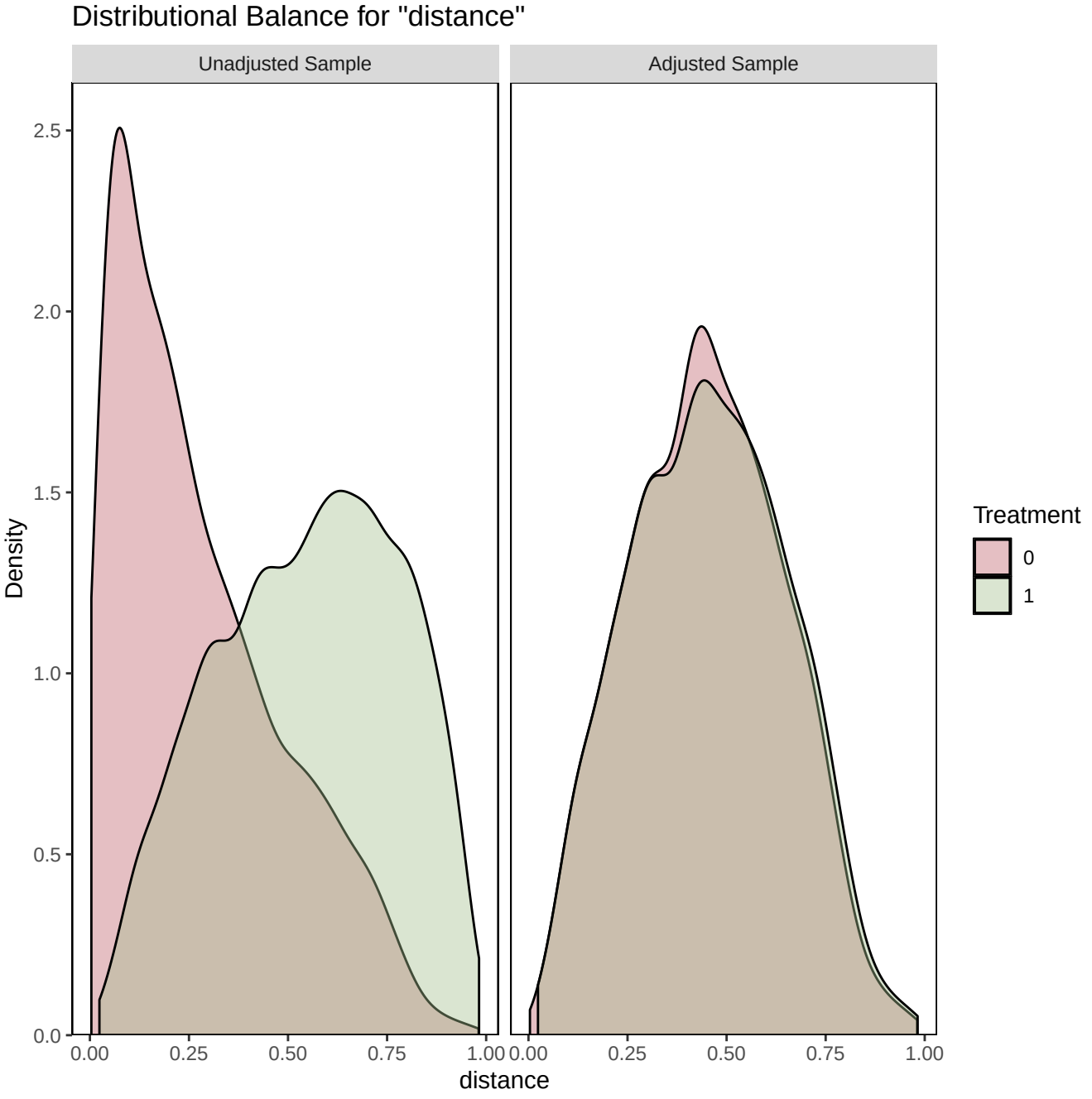
Distributional Balance for "distance"
Unadjusted Sample
Adjusted Sample
Density
2.5
2.0
1.5
1.0
0.5
0.0
0.00
0.25
0.50
0.75
1.00
distance
Treatment
0
1

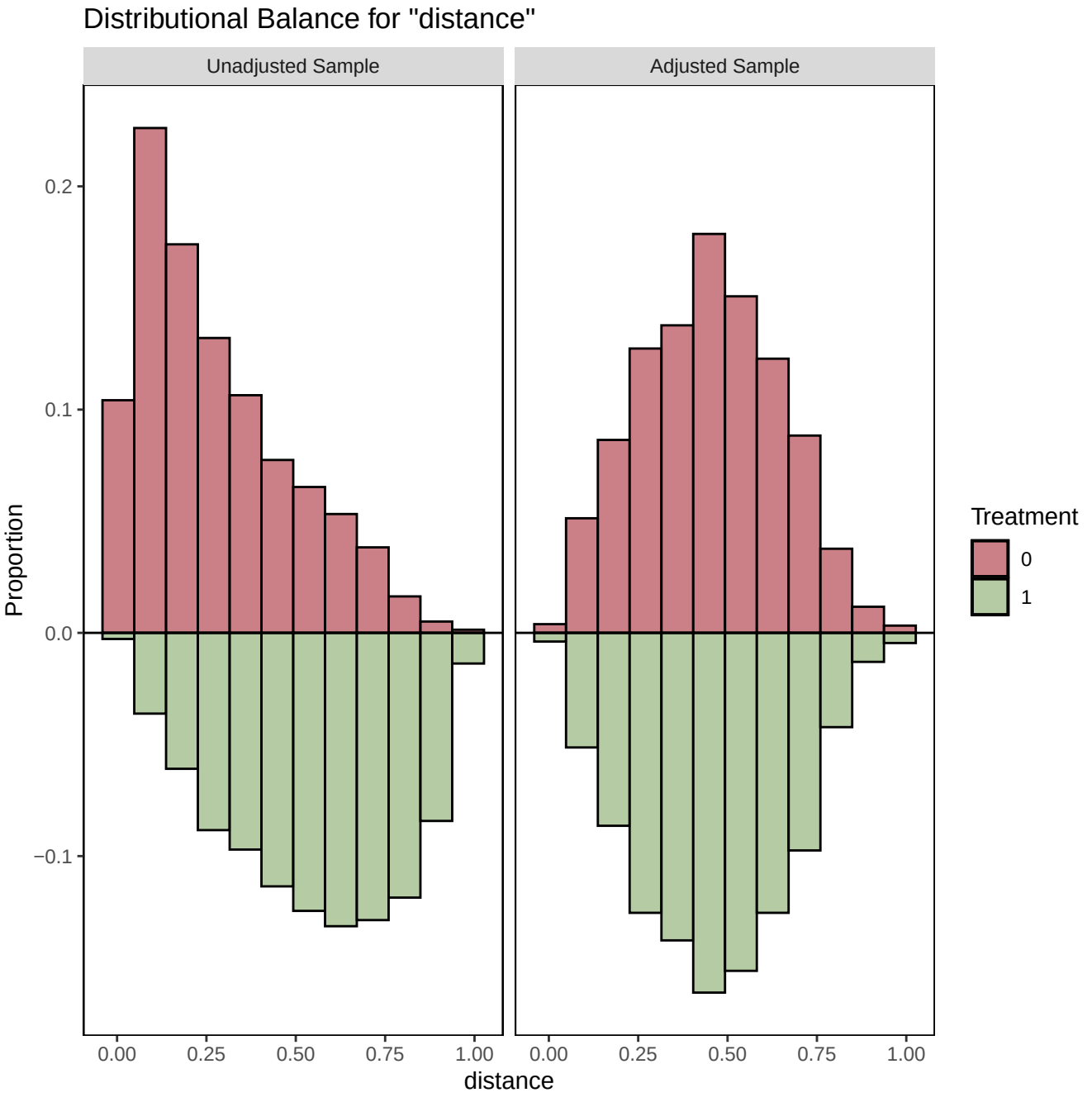
Distributional Balance for "distance"
Unadjusted Sample
Adjusted Sample
Proportion
0.2
0.1
0.0
−0.1
0.00
0.25
0.50
0.75
1.00
distance
Treatment
0
1

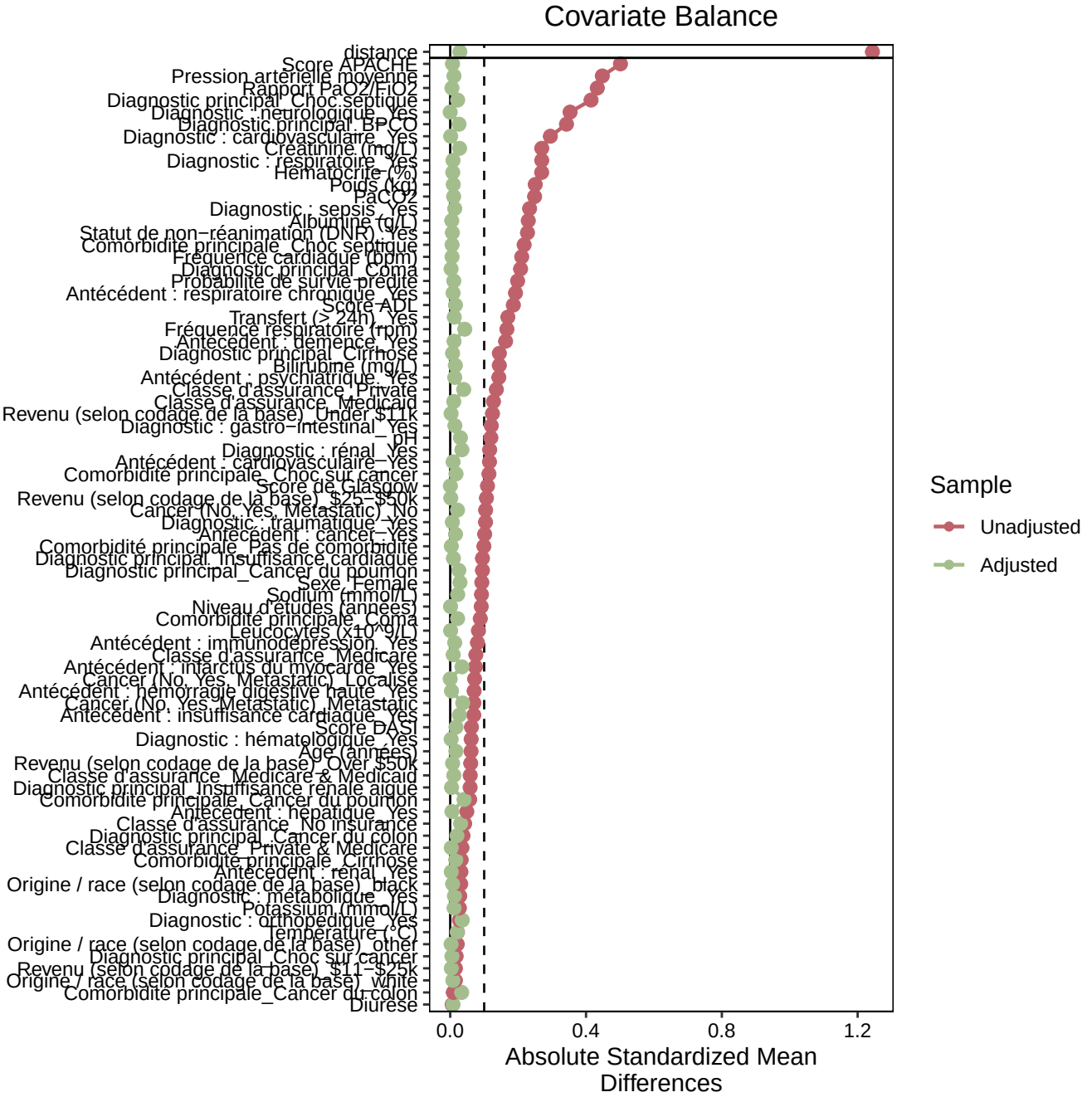
Covariate Balance
distance
Score APACHE
Pression artérielle moyenne
Rapport PaO2/FiO2
Diagnostic principal_Choc septique
Diagnostic : neurologique_Yes
Diagnostic principal_BPCO
Diagnostic : cardiovasculaire_Yes
Créatinine (mg/L)
Diagnostic : respiratoire_Yes
Hématocrite (%)
Poids (kg)
PaCO2
Diagnostic : sepsis_Yes
Albumine (g/L)
Statut de non−réanimation (DNR)_Yes
Comorbidité principale_Choc septique
Fréquence cardiaque (bpm)
Diagnostic principal_Coma
Probabilité de survie prédite
Antécédent : respiratoire chronique_Yes
Score ADL
Transfert (> 24h)_Yes
Fréquence respiratoire (rpm)
Antécédent : démence_Yes
Diagnostic principal_Cirrhose
Bilirubine (mg/L)
Antécédent : psychiatrique_Yes
Classe d'assurance_Private
Classe d'assurance_Medicaid
Revenu (selon codage de la base)_Under $11k
Diagnostic : gastro−intestinal_Yes
_pH
Diagnostic : rénal_Yes
Antécédent : cardiovasculaire−Yes
Comorbidité principale_Choc sur cancer
Score de Glasgow
Revenu (selon codage de la base)_$25−$50k
Cancer (No, Yes, Métastatic)_No
Diagnostic : traumatique_Yes
Antécédent : cancer−Yes
Comorbidité principale_Pas de comorbidité
Diagnostic principal_Insuffisance cardiaque
Diagnostic principal_Cancer du poumon
Sexe_Female
Sodium (mmol/L)
Niveau d'études (années)
Comorbidité principale_Coma
Leucocytes (x10^9/L)
Antécédent : immunodépression_Yes
Classe d'assurance_Medicare
Antécédent : infarctus du myocarde_Yes
Cancer (No, Yes, Métastatic)_Localisé
Antécédent : hémorragie digestive haute_Yes
Cancer (No, Yes, Métastatic)_Métastatic
Antécédent : insuffisance cardiaque_Yes
Score DASI
Diagnostic : hématologique_Yes
Age (années)
Revenu (selon codage de la base)_Over $50k
Classe d'assurance_Medicare & Medicaid
Diagnostic principal_Insuffisance rénale aiguë
Comorbidité principale_Cancer du poumon
Antécédent : hépatique_Yes
Classe d'assurance_No insurance
Diagnostic principal_Cancer du colon
Classe d'assurance_Private & Medicare
Comorbidité principale_Cirrhose
Antécédent : rénal_Yes
Origine / race (selon codage de la base)_black
Diagnostic : métabolique_Yes
Potassium (mmol/L)
Diagnostic : orthopédique_Yes
Température (°C)
Origine / race (selon codage de la base)_other
Diagnostic principal_Choc sur cancer
Revenu (selon codage de la base)_$11−$25k
Origine / race (selon codage de la base)_white
Comorbidité principale_Cancer du colon
Diurèse
0.0
0.4
0.8
1.2
Absolute Standardized Mean Differences
Sample
Unadjusted
Adjusted

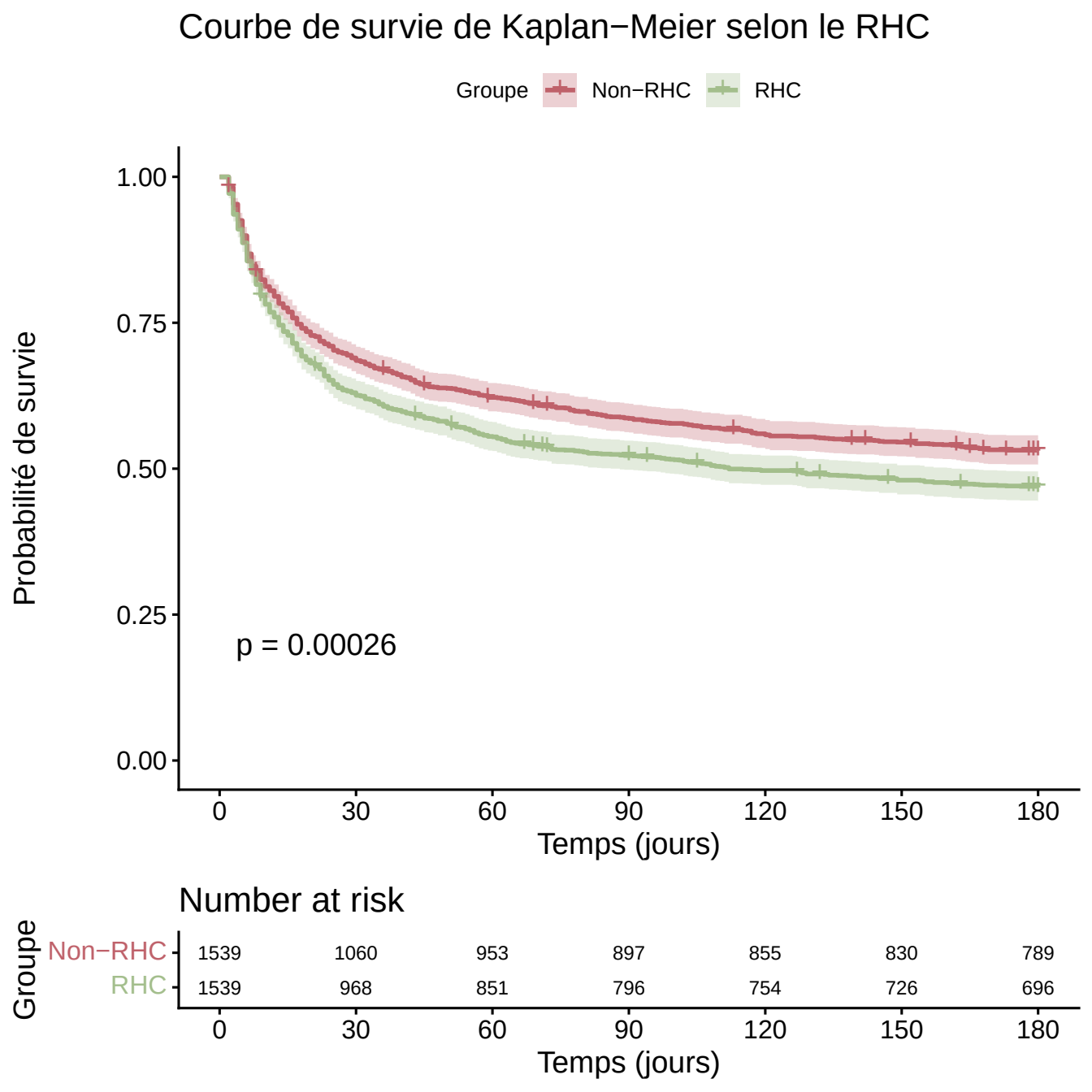
Courbe de survie de Kaplan−Meier selon le RHC
Groupe
Non−RHC
RHC
Probabilité de survie
1.00
0.75
0.50
0.25
0.00
p = 0.00026
0
30
60
90
120
150
180
Temps (jours)
Number at risk
Groupe
Non−RHC
RHC
1539 1060 953 897 855 830 789
1539 968 851 796 754 726 696
0
30
60
90
120
150
180
Temps (jours)

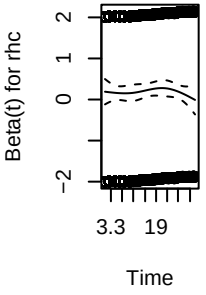
Beta(t) for rhc
2
1
0
−2
3.3
19
Time