KAPPLER Thomas

SQL - Installation

Configuration de la machine virtuel Windows Serveur

Information pour le serveur

Allocation de la Ram et des cœurs du processeur

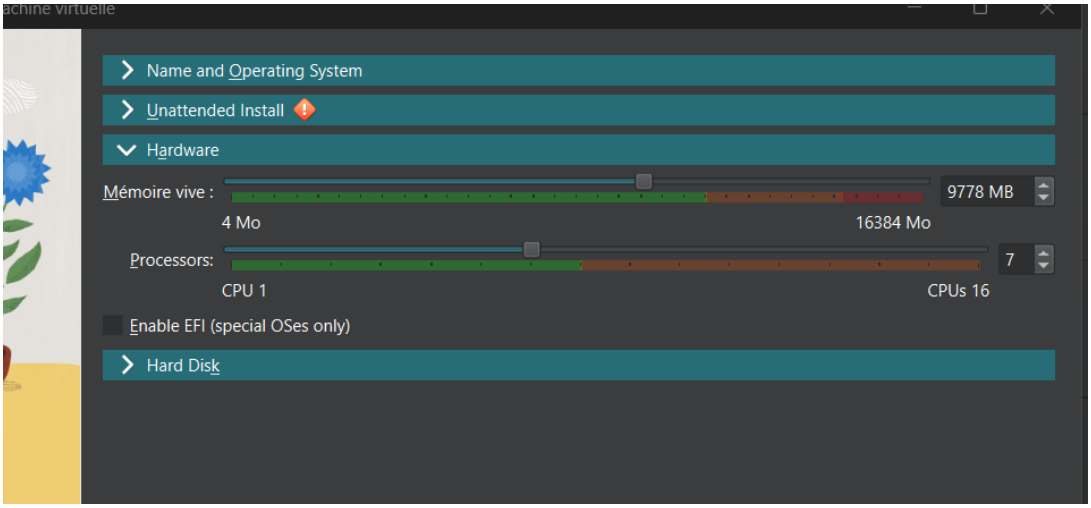

Ajout du fichier iso pour installer Windows 2019

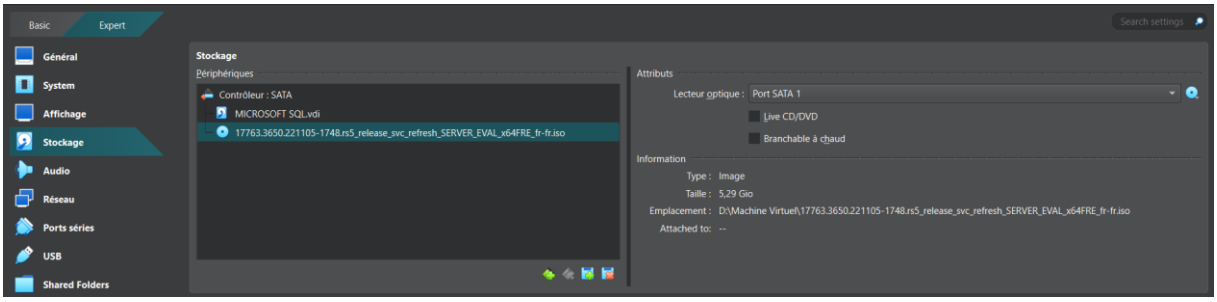

Installation

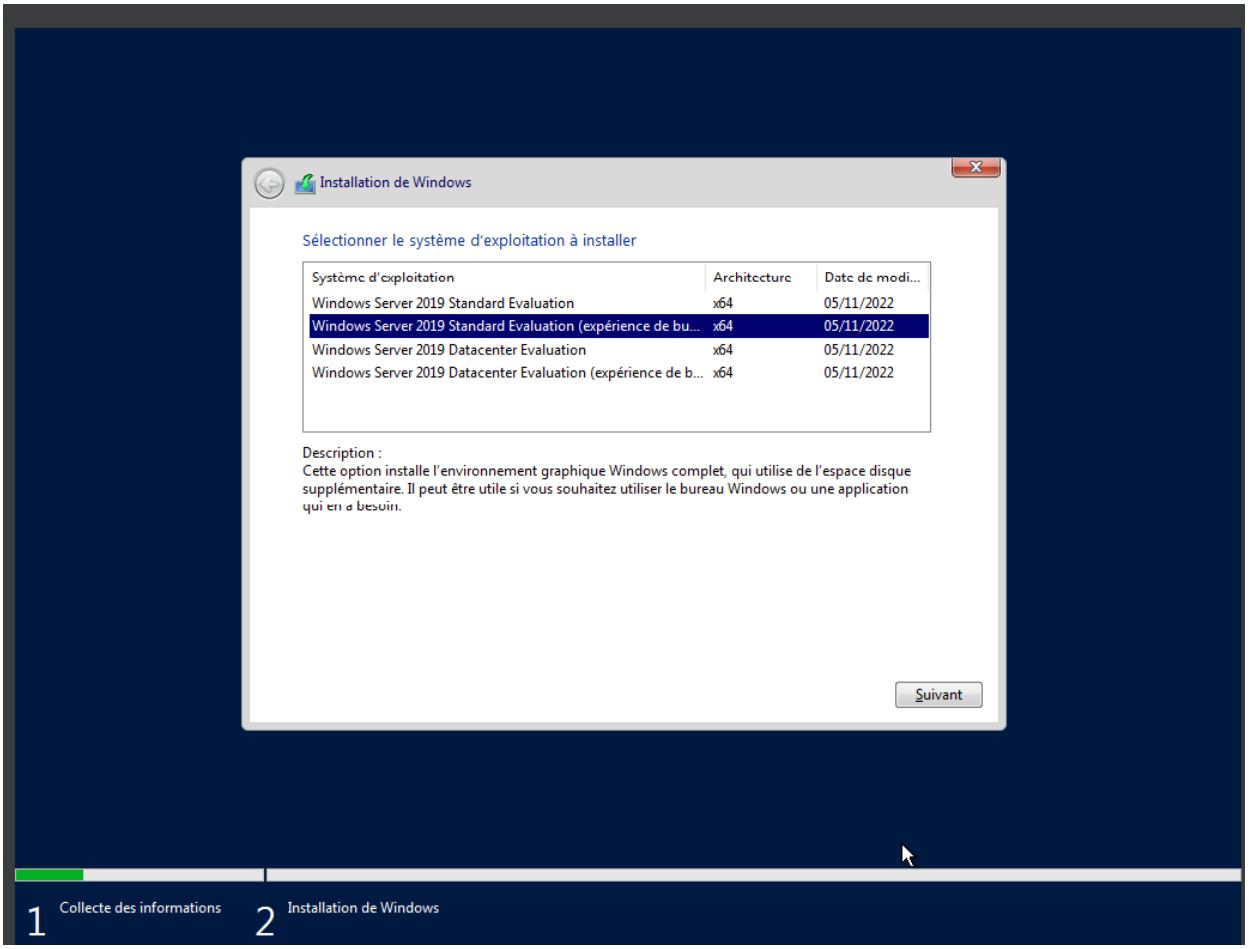

Retirer le fichier iso après l'installation pour pas redémarrer en boucle sur l'installateur

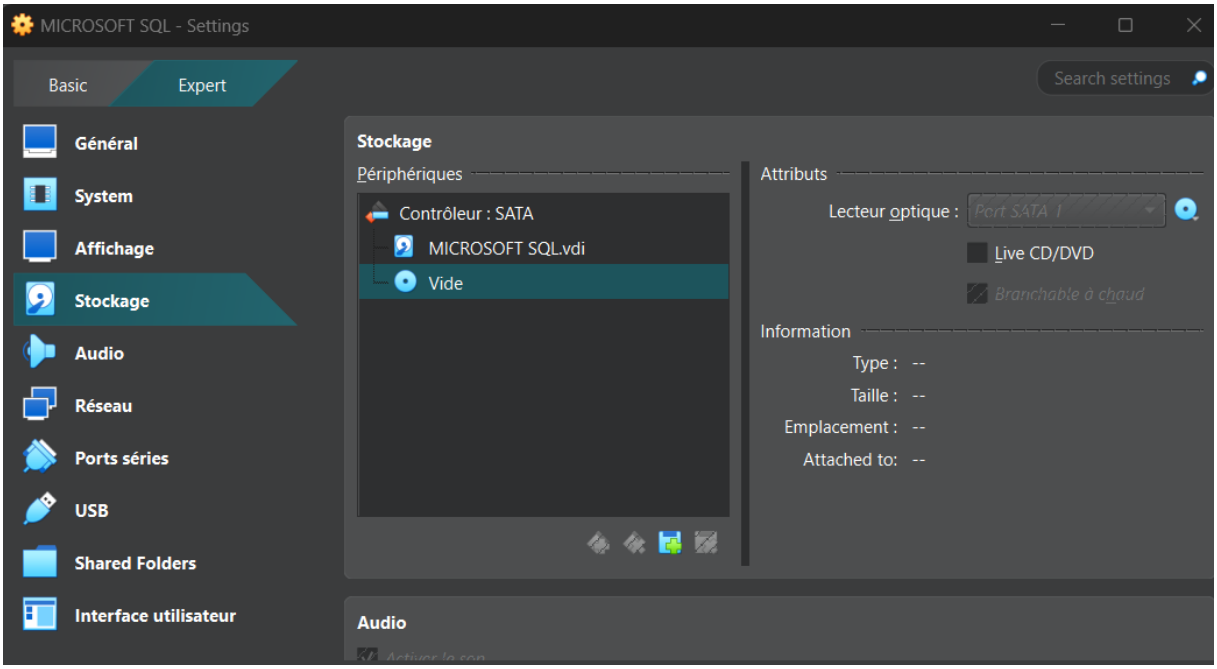

Lancement de la machine virtuel après la mise à jour

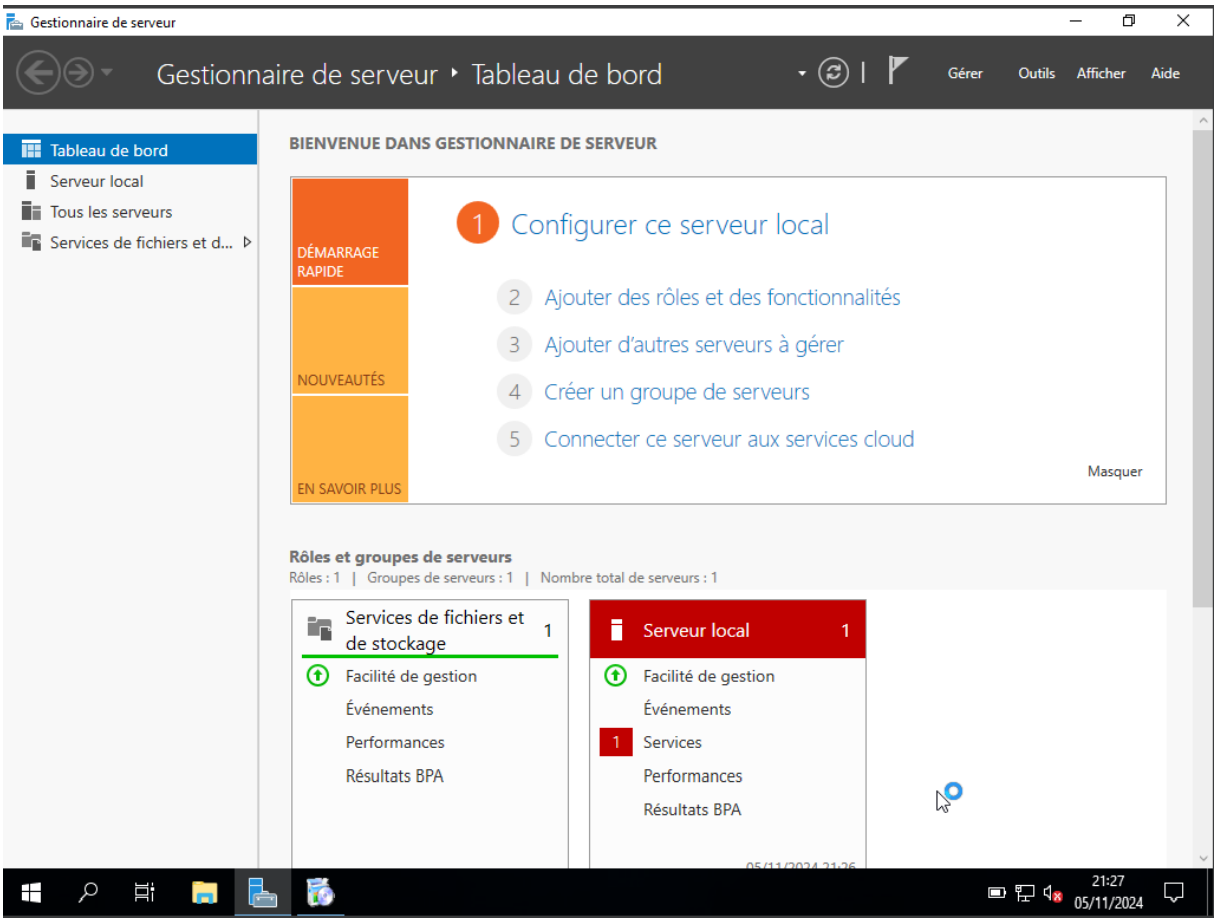

Installation de Microsoft SQL server sur la machine

On télécharge Microsoft SQL server version Developer car gratuit

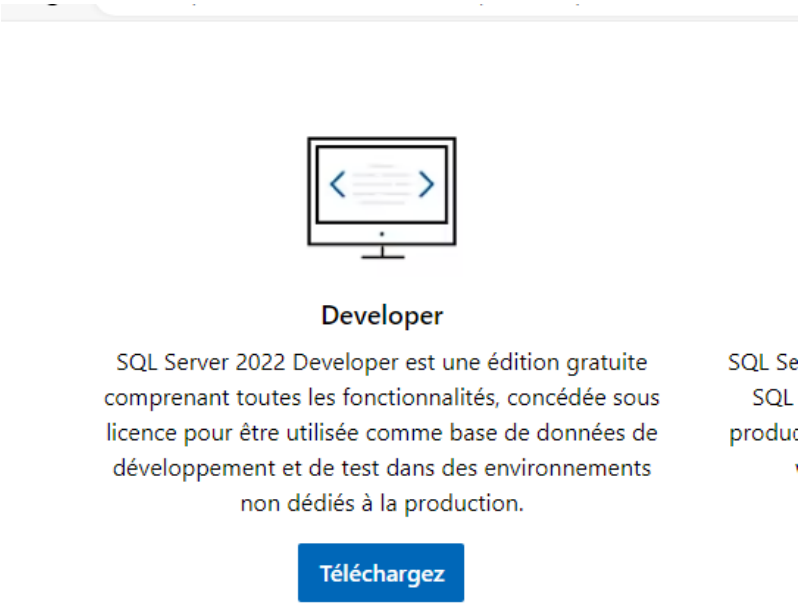

Après l'installation Sélectionner de Base pour bien tout installer

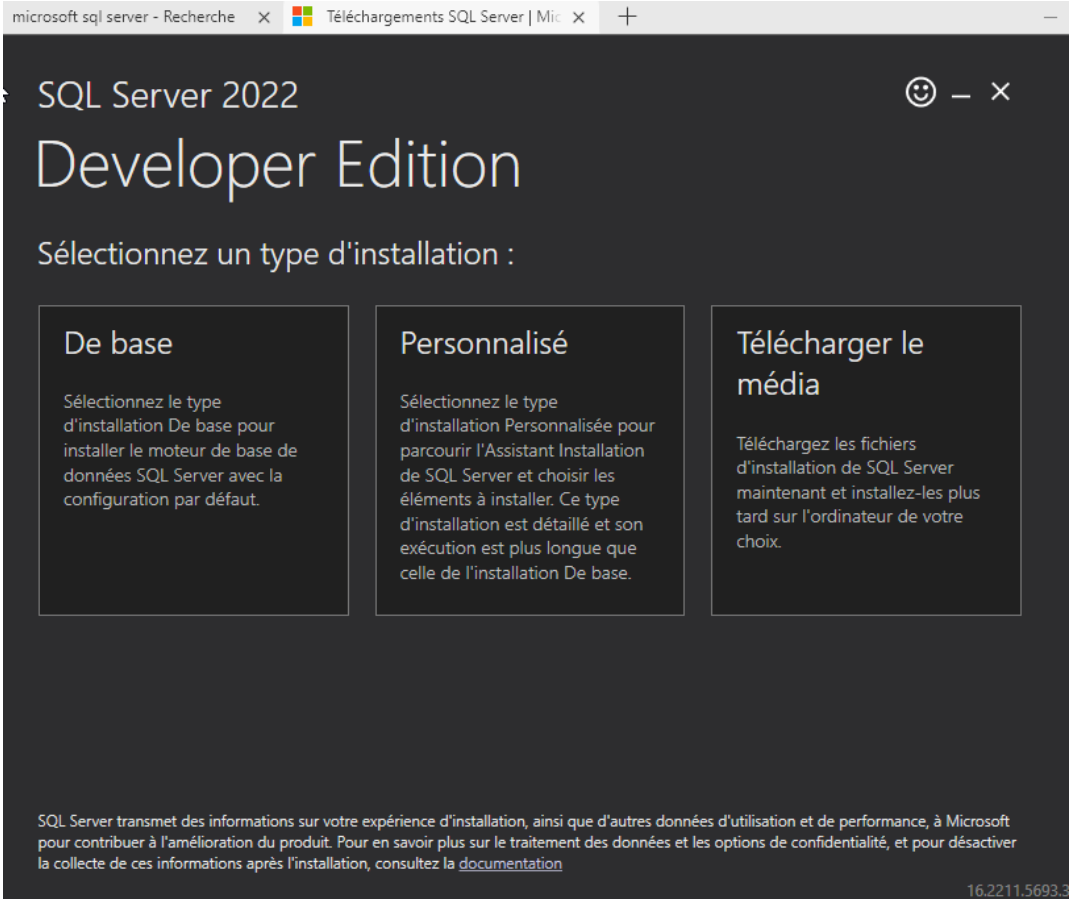

Accepter les conditions général

Puis appuyer sur installer

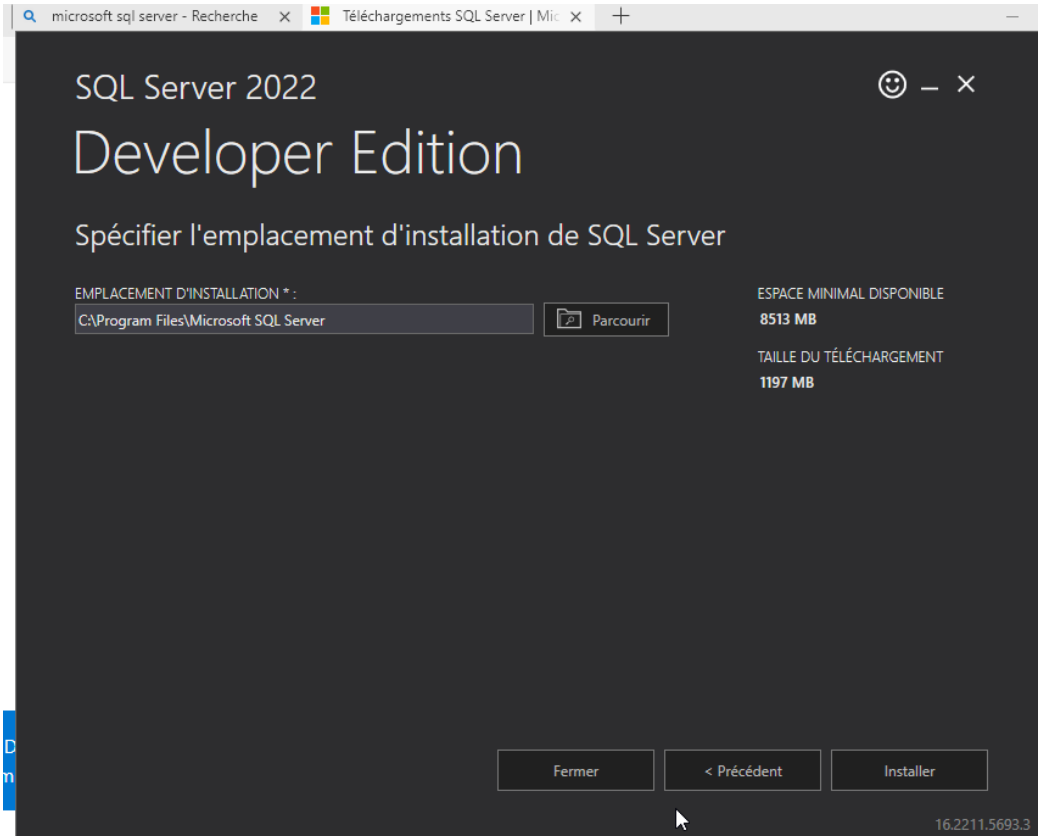

Maintenant attendre l'installation

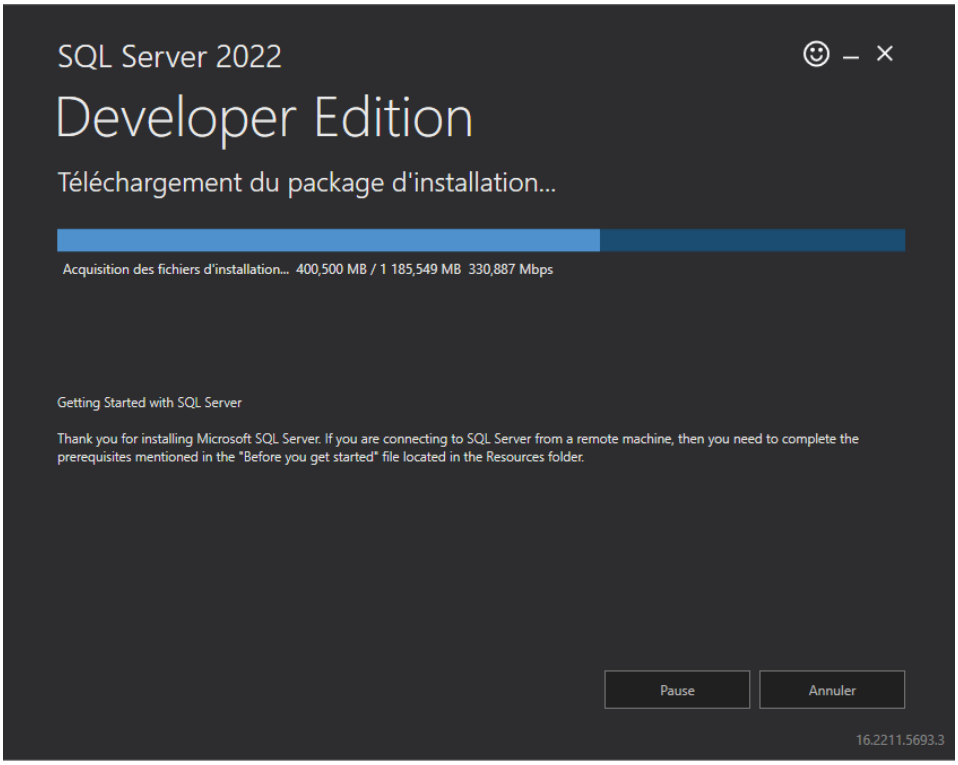

Appuyer sur installer SSMS

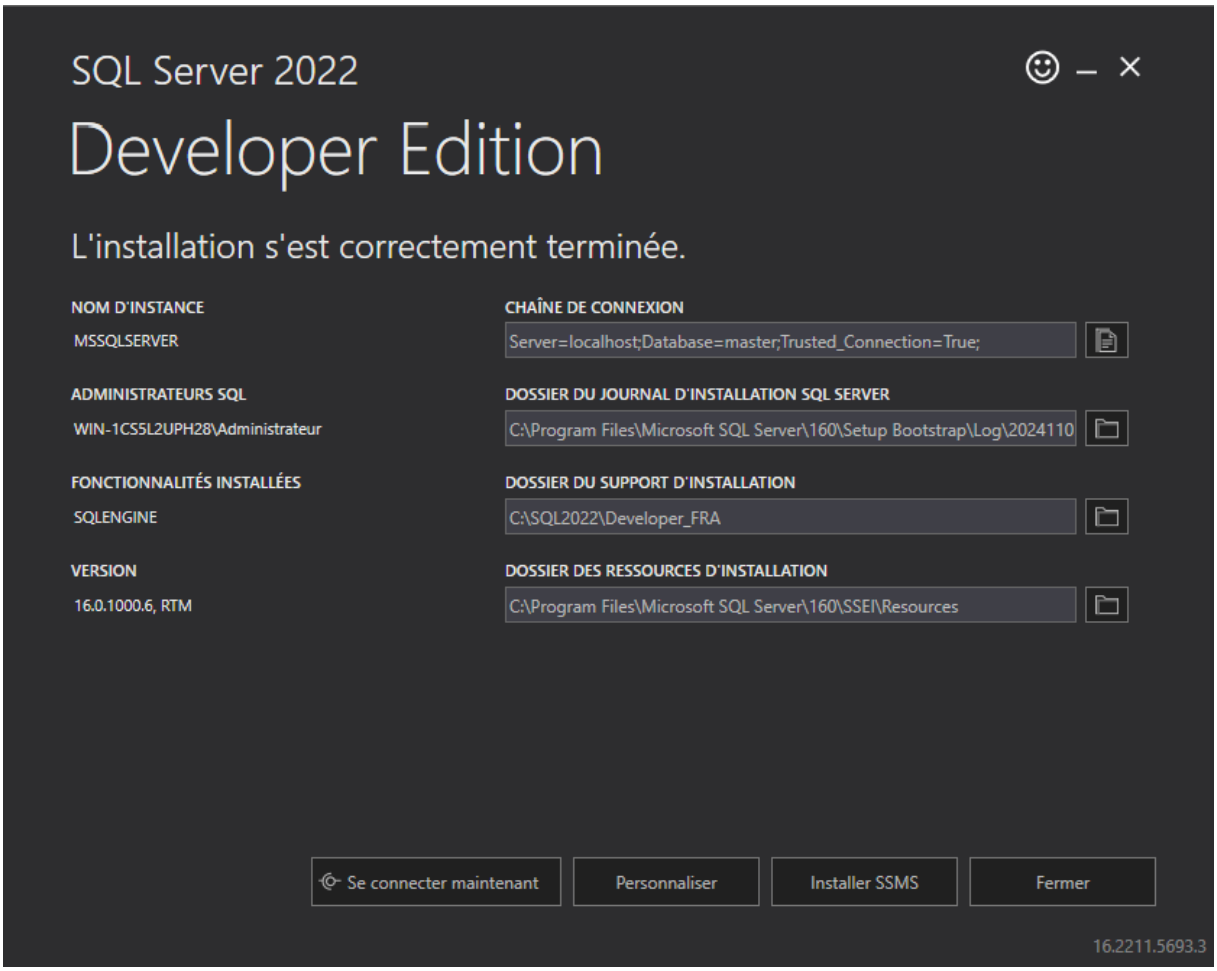

Cela va vous ouvrir ce site : SSMS puis installer

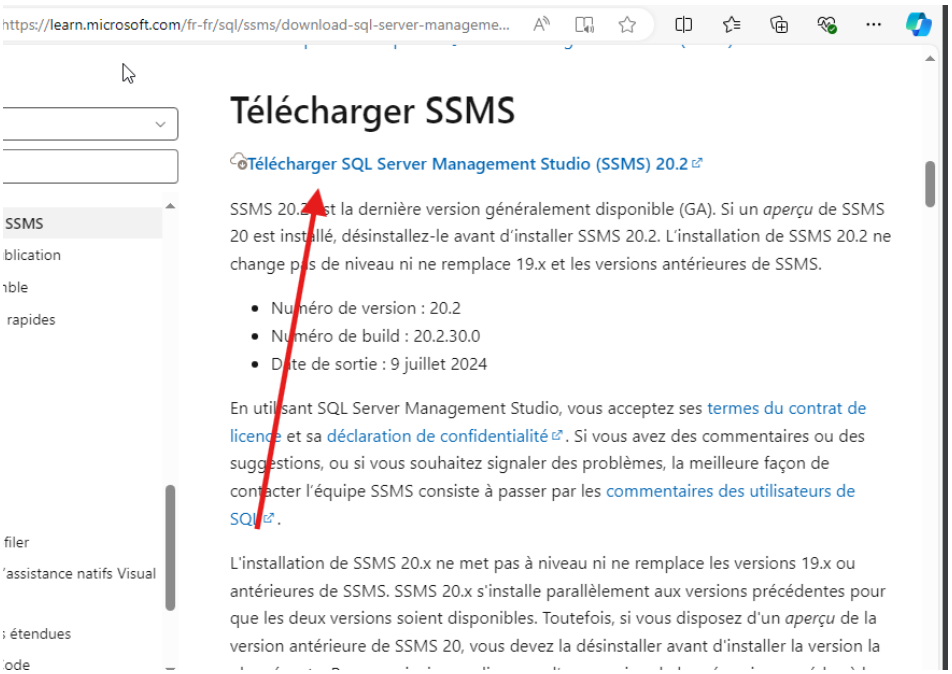

Installer le logiciel

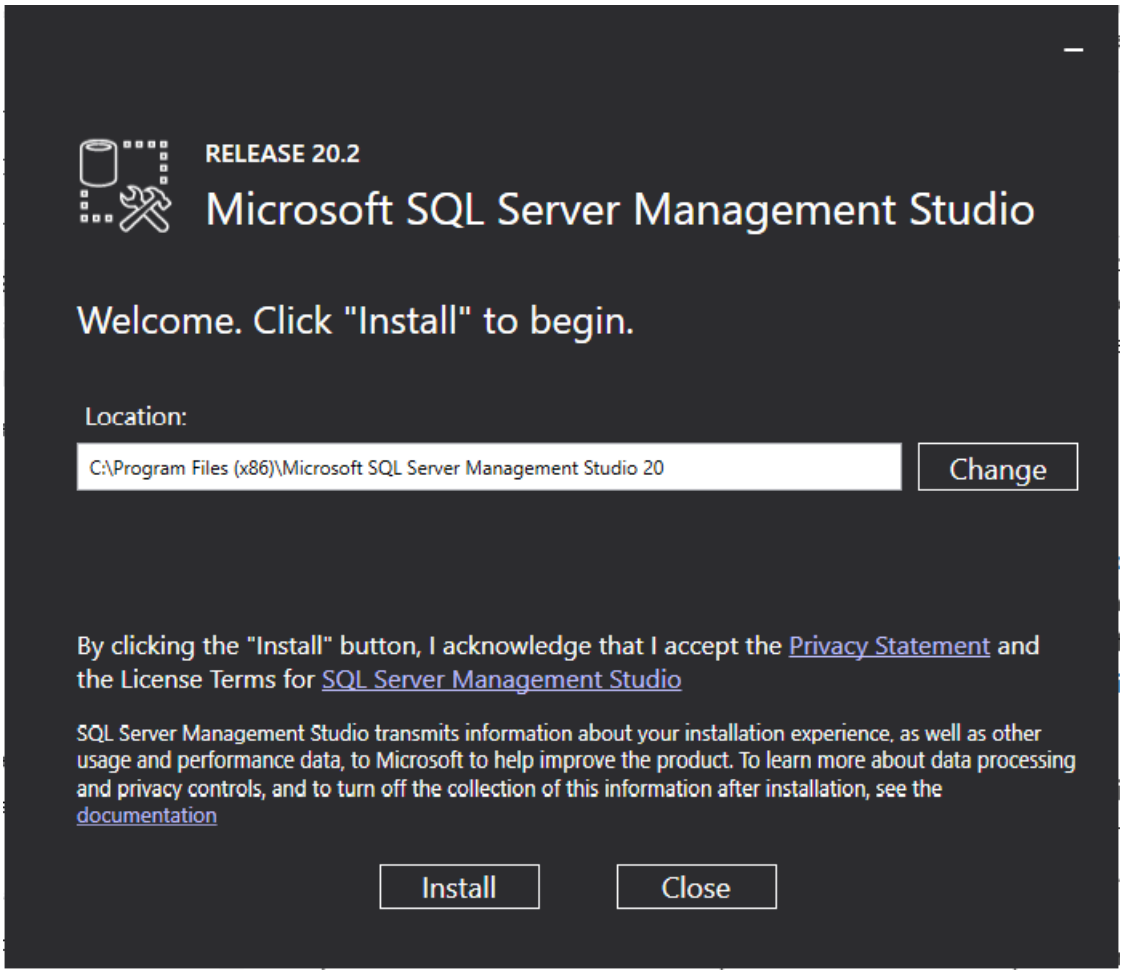

Utilisation de SQL Server

Ouvrer le logiciel SQL Server Management Studio

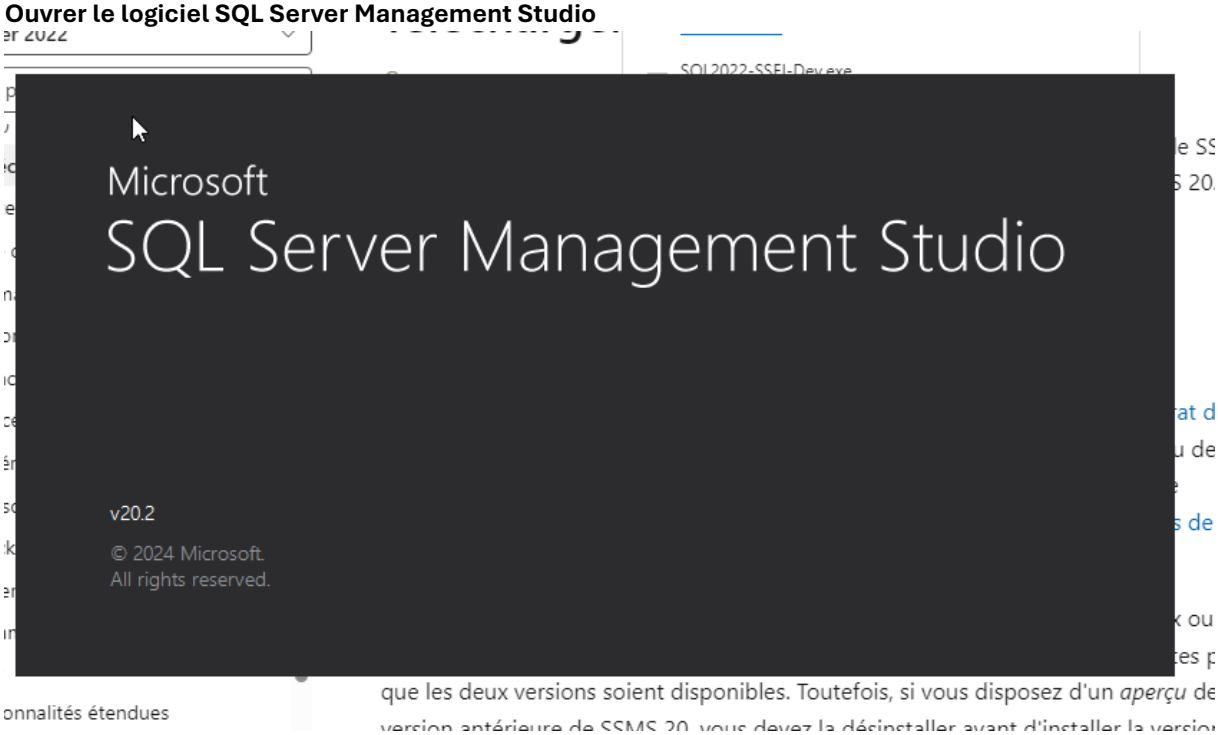

Puis arriver sur l'application modifier juste encryption en optional au lieu de mandatory et appuyer sur connect

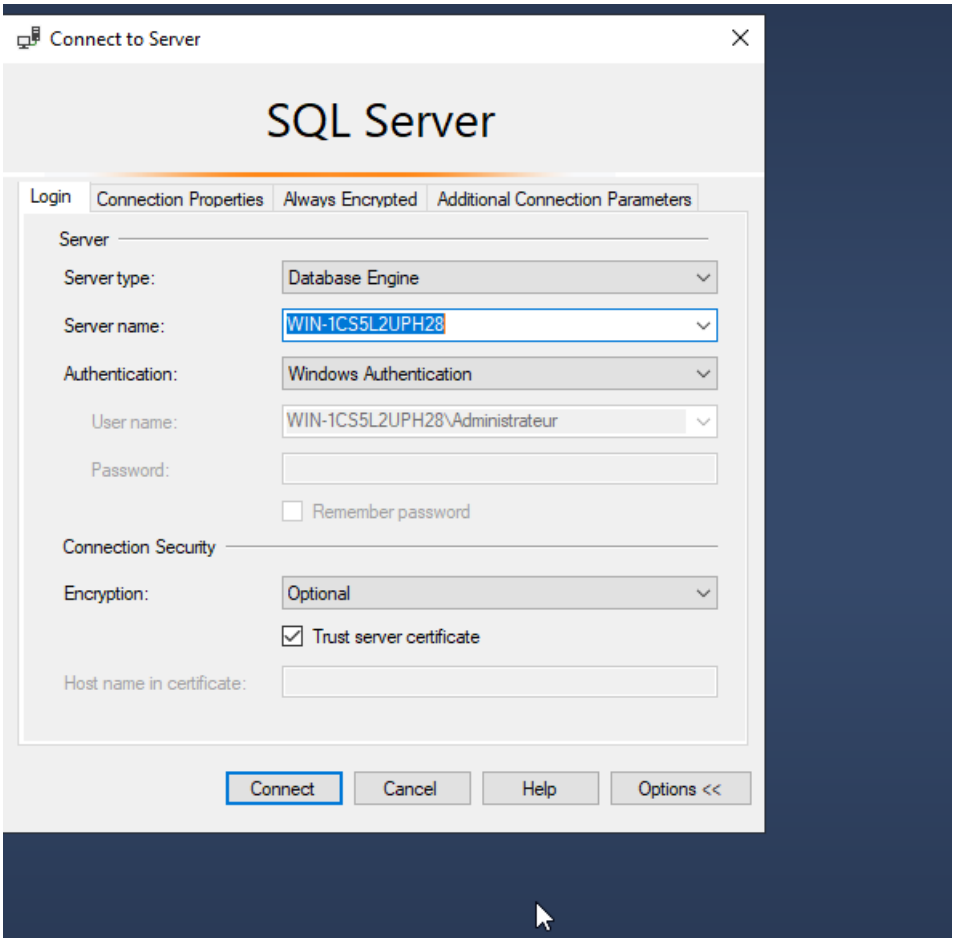

Maintenant pour créer une base de donnée, faite click droit sur Database puis appuyer sur New Database

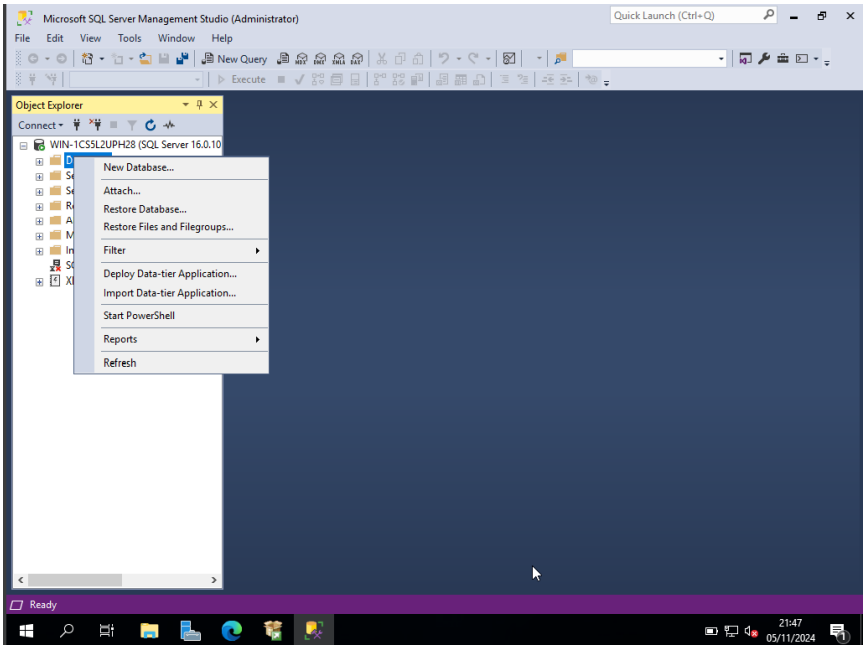

Entrez le nom de votre base de donnée et appuyer sur ok

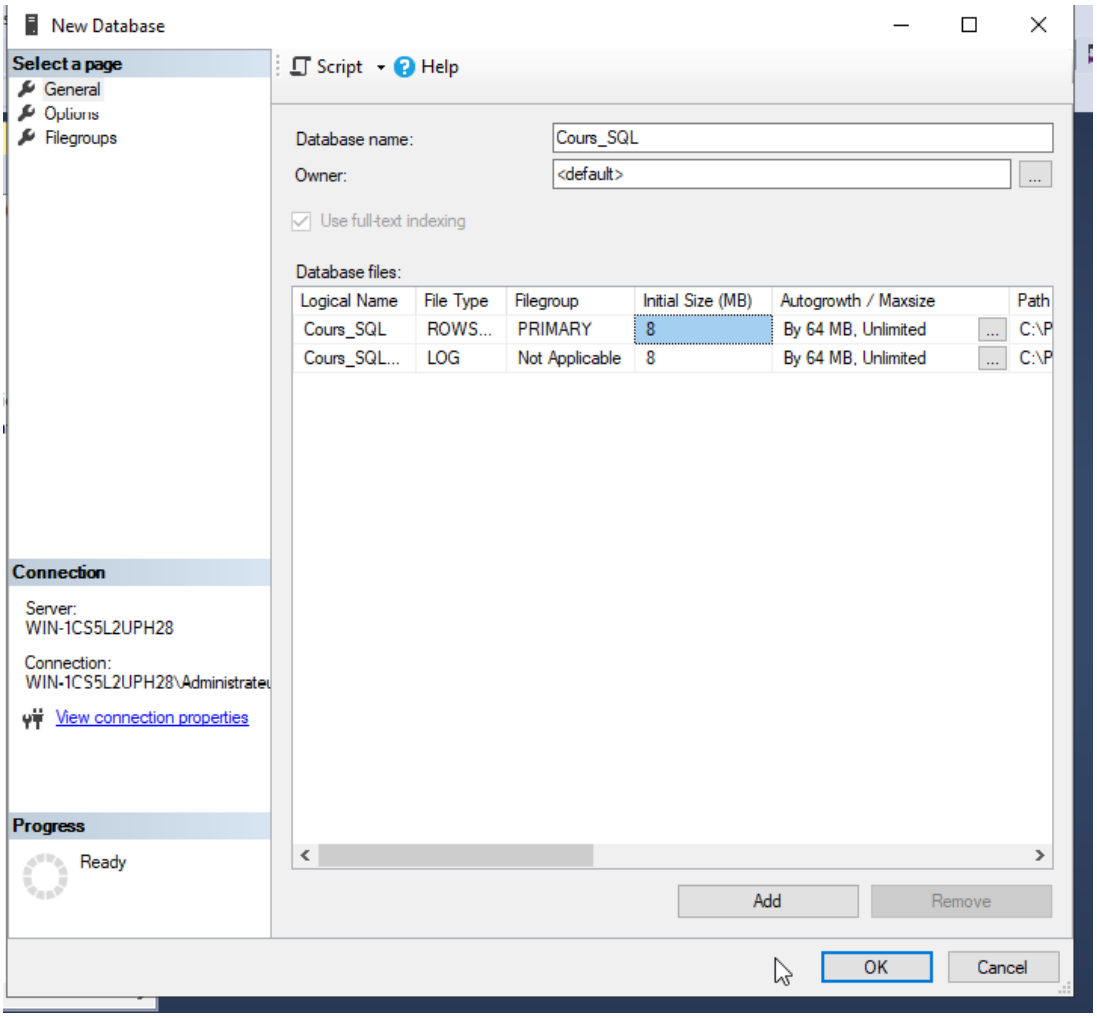

Appuyer sur le petit + près de DataBase et vous retrouverez votre base de donnée

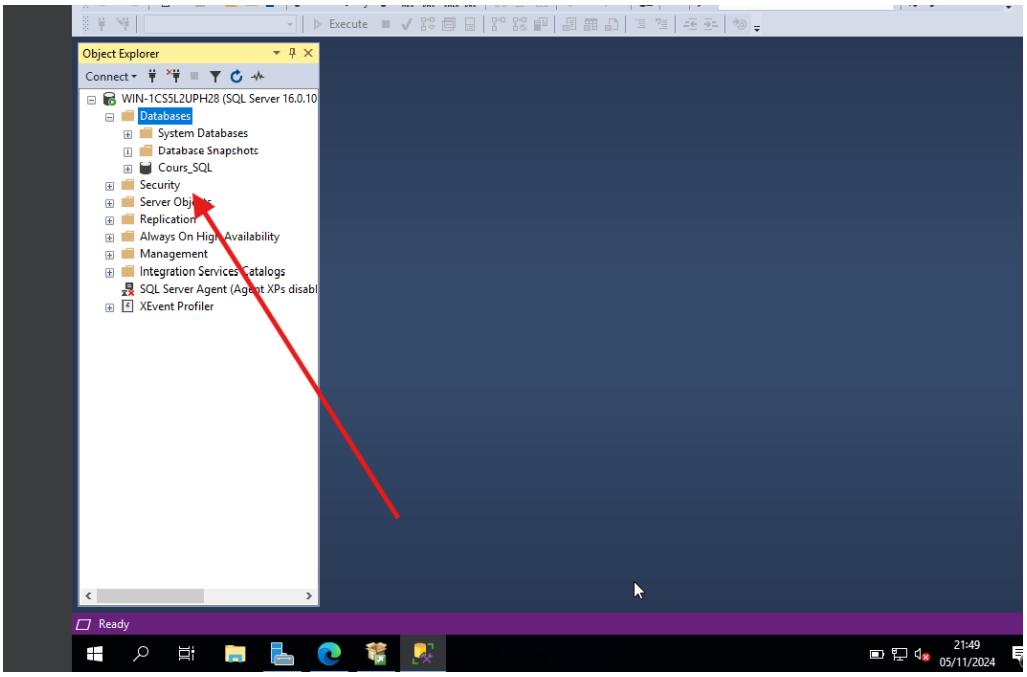

Maintenant télécharger un jeu de donnée par exemple sur data.gouv.fr puis clic droit sur votre base puis tache puis importer fichier Flat

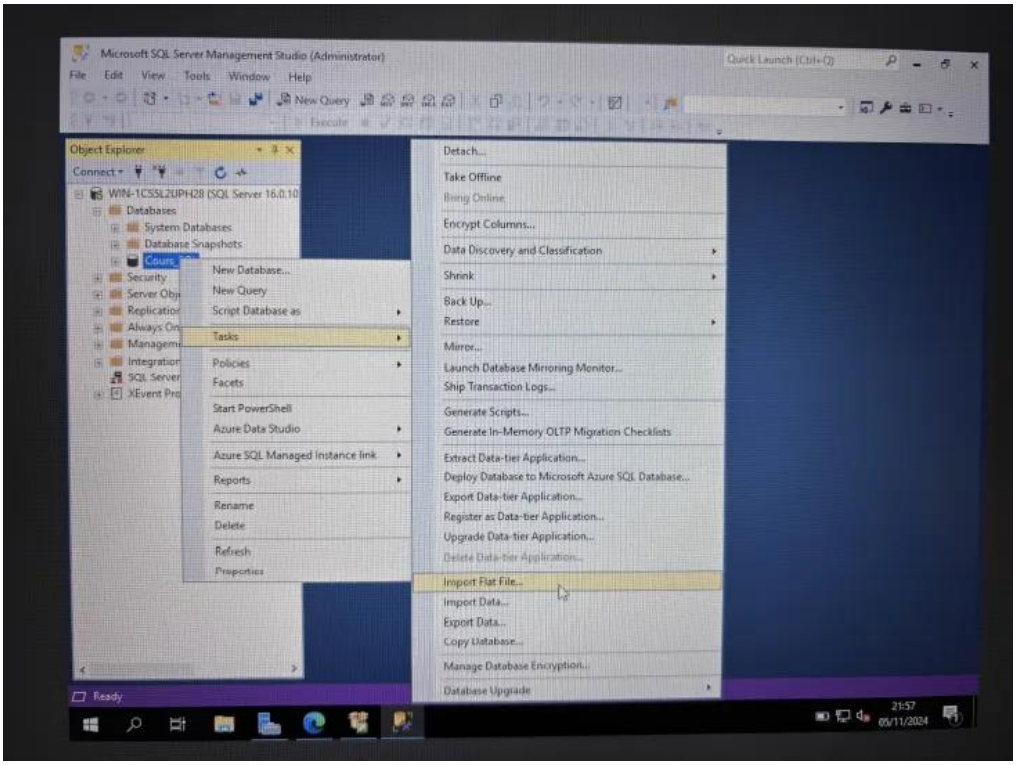

Appuyer sur suivant

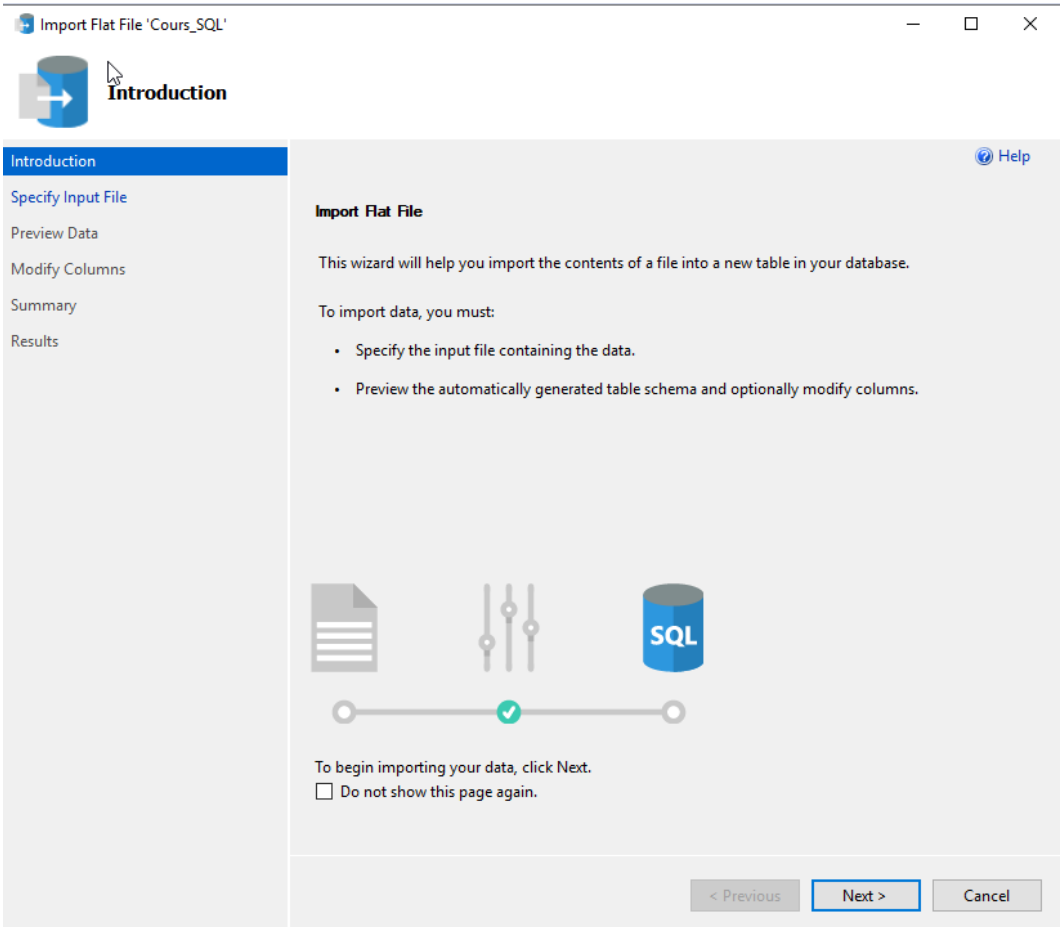

Entrez votre fichier et vous pouvez modifier le nom de la table puis Suivant

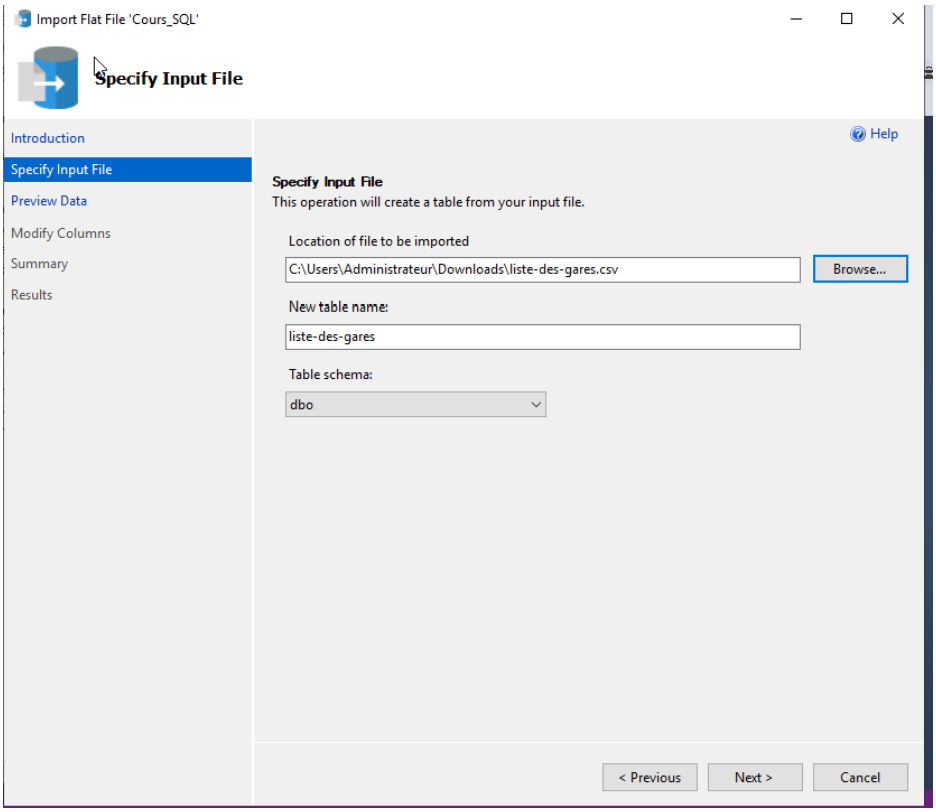

On peut ensuite visualiser les données de notre futur table SQL puis appuyer sur suivant

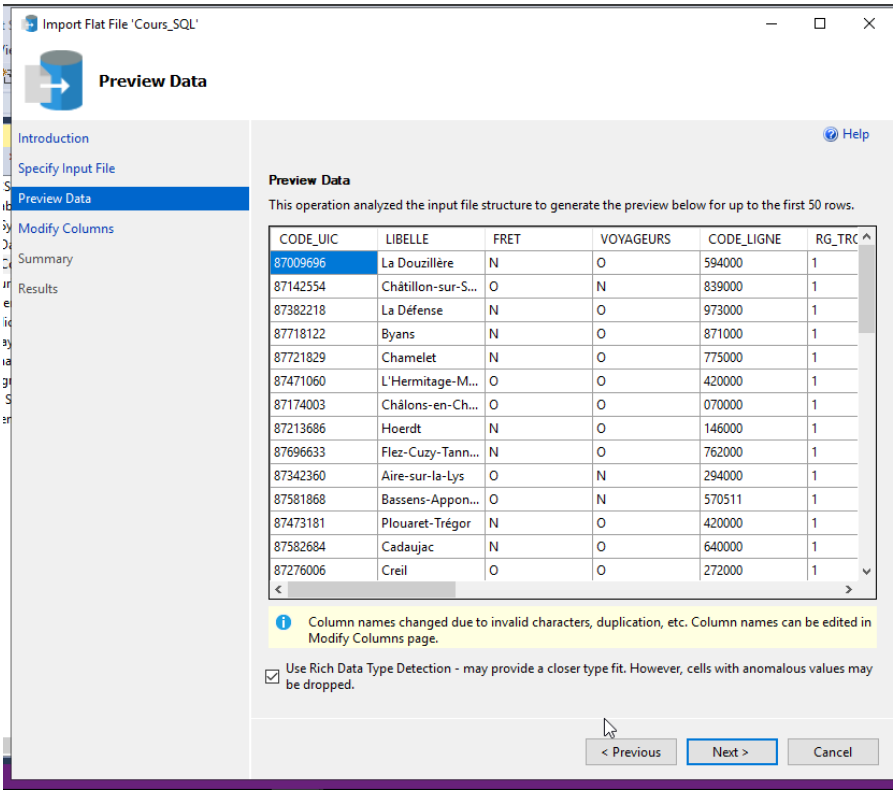

CODE_UIC	LIBELLE	FRET	VOYAGEURS	CODE_LIGNE	RG_TRC
87009696	La Douzillère	N	O	594000	1
87142554	Châtillon-sur-S...	O	N	839000	1
87382218	La Défense	N	O	973000	1
87718122	Byans	N	O	871000	1
87721829	Chamelet	N	O	775000	1
87471060	L'Hermitage-M...	O	O	420000	1
87174003	Châlons-en-Ch...	O	O	070000	1
87213686	Hoerdt	N	O	146000	1
87696633	Flez-Cuzy-Tann...	N	O	762000	1
87342360	Aire-sur-la-Lys	O	N	294000	1
87581868	Bassens-Appon...	O	N	570511	1
87473181	Plouaret-Trégor	N	O	420000	1
87582684	Cadaujac	N	O	640000	1
87276006	Creil	O	O	272000	1

On peut ici retrouver toutes les colonnes et voir le type de donner affecter et pouvoir modifier si une erreur est détecter et pouvoir décider des valeurs qui peuvent être nulle et des clés primaires

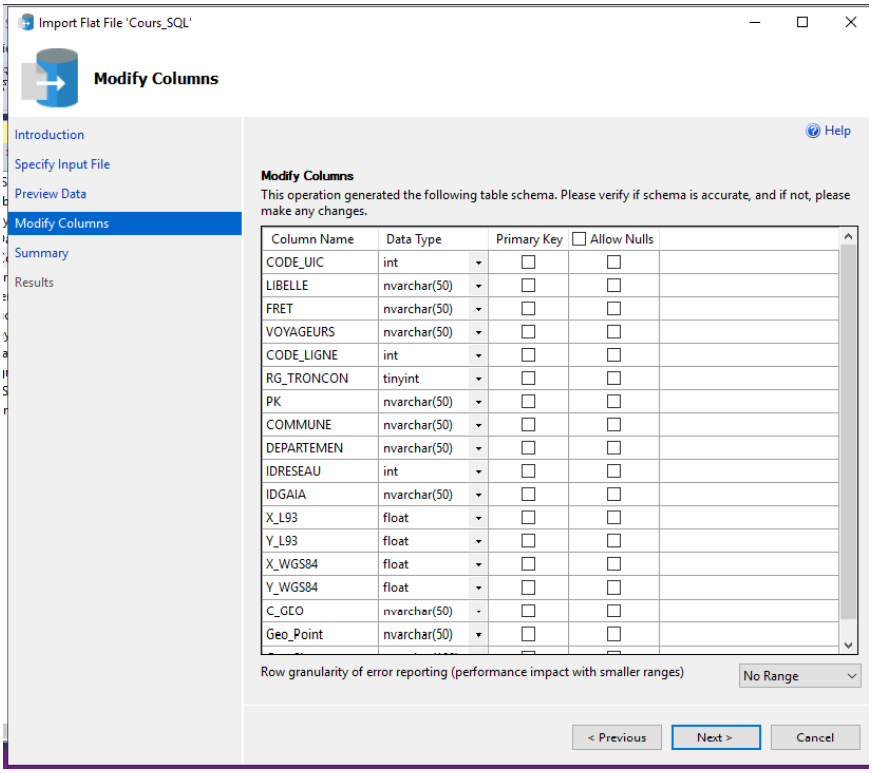

On retrouve le sommaire de notre table

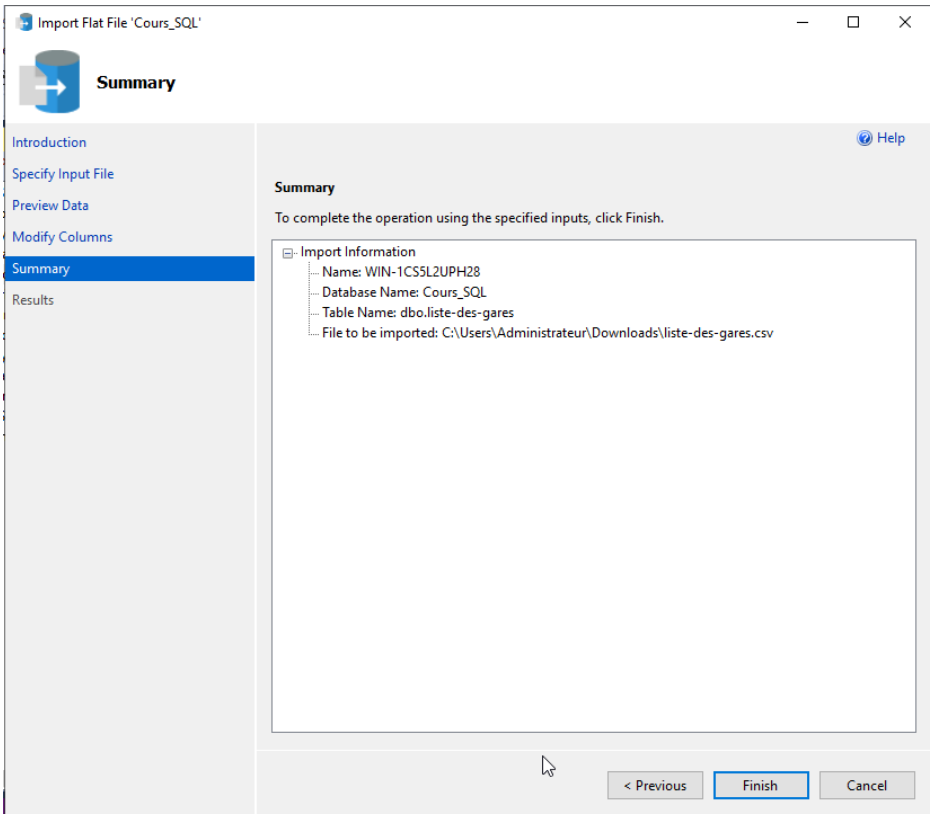

Puis essayons de faire des requêtes pour vérifier que la table fonctionne

Je chercher toute les informations d'une gare commençant par Cormeil

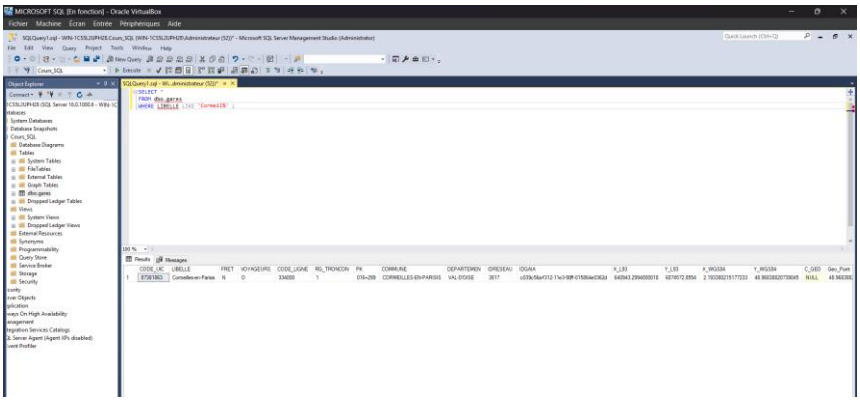

On récupère toutes les informations des gars prenant des FRET et des Voyageurs et on trie le nom des villes par ordre alphabétique

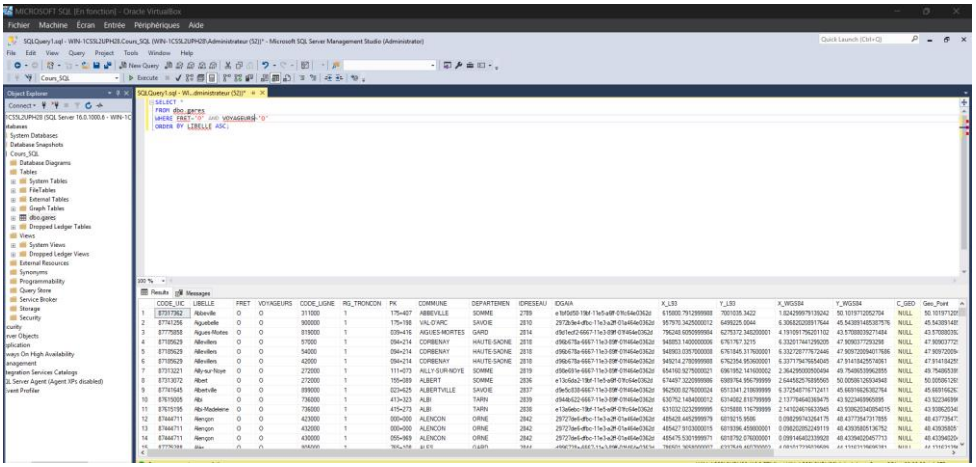
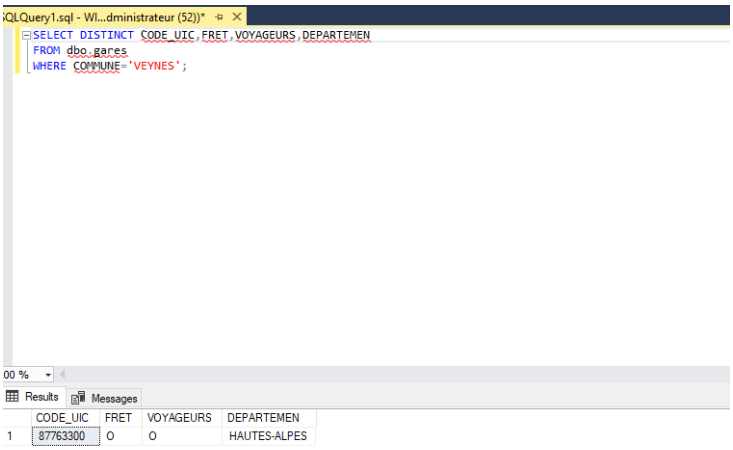
J'ai cherché le première gare arrivant correspondant à la commune de Veynes en renvoyant son ID et si il fait du fret et prend des voyageurs et le département de celui-ci