Thor Sanchez

Reykjavík, Ísland
Sími: 832 1488 · sanchezthor@gmail.com
Portfolio: thorsan.xyz
GitHub: github.com/thorsanchez

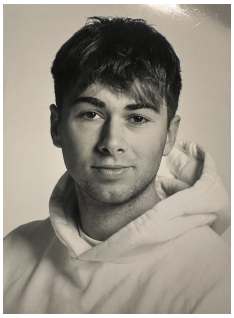

Um Mig

Tölvunarfræðingur (B.Sc.) með bakgrunn í Python, TypeScript og JavaScript forritun, React, gagnavinnslu og þróun hagnýtra hugbúnaðarlausna. Hef reynslu af API-tengingum, sjálfvirknivæðingu ferla og rekstrartengdri gagnavinnslu. Hef mikinn áhuga á framendaforritun, gervigreind, máltækni, hönnun og skýjalausnum.

Menntun

- **B.Sc. í tölvunarfræði** – Háskóli Íslands (2022 – 2025)
- **Stúdentspróf** – Kvennaskólinn í Reykjavík (2018 – 2021)
- **Stabekk menntaskóli**, Bærum, Noregi (2017 – 2018)

Starfsreynsla

Tækniverktaki – Veflausnir, gagnavinnsla & IT-kerfi
Cosan & Ortopedia (2018 – 2025, hlutastarf samhliða námi)

- Hönnun, uppsetning og viðhald vefsíðna
- Sjálfstæð verktakavinna við tæknilegar lausnir og ferla.

Dropp – Vaktstjóri & skrifstofuvinna (2020 – 2024)

- Starfaði sem vaktstjóri og á skrifstofu eitt sumarið þar sem ég sinnti fjölbreyttum verkefnum, svo sem skipulagningu og samskiptum við viðskiptavini. Fékk góða reynslu í ábyrgð, skipulagi og að laga mig að mismunandi verkefnum.

Fimir ehf. – Almenn byggingarvinna (2018)

Tæknileg færni

- **Forritunarmál:** Python, JavaScript, TypeScript, Java
- **Gagnavinnsla & gervigreind:** Python (pandas, numpy), NLP
- **Bakendi & API:** Python (FastAPI, Flask), REST API, JWT, PostgreSQL; Node.js (Express)
- **Veflausnir:** HTML, CSS, React, Next.js, Tailwind CSS

Keppnir

- **Gervigreindarkeppni Íslands 2026** – 7. sæti í opnum flokki og 9. sæti í heildarkeppni af 81 liðum GitHub: Gervigreindarkeppni_Islands_2026

Tungumál

Íslenska
Norska
Enska

Áhugamál

Gervigreind og ný tækni, forritun, fjármál, fótbolti, hönnun, þríþraut og líkamsrækt