Odyssey Book 19 for scale E4,F4,G4,A4,B4,C5,D5

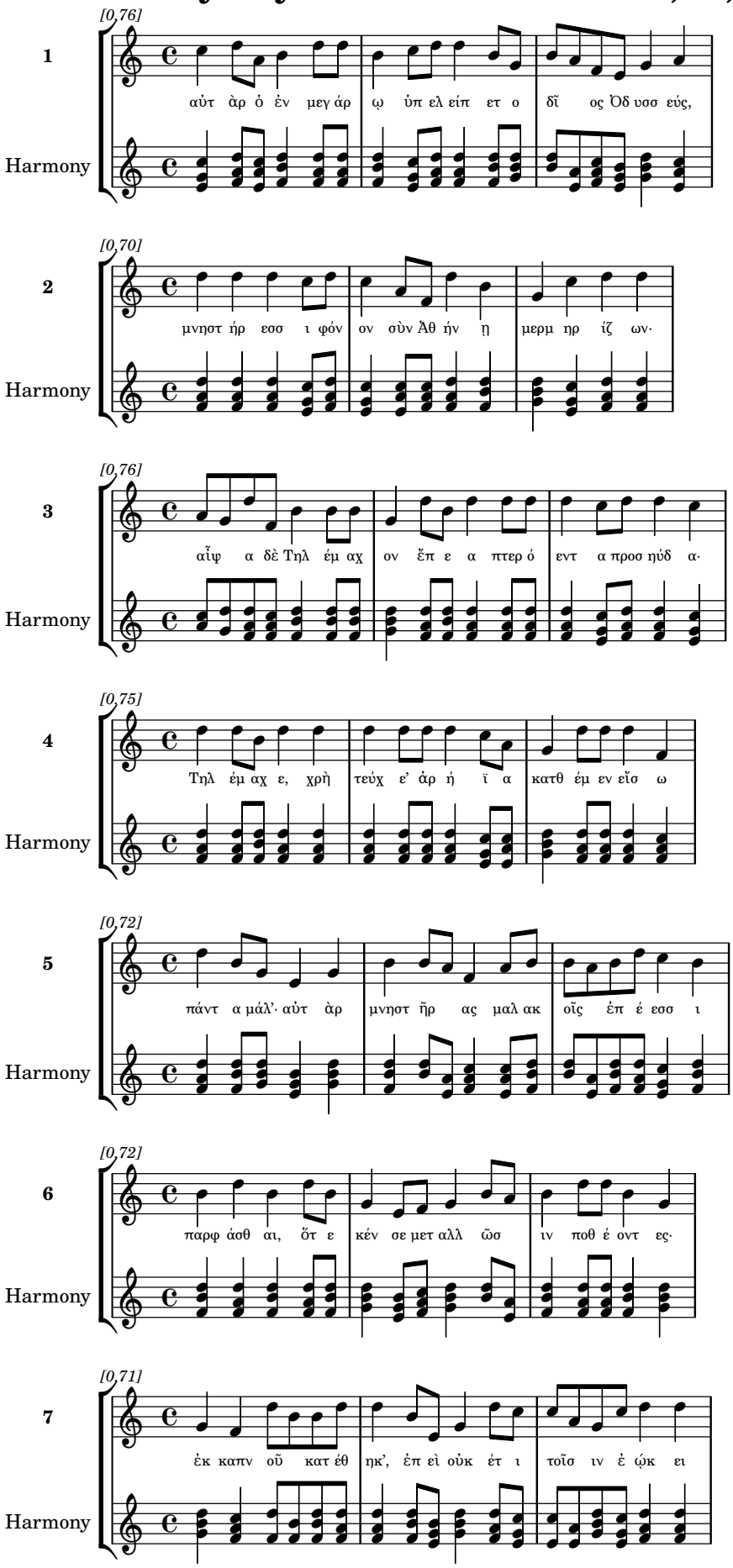

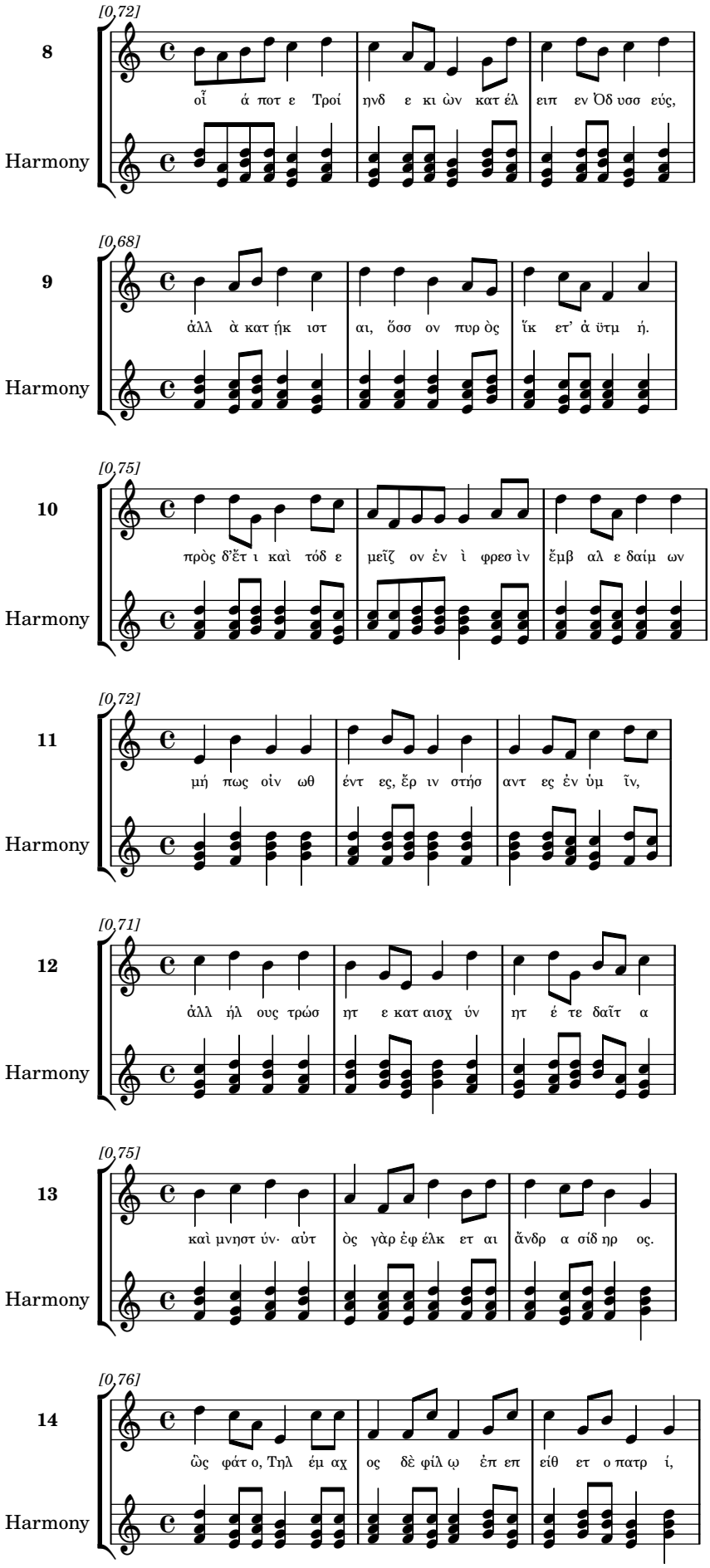
[0,72]
8
οἶ ά ποτ ε Τροί ηνδ ε κι ὢν κατ έλ ειπ εν Ὀδ υσσ εύς,
Harmony
[0,68]
9
ἀλλ ὰ κατ ῄκ ιστ αι, ὅσσ ον πυρ ὸς ἵκ ετ’ ἀ ϋτμ ή.
Harmony
[0,75]
10
πρὸς δ’ἔτ ι καὶ τόδ ε μεῖζ ον ἐν ὶ φρεσ ὶν ἔμβ αλ ε δαίμ ων
Harmony
[0,72]
11
μή πως οἴν ωθ έντ ες, ἔρ ιν στήσ αντ ες ἐν ὑμ ῖν,
Harmony
[0,71]
12
ἀλλ ήλ ους τρώσ ητ ε κατ αισχ ύν ητ έ τε δαῖτ α
Harmony
[0,75]
13
καὶ μνηστ ύν· αὐτ ὸς γὰρ ἐφ έλκ ετ αι ἄνδρ α σίδ ηρ ος.
Harmony
[0,76]
14
ὣς φάτ ο, Τηλ έμ αχ ος δὲ φίλ ῳ ἐπ επ είθ ετ ο πατρ ί,
Harmony

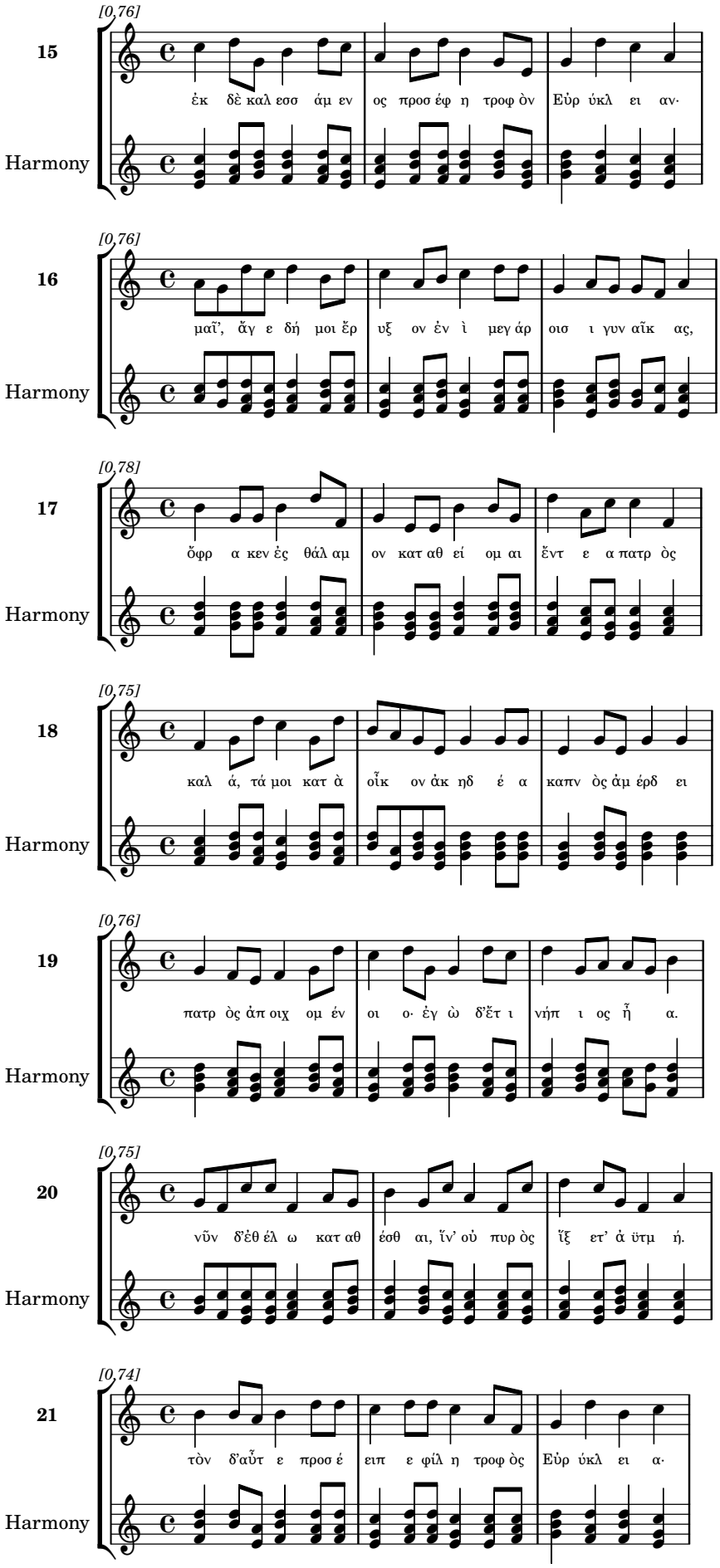
[0,76]
15
ἐκ δὲ καλ εσσ άμ εν ος προσ έφ η τροφ ὸν Εὐρ ύκλ ει αν·
Harmony
[0,76]
16
μαῖ', ἄγ ε δή μοι ἔρ υξ ον ἐν ὶ μεγ άρ οισ ι γυν αῖκ ας,
Harmony
[0,78]
17
ὄφρ α κεν ἐς θάλ αμ ον κατ αθ εί ομ αι ἔντ ε α πατρ ὸς
Harmony
[0,75]
18
καλ ά, τά μοι κατ ὰ οἶκ ον ἀκ ηδ έ α καπν ὸς ἀμ έρδ ει
Harmony
[0,76]
19
πατρ ὸς ἀπ οιχ ομ έν οι ο· ἐγ ὼ δ'ἔτ ι νήπ ι ος ἦ α.
Harmony
[0,75]
20
νῦν δ'ἐθ έλ ω κατ αθ έσθ αι, ἵν' οὐ πυρ ὸς ἵξ ετ' ἀ ϋτμ ή.
Harmony
[0,74]
21
τὸν δ'αὖτ ε προσ έ ειπ ε φίλ η τροφ ὸς Εὐρ ύκλ ει α·
Harmony

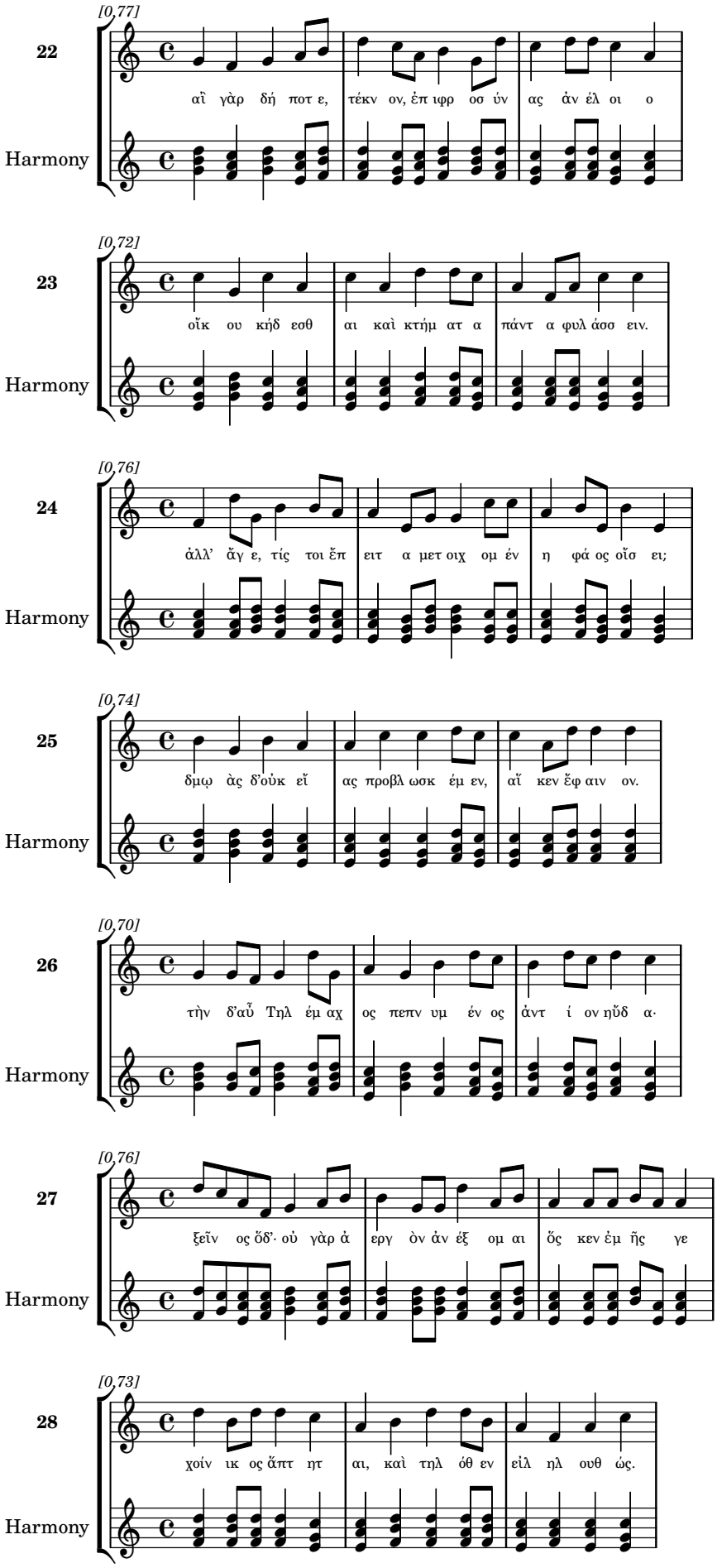
[0,77]
22
αἶ γὰρ δή ποτ ε, τέκν ον, ἐπ ιφρ οσ ύν ας ἀν έλ οι ο
Harmony
[0,72]
23
οἴκ ου κήδ εσθ αι καὶ κτήμ ατ α πάντ α φυλ άσσ ειν.
Harmony
[0,76]
24
ἀλλ’ ἄγ ε, τίς τοι ἔπ ειτ α μετ οιχ ομ έν η φά ος οἴσ ει;
Harmony
[0,74]
25
δμῳ ὰς δ’οὐκ εἴ ας προβλ ωσκ έμ εν, αἴ κεν ἔφ αιν ον.
Harmony
[0,70]
26
τὴν δ’αὖ Τηλ έμ αχ ος πεπν υμ έν ος ἀντ ί ον ηὔδ α·
Harmony
[0,76]
27
ξεῖν ος ὅδ’· οὐ γὰρ ἀ εργ ὸν ἀν έξ ομ αι ὅς κεν ἐμ ῆς γε
Harmony
[0,73]
28
χοίν ικ ος ἅπτ ητ αι, καὶ τηλ όθ εν εἰλ ηλ ουθ ώς.
Harmony

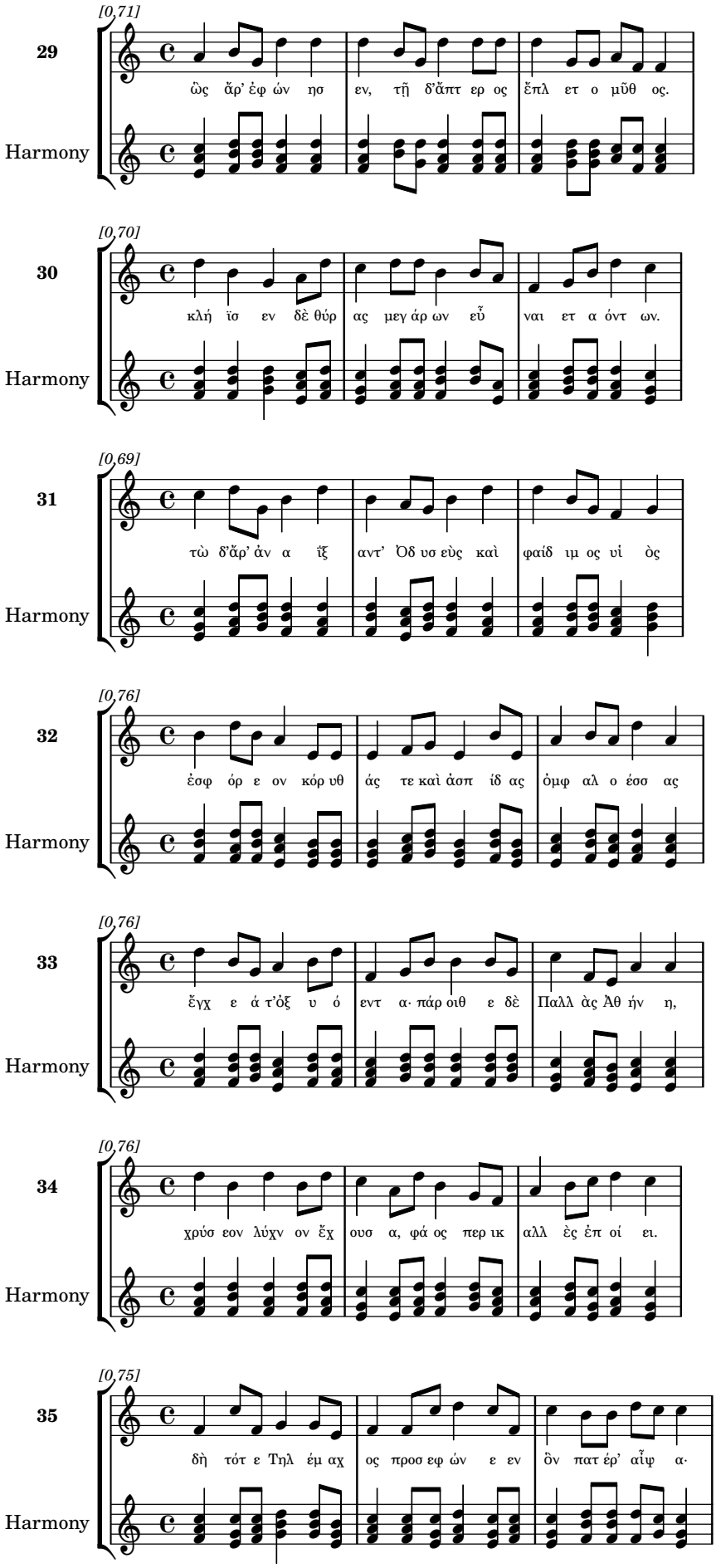
[0,71]
29
ὣς ἄρ' ἐφ ών ησ εν, τῇ δ'ἄπτ ερ ος ἔπλ ετ ο μῦθ ος.
Harmony
[0,70]
30
κλή ϊσ εν δὲ θύρ ας μεγ άρ ων εὖ ναι ετ α όντ ων.
Harmony
[0,69]
31
τὼ δ'ἄρ' ἀν α ΐξ αντ' Ὀδ υσ εὺς καὶ φαίδ ιμ ος υἱ ὸς
Harmony
[0,76]
32
ἐσφ όρ ε ον κόρ υθ άς τε καὶ ἀσπ ίδ ας ὀμφ αλ ο έσσ ας
Harmony
[0,76]
33
ἔγχ ε ά τ'ὀξ υ ό εντ α· πάρ οιθ ε δὲ Παλλ ὰς Ἀθ ήν η,
Harmony
[0,76]
34
χρύσ εον λύχν ον ἔχ ουσ α, φά ος περ ικ αλλ ὲς ἐπ οί ει.
Harmony
[0,75]
35
δὴ τότ ε Τηλ έμ αχ ος προσ εφ ών ε εν ὃν πατ έρ' αἶψ α·
Harmony

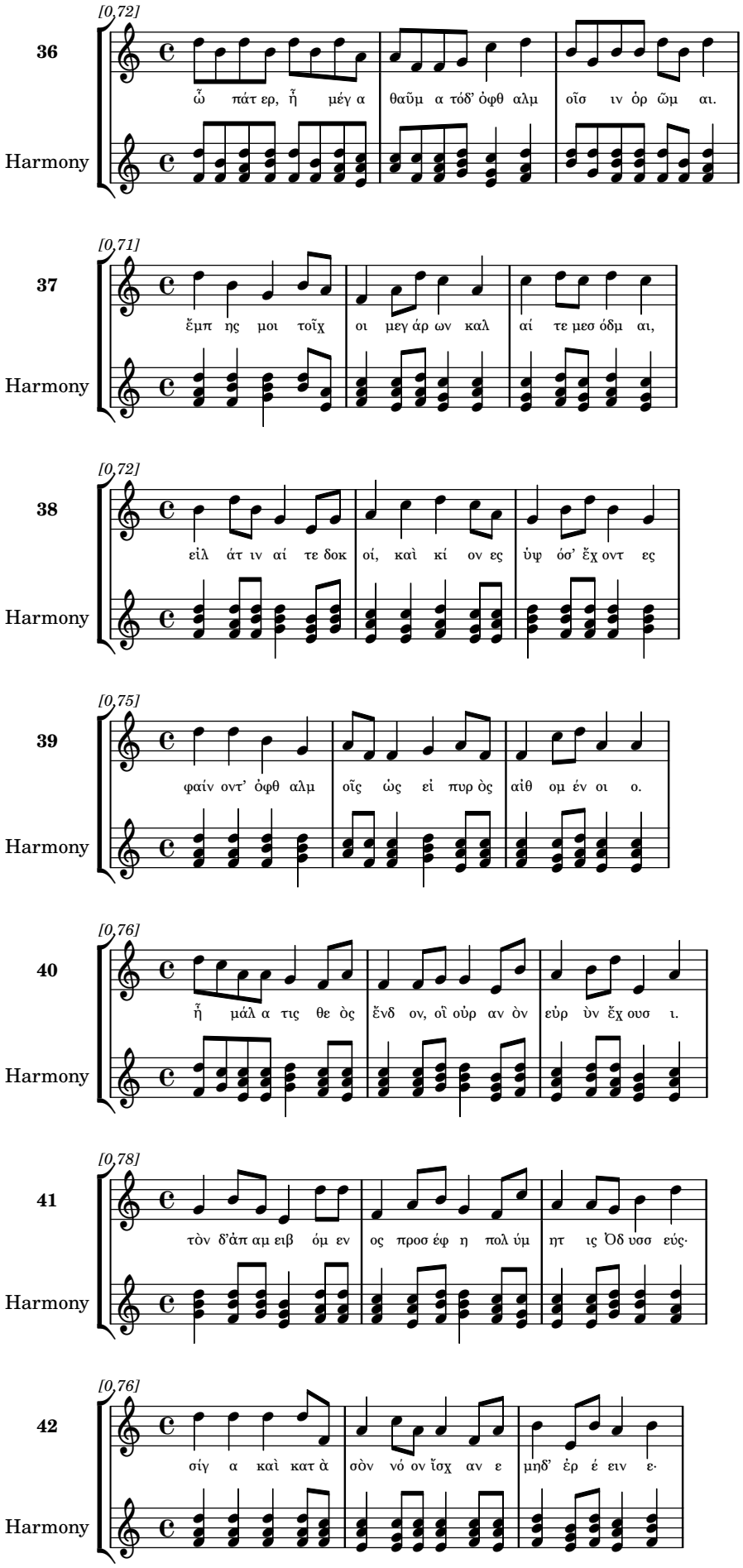
36
[0,72]
ὦ πάτ ερ, ἦ μέγ α θαῦμ α τόδ' ὀφθ αλμ οῖσ ιν ὀρ ῶμ αι.
Harmony
37
[0,71]
ἔμπ ης μοι τοῖχ οι μεγ άρ ων καλ αί τε μεσ όδμ αι,
Harmony
38
[0,72]
εἰλ άτ ιν αί τε δοκ οί, καὶ κί ον ες ὑψ όσ' ἔχ οντ ες
Harmony
39
[0,75]
φαίν οντ' ὀφθ αλμ οῖς ὡς εἰ πυρ ὸς αἰθ ομ έν οι ο.
Harmony
40
[0,76]
ἦ μάλ α τις θε ὸς ἔνδ ον, οἳ οὐρ αν ὸν εὐρ ὺν ἔχ ουσ ι.
Harmony
41
[0,78]
τὸν δ'ἀπ αμ ειβ όμ εν ος προσ έφ η πολ ύμ ητ ις Ὀδ υσσ εύς·
Harmony
42
[0,76]
σίγ α καὶ κατ ὰ σὸν νό ον ἴσχ αν ε μηδ' ἐρ έ ειν ε·
Harmony

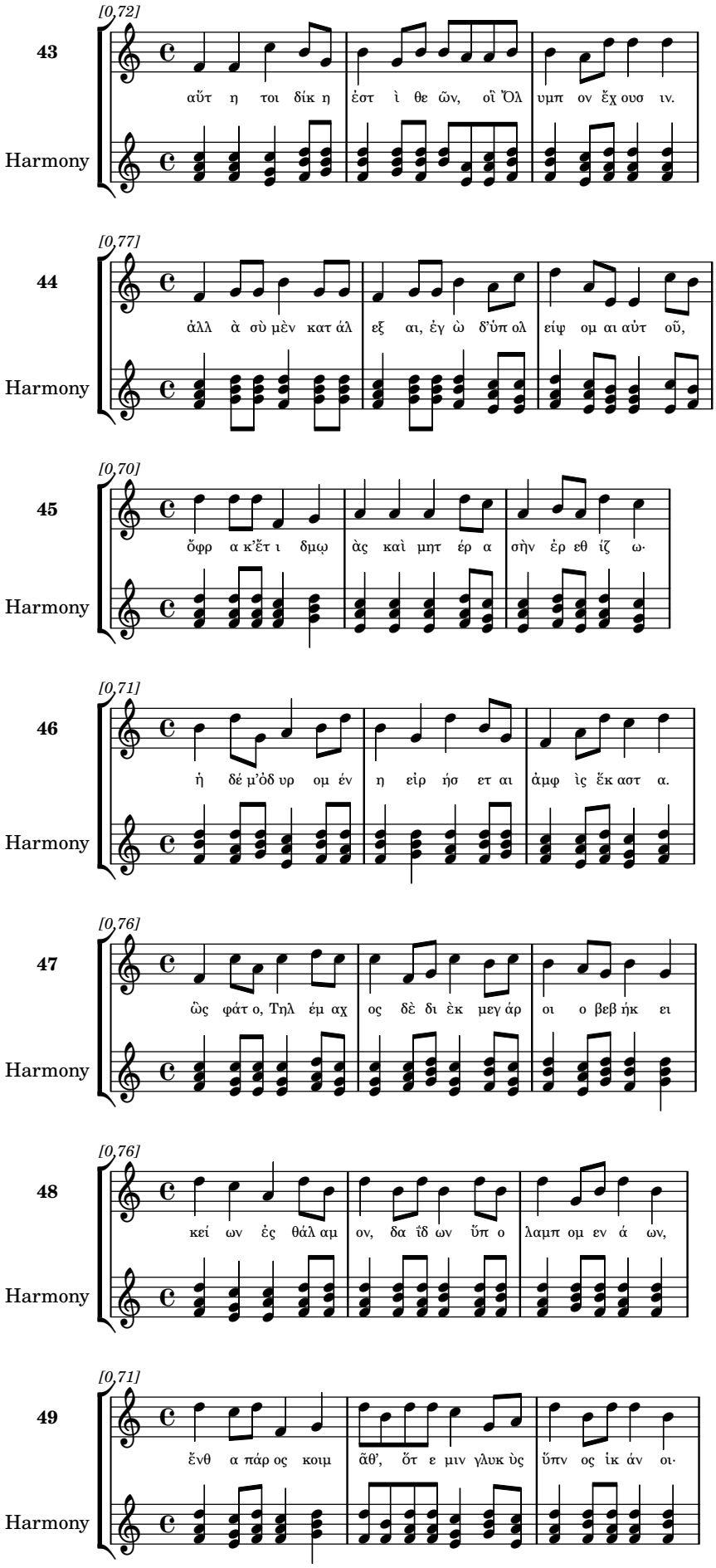
43
[0,72]
αὕτ η τοι δίκ η ἐστ ὶ θε ῶν, οἳ Ὄλ υμπ ον ἔχ ουσ ιν.
Harmony
44
[0,77]
ἀλλ ὰ σὺ μὲν κατ άλ εξ αι, ἐγ ὼ δ'ὑπ ολ είψ ομ αι αὐτ οῦ,
Harmony
45
[0,70]
ὄφρ α κ'ἔτ ι δμῳ ὰς καὶ μητ έρ α σὴν ἐρ εθ ίζ ω·
Harmony
46
[0,71]
ἡ δέ μ'ὀδ υρ ομ έν η εἰρ ήσ ετ αι ἀμφ ὶς ἕκ αστ α.
Harmony
47
[0,76]
ὣς φάτ ο, Τηλ έμ αχ ος δὲ δι ὲκ μεγ άρ οι ο βεβ ήκ ει
Harmony
48
[0,76]
κεί ων ἐς θάλ αμ ον, δα ΐδ ων ὕπ ο λαμπ ομ εν ά ων,
Harmony
49
[0,71]
ἔνθ α πάρ ος κοιμ ᾶθ', ὅτ ε μιν γλυκ ὺς ὕπν ος ἵκ άν οι·
Harmony

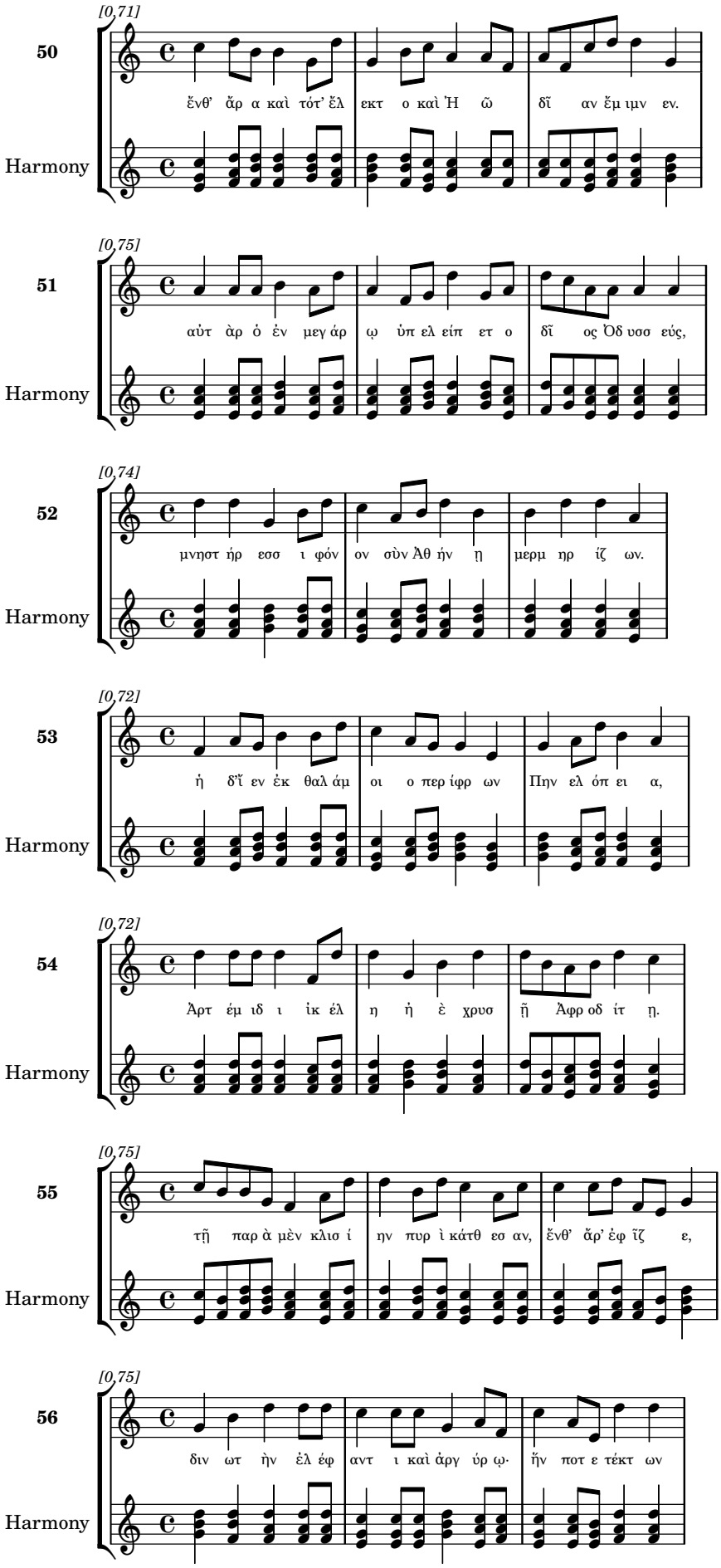
[0,71]
50
ἔνθ' ἄρ α καὶ τότ' ἔλ εκτ ο καὶ Ἡ ῶ δῖ αν ἔμ ιμν εν.
Harmony
[0,75]
51
αὐτ ὰρ ὁ ἐν μεγ άρ ῳ ὑπ ελ είπ ετ ο δῖ ος Ὀδ υσσ εύς,
Harmony
[0,74]
52
μνηστ ήρ εσσ ι φόν ον σὺν Ἀθ ήν ῃ μερμ ηρ ίζ ων.
Harmony
[0,72]
53
ἡ δ'ἴ εν ἑκ θαλ άμ οι ο περ ίφρ ων Πην ελ όπ ει α,
Harmony
[0,72]
54
Ἀρτ έμ ιδ ι ἰκ έλ η ἡ ἐ χρυσ ῇ Ἀφρ οδ ίτ ῃ.
Harmony
[0,75]
55
τῇ παρ ὰ μὲν κλισ ί ην πυρ ὶ κάτθ εσ αν, ἔνθ' ἄρ' ἐφ ῖζ ε,
Harmony
[0,75]
56
διν ωτ ὴν ἐλ έφ αντ ι καὶ ἀργ ύρ ῳ· ἥν ποτ ε τέκτ ων
Harmony

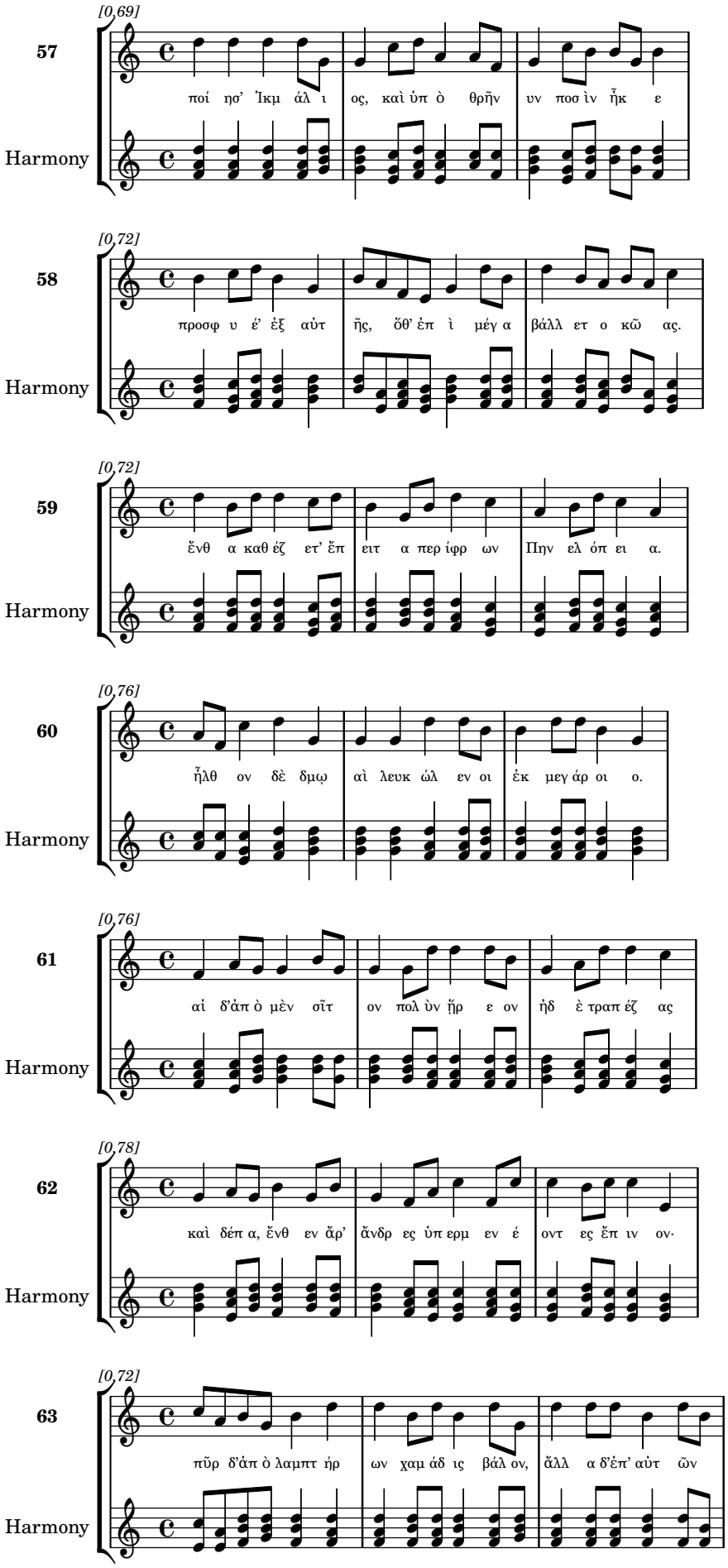
[0,69]
57
ποί ησ' Ἰκμ άλ ι
ος, καὶ ὑπ ὸ θρῆν
υν ποσ ὶν ἦκ ε
Harmony
[0,72]
58
προσφ υ έ' ἐξ αὐτ
ῆς, ὅθ' ἐπ ὶ μέγ α
βάλλ ετ ο κῶ ας.
Harmony
[0,72]
59
ἔνθ α καθ έζ ετ' ἔπ
ειτ α περ ίφρ ων
Πην ελ όπ ει α.
Harmony
[0,76]
60
ἦλθ ον δὲ δμῳ
αὶ λευκ ώλ εν οι
ἐκ μεγ άρ οι ο.
Harmony
[0,76]
61
αἰ δ'ἀπ ὸ μὲν σῖτ
ον πολ ὺν ᾗρ ε ον
ἠδ ὲ τραπ έζ ας
Harmony
[0,78]
62
καὶ δέπ α, ἔνθ εν ἄρ'
ἄνδρ ες ὑπ ερμ εν έ
οντ ες ἔπ ιν ον·
Harmony
[0,72]
63
πῦρ δ'ἀπ ὸ λαμπτ ήρ
ων χαμ άδ ις βάλ ον,
ἄλλ α δ'ἐπ' αὐτ ῶν
Harmony

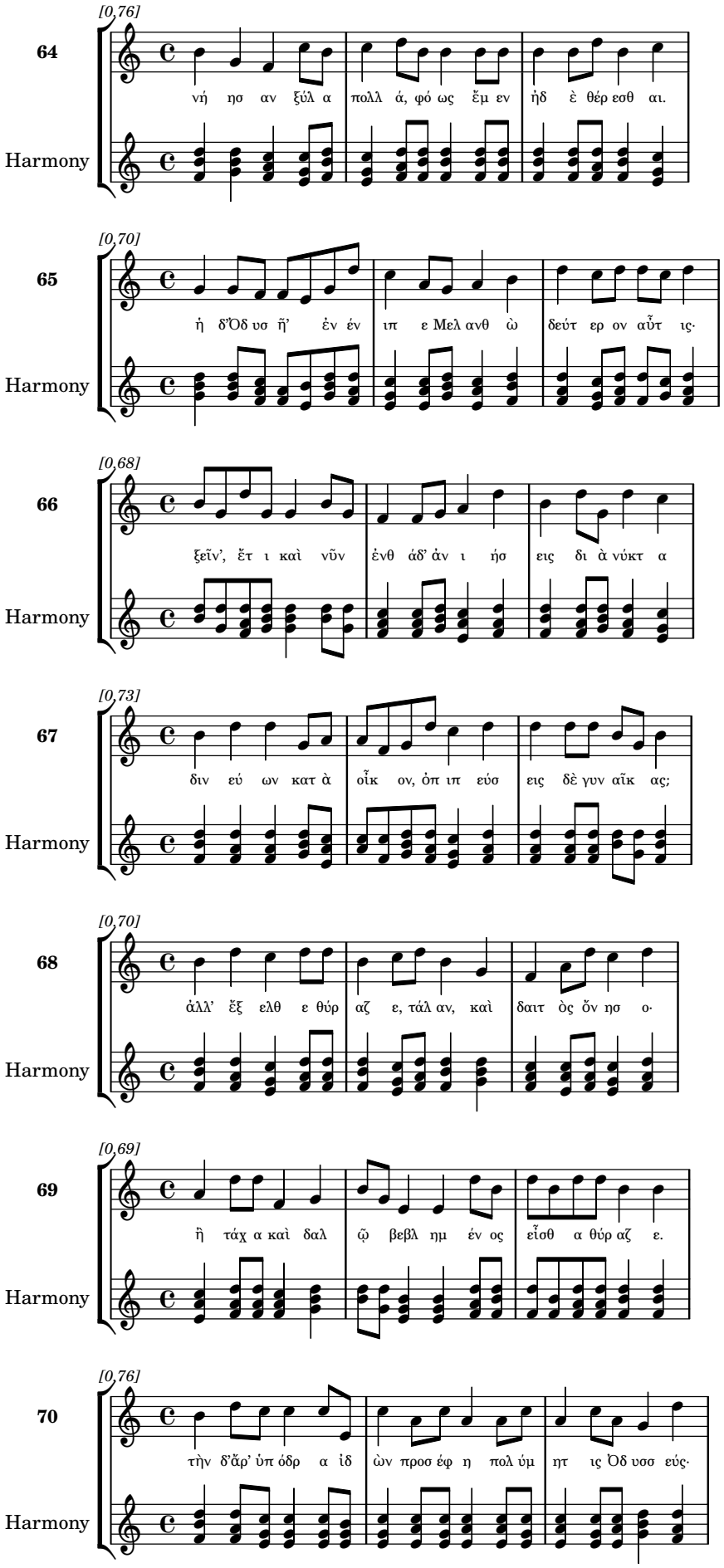
[0,76]
64
νή ησ αν ξύλ α πολλ ά, φό ως ἔμ εν ἠδ ὲ θέρ εσθ αι.
Harmony
[0,70]
65
ἡ δ'Ὀδ υσ ῆ' ἐν έν ιπ ε Μελ ανθ ὼ δεύτ ερ ον αὖτ ις·
Harmony
[0,68]
66
ξεῖν', ἔτ ι καὶ νῦν ἐνθ άδ' ἀν ι ήσ εις δι ὰ νύκτ α
Harmony
[0,73]
67
διν εύ ων κατ ὰ οἶκ ον, ὀπ ιπ εύσ εις δὲ γυν αῖκ ας;
Harmony
[0,70]
68
ἀλλ' ἔξ ελθ ε θύρ αζ ε, τάλ αν, καὶ δαιτ ὸς ὄν ησ ο·
Harmony
[0,69]
69
ἢ τάχ α καὶ δαλ ῷ βεβλ ημ έν ος εἶσθ α θύρ αζ ε.
Harmony
[0,76]
70
τὴν δ'ἄρ' ὑπ όδρ α ἰδ ὼν προσ έφ η πολ ύμ ητ ις Ὀδ υσσ εύς·
Harmony

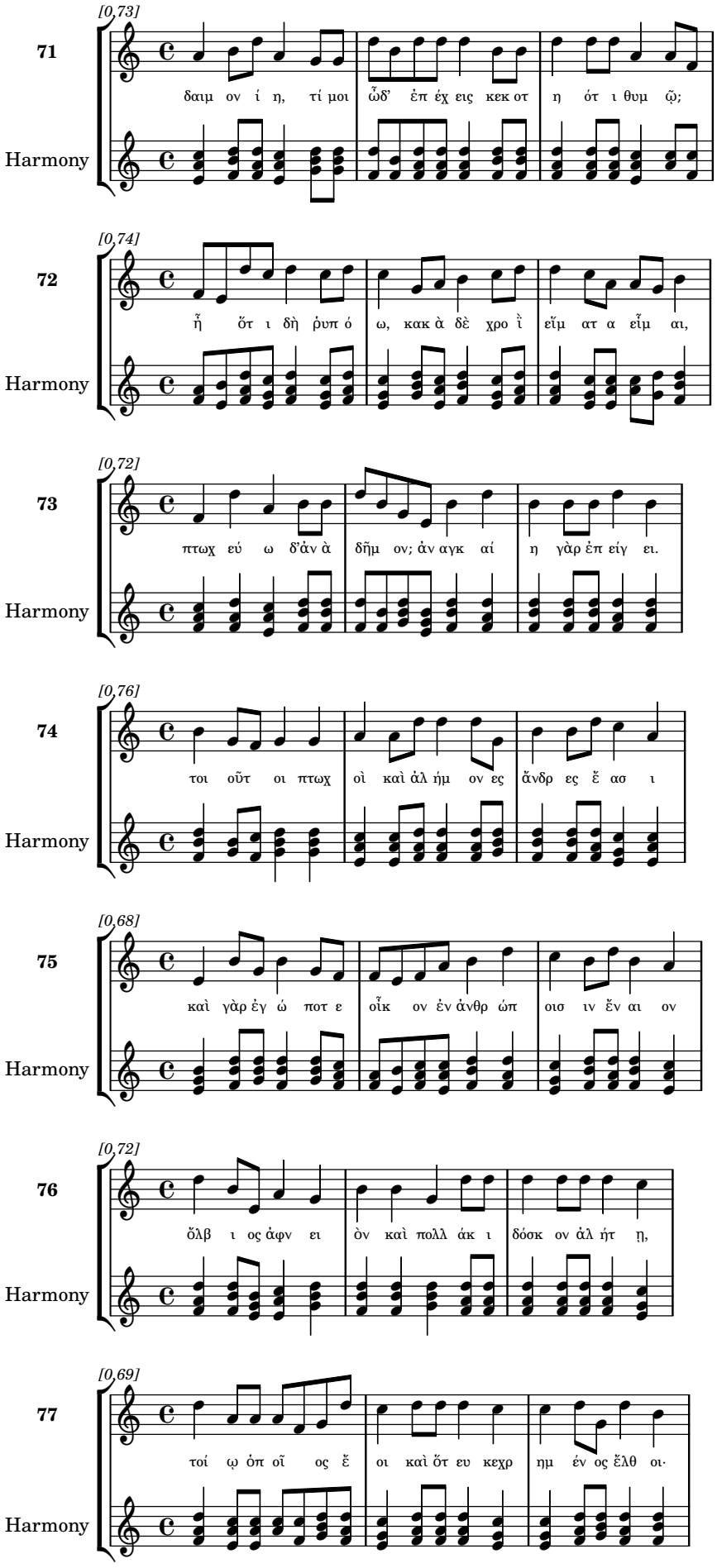
71
[0,73]
δαιμ ον ί η, τί μοι ὧδ' ἐπ έχ εις κεκ οτ η ότ ι θυμ ῷ;
Harmony
72
[0,74]
ἦ ὅτ ι δὴ ῥυπ ό ω, κακ ὰ δὲ χρο ὶ εἴμ ατ α εἶμ αι,
Harmony
73
[0,72]
πτωχ εύ ω δ'ἀν ὰ δῆμ ον; ἀν αγκ αί η γὰρ ἐπ είγ ει.
Harmony
74
[0,76]
τοι οὔτ οι πτωχ οὶ καὶ ἀλ ήμ ον ες ἄνδρ ες ἔ ασ ι
Harmony
75
[0,68]
καὶ γὰρ ἐγ ώ ποτ ε οἶκ ον ἐν ἀνθρ ώπ οισ ιν ἔν αι ον
Harmony
76
[0,72]
ὄλβ ι ος ἀφν ει ὸν καὶ πολλ άκ ι δόσκ ον ἀλ ήτ ῃ,
Harmony
77
[0,69]
τοί ῳ ὀπ οῖ ος ἔ οι καὶ ὅτ ευ κεχρ ημ έν ος ἔλθ οι·
Harmony

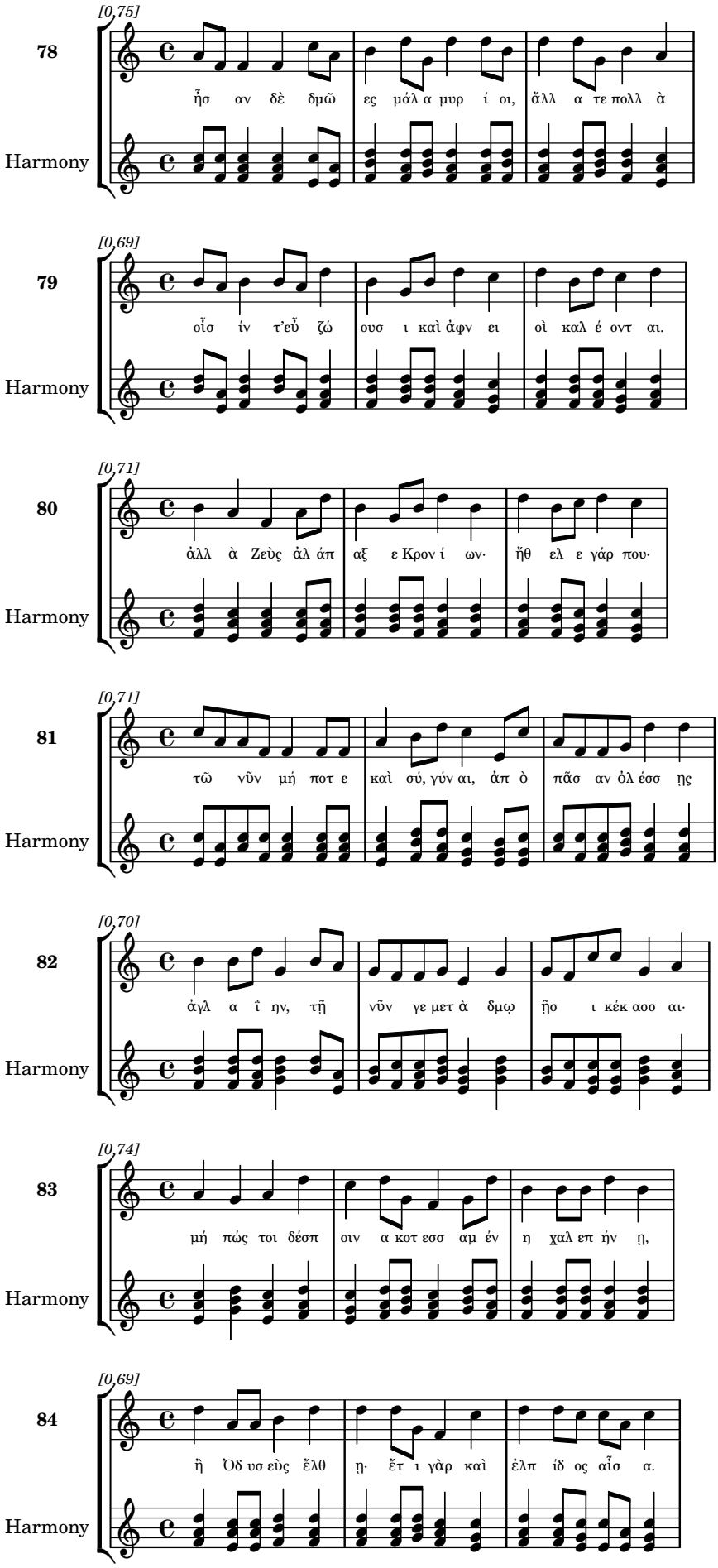
[0,75]
78
ἦσ αν δὲ δμῶ ες μάλ α μυρ ί οι, ἄλλ α τε πολλ ὰ
Harmony
[0,69]
79
οἷσ ίν τ’εὖ ζώ ουσ ι καὶ ἀφν ει οὶ καλ έ οντ αι.
Harmony
[0,71]
80
ἀλλ ὰ Ζεὺς ἀλ άπ αξ ε Κρον ί ων· ἤθ ελ ε γάρ που·
Harmony
[0,71]
81
τῶ νῦν μή ποτ ε καὶ σύ, γύν αι, ἀπ ὸ πᾶσ αν ὀλ έσσ ῃς
Harmony
[0,70]
82
ἀγλ α ΐ ην, τῇ νῦν γε μετ ὰ δμῳ ῇσ ι κέκ ασσ αι·
Harmony
[0,74]
83
μή πώς τοι δέσπ οιν α κοτ εσσ αμ έν η χαλ επ ήν ῃ,
Harmony
[0,69]
84
ἢ Ὀδ υσ εὺς ἔλθ ῃ· ἔτ ι γὰρ καὶ ἐλπ ίδ ος αἷσ α.
Harmony

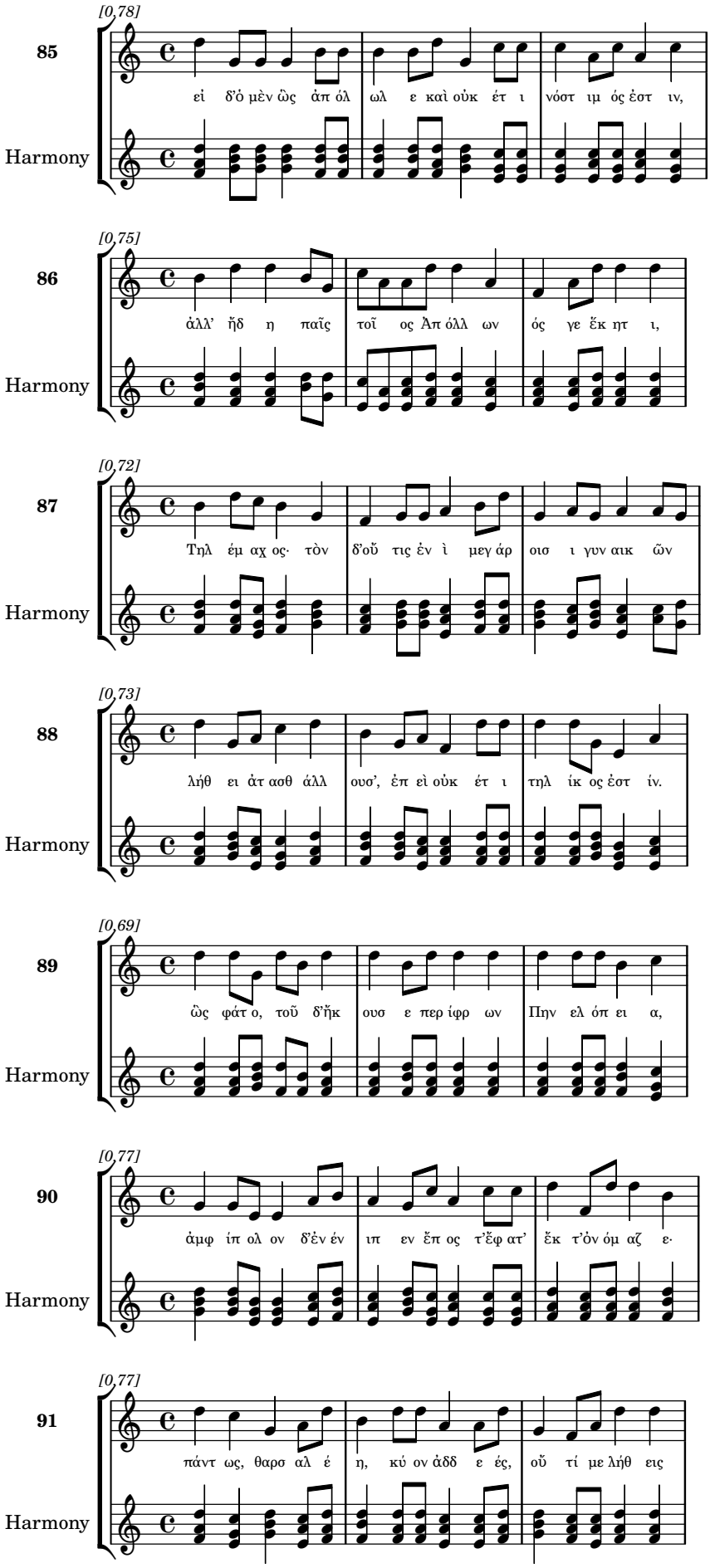
[0,78]
85
εἰ δ'ὁ μὲν ὡς ἀπ ὸλ ωλ ε καὶ οὐκ ἔτ ι νόστ ιμ ός ἐστ ιν,
Harmony
[0,75]
86
ἀλλ' ἤδ η παῖς τοῖ ος Ἀπ όλλ ων ός γε ἔκ ητ ι,
Harmony
[0,72]
87
Τηλ έμ αχ ος· τὸν δ'οὔ τις ἐν ὶ μεγ άρ οισ ι γυν αικ ῶν
Harmony
[0,73]
88
λήθ ει ἀτ ασθ άλλ ουσ', ἐπ εὶ οὐκ ἔτ ι τηλ ίκ ος ἐστ ίν.
Harmony
[0,69]
89
ὣς φάτ ο, τοῦ δ'ἤκ ουσ ε περ ίφρ ων Πην ελ όπ ει α,
Harmony
[0,77]
90
ἀμφ ίπ ολ ον δ'ἐν έν ιπ εν ἔπ ος τ'ἔφ ατ' ἔκ τ'ὀν όμ αζ ε·
Harmony
[0,77]
91
πάντ ως, θαρσ αλ έ η, κύ ον ἀδδ ε ές, οὔ τί με λήθ εις
Harmony

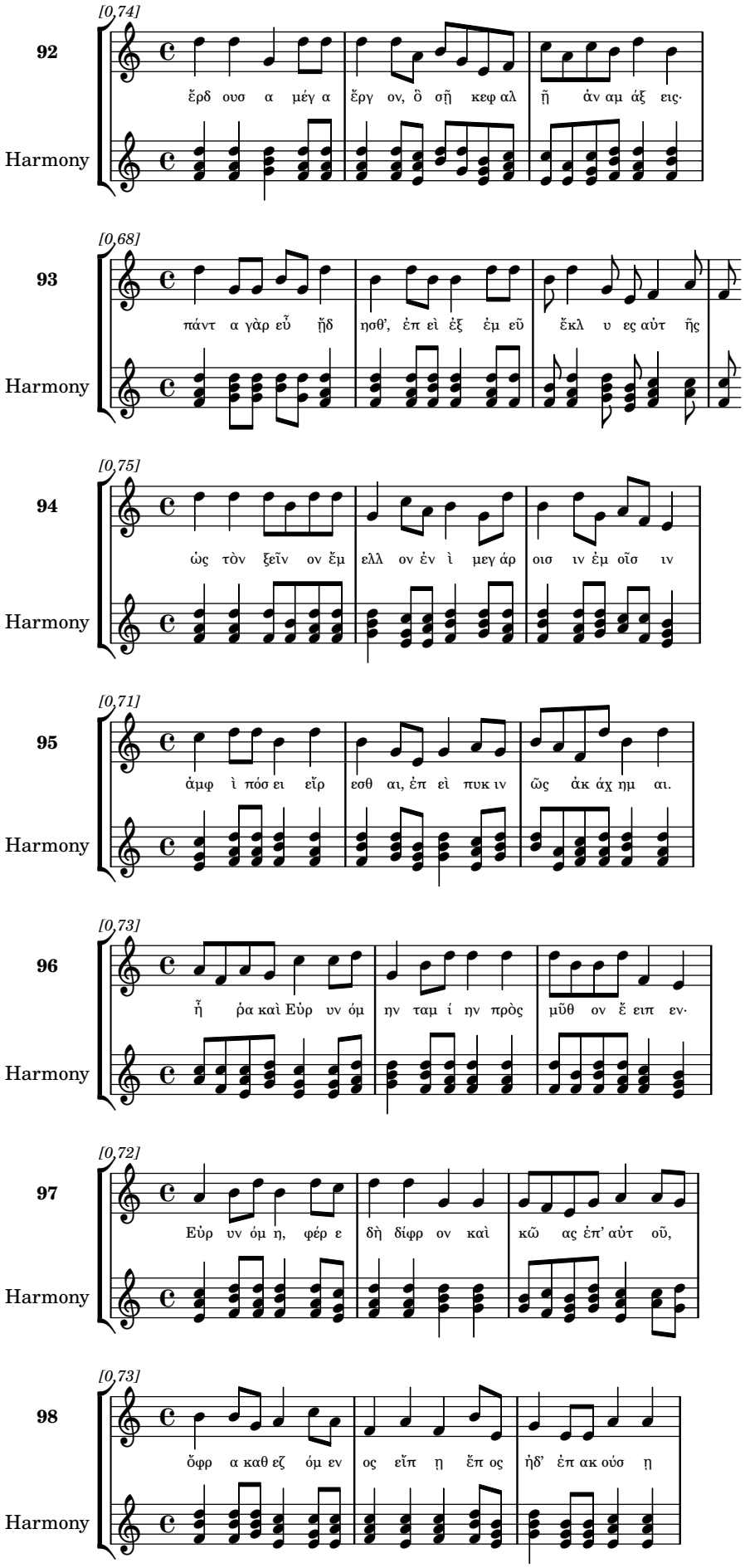
[0,74]
92
ἔρδ ουσ α μέγ α ἔργ ον, ὃ σῇ κεφ αλ ῇ ἀν αμ άξ εις·
Harmony
[0,68]
93
πάντ α γὰρ εὖ ᾔδ ησθ', ἐπ εὶ ἐξ ἐμ εῦ ἔκλ υ ες αὐτ ῆς
Harmony
[0,75]
94
ὡς τὸν ξεῖν ον ἔμ ελλ ον ἐν ὶ μεγ άρ οισ ιν ἐμ οῖσ ιν
Harmony
[0,71]
95
ἀμφ ὶ πόσ ει εἴρ εσθ αι, ἐπ εὶ πυκ ιν ῶς ἀκ άχ ημ αι.
Harmony
[0,73]
96
ἦ ῥα καὶ Εὐρ υν όμ ην ταμ ί ην πρὸς μῦθ ον ἔ ειπ εν·
Harmony
[0,72]
97
Εὐρ υν όμ η, φέρ ε δὴ δίφρ ον καὶ κῶ ας ἐπ' αὐτ οῦ,
Harmony
[0,73]
98
ὄφρ α καθ εζ όμ εν ος εἴπ ῃ ἔπ ος ἠδ' ἐπ ακ ούσ ῃ
Harmony

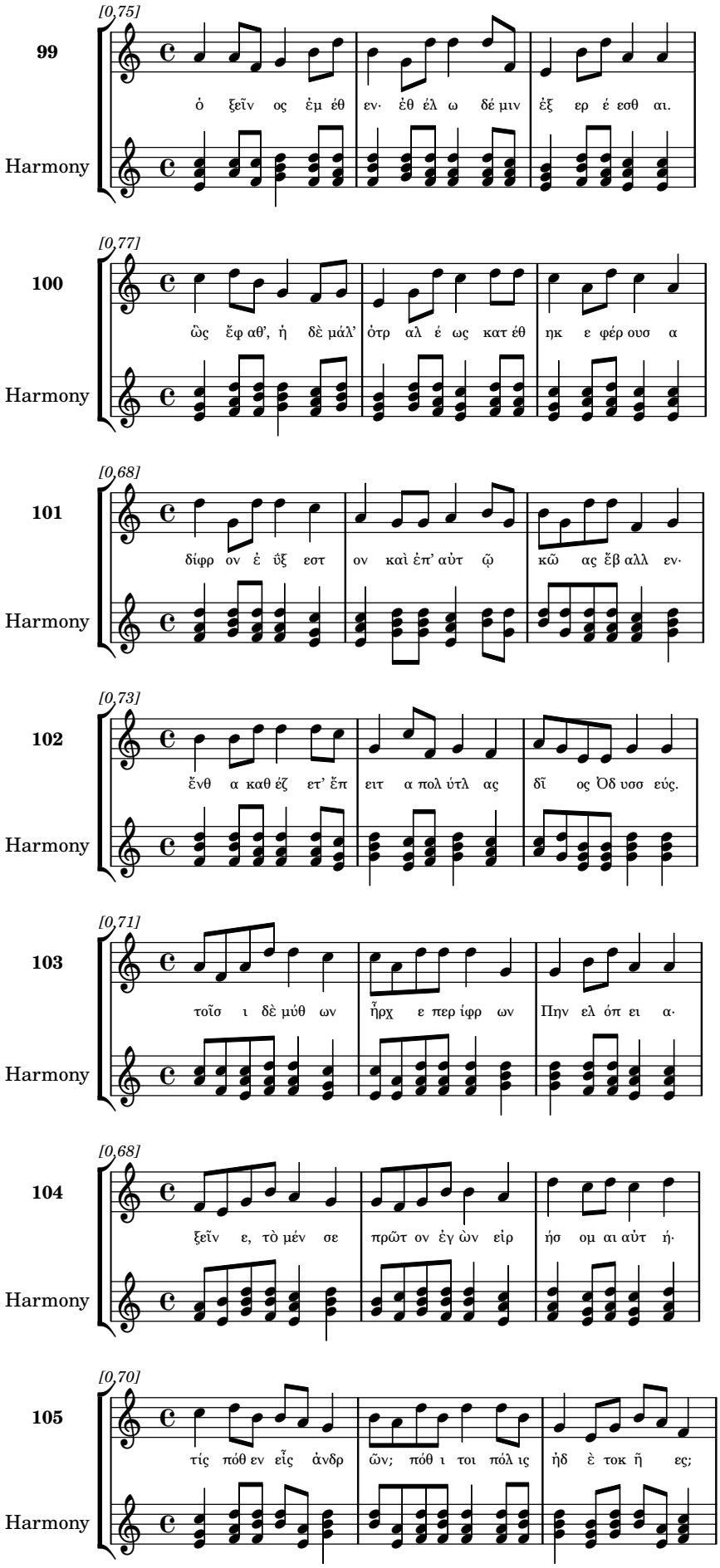
99
[0,75]
ὁ ξεῖν ος ἐμ έθ εν· ἐθ έλ ω δέ μιν ἐξ ερ έ εσθ αι.
Harmony
100
[0,77]
ὣς ἔφ αθ', ἡ δὲ μάλ' ὀτρ αλ έ ως κατ έθ ηκ ε φέρ ουσ α
Harmony
101
[0,68]
δίφρ ον ἑ ὑξ εστ ον καὶ ἐπ' αὐτ ῷ κῶ ας ἔβ αλλ εν·
Harmony
102
[0,73]
ἔνθ α καθ έζ ετ' ἔπ ειτ α πολ ύτλ ας δῖ ος Ὀδ υσσ εύς.
Harmony
103
[0,71]
τοῖσ ι δὲ μύθ ων ἦρχ ε περ ίφρ ων Πην ελ όπ ει α·
Harmony
104
[0,68]
ξεῖν ε, τὸ μέν σε πρῶτ ον ἐγ ὼν εἰρ ήσ ομ αι αὐτ ή·
Harmony
105
[0,70]
τίς πόθ εν εἶς ἀνδρ ῶν; πόθ ι τοι πόλ ις ἠδ ὲ τοκ ῆ ες;
Harmony

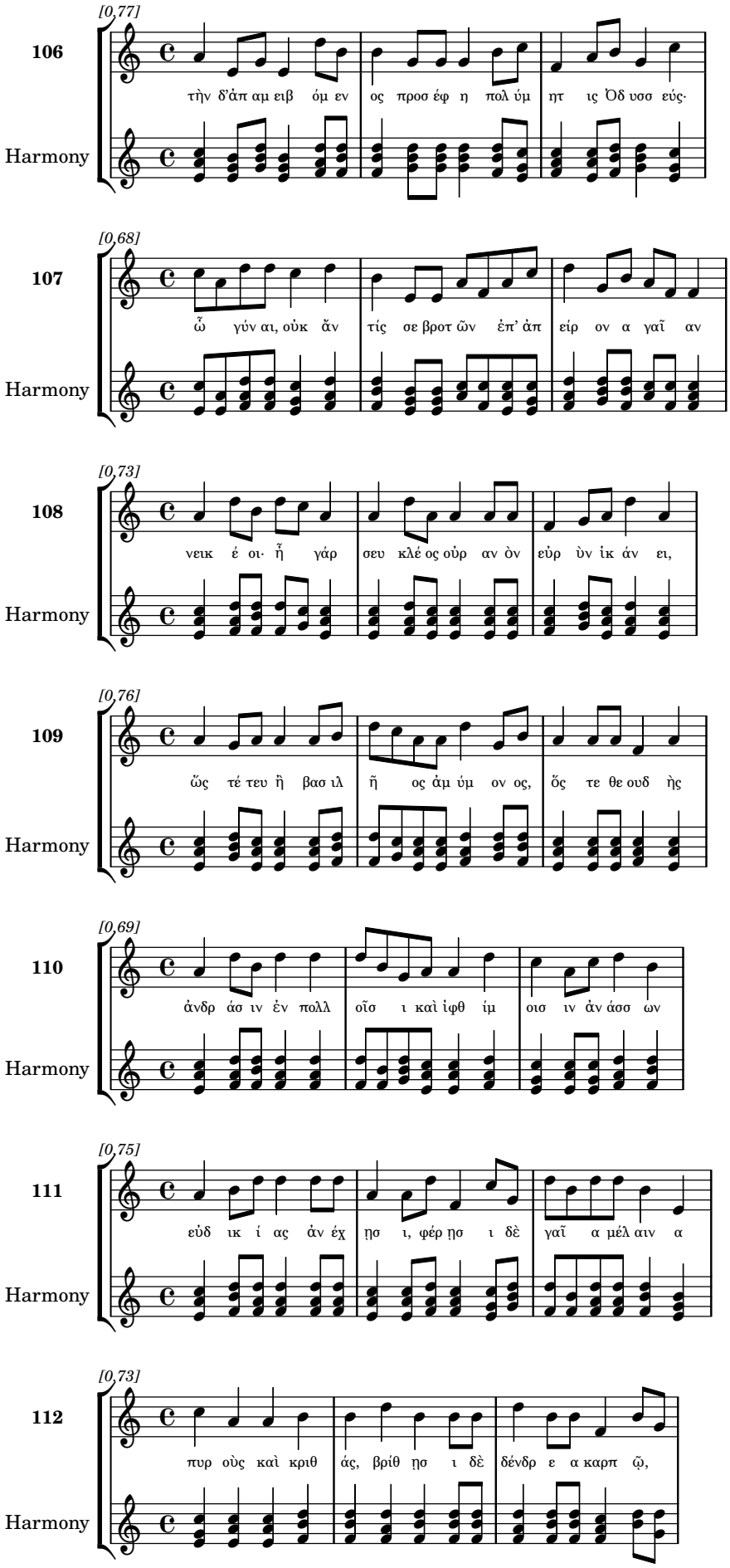
[0,77]
106
τὴν δ’ἀπ αμ ειβ όμ εν
ος προσ έφ η πολ ύμ
ητ ις Ὀδ υσσ εύς·
Harmony
[0,68]
107
ὦ γύν αι, οὐκ ἄν
τίς σε βροτ ῶν ἐπ’ ἀπ
είρ ον α γαῖ αν
Harmony
[0,73]
108
νεικ έ οι· ἦ γάρ
σευ κλέ ος οὐρ αν ὸν
εὐρ ὺν ἰκ άν ει,
Harmony
[0,76]
109
ὥς τέ τευ ἢ βασ ιλ
ῆ ος ἀμ ύμ ον ος,
ὅς τε θε ουδ ὴς
Harmony
[0,69]
110
ἀνδρ άσ ιν ἐν πολλ
οῖσ ι καὶ ἰφθ ίμ
οισ ιν ἀν άσσ ων
Harmony
[0,75]
111
εὐδ ικ ί ας ἀν έχ
ῃσ ι, φέρ ῃσ ι δὲ
γαῖ α μέλ αιν α
Harmony
[0,73]
112
πυρ οὺς καὶ κριθ
άς, βρίθ ῃσ ι δὲ
δένδρ ε α καρπ ῷ,
Harmony

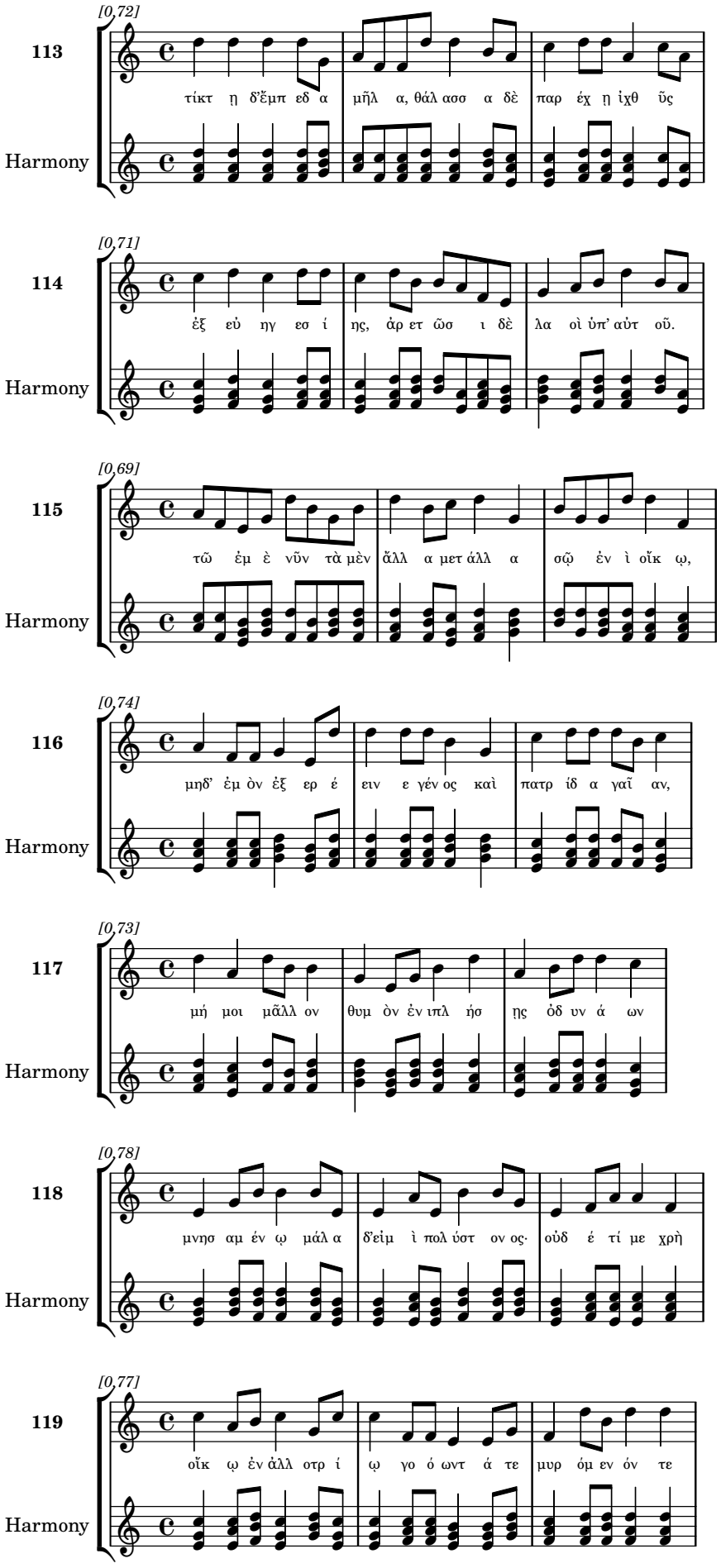
[0,72]
113
τίκτ η δ'ἔμπ εδ α μῆλ α, θάλ ασσ α δὲ παρ έχ η ἰχθ ῦς
Harmony
[0,71]
114
ἐξ εὐ ηγ εσ ί ης, ἀρ ετ ῶσ ι δὲ λα οὶ ὑπ' αὐτ οῦ.
Harmony
[0,69]
115
τῶ ἐμ ὲ νῦν τὰ μὲν ἄλλ α μετ άλλ α σῷ ἐν ὶ οἴκ ῳ,
Harmony
[0,74]
116
μηδ' ἐμ ὸν ἐξ ερ έ ειν ε γέν ος καὶ πατρ ίδ α γαῖ αν,
Harmony
[0,73]
117
μή μοι μᾶλλ ον θυμ ὸν ἐν ιπλ ήσ ῃς ὁδ υν ά ων
Harmony
[0,78]
118
μνησ αμ έν ῳ μάλ α δ'εἰμ ὶ πολ ύστ ον ος· οὐδ έ τί με χρὴ
Harmony
[0,77]
119
οἴκ ῳ ἐν ἀλλ οτρ ί ῳ γο ό ωντ ά τε μυρ όμ εν όν τε
Harmony

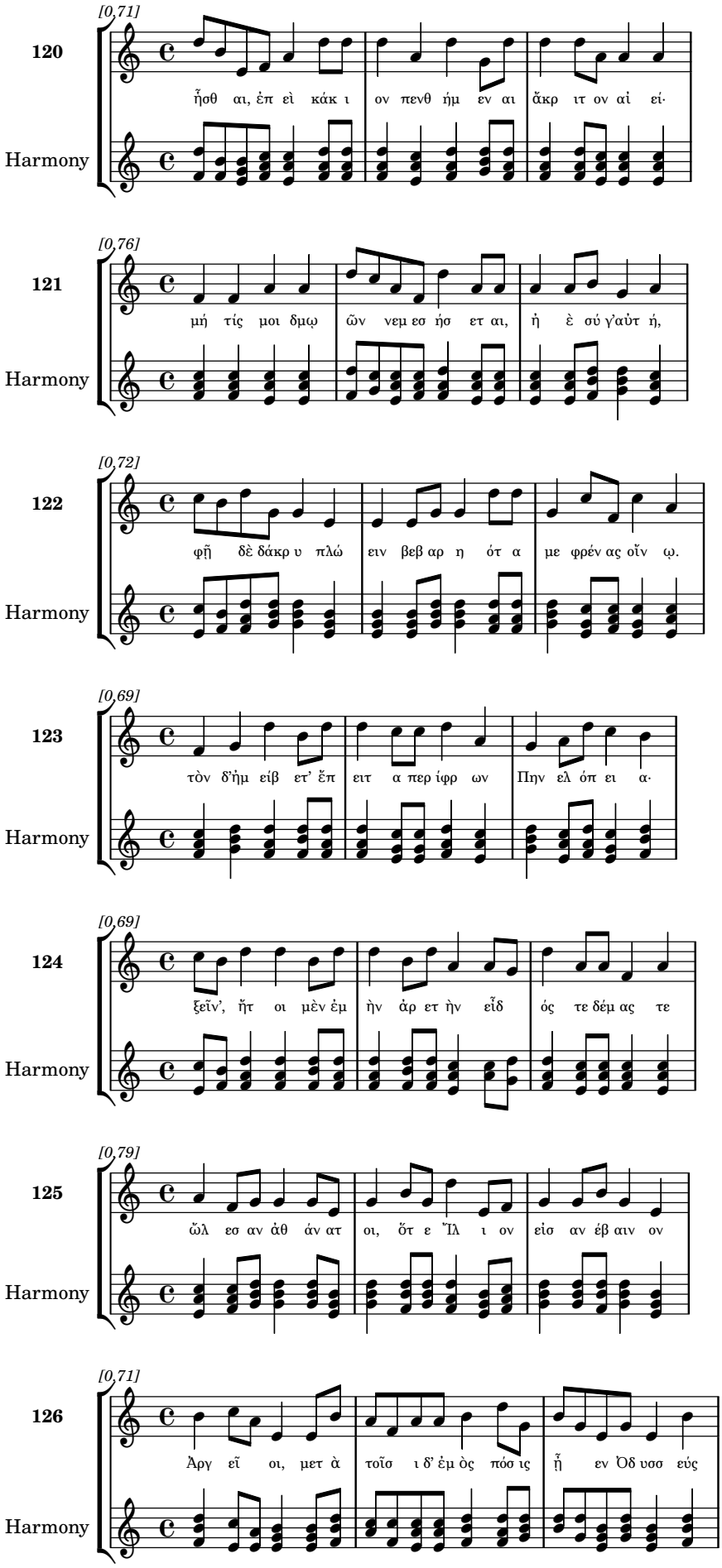
[0,71]
120
ἦσθ αι, ἐπ εὶ κάκ ι on πενθ ήμ εν αι ἄκρ ιτ ον αἰ εί·
Harmony
[0,76]
121
μή τίς μοι δμῳ ῶν νεμ εσ ήσ ετ αι, ἢ ἐ σύ γ'αὐτ ή,
Harmony
[0,72]
122
φῇ δὲ δάκρ υ πλώ ειν βεβ αρ η ότ α με φρέν ας οἴν ῳ.
Harmony
[0,69]
123
τὸν δ'ἠμ είβ ετ' ἔπ ειτ α περ ίφρ ων Πην ελ όπ ει α·
Harmony
[0,69]
124
ξεῖν', ἤτ οι μὲν ἐμ ὴν ἀρ ετ ὴν εἶδ ός τε δέμ ας τε
Harmony
[0,79]
125
ὤλ εσ αν ἀθ άν ατ οι, ὅτ ε Ἴλ ι ον εἰσ αν έβ αιν ον
Harmony
[0,71]
126
Ἀργ εῖ οι, μετ ὰ τοῖσ ι δ' ἐμ ὸς πόσ ις ᾗ εν Ὀδ υσσ εύς
Harmony

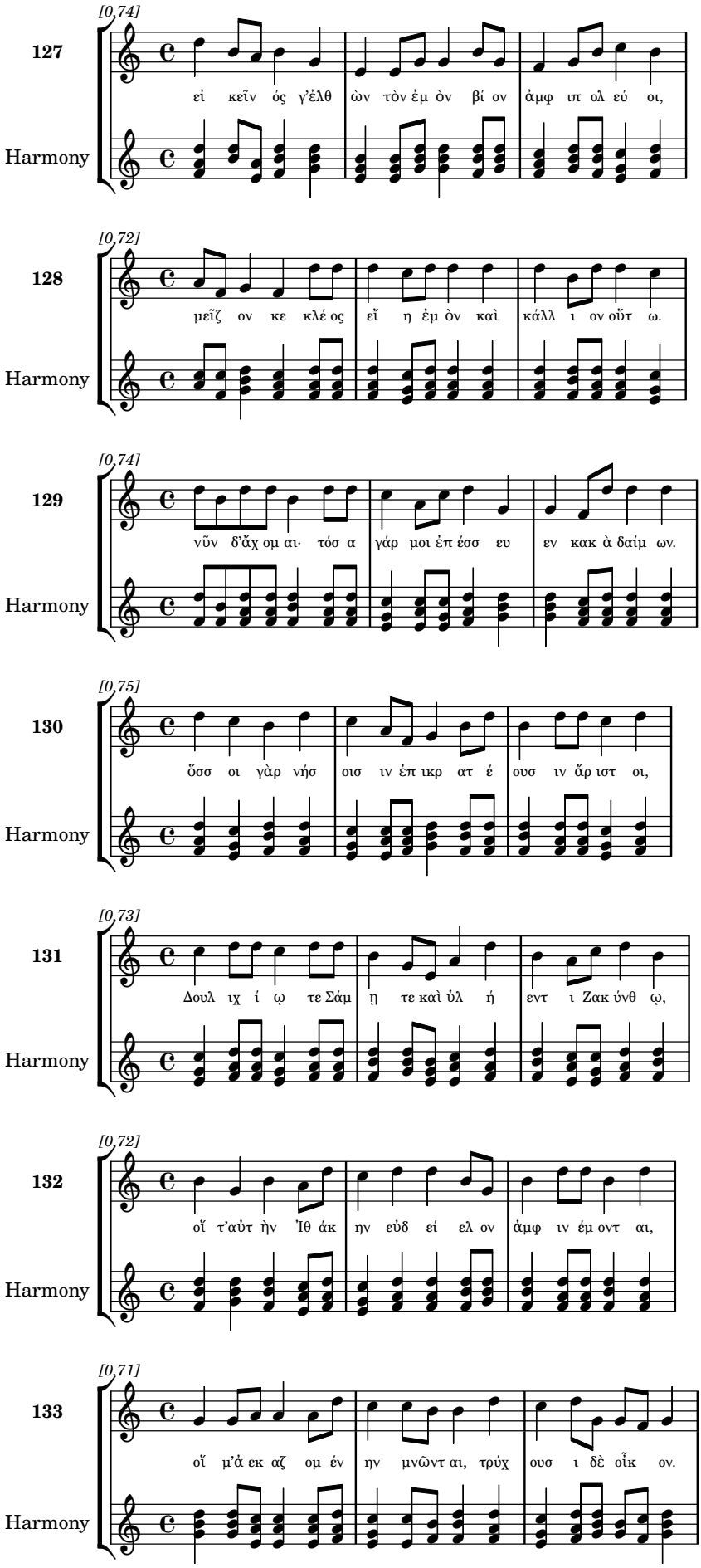
127
[0,74]
εἰ κεῖν ός γ'ἐλθ ὼν τὸν ἐμ ὸν βί ον ἀμφ ιπ ολ εύ οι,
Harmony
128
[0,72]
μεῖζ ον κε κλέ ος εἴ η ἐμ ὸν καὶ κάλλ ι ον οὕτ ω.
Harmony
129
[0,74]
νῦν δ'ἄχ ομ αι· τόσ α γάρ μοι ἐπ έσσ ευ εν κακ ὰ δαίμ ων.
Harmony
130
[0,75]
ὅσσ οι γὰρ νήσ οισ ιν ἐπ ικρ ατ έ ουσ ιν ἄρ ιστ οι,
Harmony
131
[0,73]
Δουλ ιχ ί ῳ τε Σάμ ῃ τε καὶ ὑλ ή εντ ι Ζακ ύνθ ῳ,
Harmony
132
[0,72]
οἵ τ'αὐτ ὴν Ἰθ άκ ην εὐδ εί ελ ον ἀμφ ιν έμ οντ αι,
Harmony
133
[0,71]
οἵ μ'ἀ εκ αζ ομ έν ην μνῶντ αι, τρύχ ουσ ι δὲ οἶκ ον.
Harmony

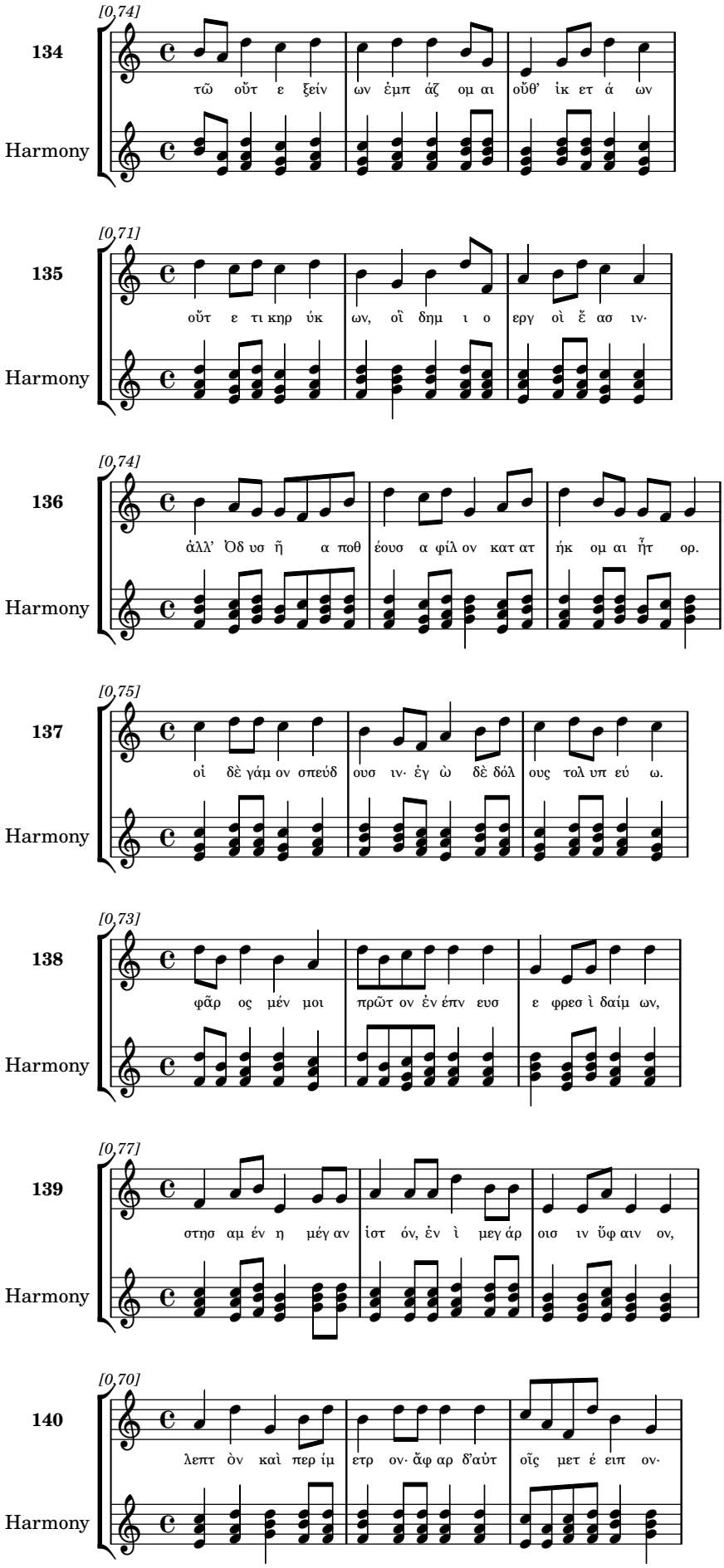
[0,74]
134
τῶ οὔτ ε ξείν ων ἐμπ άζ ομ αι οὔθ' ἱκ ετ ά ων
Harmony
[0,71]
135
οὔτ ε τι κηρ ύκ ων, οἶ δημ ι ο εργ οὶ ἔ ασ ιν·
Harmony
[0,74]
136
ἀλλ' Ὀδ υσ ῆ α ποθ έουσ α φίλ ον κατ ατ ήκ ομ αι ἦτ ορ.
Harmony
[0,75]
137
οἱ δὲ γάμ ον σπεύδ ουσ ιν· ἐγ ὼ δὲ δόλ ους τολ υπ εύ ω.
Harmony
[0,73]
138
φᾶρ ος μέν μοι πρῶτ ον ἐν έπν ευσ ε φρεσ ὶ δαίμ ων,
Harmony
[0,77]
139
στησ αμ έν η μέγ αν ἱστ όν, ἐν ὶ μεγ άρ οισ ιν ὕφ αιν ον,
Harmony
[0,70]
140
λεπτ ὸν καὶ περ ίμ ετρ ον· ἄφ αρ δ'αὐτ οῖς μετ έ ειπ ον·
Harmony

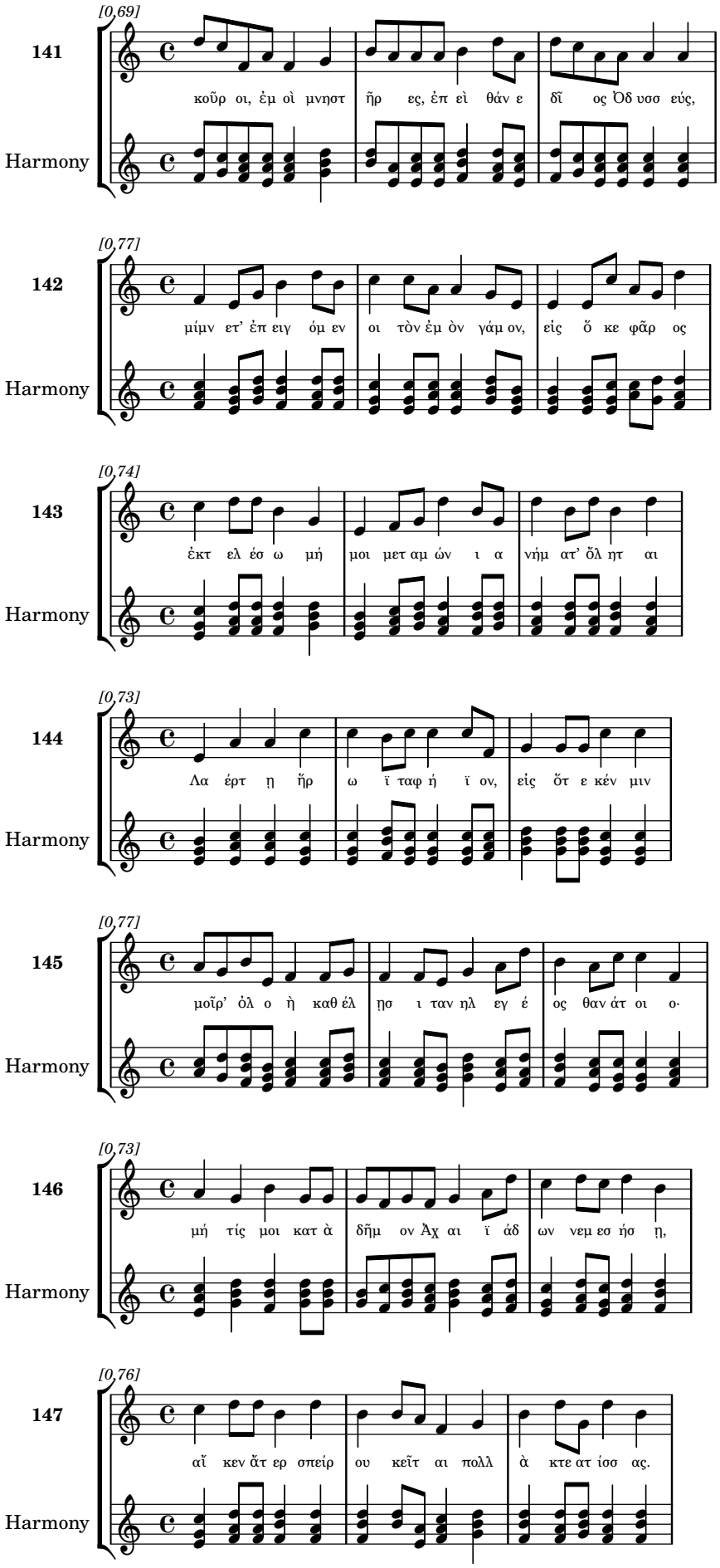
141
[0,69]
κοῦρ οι, ἐμ οὶ μνηστ ῆρ ες, ἐπ εὶ θάν ε δῖ ος Ὀδ υσσ εύς,
Harmony
142
[0,77]
μίμν ετ' ἐπ ειγ όμ εν οι τὸν ἐμ ὸν γάμ ον, εἰς ὅ κε φᾶρ ος
Harmony
143
[0,74]
ἐκτ ελ έσ ω μή μοι μετ αμ ών ι α νήμ ατ' ὄλ ητ αι
Harmony
144
[0,73]
Λα έρτ ῃ ἥρ ω ϊ ταφ ή ϊ ον, εἰς ὅτ ε κέν μιν
Harmony
145
[0,77]
μοῖρ' ὀλ ο ὴ καθ έλ ῃσ ι ταν ηλ εγ έ ος θαν άτ οι ο·
Harmony
146
[0,73]
μή τίς μοι κατ ὰ δῆμ ον Ἀχ αι ϊ άδ ων νεμ εσ ήσ ῃ,
Harmony
147
[0,76]
αἴ κεν ἄτ ερ σπείρ ου κεῖτ αι πολλ ὰ κτε ατ ίσσ ας.
Harmony

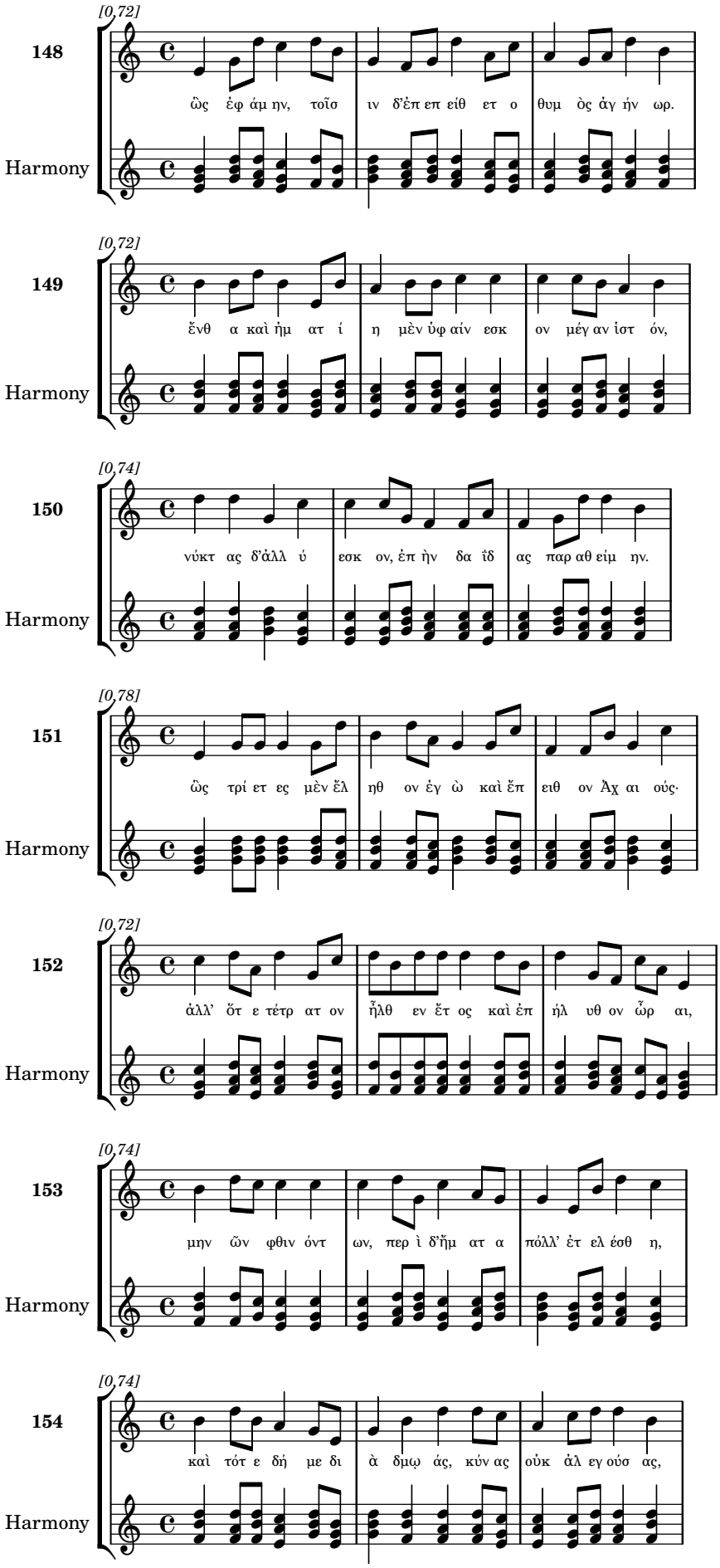
148
[0,72]
ὧς ἐφ άμ ην, τοῖσ ιν δ'ἐπ επ είθ ετ ο θυμ ὸς ἀγ ήν ωρ.
Harmony
149
[0,72]
ἔνθ α καὶ ἡμ ατ ί η μὲν ὑφ αίν εσκ ον μέγ αν ἵστ όν,
Harmony
150
[0,74]
νύκτ ας δ'ἀλλ ύ εσκ ον, ἐπ ὴν δα ΐδ ας παρ αθ είμ ην.
Harmony
151
[0,78]
ὧς τρί ετ ες μὲν ἔλ ηθ ον ἐγ ὼ καὶ ἔπ ειθ ον Ἀχ αι ούς·
Harmony
152
[0,72]
ἀλλ' ὅτ ε τέτρ ατ ον ἦλθ εν ἔτ ος καὶ ἐπ ήλ υθ ον ὧρ αι,
Harmony
153
[0,74]
μην ῶν φθιν όντ ων, περ ὶ δ'ἤμ ατ α πόλλ' ἐτ ελ έσθ η,
Harmony
154
[0,74]
καὶ τότ ε δή με δι ὰ δμῳ άς, κύν ας οὐκ ἀλ εγ ούσ ας,
Harmony

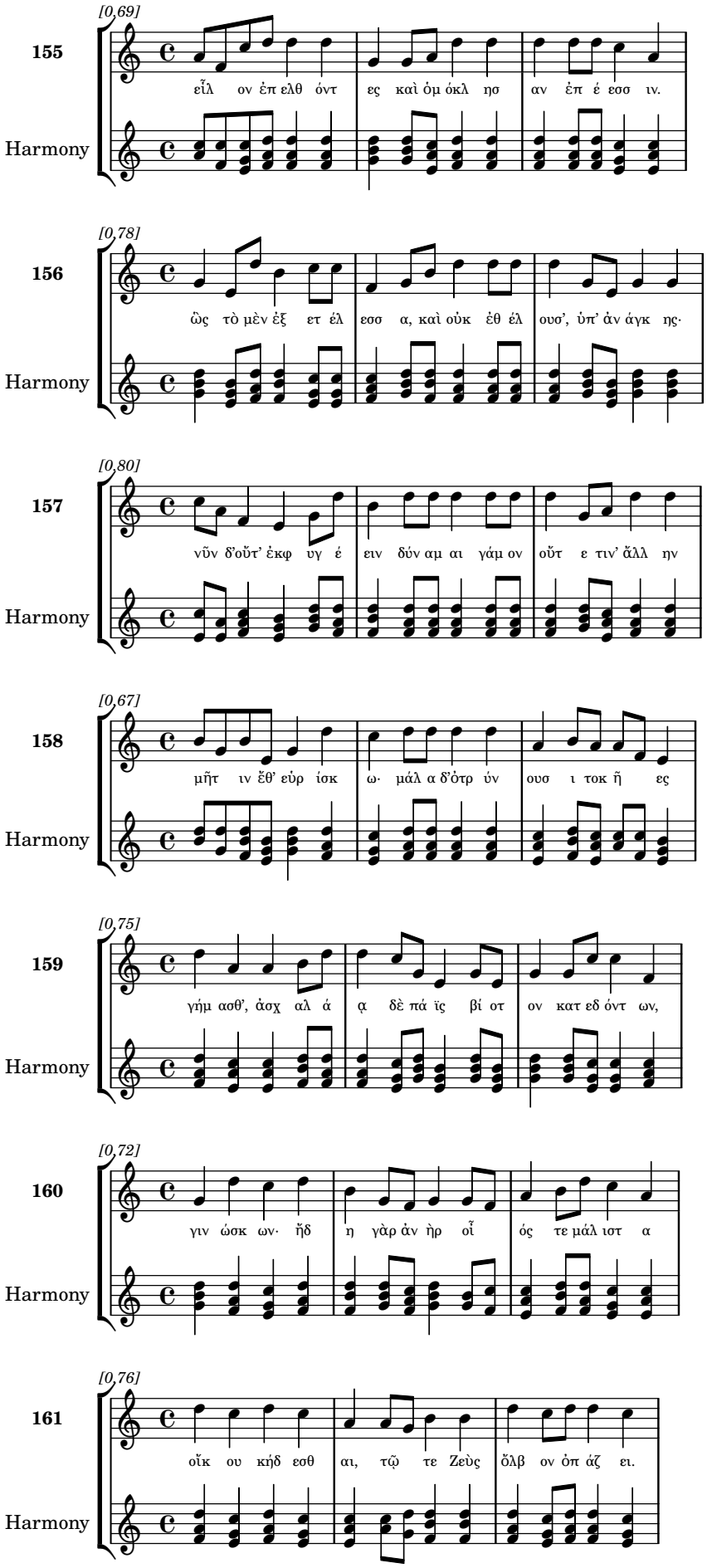
[0,69]
155
εἶλ ον ἐπ ελθ όντ ες καὶ ὁμ όκλ ησ αν ἐπ έ εσσ ιν.
Harmony
[0,78]
156
ὣς τὸ μὲν ἐξ ετ έλ εσσ α, καὶ οὐκ ἐθ έλ ουσ', ὑπ' ἀν άγκ ης·
Harmony
[0,80]
157
νῦν δ'οὔτ' ἐκφ υγ έ ειν δύν αμ αι γάμ ον οὔτ ε τιν' ἄλλ ην
Harmony
[0,67]
158
μῆτ ιν ἔθ' εὑρ ίσκ ω· μάλ α δ'ὀτρ ύν ουσ ι τοκ ῆ ες
Harmony
[0,75]
159
γήμ ασθ', ἀσχ αλ ά ᾳ δὲ πά ϊς βί οτ ον κατ εδ όντ ων,
Harmony
[0,72]
160
γιν ώσκ ων· ἤδ η γὰρ ἀν ὴρ οἷ ός τε μάλ ιστ α
Harmony
[0,76]
161
οἴκ ου κήδ εσθ αι, τῷ τε Ζεὺς ὄλβ ον ὀπ άζ ει.
Harmony

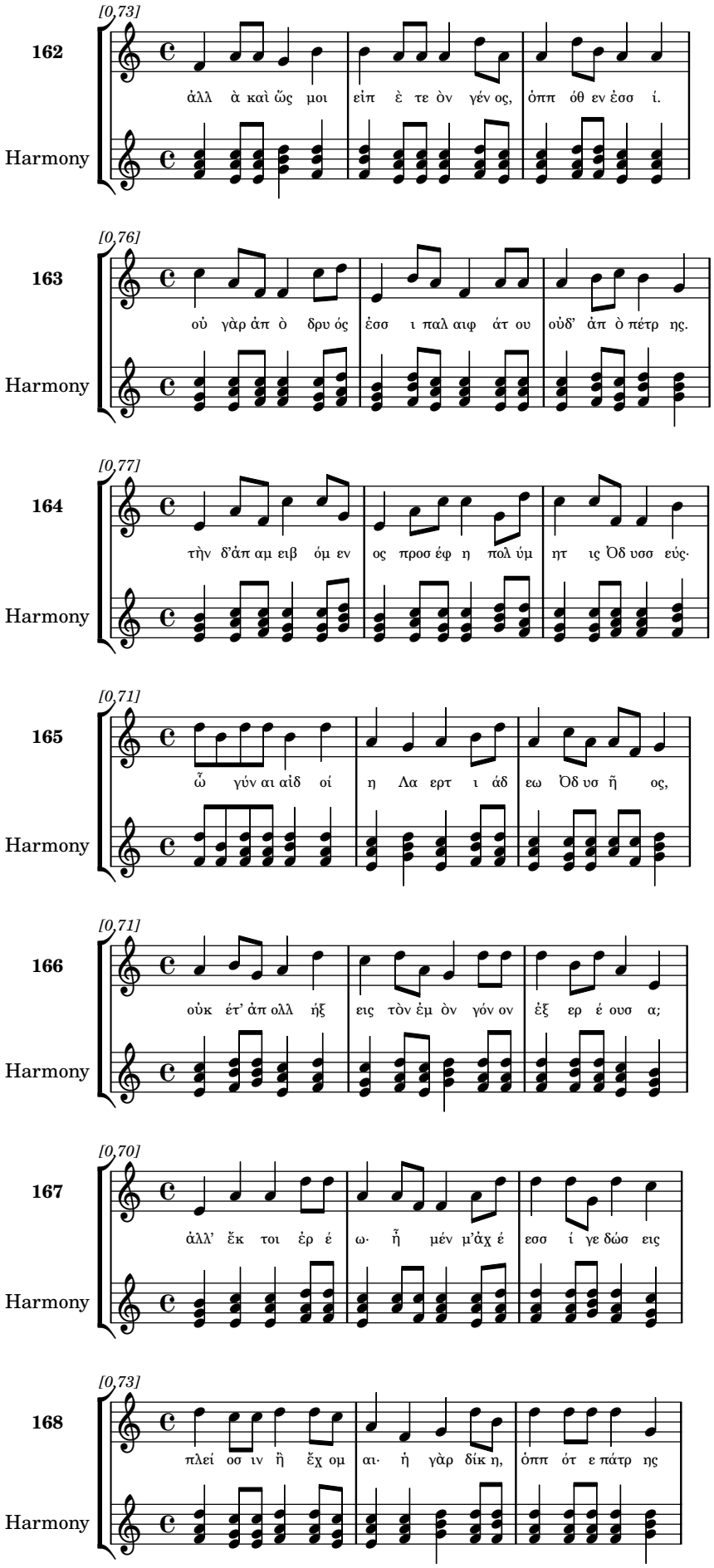
[0,73]
162
ἀλλ ὰ καὶ ὥς μοι εἰπ ὲ τε ὸν γέν ος, ὁππ όθ εν ἐσσ ί.
Harmony
[0,76]
163
οὐ γὰρ ἀπ ὸ δρυ ός ἐσσ ι παλ αιφ άτ ου οὐδ’ ἀπ ὸ πέτρ ης.
Harmony
[0,77]
164
τὴν δ’ἀπ αμ ειβ όμ εν ος προσ έφ η πολ ύμ ητ ις Ὀδ υσσ εύς·
Harmony
[0,71]
165
ὦ γύν αι αἰδ οί η Λα ερτ ι άδ εω Ὀδ υσ ῆ ος,
Harmony
[0,71]
166
οὐκ έτ’ ἀπ ολλ ήξ εις τὸν ἐμ ὸν γόν ον ἐξ ερ έ ουσ α;
Harmony
[0,70]
167
ἀλλ’ ἔκ τοι ἐρ έ ω· ἦ μέν μ’ἀχ έ εσσ ί γε δώσ εις
Harmony
[0,73]
168
πλεί οσ ιν ἢ ἔχ ομ αι· ἡ γὰρ δίκ η, ὁππ ότ ε πάτρ ης
Harmony

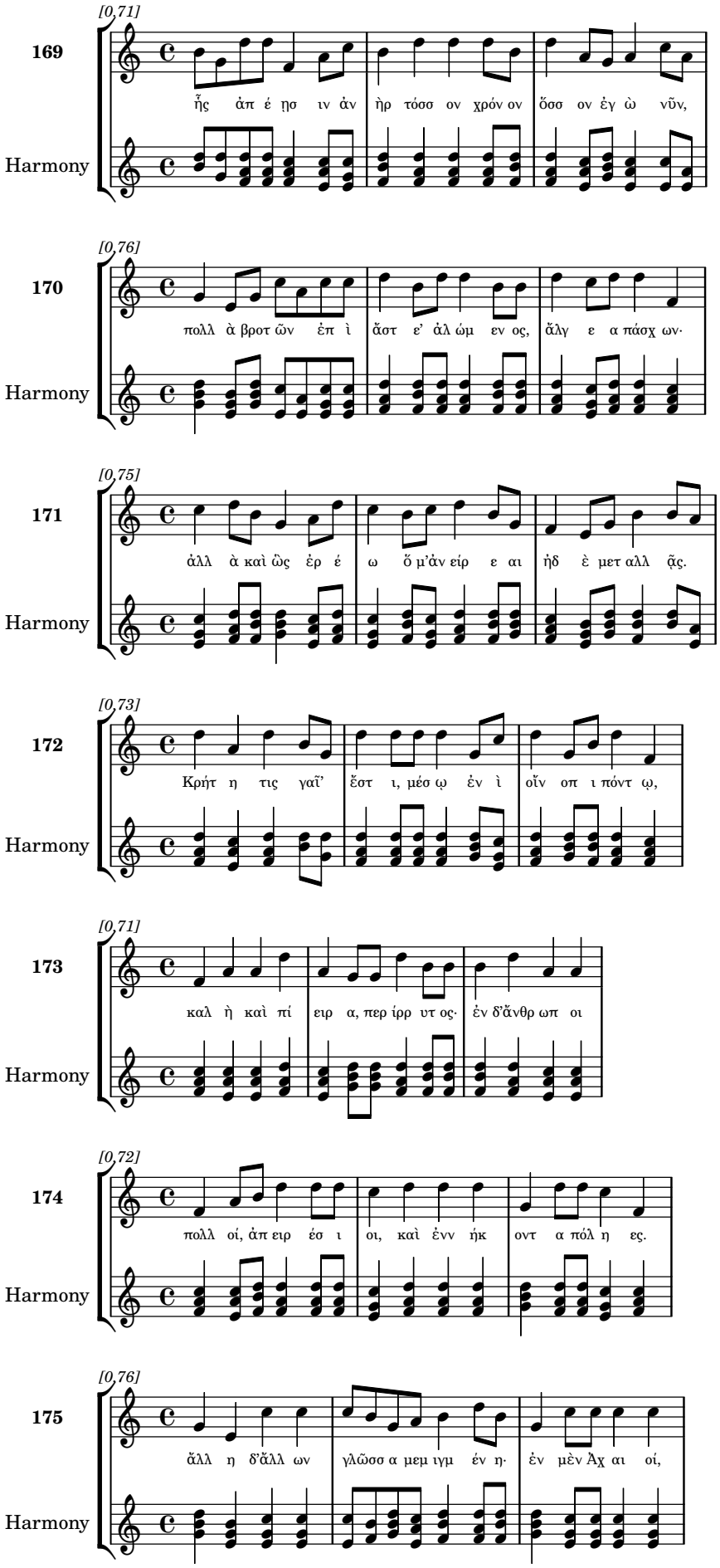
169
[0,71]
ἧς ἀπ έ ῃσ ιν ἀν ὴρ τόσσ ον χρόν ον ὅσσ ον ἐγ ὼ νῦν,
Harmony
170
[0,76]
πολλ ὰ βροτ ῶν ἐπ ὶ ἄστ ε' ἀλ ώμ εν ος, ἄλγ ε α πάσχ ων·
Harmony
171
[0,75]
ἀλλ ὰ καὶ ὣς ἐρ έ ω ὅ μ'ἀν είρ ε αι ἠδ ὲ μετ αλλ ᾷς.
Harmony
172
[0,73]
Κρήτ η τις γαῖ' ἔστ ι, μέσ ῳ ἐν ὶ οἴν οπ ι πόντ ῳ,
Harmony
173
[0,71]
καλ ὴ καὶ πί ειρ α, περ ίρρ υτ ος· ἐν δ'ἄνθρ ωπ οι
Harmony
174
[0,72]
πολλ οί, ἀπ ειρ έσ ι οι, καὶ ἐνν ήκ οντ α πόλ η ες.
Harmony
175
[0,76]
ἄλλ η δ'ἄλλ ων γλῶσσ α μεμ ιγμ έν η· ἐν μὲν Ἀχ αι οί,
Harmony

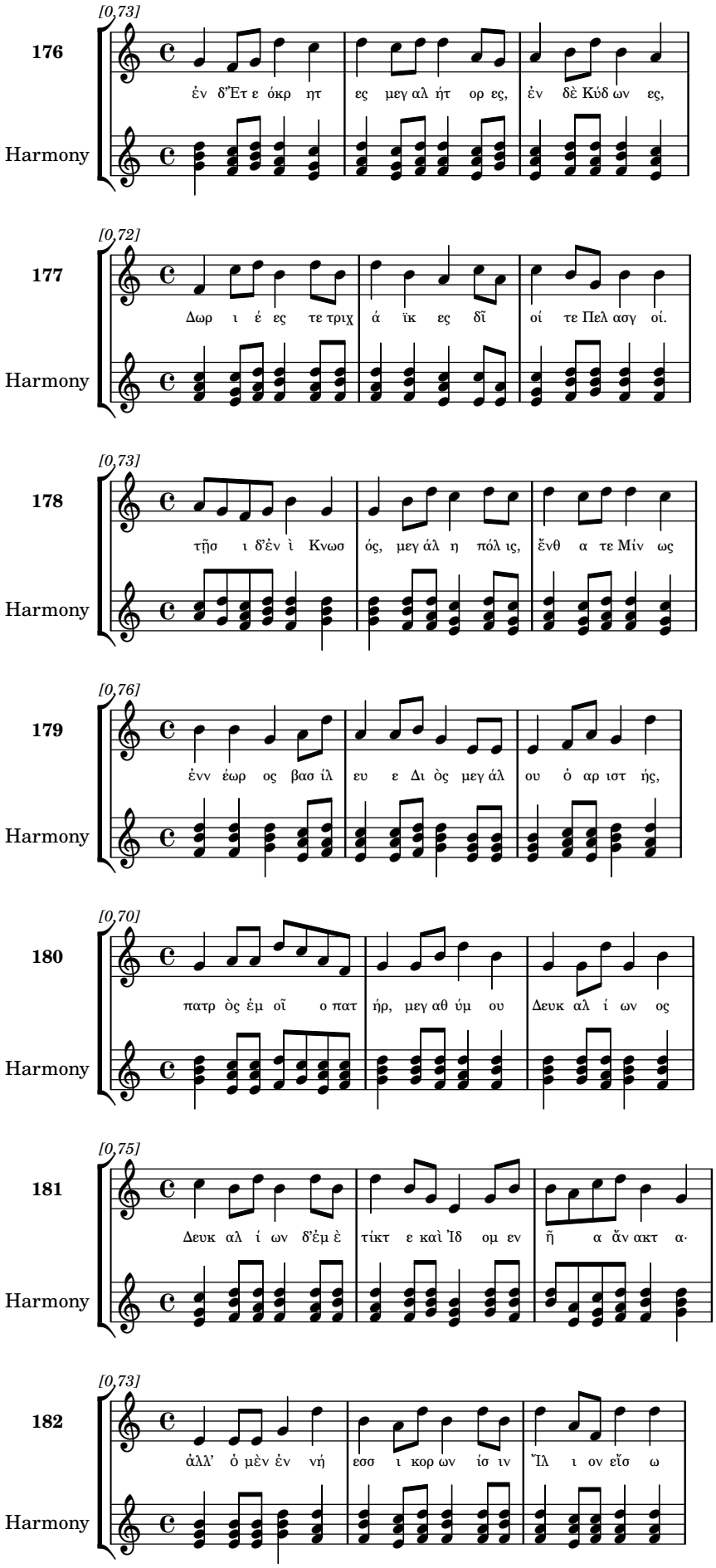
[0,73]
176
ἐν δ'Ἔτ ε ὀκρ ητ ες μεγ αλ ήτ ορ ες, ἐν δὲ Κύδ ων ες,
Harmony
[0,72]
177
Δωρ ι έ ες τε τριχ ά ϊκ ες δῖ οί τε Πελ ασγ οί.
Harmony
[0,73]
178
τῇσ ι δ'ἐν ὶ Κνωσ ός, μεγ άλ η πόλ ις, ἔνθ α τε Μίν ως
Harmony
[0,76]
179
ἐνν έωρ ος βασ ίλ ευ ε Δι ὸς μεγ άλ ου ὀ αρ ιστ ής,
Harmony
[0,70]
180
πατρ ὸς ἐμ οῖ ο πατ ήρ, μεγ αθ ύμ ου Δευκ αλ ί ων ος
Harmony
[0,75]
181
Δευκ αλ ί ων δ'ἐμ ὲ τίκτ ε καὶ Ἰδ ομ εν ῆ α ἄν ακτ α·
Harmony
[0,73]
182
ἀλλ' ὁ μὲν ἐν νή εσσ ι κορ ων ίσ ιν Ἴλ ι ον εἴσ ω
Harmony

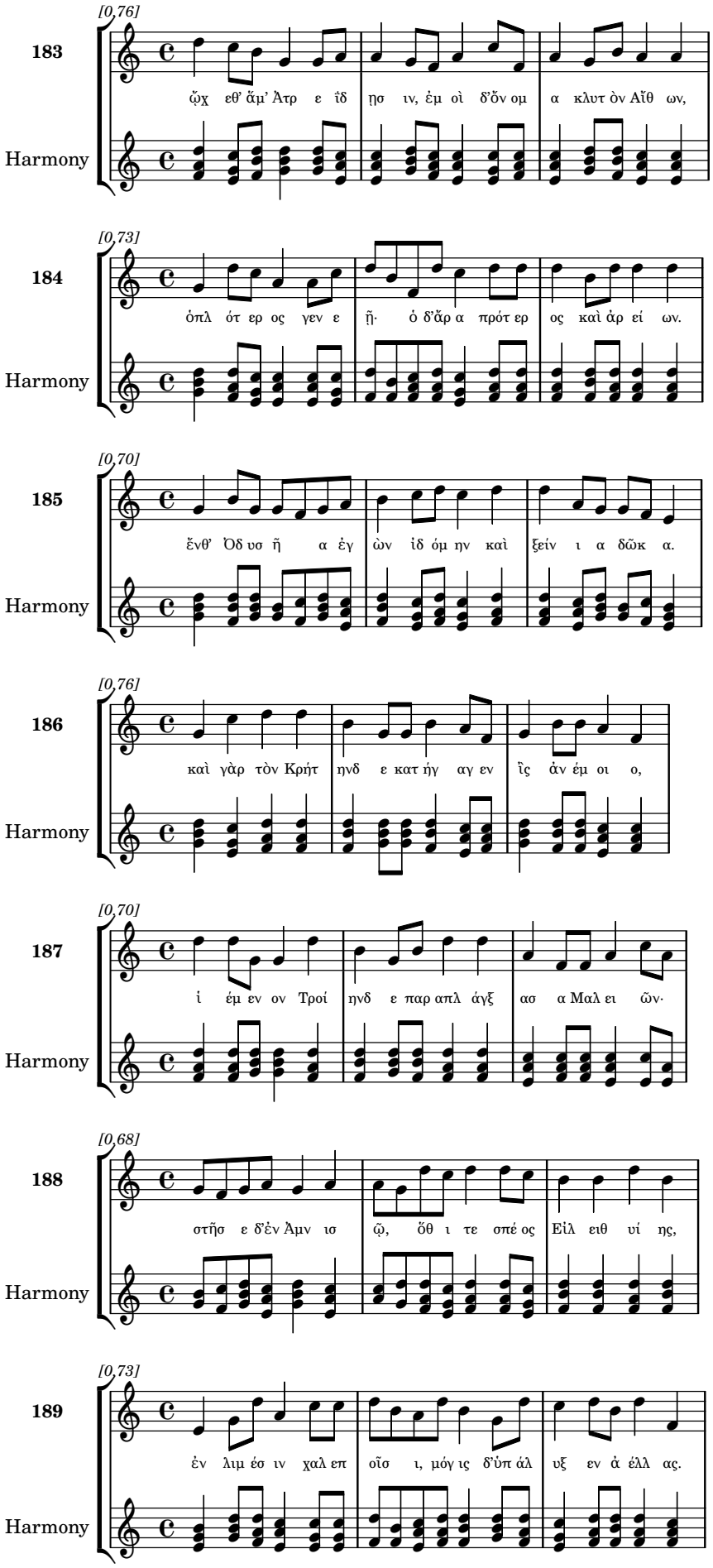
183
[0,76]
ᾧχ εθ' ἅμ' Ἀτρ ε ΐδ ῃσ ιν, ἐμ οὶ δ'ὄν ομ α κλυτ ὸν Αἴθ ων,
Harmony
184
[0,73]
ὁπλ ότ ερ ος γεν ε ῇ· ὁ δ'ἄρ α πρότ ερ ος καὶ ἀρ εί ων.
Harmony
185
[0,70]
ἔνθ' Ὀδ υσ ῆ α ἐγ ὼν ἰδ όμ ην καὶ ξείν ι α δῶκ α.
Harmony
186
[0,76]
καὶ γὰρ τὸν Κρήτ ηνδ ε κατ ήγ αγ εν ἷς ἀν έμ οι ο,
Harmony
187
[0,70]
ἱ έμ εν ον Τροί ηνδ ε παρ απλ άγξ ασ α Μαλ ει ῶν·
Harmony
188
[0,68]
στῆσ ε δ'ἐν Ἀμν ισ ῷ, ὅθ ι τε σπέ ος Εἰλ ειθ υί ης,
Harmony
189
[0,73]
ἐν λιμ έσ ιν χαλ επ οῖσ ι, μόγ ις δ'ὑπ άλ υξ εν ἀ έλλ ας.
Harmony

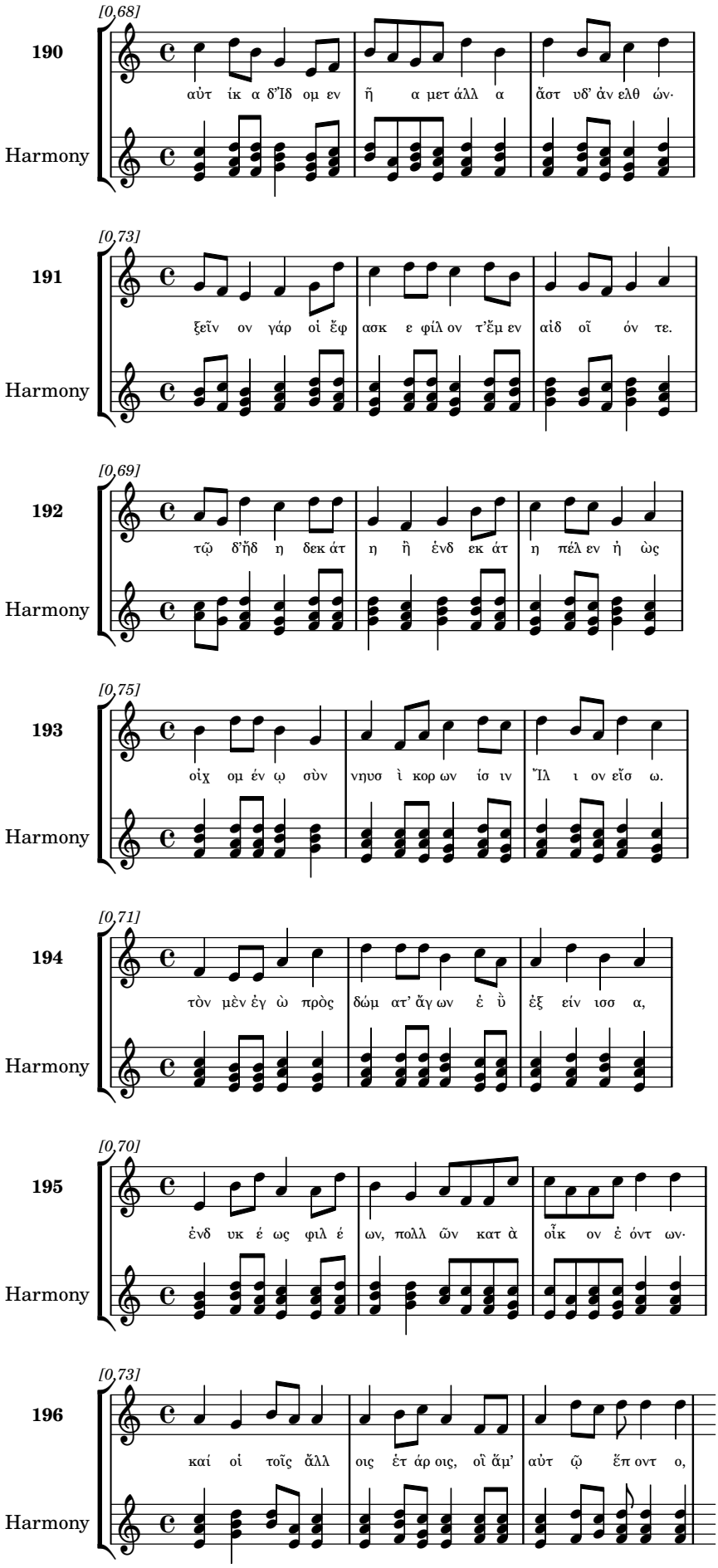
[0,68]
190
αὐτ ίκ α δ'Ἰδ ομ εν ῆ α μετ άλλ α ἄστ υδ' ἀν ελθ ών·
Harmony
[0,73]
191
ξεῖν ον γάρ οἱ ἔφ ασκ ε φίλ ον τ'ἔμ εν αἰδ οῖ όν τε.
Harmony
[0,69]
192
τῷ δ'ἤδ η δεκ άτ η ἢ ἑνδ εκ άτ η πέλ εν ἡ ὡς
Harmony
[0,75]
193
οἰχ ομ έν ῳ σὺν νηυσ ὶ κορ ων ίσ ιν Ἴλ ι ον εἴσ ω.
Harmony
[0,71]
194
τὸν μὲν ἐγ ὼ πρὸς δώμ ατ' ἄγ ων ἐ ὺ ἐξ είν ισσ α,
Harmony
[0,70]
195
ἐνδ υκ έ ως φιλ έ ων, πολλ ῶν κατ ὰ οἶκ ον ἐ όντ ων·
Harmony
[0,73]
196
καί οἱ τοῖς ἄλλ οις ἐτ άρ οις, οἳ ἅμ' αὐτ ῷ ἕπ οντ ο,
Harmony

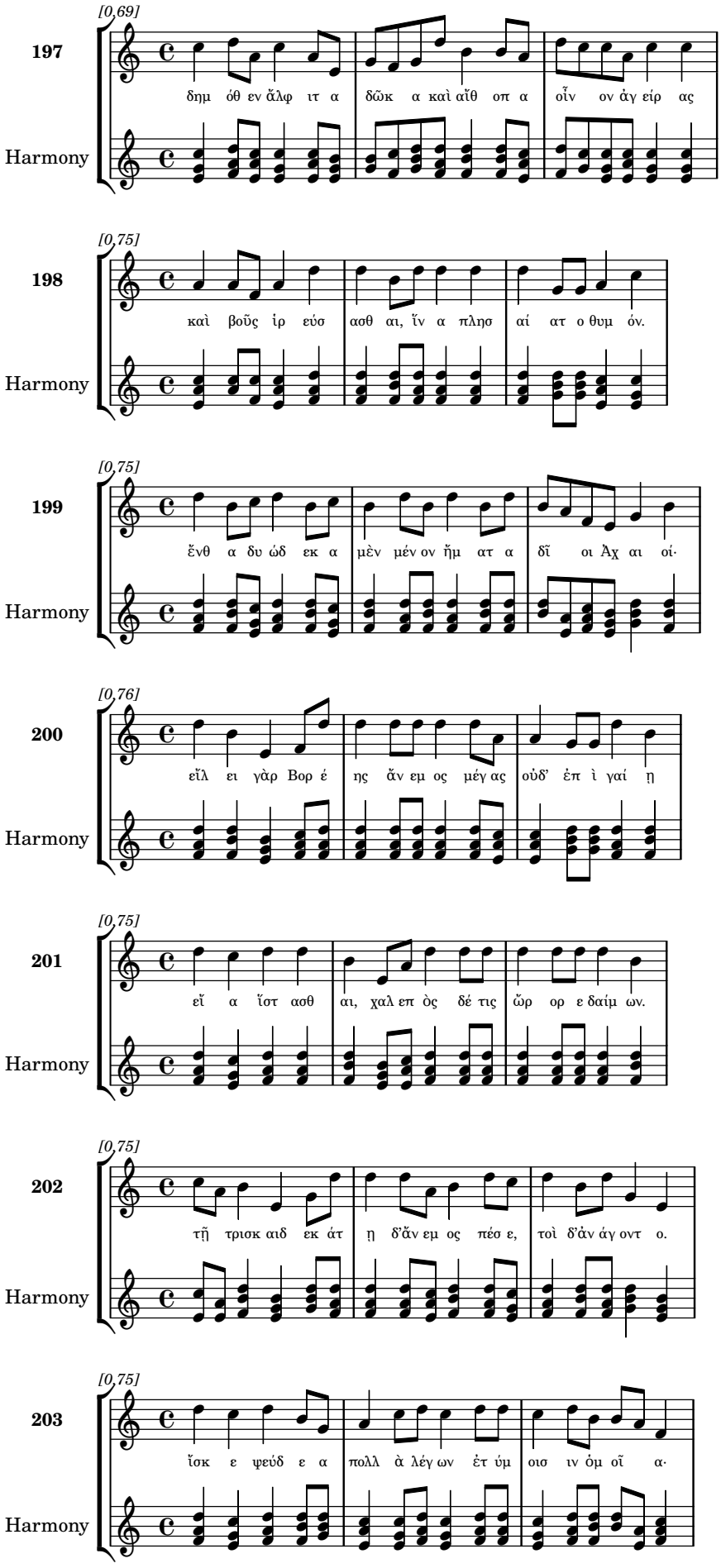
[0,69]
197
δημ όθ εν ἄλφ ιτ α δῶκ α καὶ αἴθ οπ α οἶν ον ἀγ είρ ας
Harmony
[0,75]
198
καὶ βοῦς ἰρ εύσ ασθ αι, ἵν α πλησ αί ατ ο θυμ όν.
Harmony
[0,75]
199
ἔνθ α δυ ώδ εκ α μὲν μέν ον ἤμ ατ α δῖ οι Ἀχ αι οί·
Harmony
[0,76]
200
εἴλ ει γὰρ Βορ έ ης ἄν εμ ος μέγ ας οὐδ' ἐπ ὶ γαί ῃ
Harmony
[0,75]
201
εἴ α ἵστ ασθ αι, χαλ επ ὸς δέ τις ὥρ ορ ε δαίμ ων.
Harmony
[0,75]
202
τῇ τρισκ αιδ εκ άτ ῃ δ'ἄν εμ ος πέσ ε, τοὶ δ'ἀν άγ οντ ο.
Harmony
[0,75]
203
ἴσκ ε ψεύδ ε α πολλ ὰ λέγ ων ἐτ ύμ οισ ιν ὁμ οῖ α·
Harmony

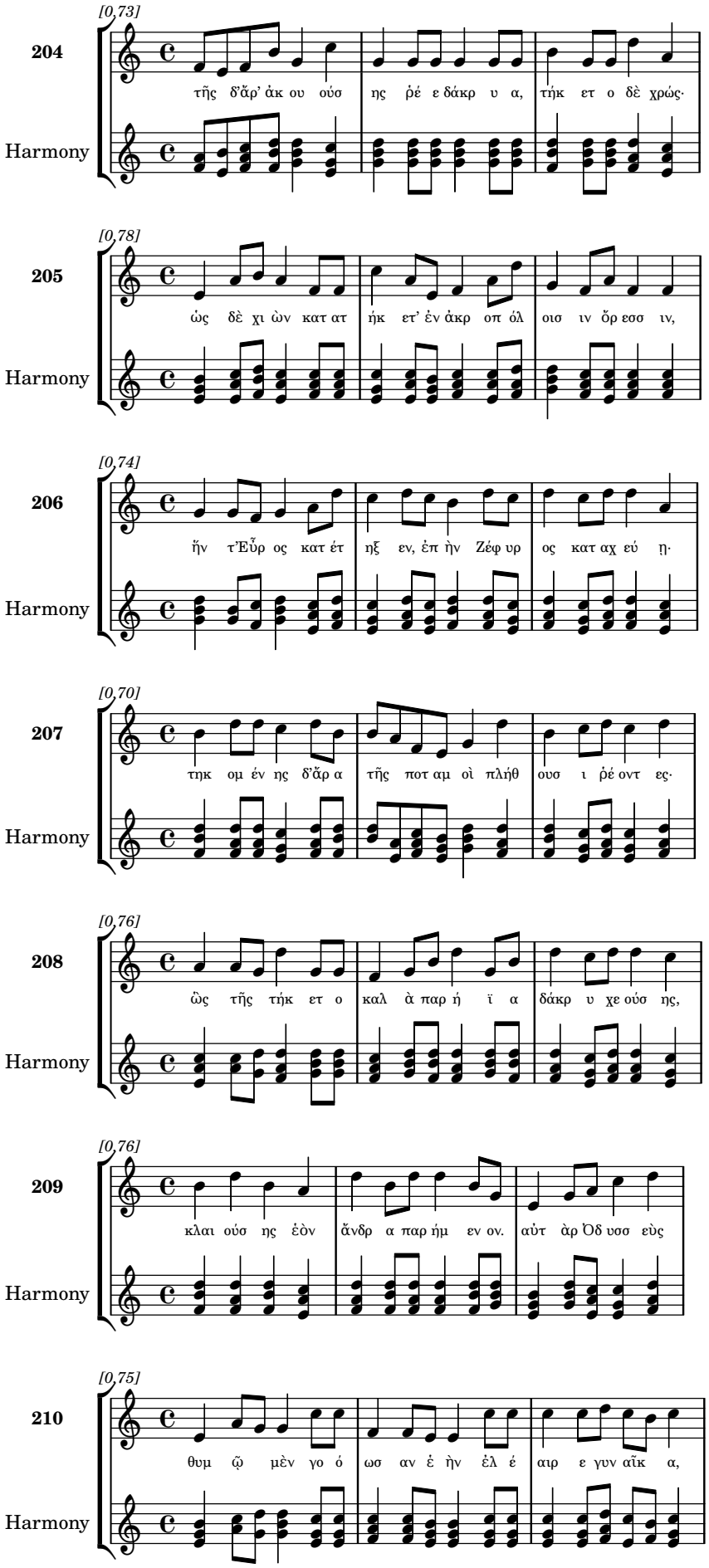
[0,73]
204
τῆς δ'ἄρ' ἀκ ου ούσ ης ῥέ ε δάκρ υ α, τήκ ετ ο δὲ χρώς·
Harmony
[0,78]
205
ὡς δὲ χι ὼν κατ ατ ήκ ετ' ἐν ἀκρ οπ όλ οισ ιν ὄρ εσσ ιν,
Harmony
[0,74]
206
ἤν τ'Εὖρ ος κατ έτ ηξ εν, ἐπ ὴν Ζέφ υρ ος κατ αχ εύ ῃ·
Harmony
[0,70]
207
τηκ ομ έν ης δ'ἄρ α τῆς ποτ αμ οὶ πλήθ ουσ ι ῥέ οντ ες·
Harmony
[0,76]
208
ὣς τῆς τήκ ετ ο καλ ὰ παρ ή ϊ α δάκρ υ χε ούσ ης,
Harmony
[0,76]
209
κλαι ούσ ης ἑὸν ἄνδρ α παρ ήμ εν ον. αὐτ ὰρ Ὀδ υσσ εὺς
Harmony
[0,75]
210
θυμ ῷ μὲν γο ό ωσ αν ἑ ὴν ἐλ έ αιρ ε γυν αῖκ α,
Harmony

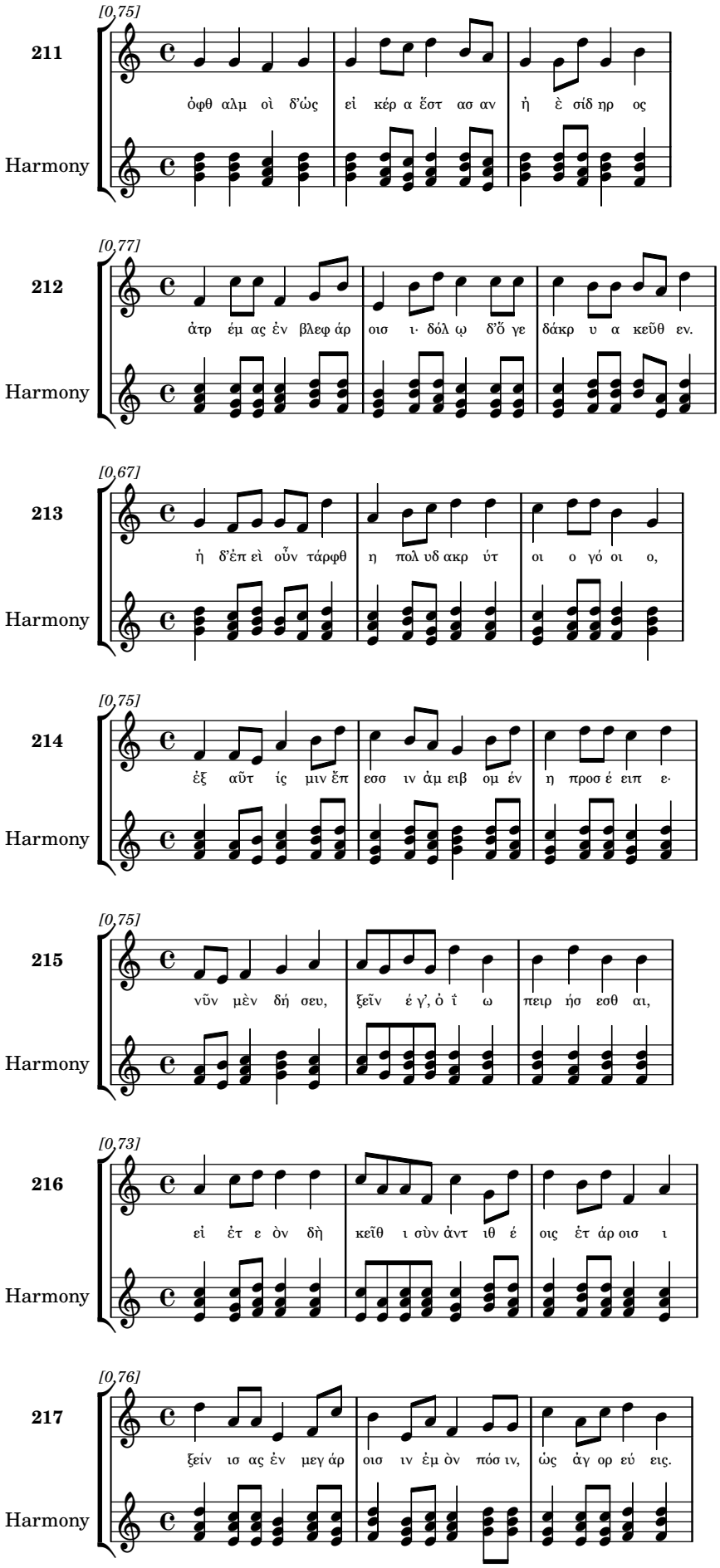
[0,75]
211
ὀφθ αλμ οὶ δ'ὡς εἰ κέρ α ἔστ ασ αν ἡ ἐ σίδ ηρ ος
Harmony
[0,77]
212
ἀτρ ἐμ ας ἐν βλεφ άρ οισ ι· δόλ ῳ δ'ὅ γε δάκρ υ α κεῦθ εν.
Harmony
[0,67]
213
ἡ δ'ἐπ εὶ οὖν τάρφθ η πολ υδ ακρ ύτ οι ο γό οι ο,
Harmony
[0,75]
214
ἐξ αὖτ ίς μιν ἔπ εσσ ιν ἀμ ειβ ομ έν η προσ έ ειπ ε·
Harmony
[0,75]
215
νῦν μὲν δή σευ, ξεῖν έ γ', ὀ ΐ ω πειρ ήσ εσθ αι,
Harmony
[0,73]
216
εἰ ἐτ ε ὸν δὴ κεῖθ ι σὺν ἀντ ιθ έ οις ἐτ άρ οισ ι
Harmony
[0,76]
217
ξείν ισ ας ἐν μεγ άρ οισ ιν ἐμ ὸν πόσ ιν, ὡς ἀγ ορ εύ εις.
Harmony

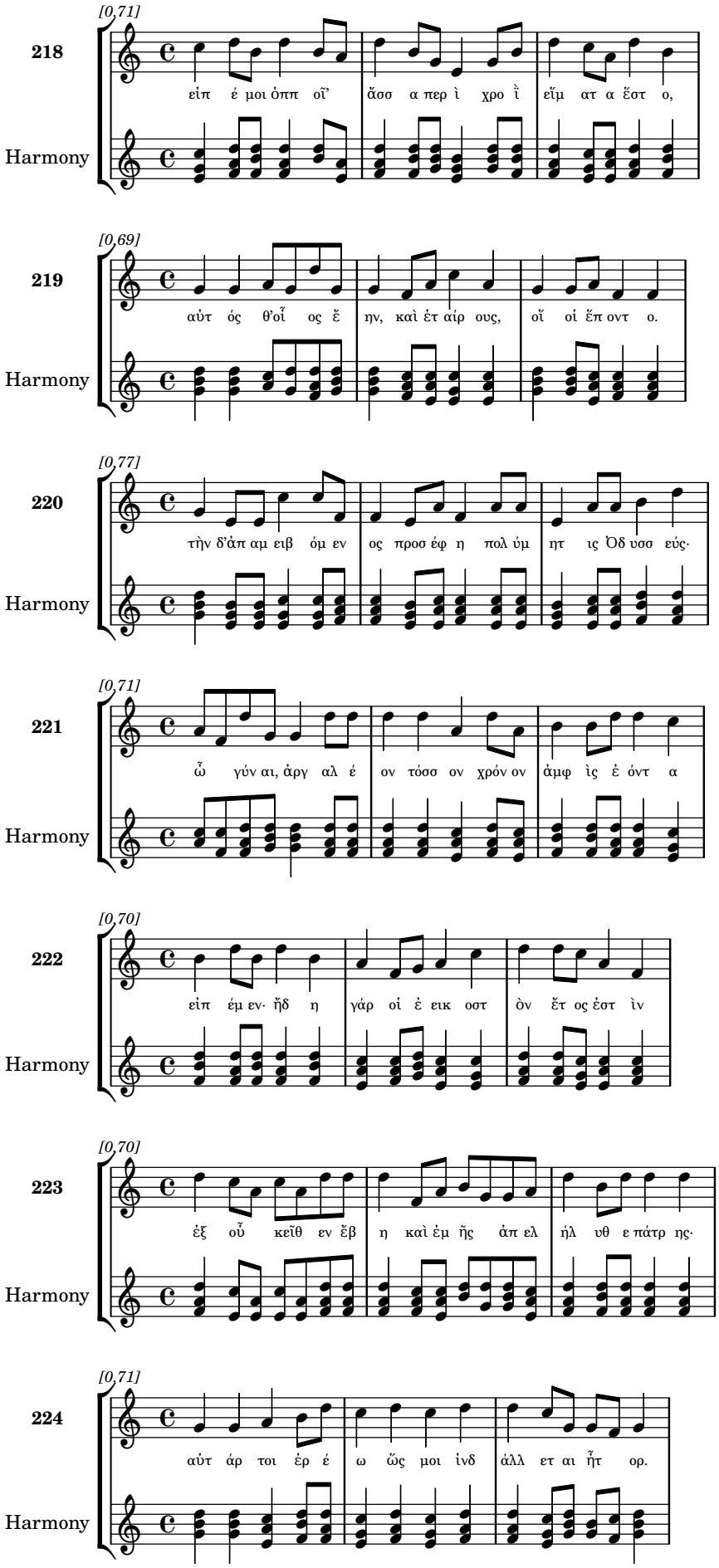
[0,71]
218
εἰπ έ μοι ὁππ οἷ' ἄσσ α περ ὶ χρο ῖ εἴμ ατ α ἔστ ο,
Harmony
[0,69]
219
αὐτ ός θ'οἷ ος ἔ ην, καὶ ἐτ αίρ ους, οἵ οἱ ἔπ οντ ο.
Harmony
[0,77]
220
τὴν δ'ἀπ αμ ειβ όμ εν ος προσ έφ η πολ ύμ ητ ις Ὀδ υσσ εύς·
Harmony
[0,71]
221
ὦ γύν αι, ἀργ αλ έ ον τόσσ ον χρόν ον ἀμφ ὶς ἐ όντ α
Harmony
[0,70]
222
εἰπ έμ εν· ἤδ η γάρ οἱ ἐ εικ οστ ὸν ἔτ ος ἐστ ὶν
Harmony
[0,70]
223
ἐξ οὗ κεῖθ εν ἔβ η καὶ ἐμ ῆς ἀπ ελ ήλ υθ ε πάτρ ης·
Harmony
[0,71]
224
αὐτ άρ τοι ἐρ έ ω ὥς μοι ἰνδ άλλ ετ αι ἦτ ορ.
Harmony

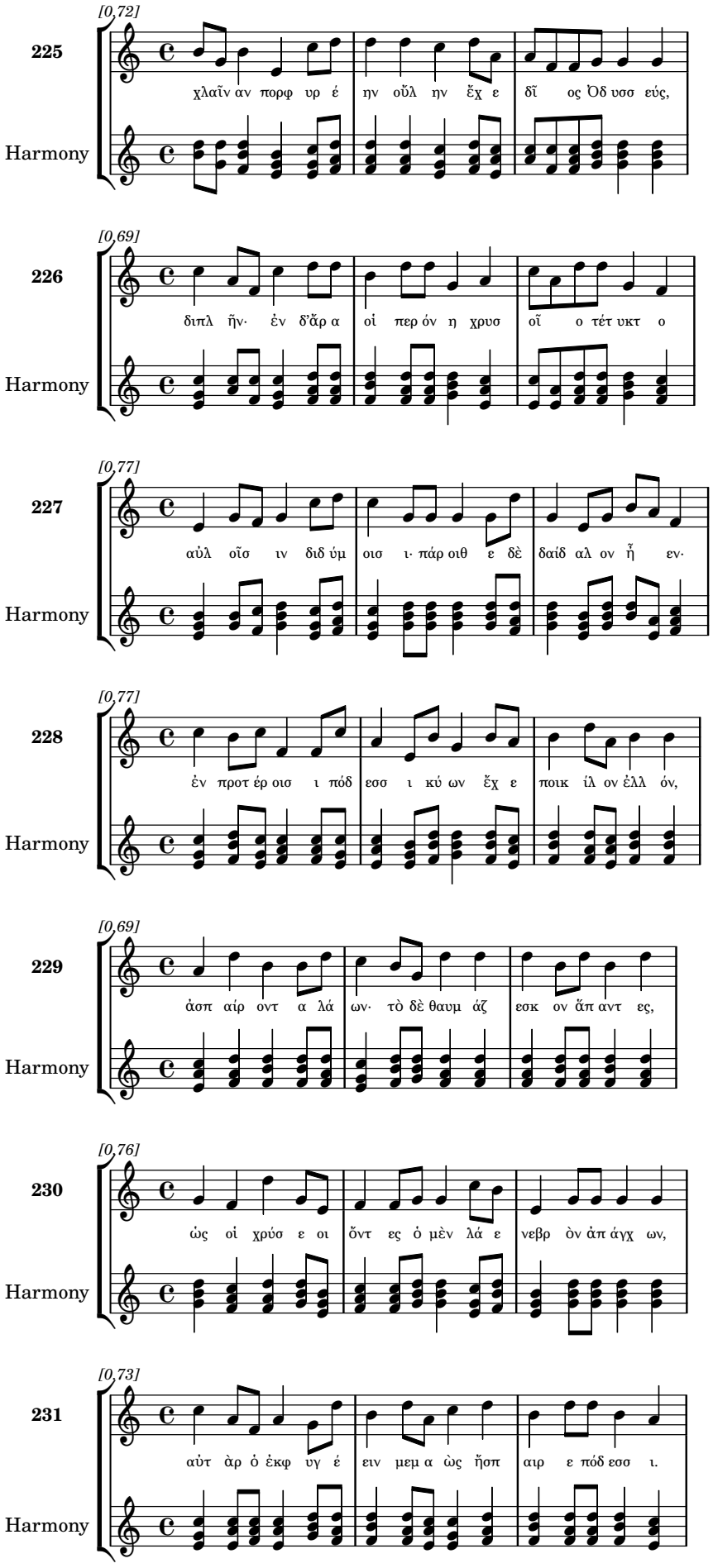
225
[0,72]
χλαῖν αν πορφ υρ έ ην οὔλ ην ἔχ ε δῖ ος Ὀδ υσσ εύς,
Harmony
226
[0,69]
διπλ ῆν· ἐν δ'ἄρ α οἱ περ όν η χρυσ οῖ ο τέτ υκτ ο
Harmony
227
[0,77]
αὐλ οῖσ ιν διδ ύμ οισ ι· πάρ οιθ ε δὲ δαίδ αλ ον ἦ εν·
Harmony
228
[0,77]
ἐν προτ έρ οισ ι πόδ εσσ ι κύ ων ἔχ ε ποικ ίλ ον ἐλλ όν,
Harmony
229
[0,69]
ἀσπ αίρ οντ α λά ων· τὸ δὲ θαυμ άζ εσκ ον ἄπ αντ ες,
Harmony
230
[0,76]
ὡς οἱ χρύσ ε οι ὄντ ες ὁ μὲν λά ε νεβρ ὸν ἀπ άγχ ων,
Harmony
231
[0,73]
αὐτ ὰρ ὁ ἐκφ υγ έ ειν μεμ α ὡς ἤσπ αιρ ε πόδ εσσ ι.
Harmony

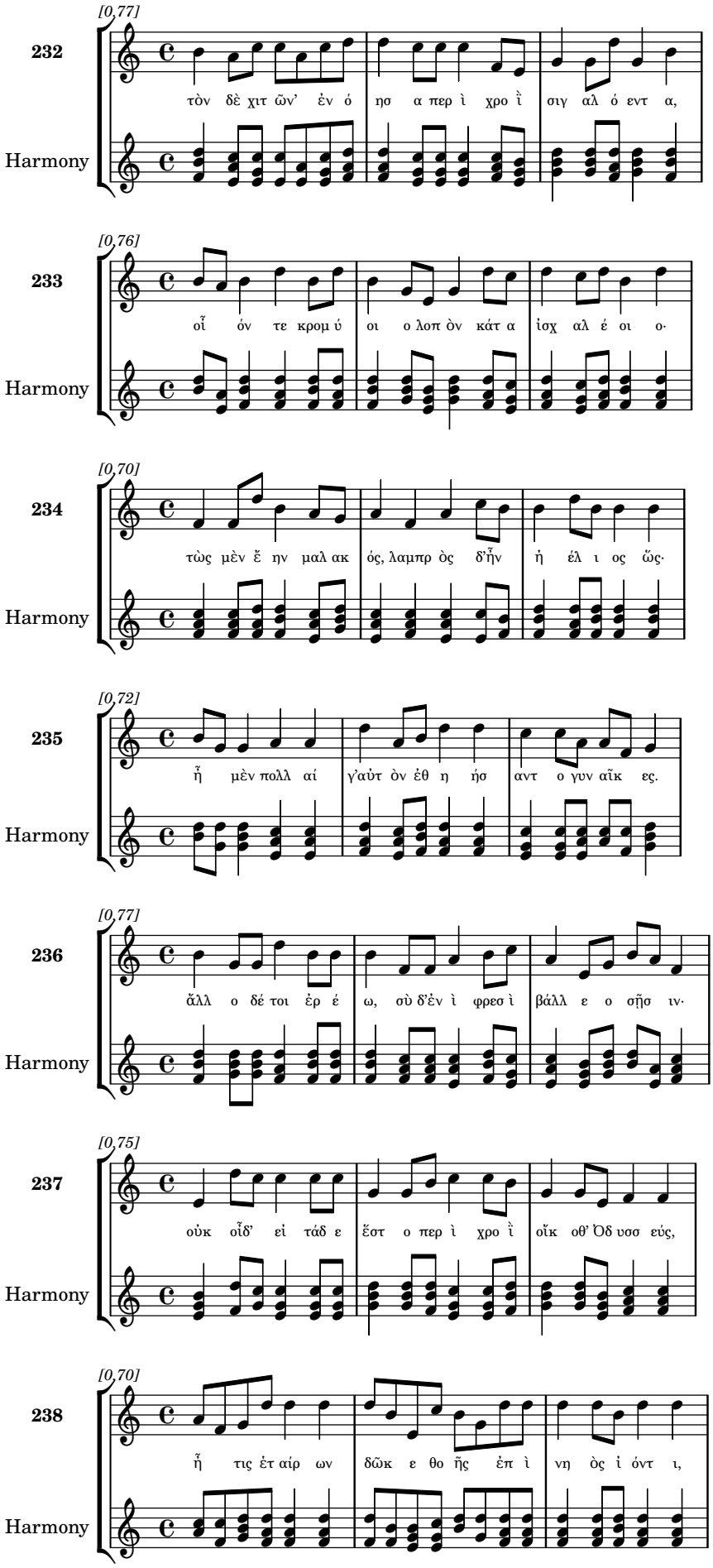
[0,77]
232
τὸν δὲ χιτ ῶν' ἐν ό ησ α περ ὶ χρο ῖ σιγ αλ ό εντ α,
Harmony
[0,76]
233
οἷ όν τε κρομ ύ οι ο λοπ ὸν κάτ α ἰσχ αλ έ οι ο·
Harmony
[0,70]
234
τὼς μὲν ἔ ην μαλ ακ ός, λαμπρ ὸς δ'ἦν ἠ έλ ι ος ὥς·
Harmony
[0,72]
235
ἦ μὲν πολλ αί γ'αὐτ ὸν ἐθ η ήσ αντ ο γυν αῖκ ες.
Harmony
[0,77]
236
ἄλλ ο δέ τοι ἐρ έ ω, σὺ δ'ἐν ὶ φρεσ ὶ βάλλ ε ο σῇσ ιν·
Harmony
[0,75]
237
οὐκ οἶδ' εἰ τάδ ε ἔστ ο περ ὶ χρο ῖ οἴκ οθ' Ὀδ υσσ εύς,
Harmony
[0,70]
238
ἦ τις ἐτ αίρ ων δῶκ ε θο ῆς ἐπ ὶ νη ὸς ἰ όντ ι,
Harmony

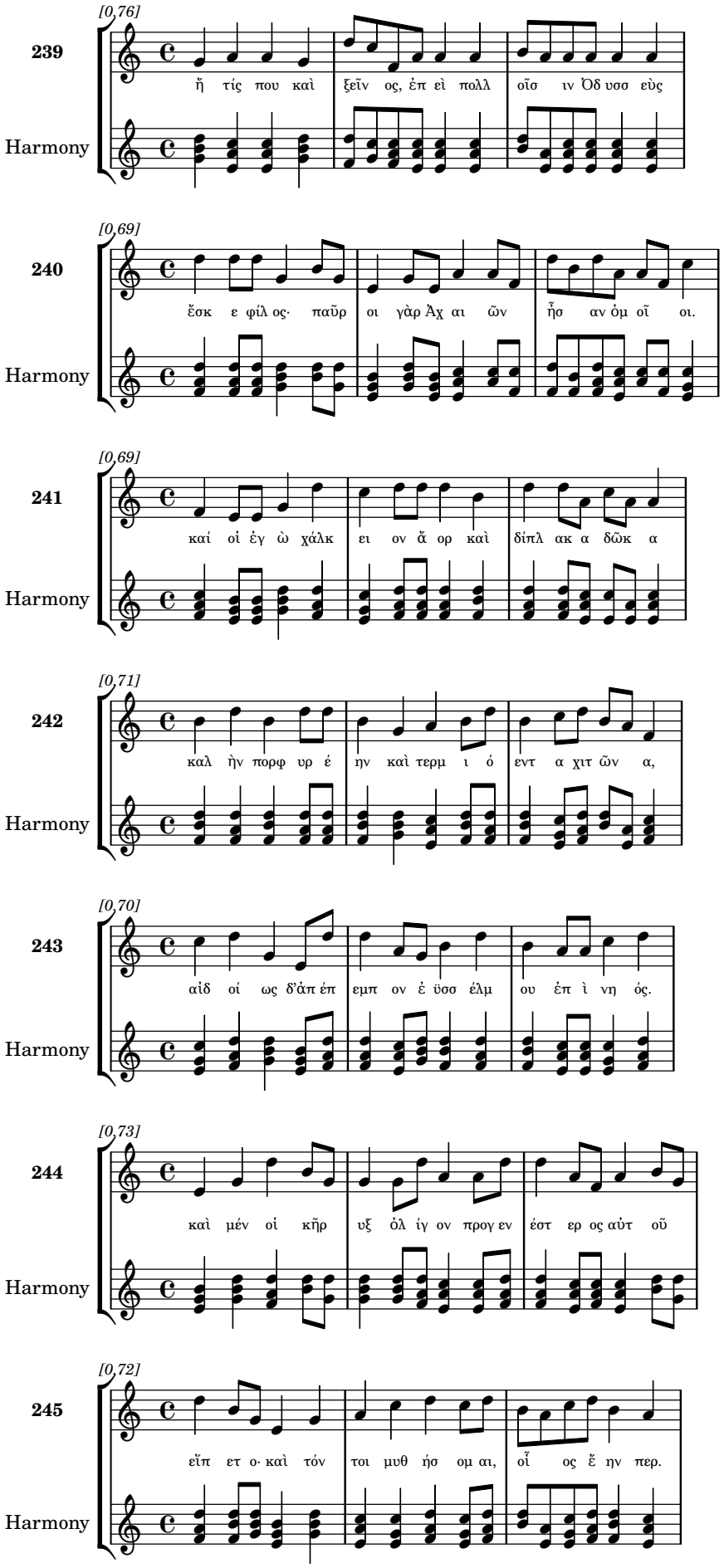
[0,76]
239
ἤ τίς που καὶ ξεῖν ος, ἐπ εὶ πολλ οῖσ ιν Ὀδ υσσ εὺς
Harmony
[0,69]
240
ἔσκ ε φίλ ος· παῦρ οι γὰρ Ἀχ αι ῶν ἦσ αν ὁμ οῖ οι.
Harmony
[0,69]
241
καί οἱ ἐγ ὼ χάλκ ει ον ἄ ορ καὶ δίπλ ακ α δῶκ α
Harmony
[0,71]
242
καλ ὴν πορφ υρ έ ην καὶ τερμ ι ό εντ α χιτ ῶν α,
Harmony
[0,70]
243
αἰδ οί ως δ'ἀπ έπ εμπ ον ἐ ϋσσ έλμ ου ἐπ ὶ νη ός.
Harmony
[0,73]
244
καὶ μέν οἱ κῆρ υξ ὀλ ίγ ον προγ εν έστ ερ ος αὐτ οῦ
Harmony
[0,72]
245
εἴπ ετ ο· καὶ τόν τοι μυθ ήσ ομ αι, οἷ ος ἔ ην περ.
Harmony

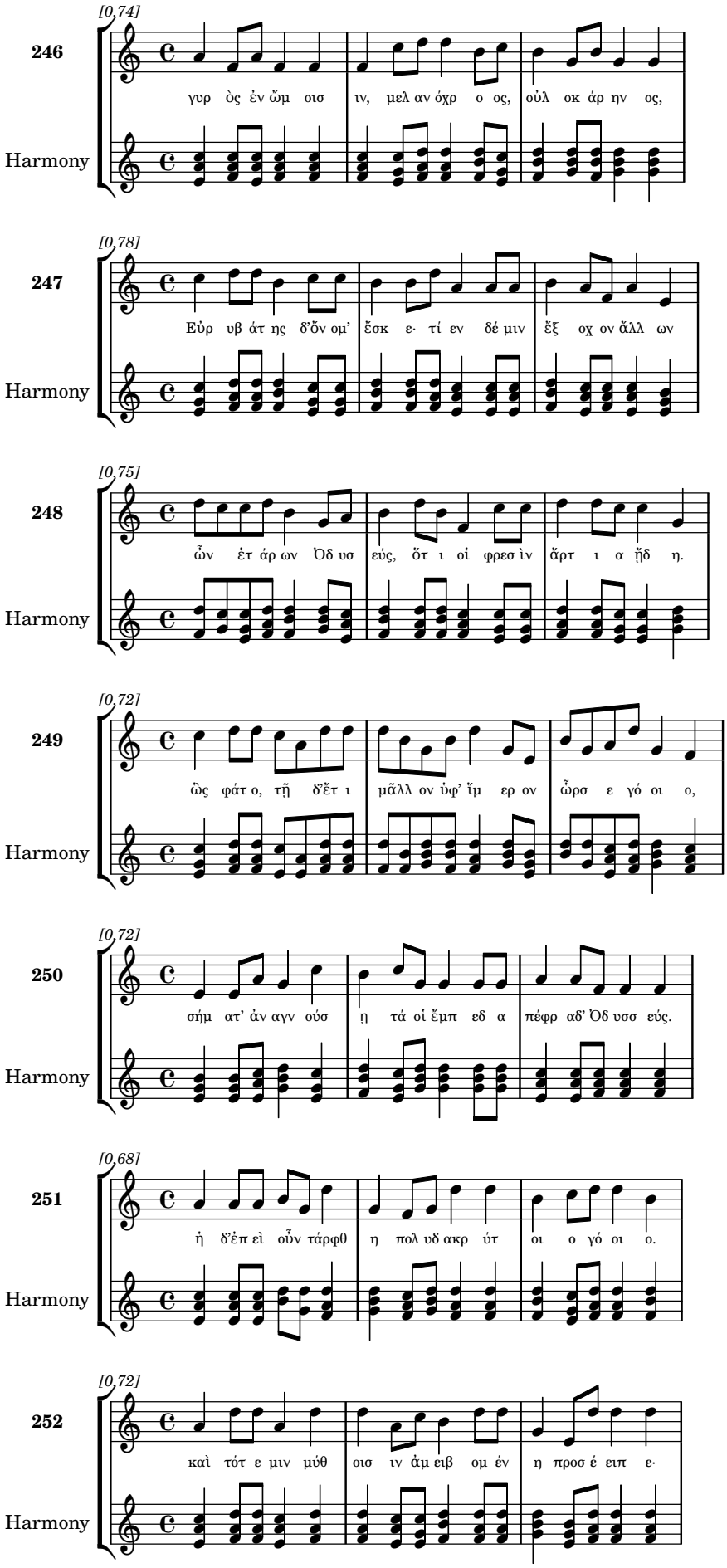
[0,74]
246
γυρ ὸς ἐν ὥμ οισ ιν, μελ αν όχρ ο ος, οὐλ οκ άρ ην ος,
Harmony
[0,78]
247
Εὐρ υβ άτ ης δ'ὄν ομ' ἔσκ ε· τί εν δέ μιν ἔξ οχ ον ἄλλ ων
Harmony
[0,75]
248
ὧν ἐτ άρ ων Ὀδ υσ εύς, ὅτ ι οἱ φρεσ ὶν ἄρτ ι α ᾔδ η.
Harmony
[0,72]
249
ὣς φάτ ο, τῇ δ'ἔτ ι μᾶλλ ον ὑφ' ἵμ ερ ον ὦρσ ε γό οι ο,
Harmony
[0,72]
250
σήμ ατ' ἀν αγν ούσ η τά οἱ ἔμπ εδ α πέφρ αδ' Ὀδ υσσ εύς.
Harmony
[0,68]
251
ἡ δ'ἐπ εὶ οὖν τάρφθ η πολ υδ ακρ ύτ οι ο γό οι ο.
Harmony
[0,72]
252
καὶ τότ ε μιν μύθ οισ ιν ἀμ ειβ ομ έν η προσ έ ειπ ε·
Harmony

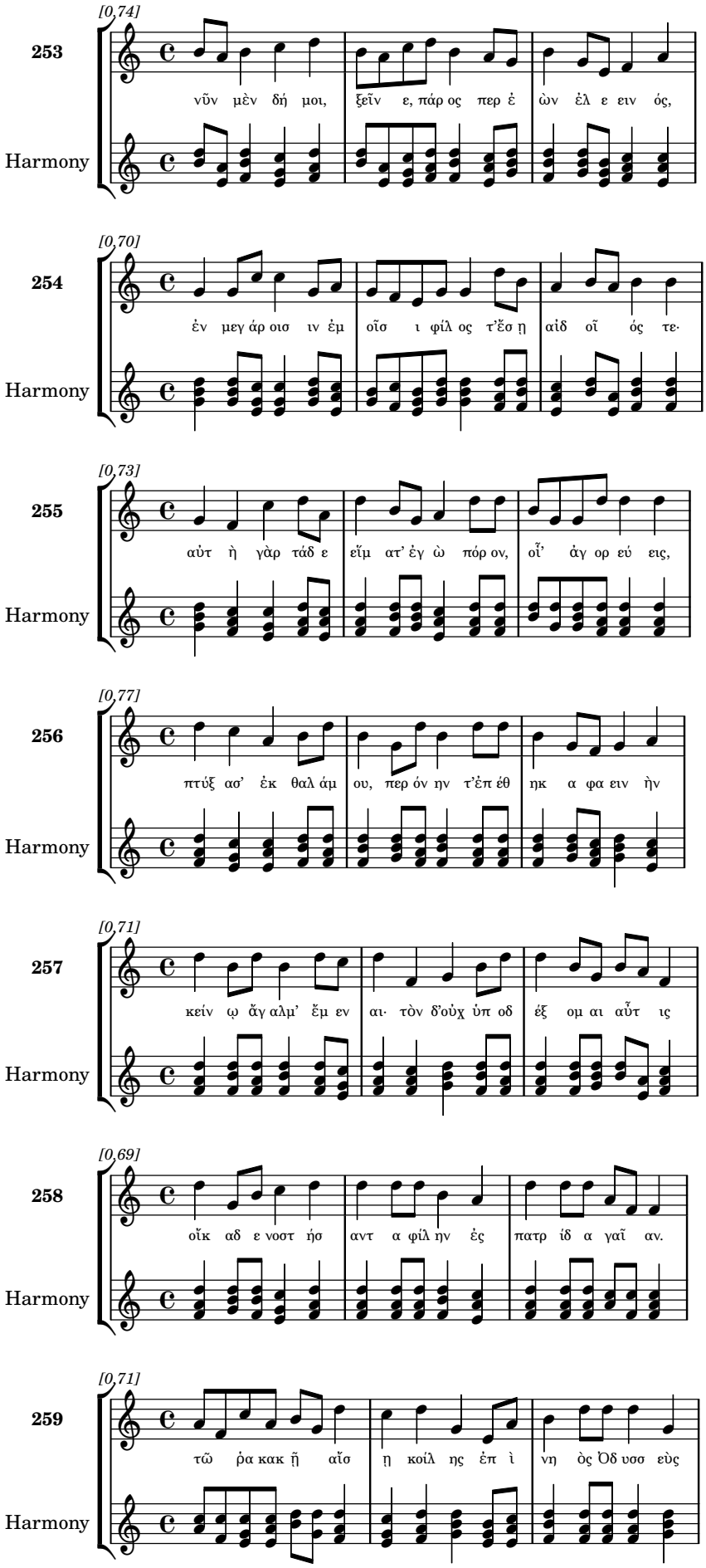
[0,74]
253
νῦν μὲν δή μοι, ξεῖν ε, πάρ ος περ ἐ ὼν ἐλ ε ειν ός,
Harmony
[0,70]
254
ἐν μεγ άρ οισ ιν ἐμ οῖσ ι φίλ ος τ'ἔσ ῃ αἰδ οῖ ός τε·
Harmony
[0,73]
255
αὐτ ὴ γὰρ τάδ ε εἵμ ατ' ἐγ ὼ πόρ ον, οἶ' ἀγ ορ εύ εις,
Harmony
[0,77]
256
πτύξ ασ' ἐκ θαλ άμ ου, περ όν ην τ'ἐπ έθ ηκ α φα ειν ὴν
Harmony
[0,71]
257
κείν ῳ ἄγ αλμ' ἔμ εν αι· τὸν δ'οὐχ ὑπ οδ έξ ομ αι αὖτ ις
Harmony
[0,69]
258
οἴκ αδ ε νοστ ήσ αντ α φίλ ην ἐς πατρ ίδ α γαῖ αν.
Harmony
[0,71]
259
τῷ ῥα κακ ῇ αἴσ ῃ κοίλ ης ἐπ ὶ νη ὸς Ὀδ υσσ εὺς
Harmony

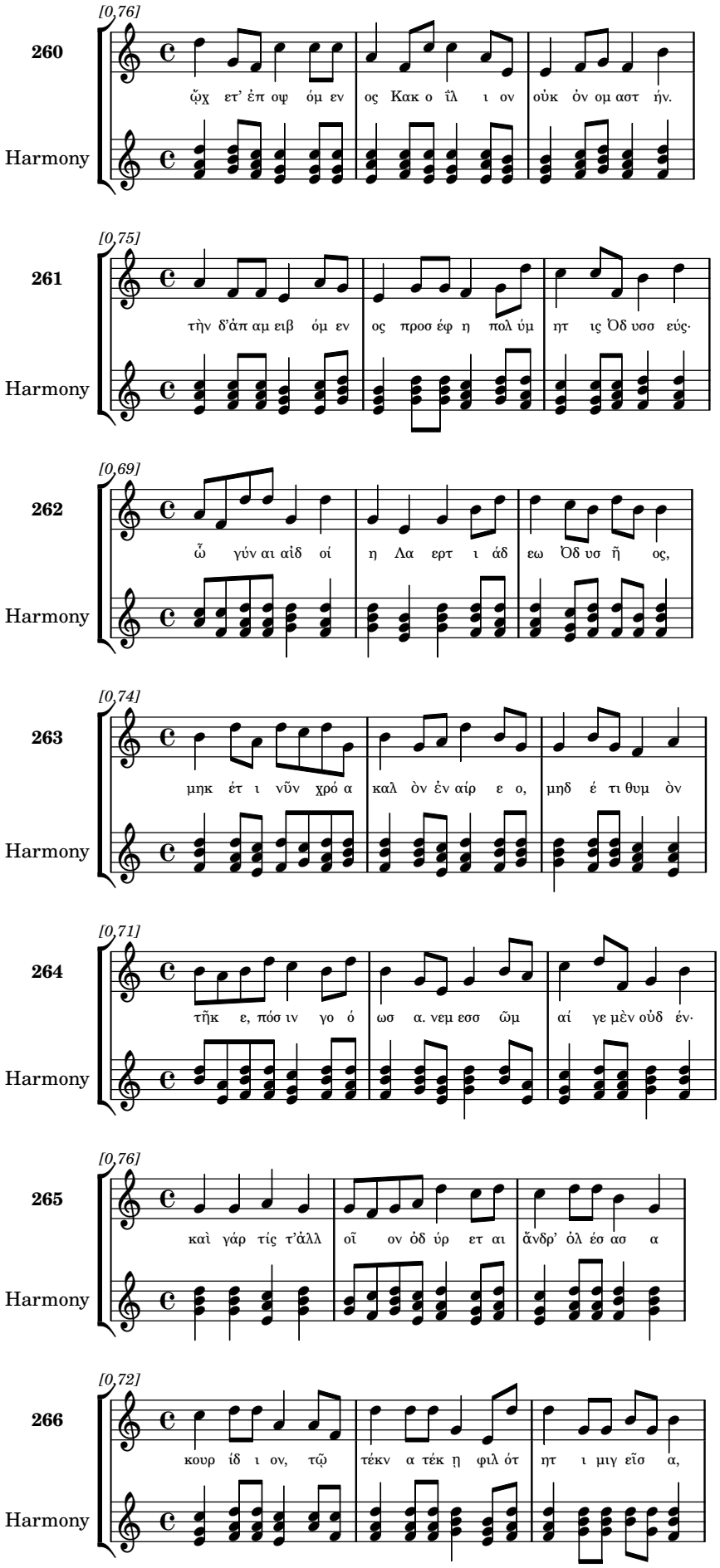
[0,76]
260
ᾤχ ετ' ἐπ οψ όμ εν ος Κακ ο ΐλ ι ον οὐκ ὀν ομ αστ ήν.
Harmony
[0,75]
261
τὴν δ'ἀπ αμ ειβ όμ εν ος προσ έφ η πολ ύμ ητ ις Ὀδ υσσ εύς·
Harmony
[0,69]
262
ὦ γύν αι αἰδ οί η Λα ερτ ι άδ εω Ὀδ υσ ῆ ος,
Harmony
[0,74]
263
μηκ έτ ι νῦν χρό α καλ ὸν ἐν αίρ ε ο, μηδ έ τι θυμ ὸν
Harmony
[0,71]
264
τῆκ ε, πόσ ιν γο ό ωσ α. νεμ εσσ ῶμ αί γε μὲν οὐδ έν·
Harmony
[0,76]
265
καὶ γάρ τίς τ'ἄλλ οῖ ον ὀδ ύρ ετ αι ἄνδρ' ὀλ έσ ασ α
Harmony
[0,72]
266
κουρ ίδ ι ον, τῷ τέκν α τέκ ῃ φιλ ότ ητ ι μιγ εῖσ α,
Harmony

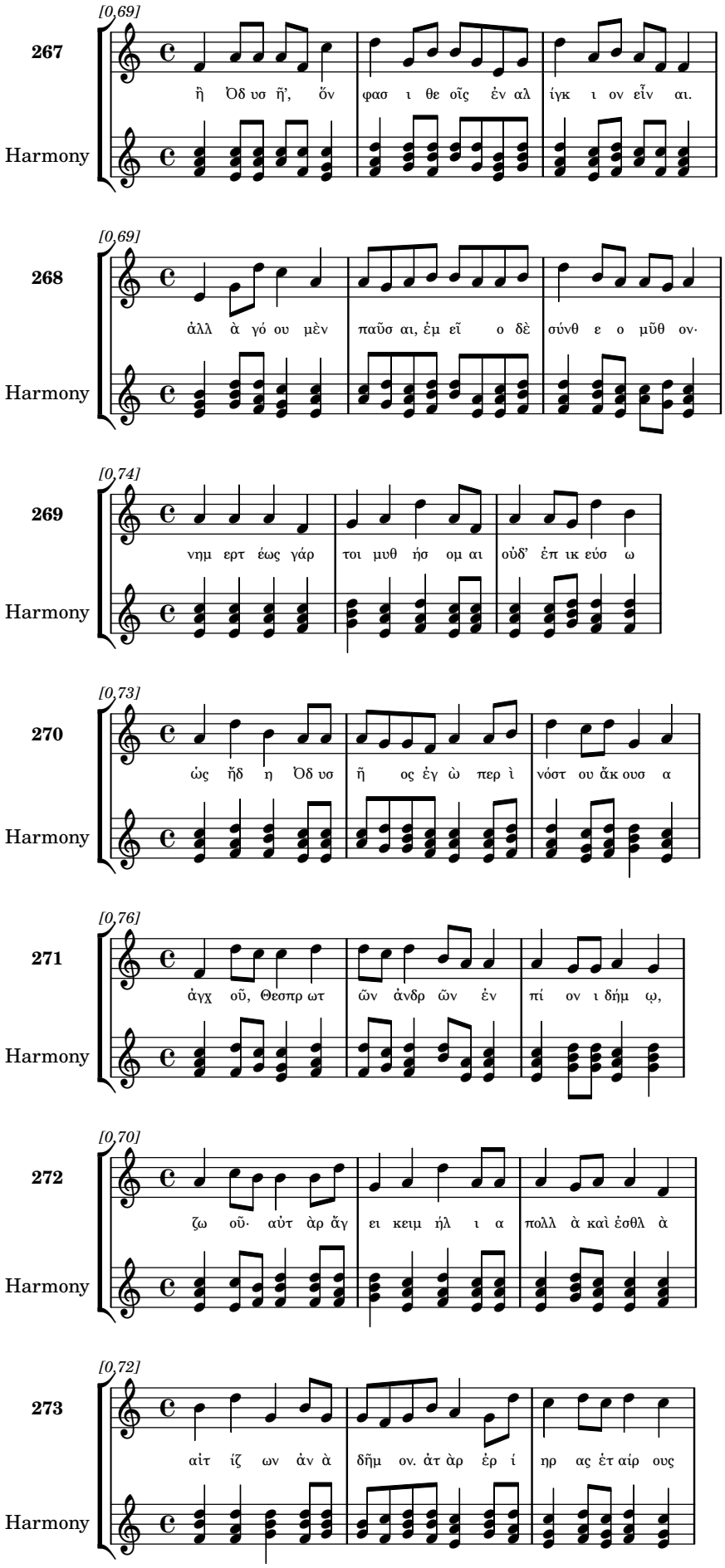
[0,69]
267
ἢ Ὀδ υσ ῆ’, ὅν φασ ι θε οῖς ἐν αλ ίγκ ι ον εἶν αι.
Harmony
[0,69]
268
ἀλλ ὰ γό ου μὲν παῦσ αι, ἐμ εῖ ο δὲ σύνθ ε ο μῦθ ον·
Harmony
[0,74]
269
νημ ερτ έως γάρ τοι μυθ ήσ ομ αι οὐδ’ ἐπ ικ εύσ ω
Harmony
[0,73]
270
ὡς ἤδ η Ὀδ υσ ῆ ος ἐγ ὼ περ ὶ νόστ ου ἄκ ουσ α
Harmony
[0,76]
271
ἀγχ οῦ, Θεσπρ ωτ ῶν ἀνδρ ῶν ἐν πί ον ι δήμ ῳ,
Harmony
[0,70]
272
ζω οῦ· αὐτ ὰρ ἄγ ει κειμ ήλ ι α πολλ ὰ καὶ ἐσθλ ὰ
Harmony
[0,72]
273
αἰτ ίζ ων ἀν ὰ δῆμ ον. ἀτ ὰρ ἐρ ί ηρ ας ἐτ αίρ ους
Harmony

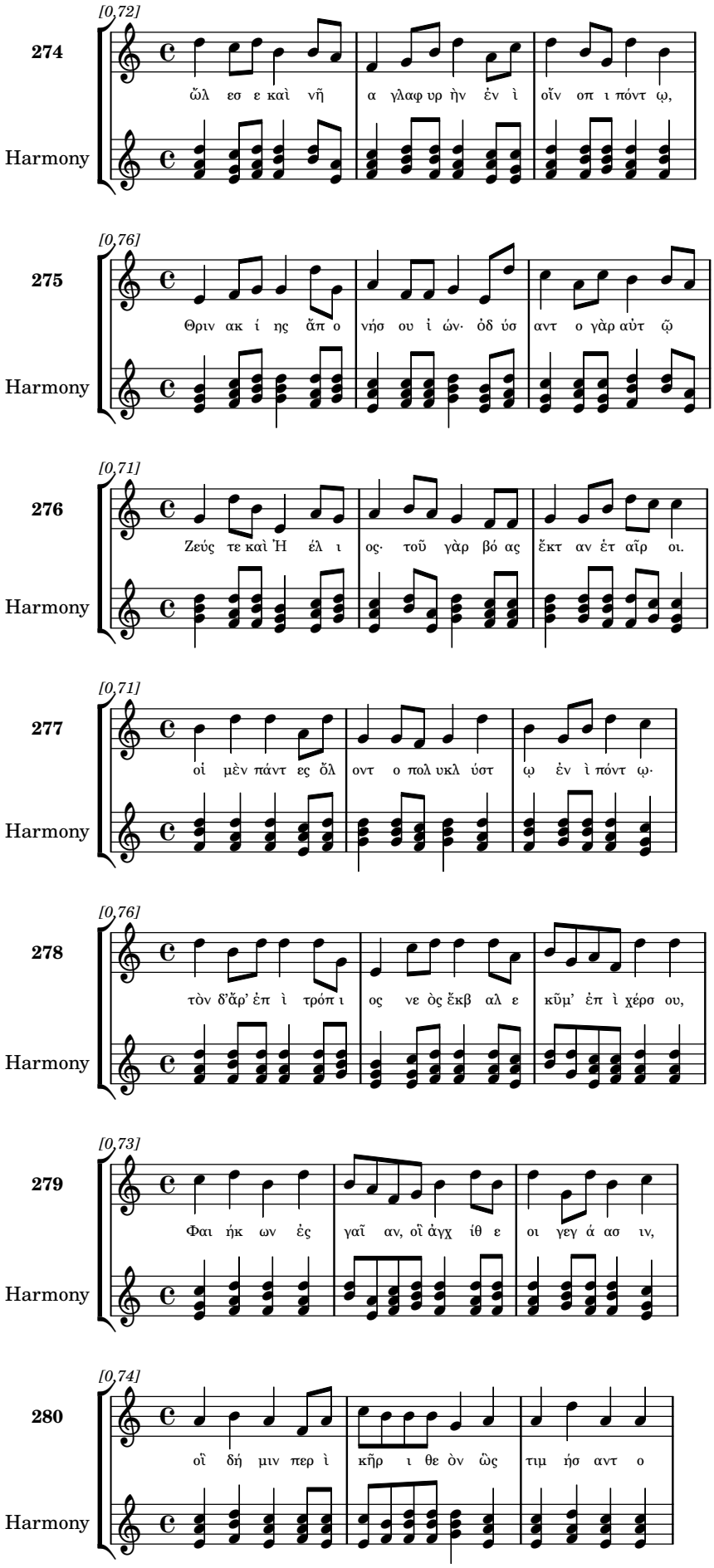
[0,72]
274
ὥλ εσ ε καὶ νῆ α γλαφ υρ ὴν ἐν ὶ οἴν οπ ι πόντ ῳ,
Harmony
[0,76]
275
Θριν ακ ί ης ἄπ ο νήσ ου ἰ ών· ὀδ ύσ αντ ο γὰρ αὐτ ῷ
Harmony
[0,71]
276
Ζεύς τε καὶ Ἡ έλ ι ος· τοῦ γὰρ βό ας ἔκτ αν ἐτ αῖρ οι.
Harmony
[0,71]
277
οἱ μὲν πάντ ες ὅλ οντ ο πολ υκλ ύστ ῳ ἐν ὶ πόντ ῳ·
Harmony
[0,76]
278
τὸν δ'ἄρ' ἐπ ὶ τρόπ ι ος νε ὸς ἔκβ αλ ε κῦμ' ἐπ ὶ χέρσ ου,
Harmony
[0,73]
279
Φαι ήκ ων ἐς γαῖ αν, οἳ ἄγχ ίθ ε οι γεγ ά ασ ιν,
Harmony
[0,74]
280
οἳ δή μιν περ ὶ κῆρ ι θε ὸν ὣς τιμ ήσ αντ ο
Harmony

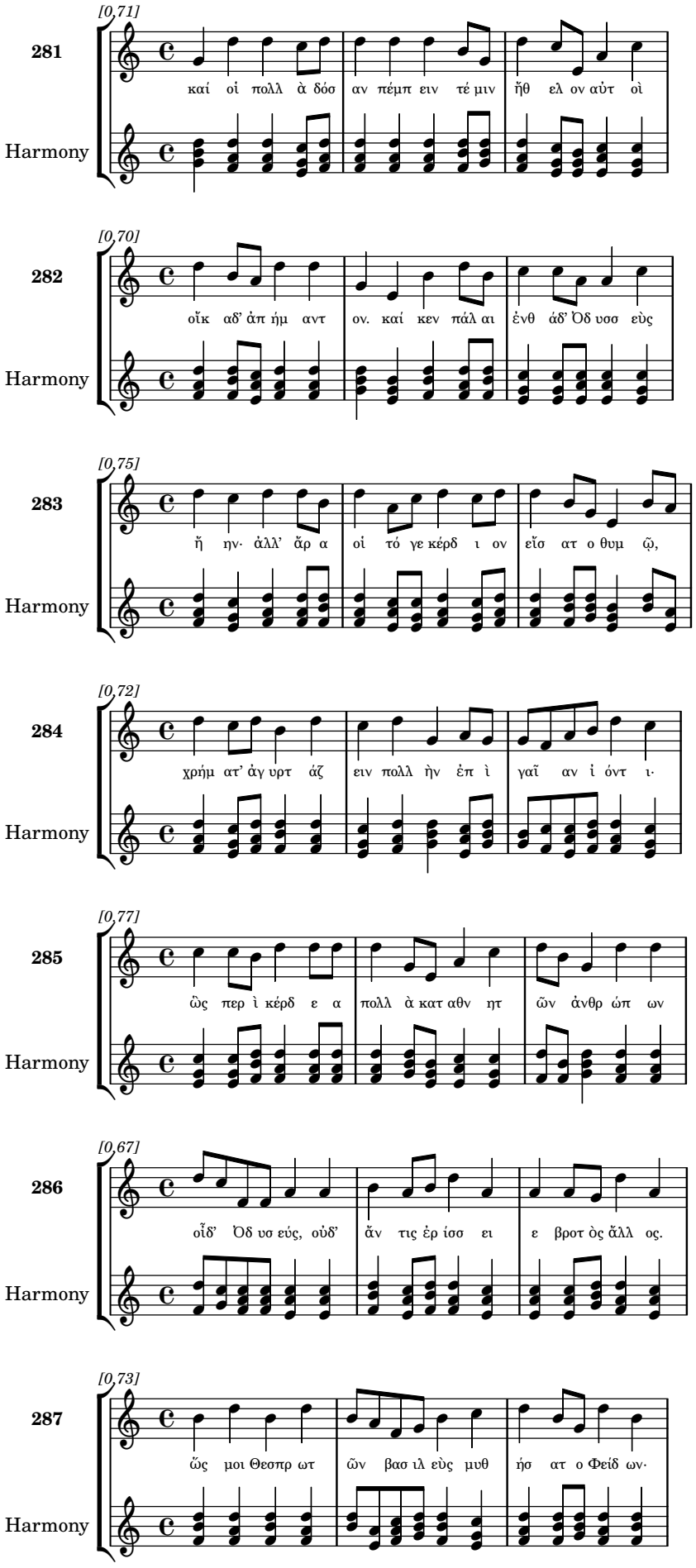
[0,71]
281
καί οἱ πολλ ὰ δόσ αν πέμπ ειν τέ μιν ἤθ ελ ον αὐτ οὶ
Harmony
[0,70]
282
οἴκ αδ' ἀπ ήμ αντ ον. καί κεν πάλ αι ἐνθ άδ' Ὀδ υσσ εὺς
Harmony
[0,75]
283
ἤ ην· ἀλλ' ἄρ α οἱ τό γε κέρδ ι ον εἴσ ατ ο θυμ ῷ,
Harmony
[0,72]
284
χρήμ ατ' ἀγ υρτ άζ ειν πολλ ὴν ἐπ ὶ γαῖ αν ἰ όντ ι·
Harmony
[0,77]
285
ὣς περ ὶ κέρδ ε α πολλ ὰ κατ αθν ητ ῶν ἀνθρ ώπ ων
Harmony
[0,67]
286
οἶδ' Ὀδ υσ εύς, οὐδ' ἄν τις ἐρ ίσσ ει ε βροτ ὸς ἄλλ ος.
Harmony
[0,73]
287
ὥς μοι Θεσπρ ωτ ῶν βασ ιλ εὺς μυθ ήσ ατ ο Φείδ ων·
Harmony

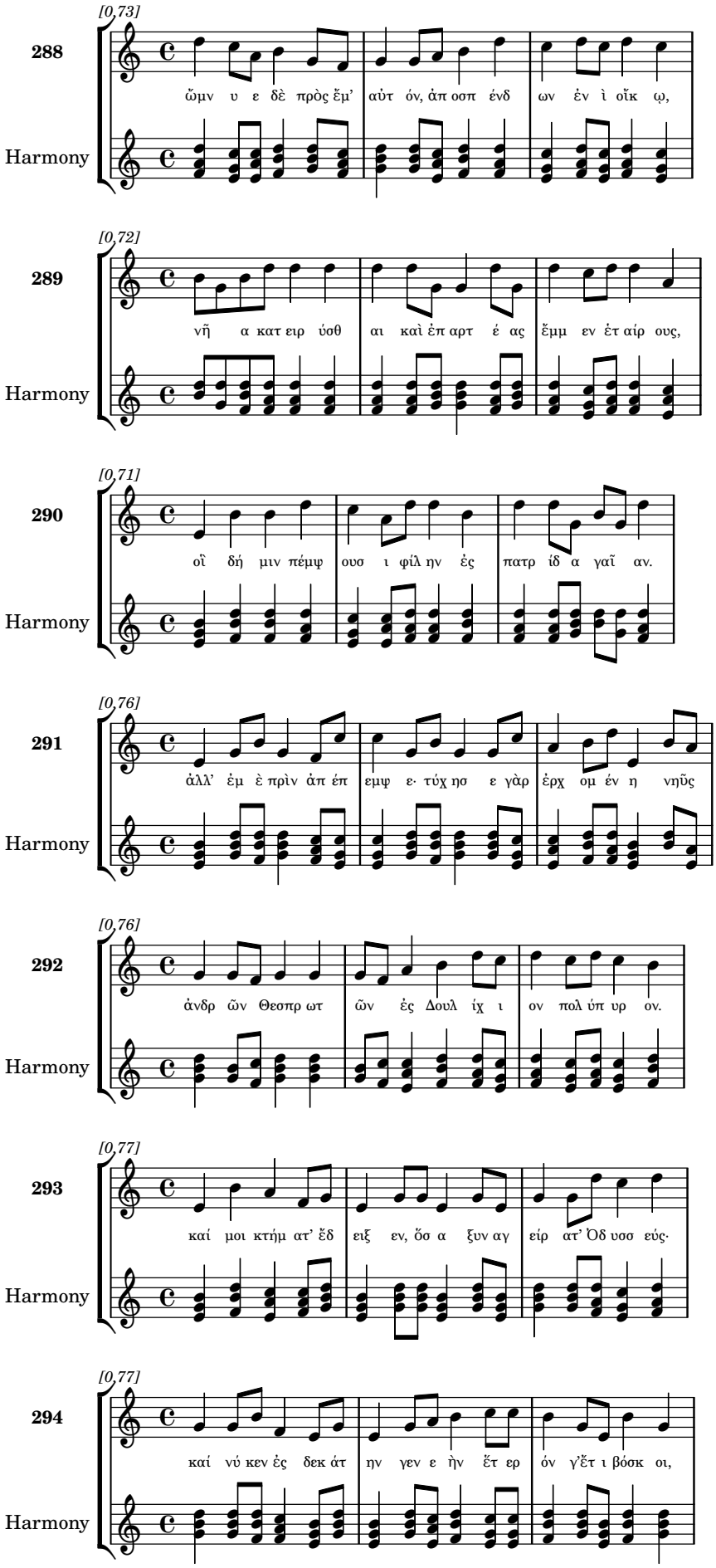
288
[0,73]
ὤμν υ ε δὲ πρὸς ἔμ' αὐτ όν, ἀπ οσπ ένδ ων ἐν ὶ οἴκ ῳ,
Harmony
289
[0,72]
νῆ α κατ ειρ ύσθ αι καὶ ἐπ αρτ έ ας ἔμμ εν ἐτ αίρ ους,
Harmony
290
[0,71]
οἶ δή μιν πέμψ ουσ ι φίλ ην ἐς πατρ ίδ α γαῖ αν.
Harmony
291
[0,76]
ἀλλ' ἐμ ὲ πρὶν ἀπ έπ εμψ ε· τύχ ησ ε γὰρ ἐρχ ομ έν η νηῦς
Harmony
292
[0,76]
ἀνδρ ῶν Θεσπρ ωτ ῶν ἐς Δουλ ίχ ι ον πολ ύπ υρ ον.
Harmony
293
[0,77]
καί μοι κτήμ ατ' ἔδ ειξ εν, ὅσ α ξυν αγ είρ ατ' Ὀδ υσσ εύς·
Harmony
294
[0,77]
καί νύ κεν ἐς δεκ άτ ην γεν ε ὴν ἔτ ερ όν γ'ἔτ ι βόσκ οι,
Harmony

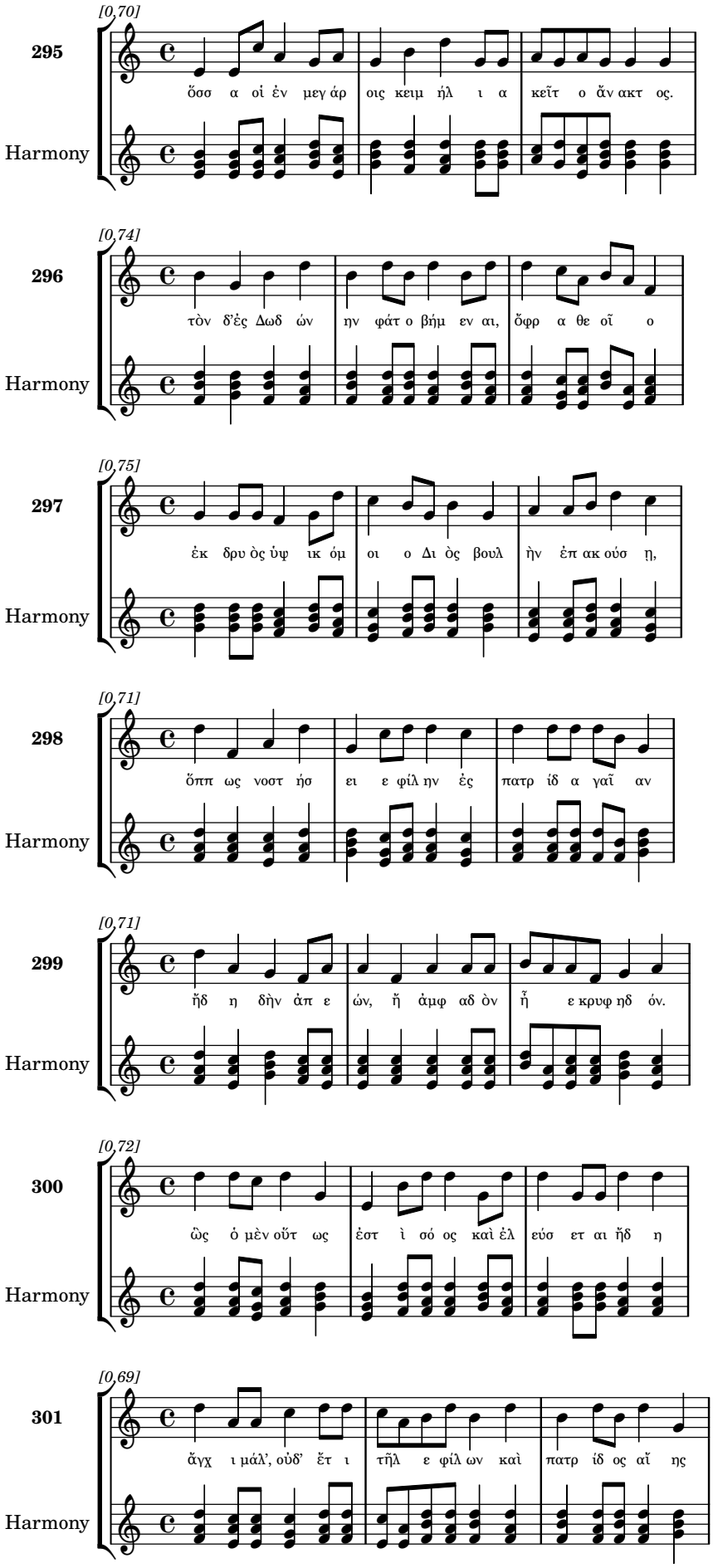
[0,70]
295
ὅσσ α οἱ ἐν μεγ άρ οις κειμ ήλ ι α κεῖτ ο ἄν ακτ ος.
Harmony
[0,74]
296
τὸν δ'ἐς Δωδ ών ην φάτ ο βήμ εν αι, ὄφρ α θε οῖ ο
Harmony
[0,75]
297
ἐκ δρυ ὸς ὑψ ικ όμ οι ο Δι ὸς βουλ ὴν ἐπ ακ ούσ ῃ,
Harmony
[0,71]
298
ὅππ ως νοστ ήσ ει ε φίλ ην ἐς πατρ ίδ α γαῖ αν
Harmony
[0,71]
299
ἤδ η δὴν ἀπ ε ών, ἤ ἀμφ αδ ὸν ἦ ε κρυφ ηδ όν.
Harmony
[0,72]
300
ὣς ὁ μὲν οὕτ ως ἐστ ὶ σό ος καὶ ἐλ εύσ ετ αι ἤδ η
Harmony
[0,69]
301
ἄγχ ι μάλ', οὐδ' ἔτ ι τῆλ ε φίλ ων καὶ πατρ ίδ ος αἴ ης
Harmony

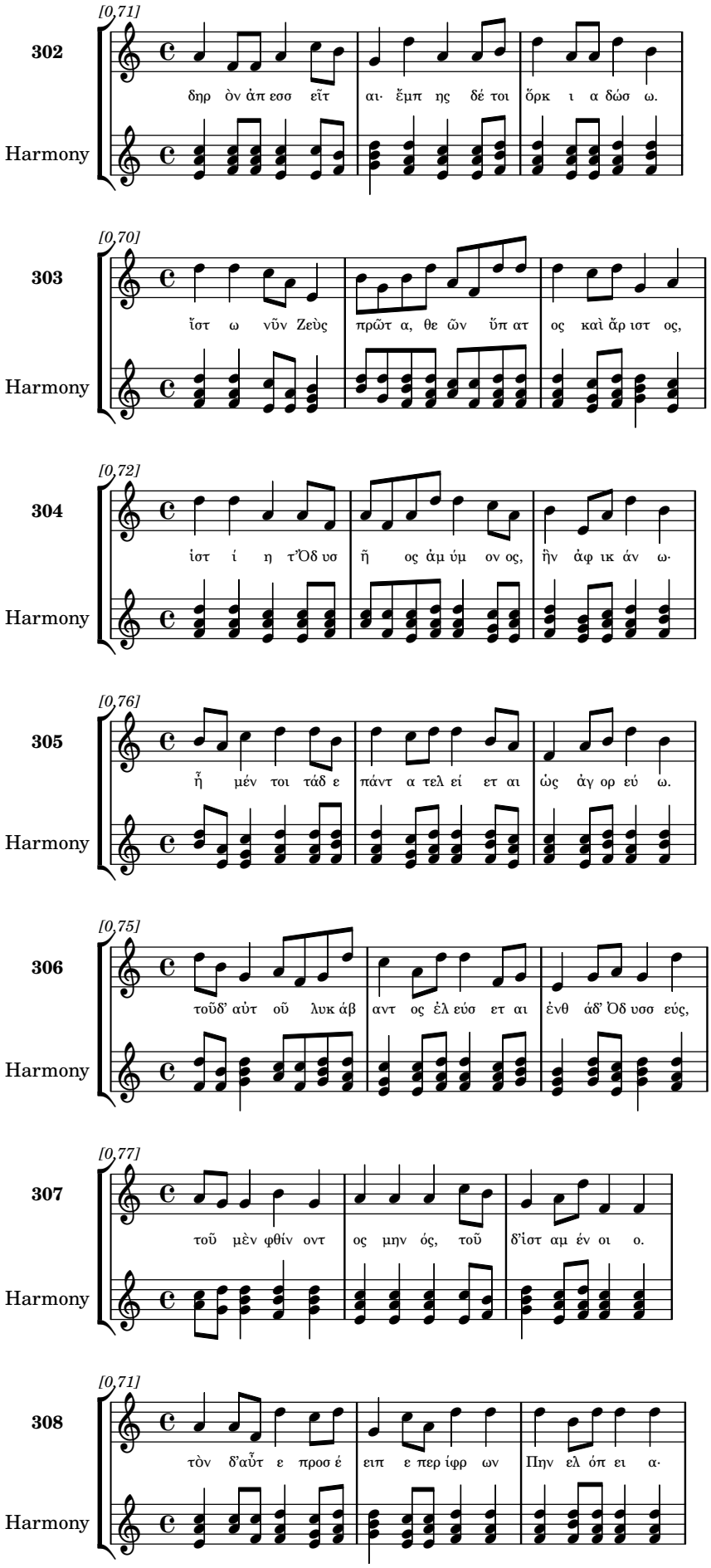
[0,71]
302
δηρ ὸν ἀπ εσσ εῖτ αι· ἔμπ ης δέ τοι ὅρκ ι α δώσ ω.
Harmony
[0,70]
303
ἵστ ω νῦν Ζεὺς πρῶτ α, θε ῶν ὕπ ατ ος καὶ ἄρ ιστ ος,
Harmony
[0,72]
304
ἱστ ί η τ'Ὀδ υσ ῆ ος ἀμ ύμ ον ος, ἣν ἀφ ικ άν ω·
Harmony
[0,76]
305
ἦ μέν τοι τάδ ε πάντ α τελ εί ετ αι ὡς ἀγ ορ εύ ω.
Harmony
[0,75]
306
τοῦδ' αὐτ οῦ λυκ άβ αντ ος ἐλ εύσ ετ αι ἐνθ άδ' Ὀδ υσσ εύς,
Harmony
[0,77]
307
τοῦ μὲν φθίν οντ ος μην ός, τοῦ δ'ἵστ αμ έν οι ο.
Harmony
[0,71]
308
τὸν δ'αὖτ ε προσ έ ειπ ε περ ίφρ ων Πην ελ όπ ει α·
Harmony

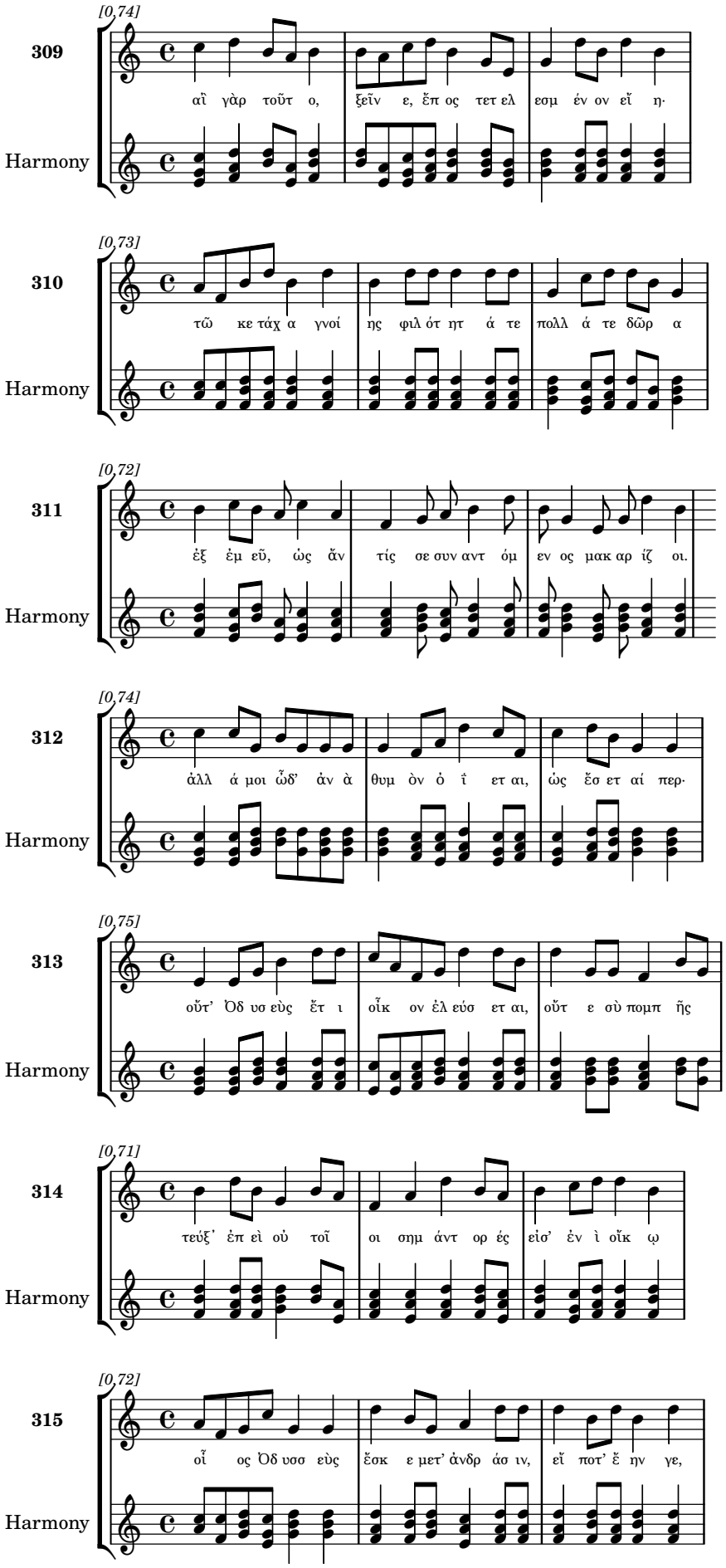
[0,74]
309
αἳ γὰρ τοῦτ ο, ξεῖν ε, ἔπ ος τετ ελ εσμ έν ον εἴ η·
Harmony
[0,73]
310
τῶ κε τάχ α γνοί ης φιλ ότ ητ ά τε πολλ ά τε δῶρ α
Harmony
[0,72]
311
ἐξ ἐμ εῦ, ὡς ἄν τίς σε συν αντ όμ εν ος μακ αρ ίζ οι.
Harmony
[0,74]
312
ἀλλ ά μοι ὧδ' ἀν ὰ θυμ ὸν ὀ ἶ ετ αι, ὡς ἔσ ετ αί περ·
Harmony
[0,75]
313
οὔτ' Ὀδ υσ εὺς ἔτ ι οἶκ ον ἐλ εύσ ετ αι, οὔτ ε σὺ πομπ ῆς
Harmony
[0,71]
314
τεύξ' ἐπ εὶ οὐ τοῖ οι σημ άντ ορ ές εἰσ' ἐν ὶ οἴκ ῳ
Harmony
[0,72]
315
οἷ ος Ὀδ υσσ εὺς ἔσκ ε μετ' ἀνδρ άσ ιν, εἴ ποτ' ἔ ην γε,
Harmony

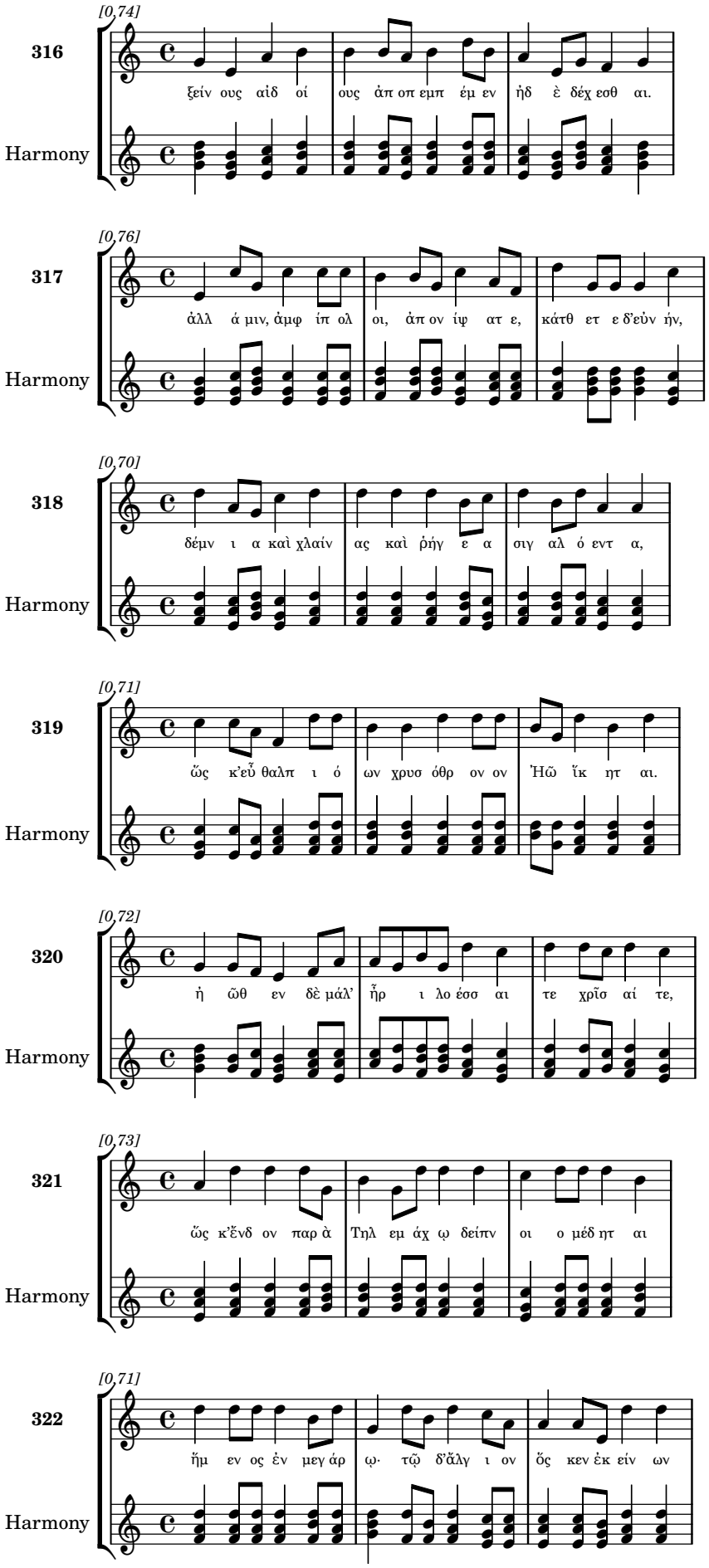
[0,74]
316
ξείν ους αἰδ οί ους ἀπ οπ εμπ έμ εν ἠδ ὲ δέχ εσθ αι.
Harmony
[0,76]
317
ἀλλ ά μιν, ἀμφ ίπ ολ οι, ἀπ ον ίψ ατ ε, κάτθ ετ ε δ'εὐν ήν,
Harmony
[0,70]
318
δέμν ι α καὶ χλαίν ας καὶ ῥήγ ε α σιγ αλ ό εντ α,
Harmony
[0,71]
319
ὥς κ'εὖ θαλπ ι ό ων χρυσ όθρ ον ον Ἠῶ ἵκ ητ αι.
Harmony
[0,72]
320
ἠ ῶθ εν δὲ μάλ' ἦρ ι λο έσσ αι τε χρῖσ αί τε,
Harmony
[0,73]
321
ὥς κ'ἔνδ ον παρ ὰ Τηλ εμ άχ ῳ δείπν οι ο μέδ ητ αι
Harmony
[0,71]
322
ἥμ εν ος ἐν μεγ άρ ῳ· τῷ δ'ἄλγ ι ον ὅς κεν ἐκ είν ων
Harmony

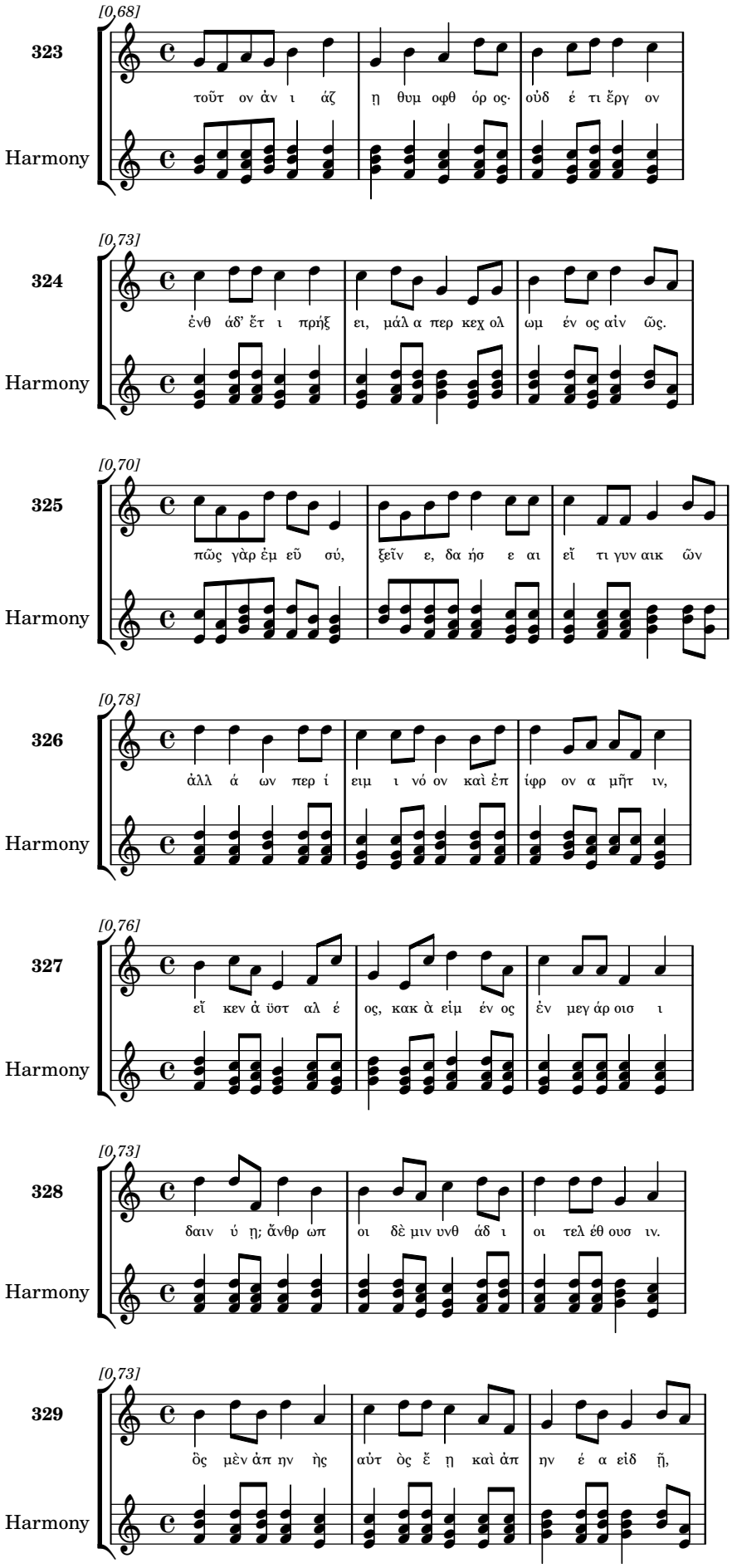
[0,68]
323
τοῦτ ον ἀν ι άζ η θυμ οφθ όρ ος· οὐδ έ τι ἔργ ον
Harmony
[0,73]
324
ἐνθ άδ' ἔτ ι πρήξ ει, μάλ α περ κεχ ολ ωμ έν ος αἰν ῶς.
Harmony
[0,70]
325
πῶς γὰρ ἐμ εῦ σύ, ξεῖν ε, δα ήσ ε αι εἴ τι γυν αικ ῶν
Harmony
[0,78]
326
ἀλλ ά ων περ ί ειμ ι νό ον καὶ ἐπ ίφρ ον α μῆτ ιν,
Harmony
[0,76]
327
εἴ κεν ἀ ϋστ αλ έ ος, κακ ὰ εἰμ έν ος ἐν μεγ άρ οισ ι
Harmony
[0,73]
328
δαιν ύ ῃ; ἄνθρ ωπ οι δὲ μιν υνθ άδ ι οι τελ έθ ουσ ιν.
Harmony
[0,73]
329
ὃς μὲν ἀπ ην ὴς αὐτ ὸς ἔ η καὶ ἀπ ην έ α εἰδ ῇ,
Harmony

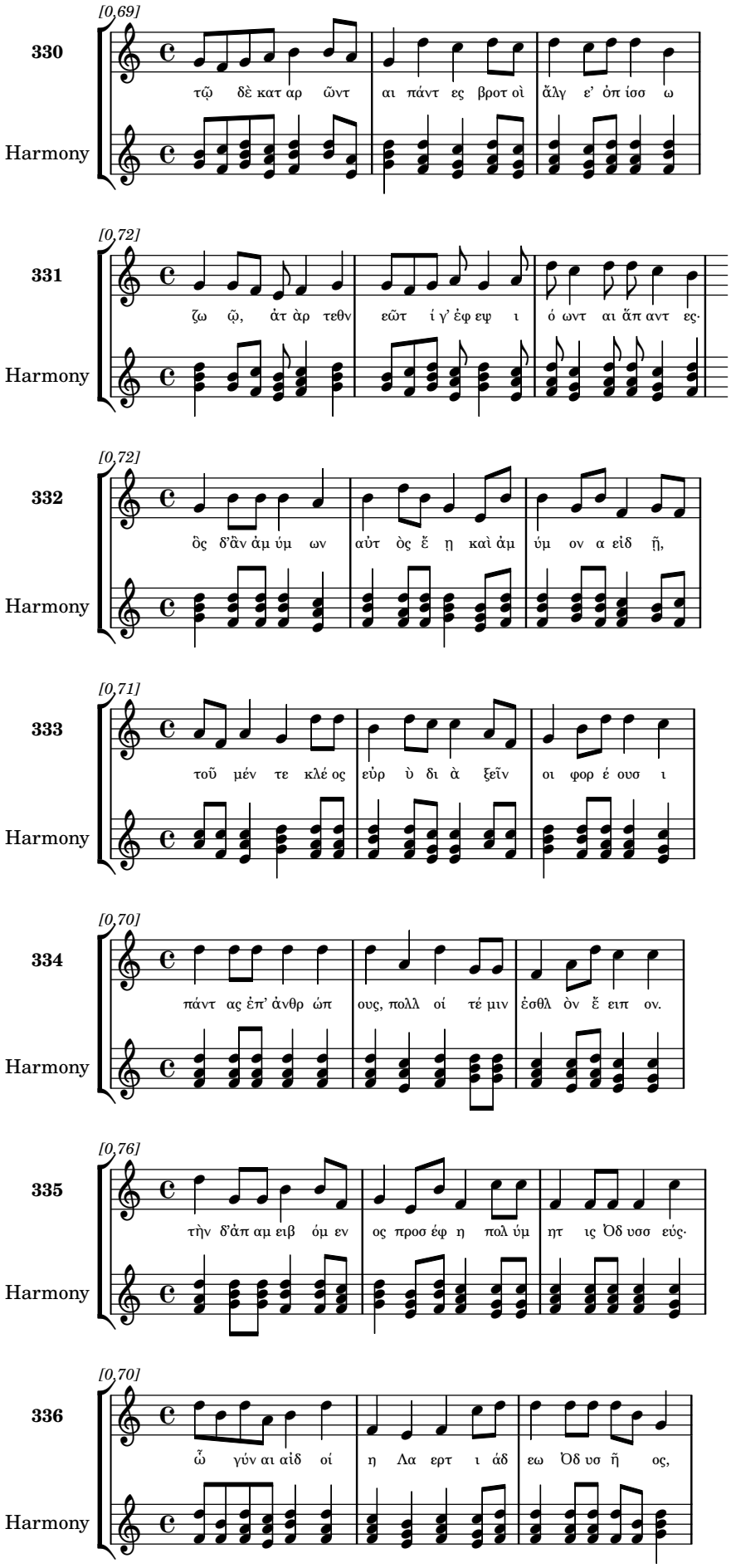
[0,69]
330
τῷ δὲ κατ αρ ῶντ αι πάντ ες βροτ οὶ ἄλγ ε' ὀπ ίσσ ω
Harmony
[0,72]
331
ζω ῷ, ἀτ ἀρ τεθν εῶτ ί γ' ἐφ εψ ι ό ωντ αι ἄπ αντ ες·
Harmony
[0,72]
332
ὃς δ'ἂν ἀμ ύμ ων αὐτ ὸς ἔ η καὶ ἀμ ύμ ον α εἰδ ῇ,
Harmony
[0,71]
333
τοῦ μέν τε κλέ ος εὐρ ὺ δι ὰ ξεῖν οι φορ έ ουσ ι
Harmony
[0,70]
334
πάντ ας ἐπ' ἀνθρ ώπ ους, πολλ οί τέ μιν ἐσθλ ὸν ἔ ειπ ον.
Harmony
[0,76]
335
τὴν δ'ἀπ αμ ειβ όμ εν ος προσ έφ η πολ ύμ ητ ις Ὀδ υσσ εύς·
Harmony
[0,70]
336
ὦ γύν αι αἰδ οί η Λα ερτ ι άδ εω Ὀδ υσ ῆ ος,
Harmony

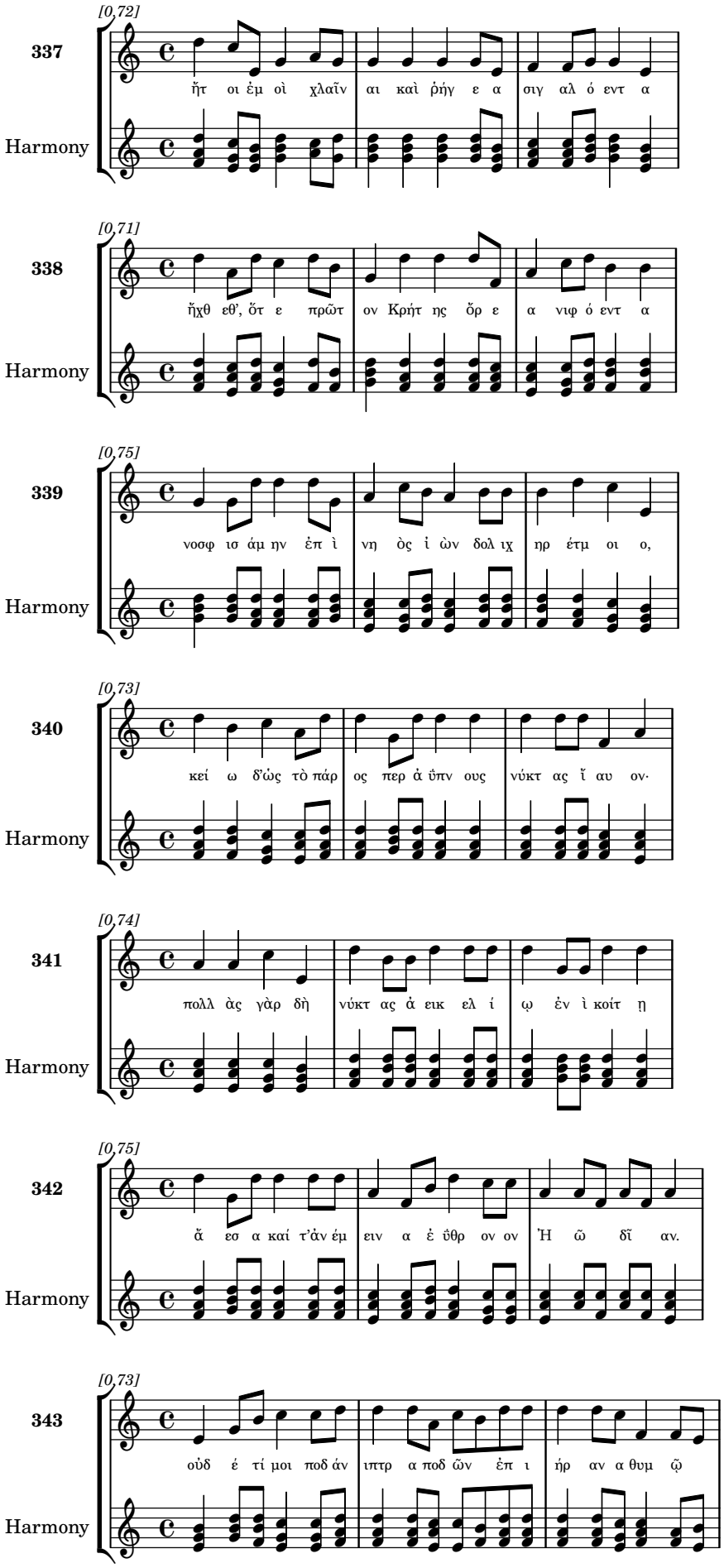
[0,72]
337
ἤτ οι ἐμ οὶ χλαῖν αι καὶ ῥήγ ε α σιγ αλ ό εντ α
Harmony
[0,71]
338
ἤχθ εθ', ὅτ ε πρῶτ ον Κρήτ ης ὄρ ε α νιφ ό εντ α
Harmony
[0,75]
339
νοσφ ισ άμ ην ἐπ ὶ νη ὸς ἰ ὼν δολ ιχ ηρ έτμ οι ο,
Harmony
[0,73]
340
κεί ω δ'ὡς τὸ πάρ ος περ ἁ ὕπν ους νύκτ ας ἴ αυ ον·
Harmony
[0,74]
341
πολλ ὰς γὰρ δὴ νύκτ ας ἁ εικ ελ ί ῳ ἐν ὶ κοίτ η
Harmony
[0,75]
342
ἄ εσ α καί τ'ἀν έμ ειν α ἐ ὕθρ ον ον Ἠ ῶ δῖ αν.
Harmony
[0,73]
343
οὐδ έ τί μοι ποδ άν ιπτρ α ποδ ῶν ἐπ ι ήρ αν α θυμ ῷ
Harmony

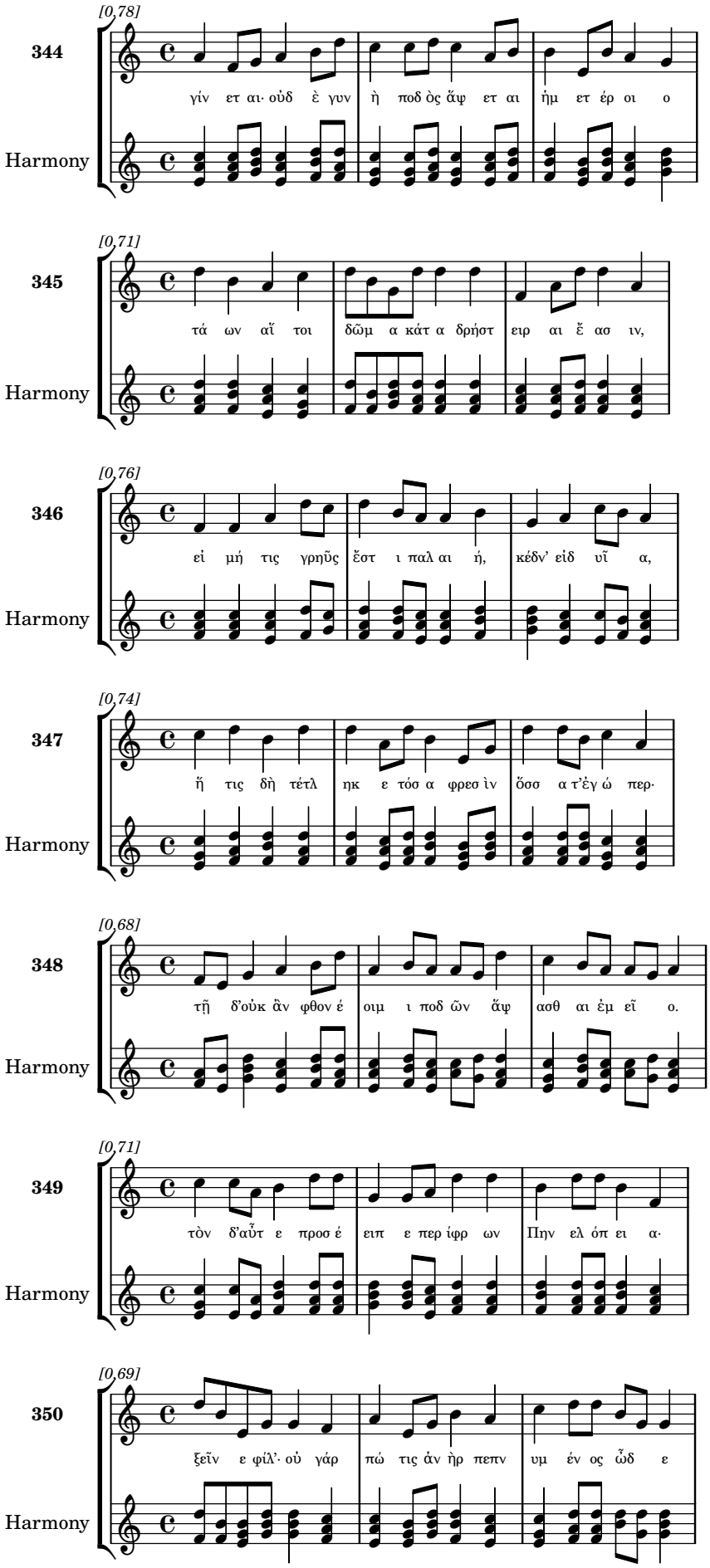
[0,78]
344
γίν ετ αι· οὐδ ὲ γυν ὴ ποδ ὸς ἅψ ετ αι ἡμ ετ έρ οι ο
Harmony
[0,71]
345
τά ων αἵ τοι δῶμ α κάτ α δρήστ ειρ αι ἔ ασ ιν,
Harmony
[0,76]
346
εἰ μή τις γρηῦς ἔστ ι παλ αι ή, κέδν' εἰδ υῖ α,
Harmony
[0,74]
347
ἥ τις δὴ τέτλ ηκ ε τόσ α φρεσ ὶν ὅσσ α τ'ἐγ ώ περ·
Harmony
[0,68]
348
τῇ δ'οὐκ ἂν φθον έ οιμ ι ποδ ῶν ἅψ ασθ αι ἐμ εῖ ο.
Harmony
[0,71]
349
τὸν δ'αὖτ ε προσ έ ειπ ε περ ίφρ ων Πην ελ όπ ει α·
Harmony
[0,69]
350
ξεῖν ε φίλ'· οὐ γάρ πώ τις ἀν ὴρ πεπν υμ έν ος ὧδ ε
Harmony

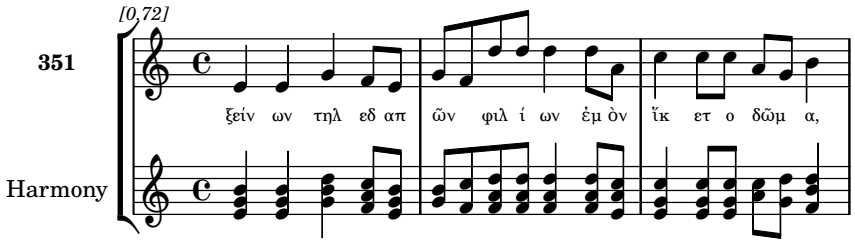
[0,72]
351
ξείν ων τηλ εδ απ ῶν φιλ ί ων ἐμ ὸν ἵκ ετ ο δῶμ α,
Harmony

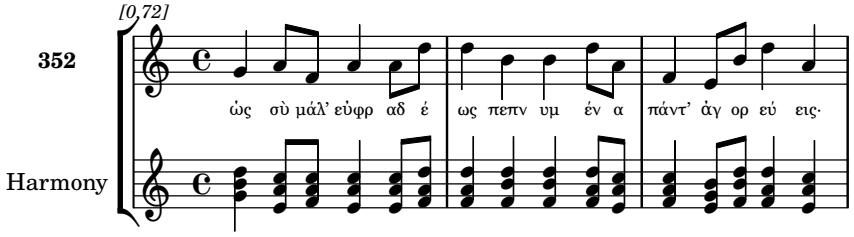
[0,72]
352
ὡς σὺ μάλ' εὐφρ αδ έ ως πεπν υμ έν α πάντ' ἀγ ορ εύ εις·
Harmony

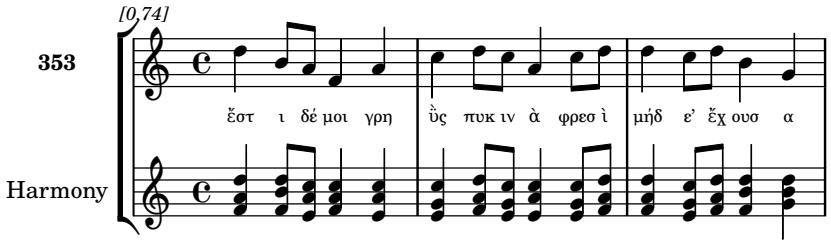
[0,74]
353
ἔστ ι δέ μοι γρη ὗς πυκ ιν ὰ φρεσ ὶ μήδ ε' ἔχ ουσ α
Harmony

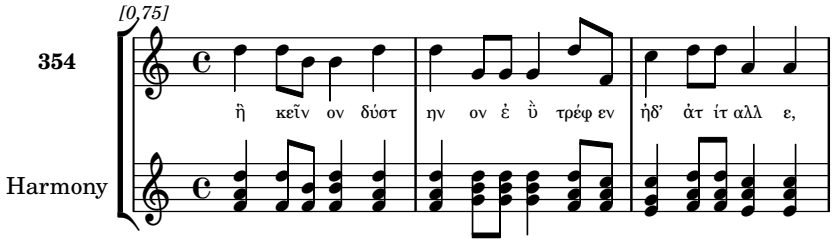
[0,75]
354
ἢ κεῖν ον δύστ ην ον ἑ ὗ τρέφ εν ἠδ' ἀτ ίτ αλλ ε,
Harmony

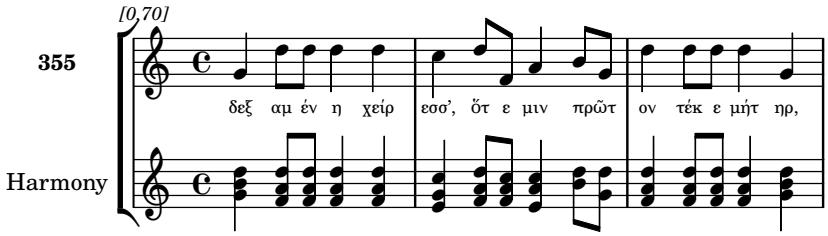
[0,70]
355
δεξ αμ έν η χείρ εσσ', ὅτ ε μιν πρῶτ ον τέκ ε μήτ ηρ,
Harmony

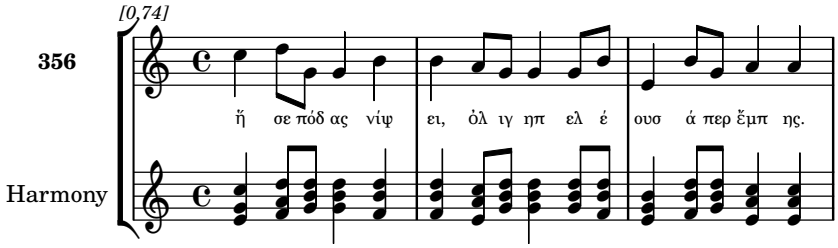
[0,74]
356
ἤ σε πόδ ας νίψ ει, ὀλ ιγ ηπ ελ έ ουσ ά περ ἔμπ ης.
Harmony

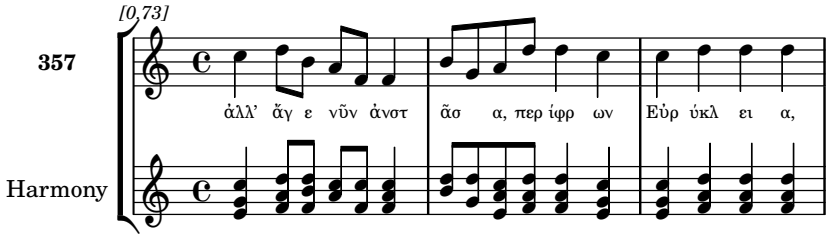
[0,73]
357
ἀλλ' ἄγ ε νῦν ἀνστ ᾶσ α, περ ίφρ ων Εὐρ ύκλ ει α,
Harmony

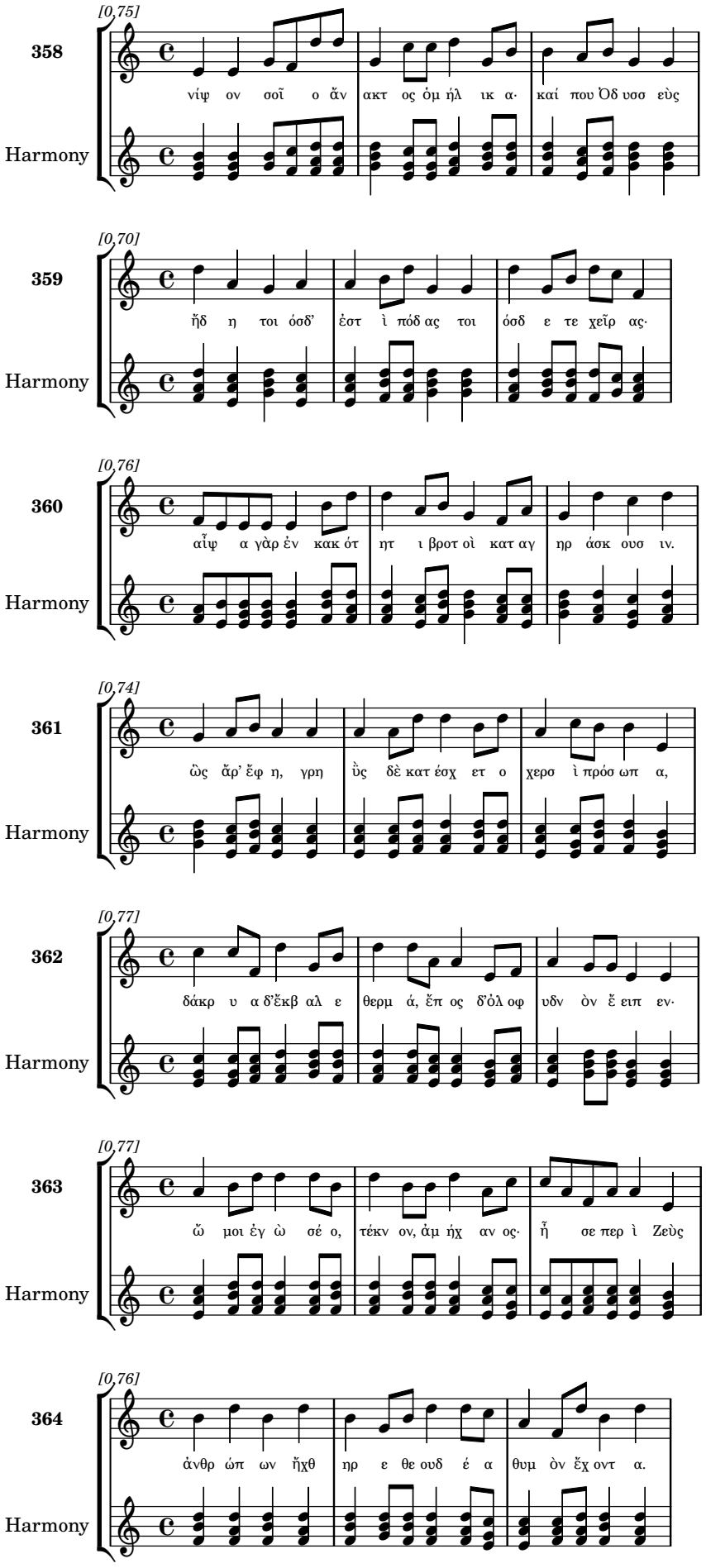
[0,75]
358
νίψ ον σοῖ ο ἄν ακτ ος ὁμ ήλ ικ α· καί που Ὀδ υσσ εὺς
Harmony
[0,70]
359
ἤδ η τοι ὁσδ' ἐστ ὶ πόδ ας τοι ὁσδ ε τε χεῖρ ας·
Harmony
[0,76]
360
αἶψ α γὰρ ἐν κακ ότ ητ ι βροτ οὶ κατ αγ ηρ άσκ ουσ ιν.
Harmony
[0,74]
361
ὣς ἄρ' ἔφ η, γρη ὺς δὲ κατ έσχ ετ ο χερσ ὶ πρόσ ωπ α,
Harmony
[0,77]
362
δάκρ υ α δ'ἔκβ αλ ε θερμ ά, ἔπ ος δ'ὀλ οφ υδν ὸν ἔ ειπ εν·
Harmony
[0,77]
363
ὤ μοι ἐγ ὼ σέ ο, τέκν ον, ἀμ ήχ αν ος· ἦ σε περ ὶ Ζεὺς
Harmony
[0,76]
364
ἀνθρ ώπ ων ἤχθ ηρ ε θε ουδ έ α θυμ ὸν ἔχ οντ α.
Harmony

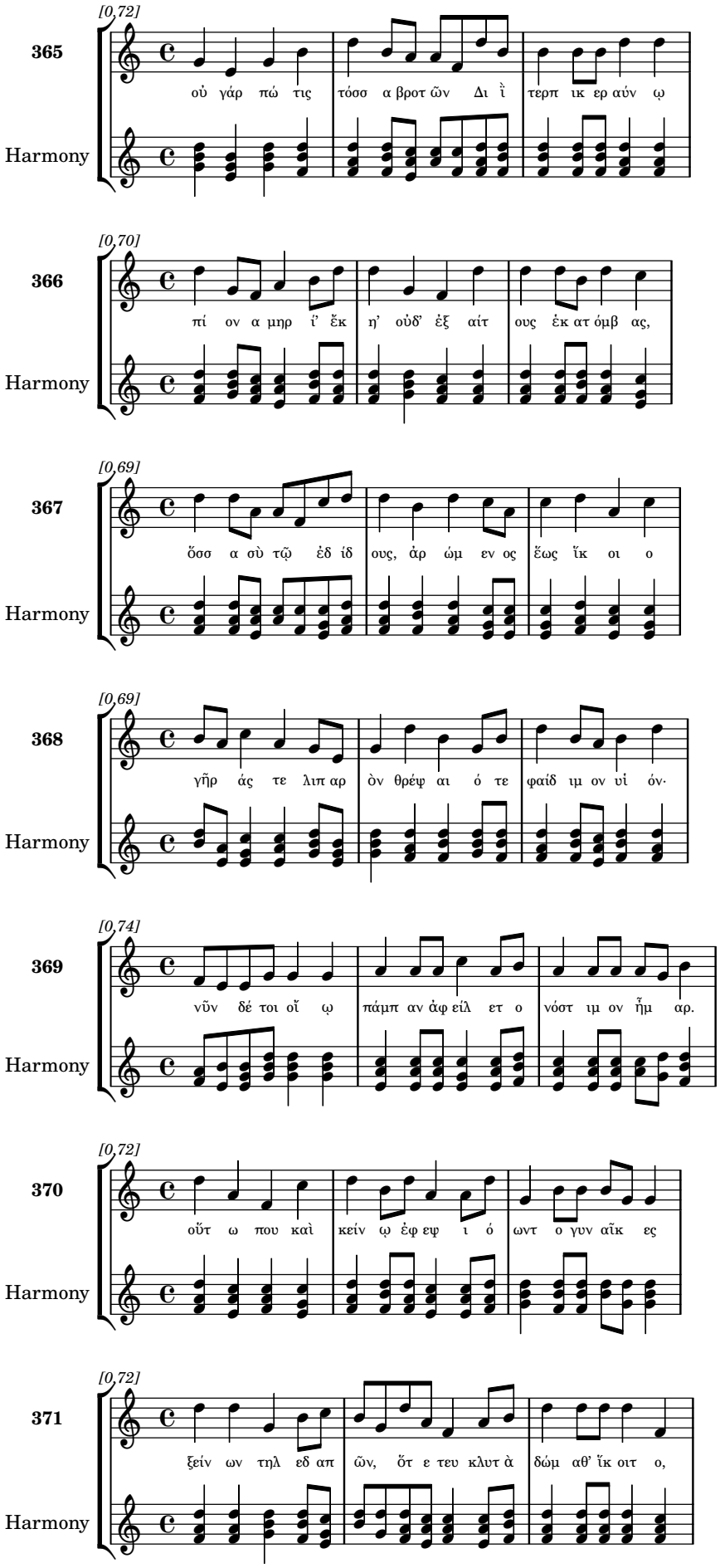
365
[0,72]
 οὐ γάρ πώ τις τόσσ α βροτ ῶν Δι ὶ τερπ ικ ερ αύν ῳ
Harmony
366
[0,70]
πί ον α μηρ ἴ' ἔκ η' οὐδ' ἐξ αίτ ους ἐκ ατ όμβ ας,
Harmony
367
[0,69]
ὅσσ α σὺ τῷ ἐδ ίδ ους, ἀρ ώμ εν ος ἕως ἵκ οι ο
Harmony
368
[0,69]
γῆρ άς τε λιπ αρ ὸν θρέψ αι ό τε φαίδ ιμ ον υἱ όν·
Harmony
369
[0,74]
νῦν δέ τοι οἴ ῳ πάμπ αν ἀφ είλ ετ ο νόστ ιμ ον ἦμ αρ.
Harmony
370
[0,72]
οὔτ ω που καὶ κείν ῳ ἐφ εψ ι ό ωντ ο γυν αῖκ ες
Harmony
371
[0,72]
ξείν ων τηλ εδ απ ῶν, ὅτ ε τευ κλυτ ὰ δώμ αθ' ἵκ οιτ ο,
Harmony

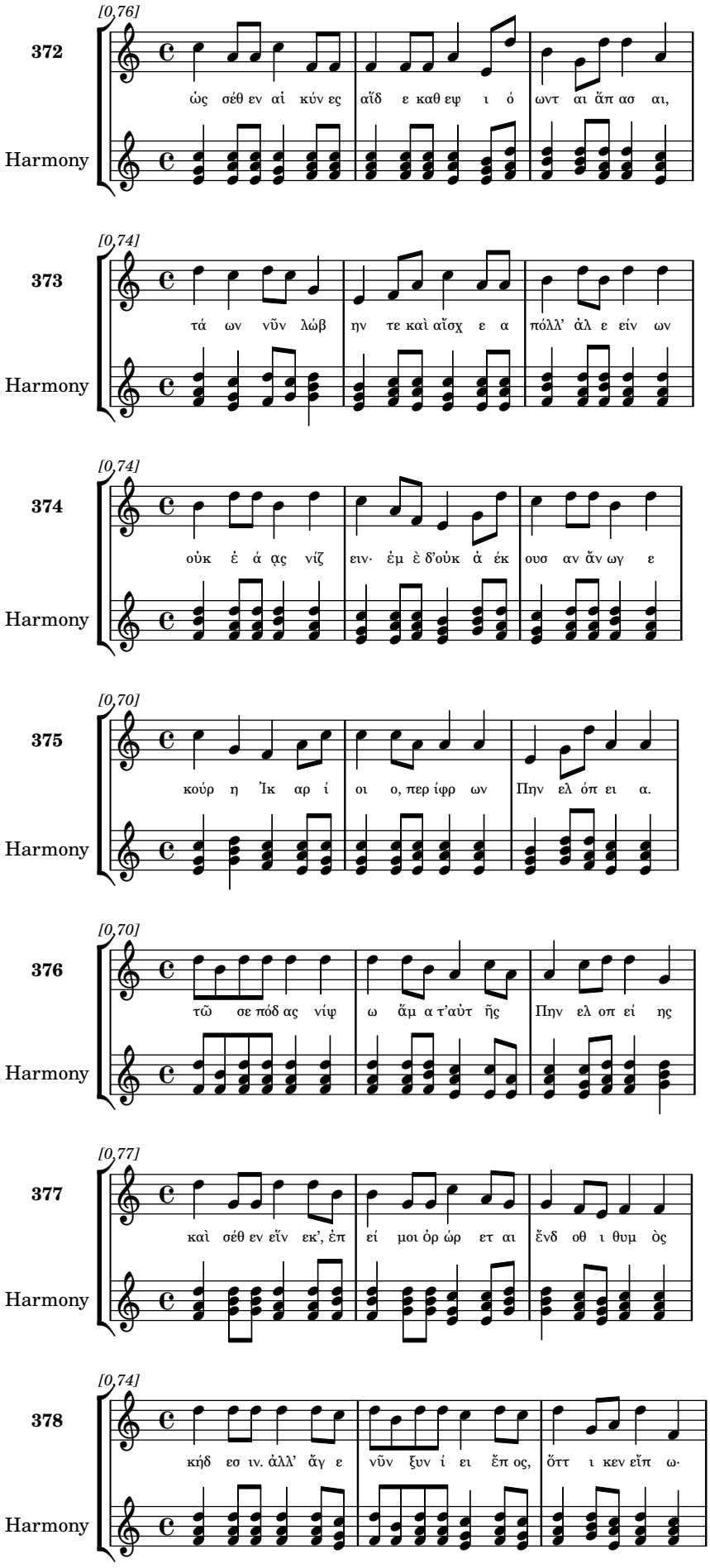
[0,76]
372
ὡς σέθ εν αἰ κύν ες αἴδ ε καθ εψ ι ό ωντ αι ἅπ ασ αι,
Harmony
[0,74]
373
τά ων νῦν λώβ ην τε καὶ αἶσχ ε α πόλλ' ἀλ ε είν ων
Harmony
[0,74]
374
οὐκ ἐ ά ᾳς νίζ ειν· ἐμ ὲ δ'οὐκ ἀ έκ ουσ αν ἄν ωγ ε
Harmony
[0,70]
375
κούρ η Ἴκ αρ ί οι ο, περ ίφρ ων Πην ελ όπ ει α.
Harmony
[0,70]
376
τῶ σε πόδ ας νίψ ω ἄμ α τ'αὐτ ῆς Πην ελ οπ εί ης
Harmony
[0,77]
377
καὶ σέθ εν εἵν εκ', ἐπ εί μοι ὀρ ώρ ετ αι ἔνδ οθ ι θυμ ὸς
Harmony
[0,74]
378
κήδ εσ ιν. ἀλλ' ἄγ ε νῦν ξυν ί ει ἔπ ος, ὅττ ι κεν εἴπ ω·
Harmony

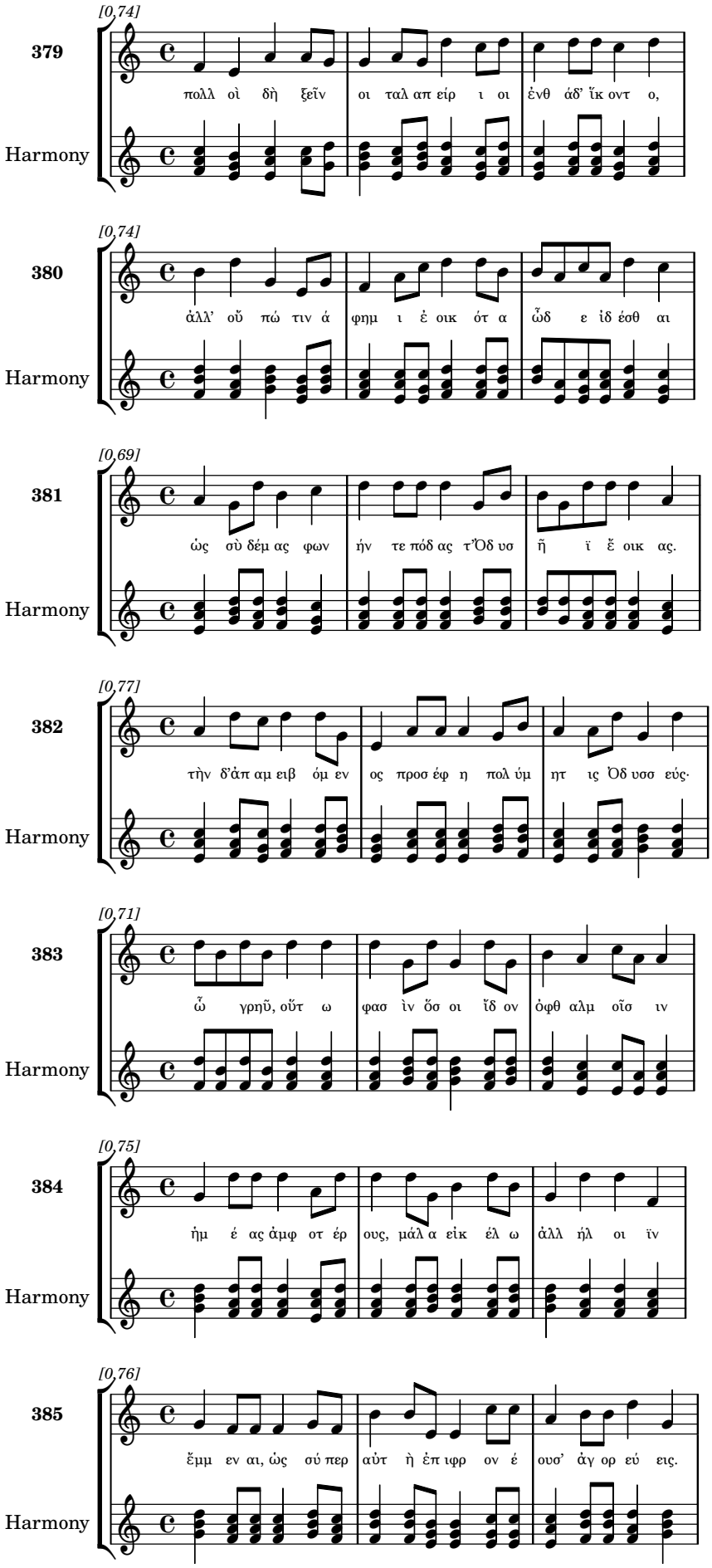
[0,74]
379
πολλ οὶ δὴ ξεῖν οι ταλ απ είρ ι οι ἐνθ άδ' ἵκ οντ ο,
Harmony
[0,74]
380
ἀλλ' οὔ πώ τιν ά φημ ι ἐ οικ ότ α ὧδ ε ἰδ έσθ αι
Harmony
[0,69]
381
ὡς σὺ δέμ ας φων ήν τε πόδ ας τ'Ὀδ υσ ῆ ϊ ἔ οικ ας.
Harmony
[0,77]
382
τὴν δ'ἀπ αμ ειβ όμ εν ος προσ έφ η πολ ύμ ητ ις Ὀδ υσσ εύς·
Harmony
[0,71]
383
ὦ γρηῦ, οὔτ ω φασ ὶν ὅσ οι ἴδ ον ὀφθ αλμ οῖσ ιν
Harmony
[0,75]
384
ἡμ έ ας ἀμφ οτ έρ ους, μάλ α εἰκ έλ ω ἀλλ ήλ οι ϊν
Harmony
[0,76]
385
ἔμμ εν αι, ὡς σύ περ αὐτ ὴ ἐπ ιφρ ον έ ουσ' ἀγ ορ εύ εις.
Harmony

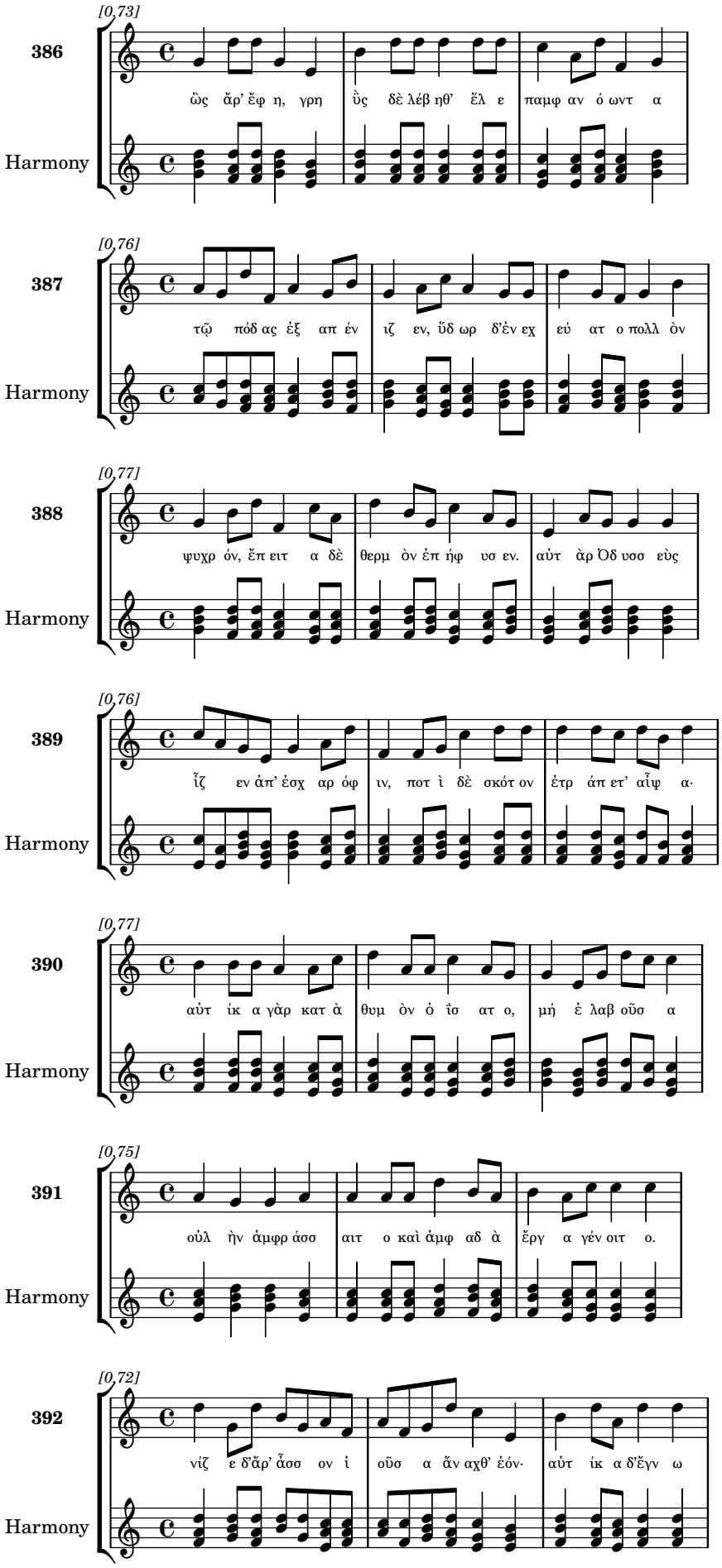
[0,73]
386
ὡς ἄρ' ἔφ η, γρη ὗς δὲ λέβ ηθ' ἕλ ε παμφ αν ό ωντ α
Harmony
[0,76]
387
τῷ πόδ ας ἐξ απ έν ιζ εν, ὕδ ωρ δ'ἐν εχ εύ ατ ο πολλ ὸν
Harmony
[0,77]
388
ψυχρ όν, ἔπ ειτ α δὲ θερμ ὸν ἐπ ήφ υσ εν. αὐτ ὰρ Ὀδ υσσ εὺς
Harmony
[0,76]
389
ἷζ εν ἀπ' ἐσχ αρ όφ ιν, ποτ ὶ δὲ σκότ ον ἐτρ άπ ετ' αἶψ α·
Harmony
[0,77]
390
αὐτ ίκ α γὰρ κατ ὰ θυμ ὸν ὁ ἷσ ατ ο, μή ἑ λαβ οῦσ α
Harmony
[0,75]
391
οὐλ ὴν ἀμφρ άσσ αιτ ο καὶ ἀμφ αδ ὰ ἔργ α γέν οιτ ο.
Harmony
[0,72]
392
νίζ ε δ'ἄρ' ἄσσ ον ἰ οῦσ α ἄν αχθ' ἐόν· αὐτ ίκ α δ'ἔγν ω
Harmony

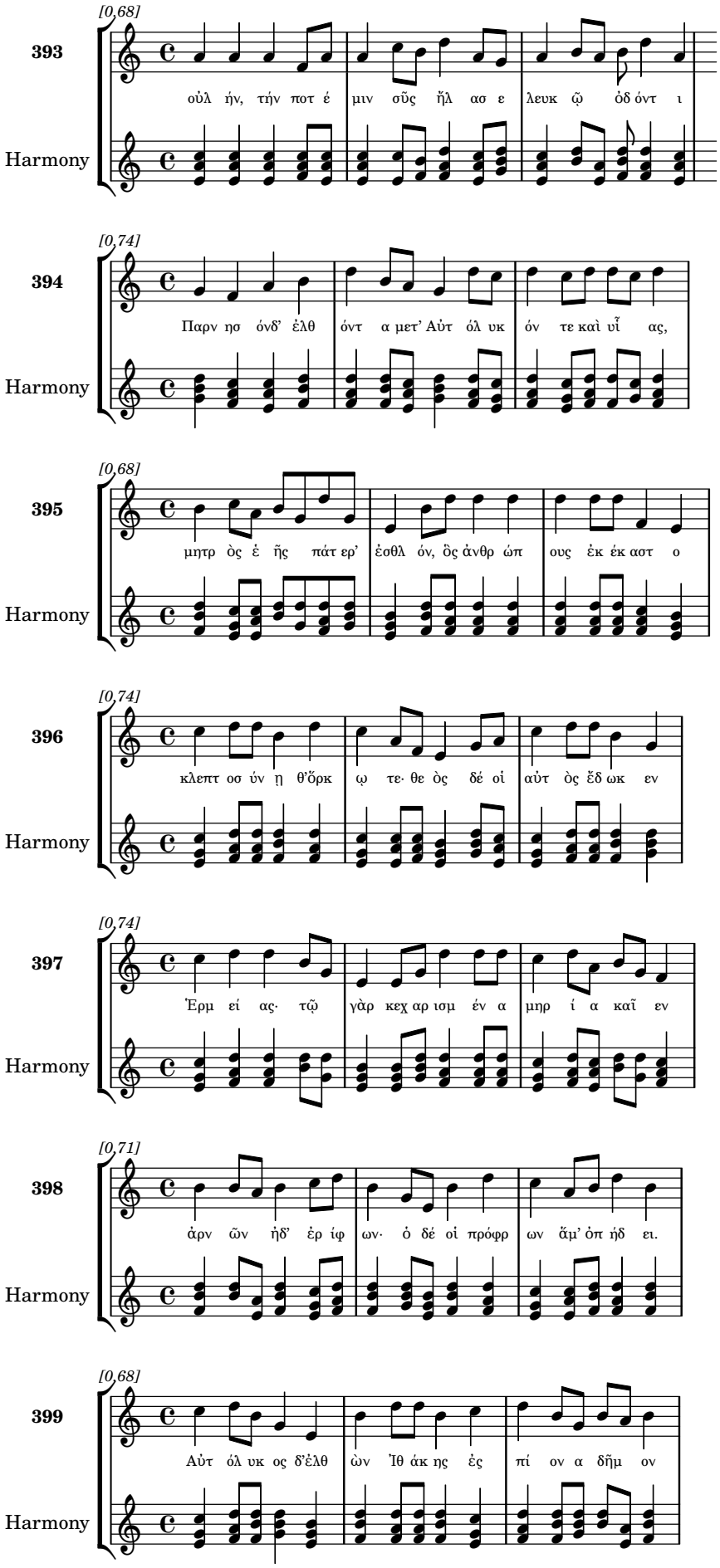
393
[0,68]
ούλ ήν, τήν ποτ έ μιν σῦς ἤλ ασ ε λευκ ῷ ὀδ όντ ι
Harmony
394
[0,74]
Παρν ησ όνδ' ἐλθ όντ α μετ' Αὐτ όλ υκ όν τε καὶ υἷ ας,
Harmony
395
[0,68]
μητρ ὸς έ ῆς πάτ ερ' ἐσθλ όν, ὃς ἀνθρ ώπ ους ἐκ έκ αστ ο
Harmony
396
[0,74]
κλεπτ οσ ύν ῃ θ'ὅρκ ῳ τε· θε ὸς δέ οἱ αὐτ ὸς ἔδ ωκ εν
Harmony
397
[0,74]
Ἑρμ εί ας· τῷ γὰρ κεχ αρ ισμ έν α μηρ ί α καῖ εν
Harmony
398
[0,71]
ἀρν ῶν ἠδ' ἐρ ίφ ων· ὁ δέ οἱ πρόφρ ων ἅμ' ὀπ ήδ ει.
Harmony
399
[0,68]
Αὐτ όλ υκ ος δ'ἐλθ ὼν Ἰθ άκ ης ἐς πί ον α δῆμ ον
Harmony

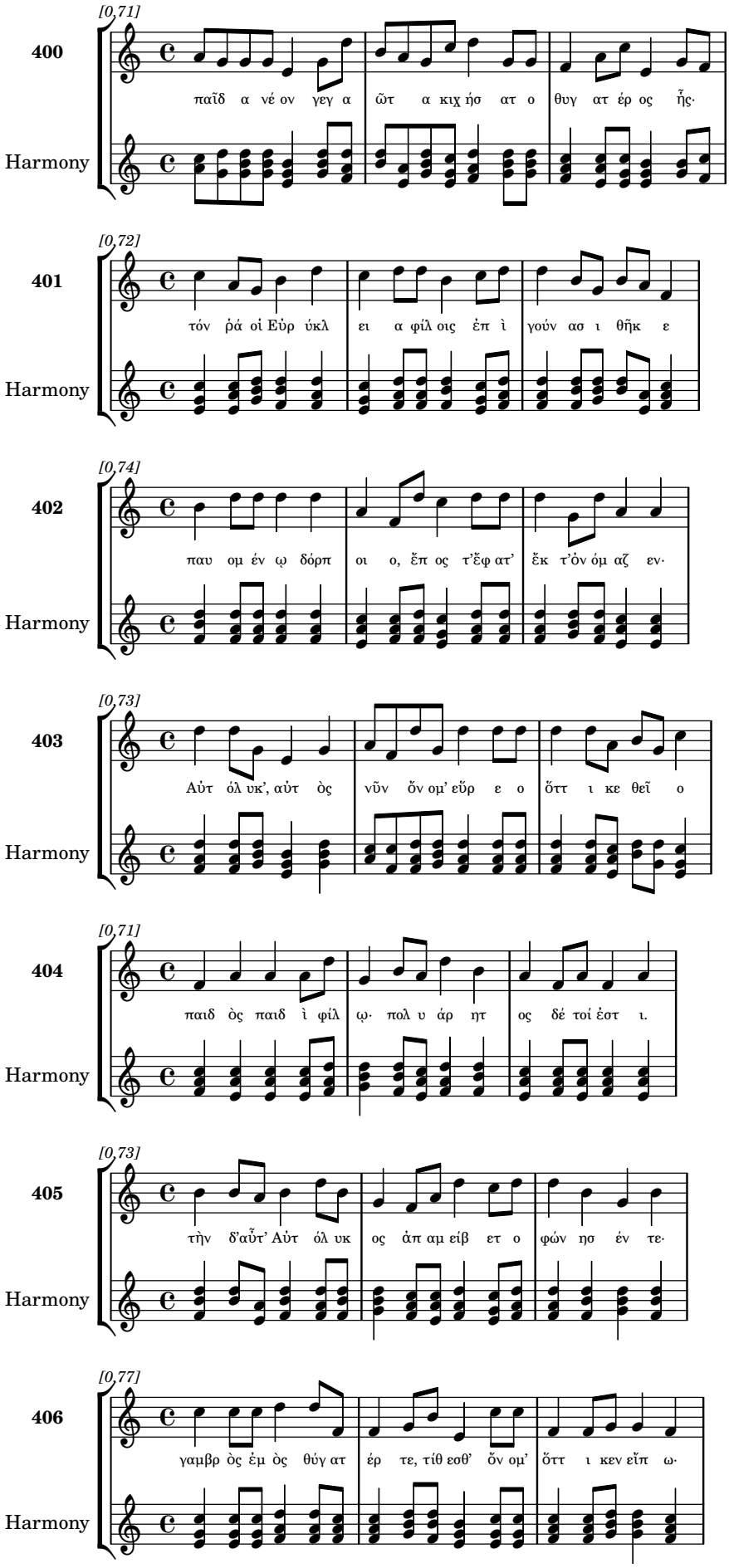
[0,71]
400
παῖδ α νέ ον γεγ α ῶτ α κιχ ήσ ατ ο θυγ ατ έρ ος ἧς·
Harmony
[0,72]
401
τόν ῥά οἱ Εὐρ ύκλ ει α φίλ οις ἐπ ὶ γούν ασ ι θῆκ ε
Harmony
[0,74]
402
παυ ομ έν ῳ δόρπ οι ο, ἔπ ος τ'ἔφ ατ' ἔκ τ'ὀν όμ αζ εν·
Harmony
[0,73]
403
Αὐτ όλ υκ', αὐτ ὸς νῦν ὄν ομ' εὕρ ε ο ὅττ ι κε θεῖ ο
Harmony
[0,71]
404
παιδ ὸς παιδ ὶ φίλ ῳ· πολ υ άρ ητ ος δέ τοί ἐστ ι.
Harmony
[0,73]
405
τὴν δ'αὖτ' Αὐτ όλ υκ ος ἀπ αμ είβ ετ ο φών ησ έν τε·
Harmony
[0,77]
406
γαμβρ ὸς ἐμ ὸς θύγ ατ έρ τε, τίθ εσθ' ὄν ομ' ὅττ ι κεν εἴπ ω·
Harmony

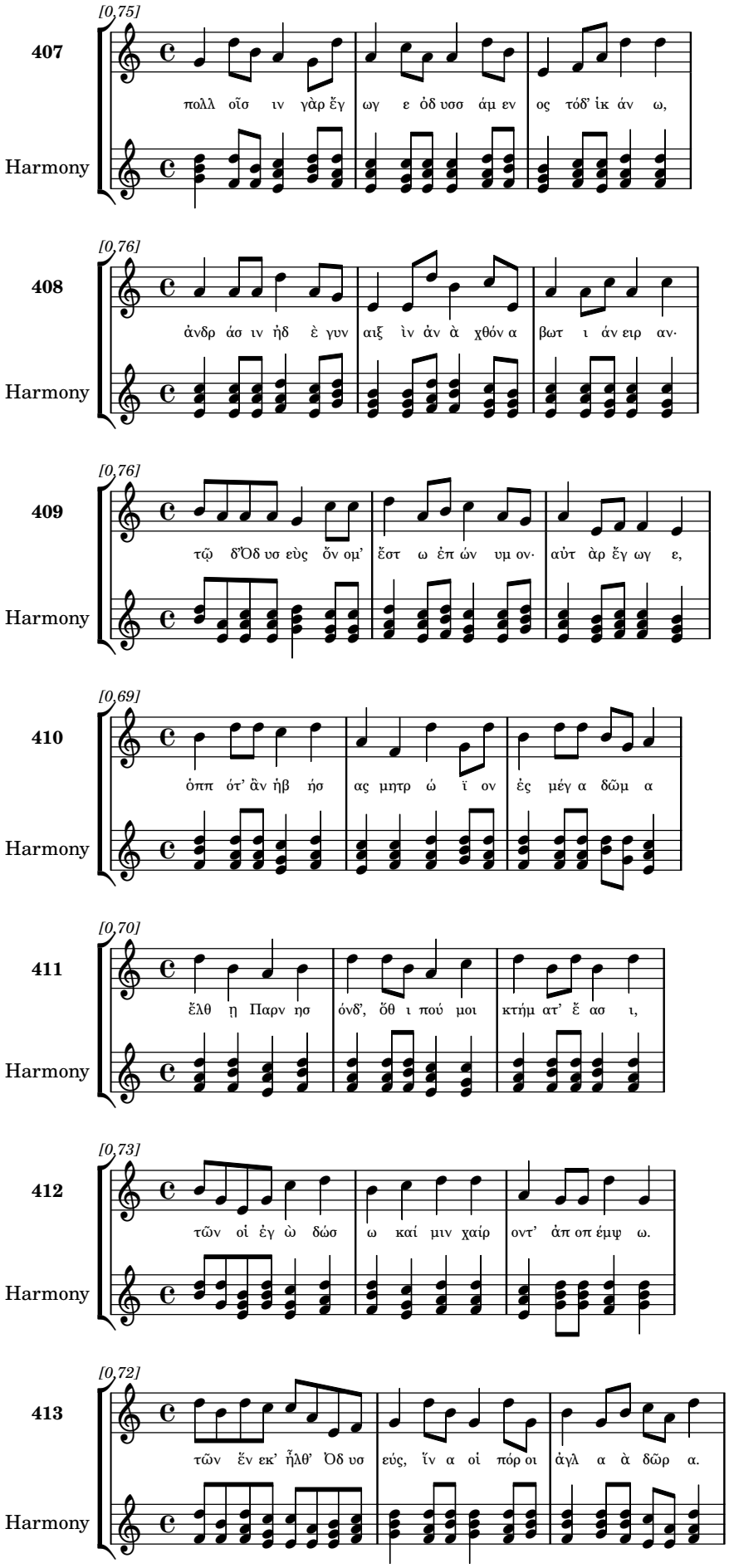
[0,75]
407
πολλ οῖσ ιν γὰρ ἔγ ωγ ε ὀδ υσσ άμ εν ος τόδ' ἰκ άν ω,
Harmony
[0,76]
408
ἀνδρ άσ ιν ἠδ ὲ γυν αιξ ὶν ἀν ὰ χθόν α βωτ ι άν ειρ αν·
Harmony
[0,76]
409
τῷ δ'Ὀδ υσ εὺς ὄν ομ' ἔστ ω ἐπ ών υμ ον· αὐτ ὰρ ἔγ ωγ ε,
Harmony
[0,69]
410
ὁππ ότ' ἂν ἡβ ήσ ας μητρ ώ ϊ ον ἐς μέγ α δῶμ α
Harmony
[0,70]
411
ἔλθ ῃ Παρν ησ όνδ', ὅθ ι πού μοι κτήμ ατ' ἔ ασ ι,
Harmony
[0,73]
412
τῶν οἱ ἐγ ὼ δώσ ω καί μιν χαίρ οντ' ἀπ οπ έμψ ω.
Harmony
[0,72]
413
τῶν ἕν εκ' ἦλθ' Ὀδ υσ εύς, ἵν α οἱ πόρ οι ἀγλ α ὰ δῶρ α.
Harmony

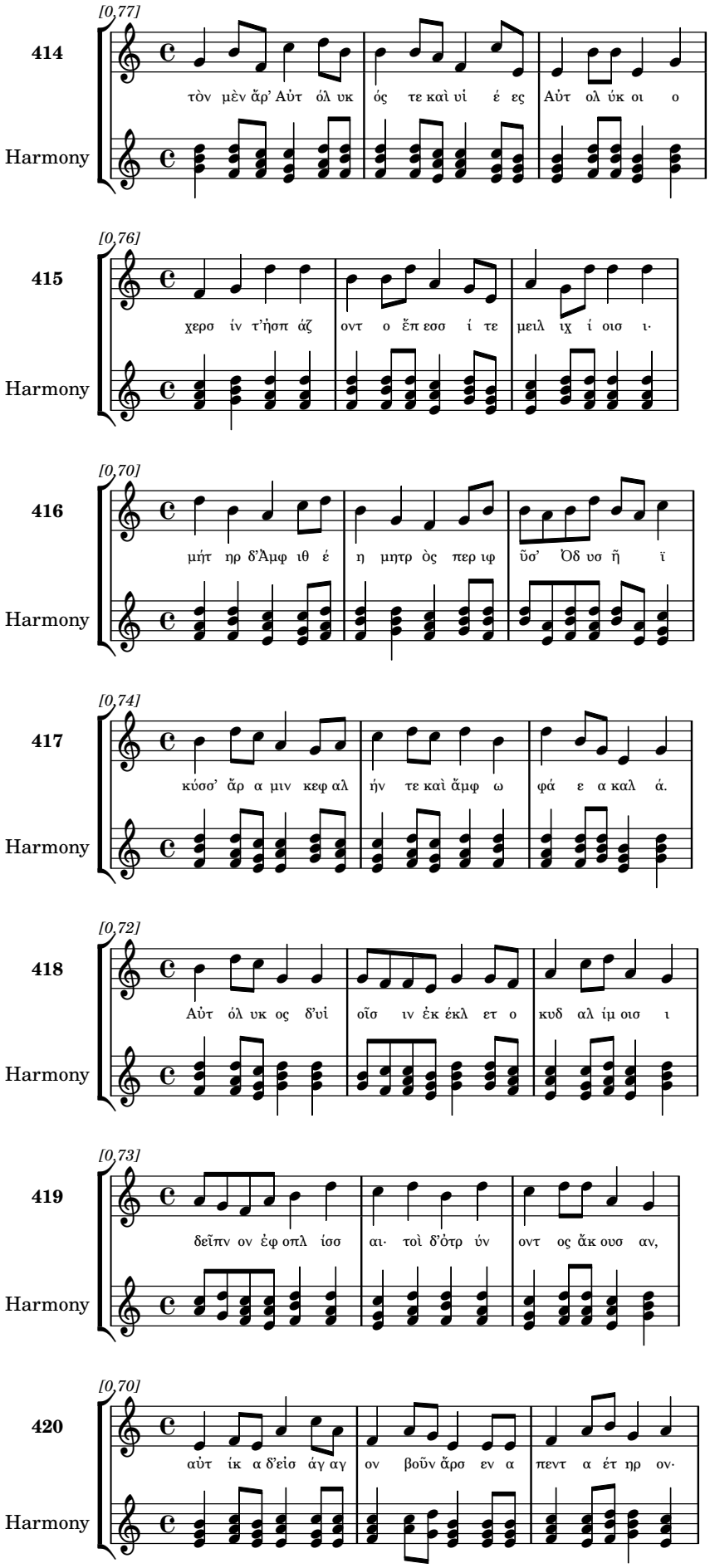
[0,77]
414
τὸν μὲν ἄρ' Αὐτ όλ υκ ός τε καὶ υἱ έ ες Αὐτ ολ ύκ οι ο
Harmony
[0,76]
415
χερσ ίν τ'ἠσπ άζ οντ ο ἔπ εσσ ί τε μειλ ιχ ί οισ ι·
Harmony
[0,70]
416
μήτ ηρ δ'Ἀμφ ιθ έ η μητρ ὸς περ ιφ ῦσ' Ὀδ υσ ῆ ϊ
Harmony
[0,74]
417
κύσσ' ἄρ α μιν κεφ αλ ήν τε καὶ ἄμφ ω φά ε α καλ ά.
Harmony
[0,72]
418
Αὐτ όλ υκ ος δ'υἱ οῖσ ιν ἐκ έκλ ετ ο κυδ αλ ίμ οισ ι
Harmony
[0,73]
419
δεῖπν ον ἐφ οπλ ίσσ αι· τοὶ δ'ὀτρ ύν οντ ος ἄκ ουσ αν,
Harmony
[0,70]
420
αὐτ ίκ α δ'εἰσ άγ αγ ον βοῦν ἄρσ εν α πεντ α έτ ηρ ον·
Harmony

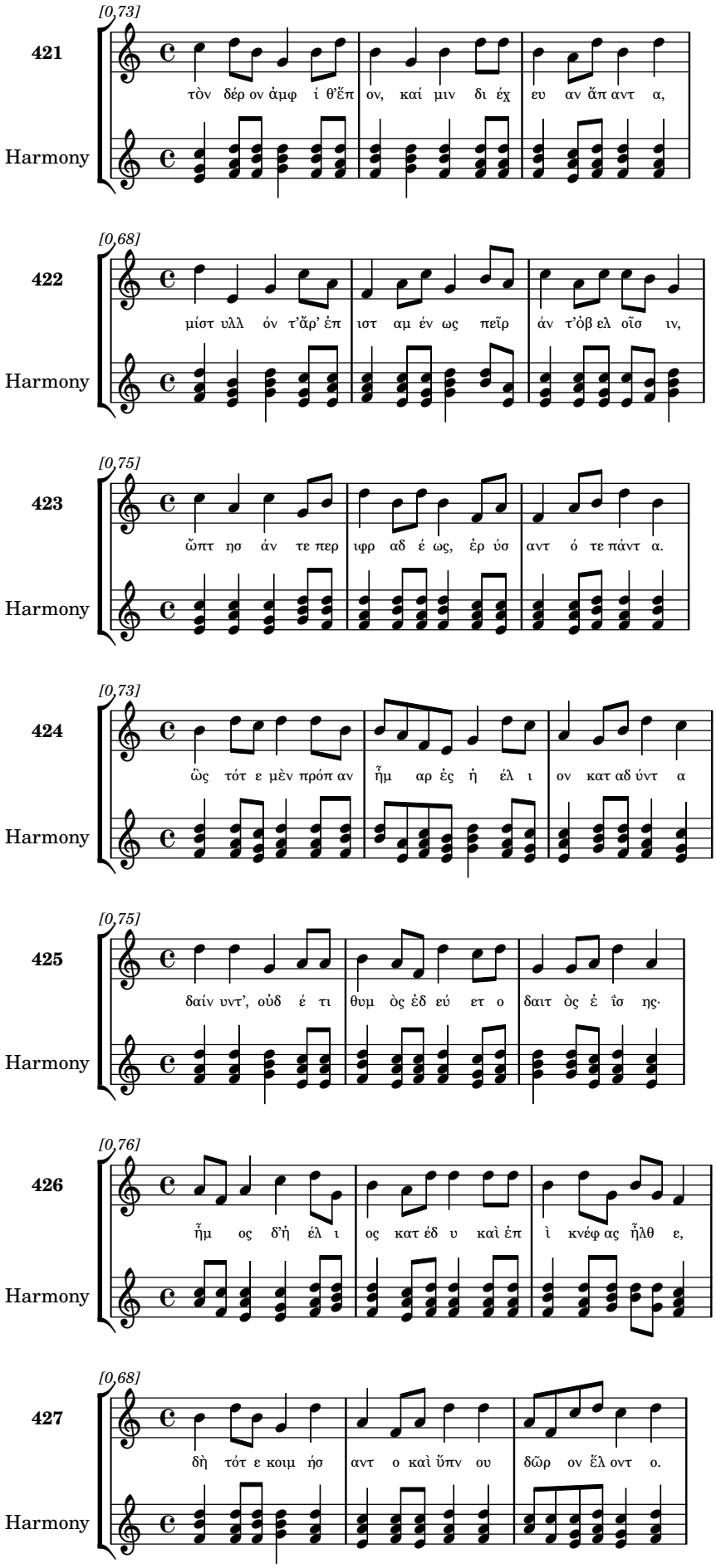
[0,73]
421
τὸν δέρ ον ἀμφ ί θ'ἔπ ον, καί μιν δι έχ ευ αν ἄπ αντ α,
Harmony
[0,68]
422
μίστ υλλ όν τ'ἄρ' ἐπ ιστ αμ έν ως πεῖρ άν τ'ὀβ ελ οῖσ ιν,
Harmony
[0,75]
423
ὧπτ ησ άν τε περ ιφρ αδ έ ως, ἐρ ύσ αντ ό τε πάντ α.
Harmony
[0,73]
424
ὣς τότ ε μὲν πρόπ αν ἦμ αρ ἐς ἠ έλ ι ον κατ αδ ύντ α
Harmony
[0,75]
425
δαίν υντ', οὐδ έ τι θυμ ὸς ἐδ εύ ετ ο δαιτ ὸς ἐ ΐσ ης·
Harmony
[0,76]
426
ἦμ ος δ'ἠ έλ ι ος κατ έδ υ καὶ ἐπ ὶ κνέφ ας ἦλθ ε,
Harmony
[0,68]
427
δὴ τότ ε κοιμ ήσ αντ ο καὶ ὕπν ου δῶρ ον ἔλ οντ ο.
Harmony

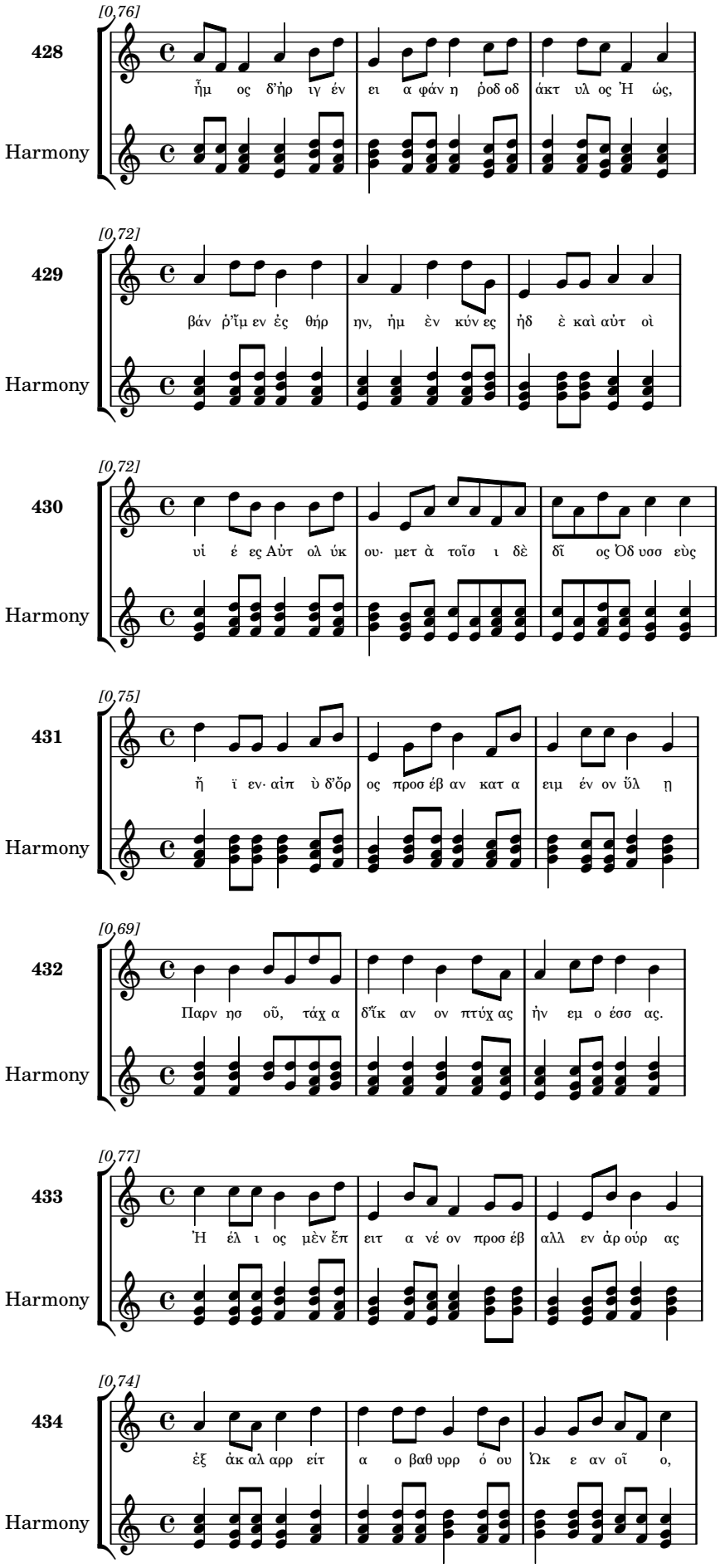
[0,76]
428
ἦμ ος δ'ἠρ ιγ έν ει α φάν η ῥοδ οδ άκτ υλ ος Ἡ ώς,
Harmony
[0,72]
429
βάν ῥ'ἴμ εν ἐς θήρ ην, ἠμ ὲν κύν ες ἠδ ὲ καὶ αὐτ οὶ
Harmony
[0,72]
430
υἱ έ ες Αὐτ ολ ύκ ου· μετ ὰ τοῖσ ι δὲ δῖ ος Ὀδ υσσ εὺς
Harmony
[0,75]
431
ἤ ϊ εν· αἰπ ὺ δ'ὄρ ος προσ έβ αν κατ α ειμ έν ον ὕλ ῃ
Harmony
[0,69]
432
Παρν ησ οῦ, τάχ α δ'ἵκ αν ον πτύχ ας ἠν εμ ο έσσ ας.
Harmony
[0,77]
433
Ἡ έλ ι ος μὲν ἔπ ειτ α νέ ον προσ έβ αλλ εν ἀρ ούρ ας
Harmony
[0,74]
434
ἐξ ἀκ αλ αρρ είτ α ο βαθ υρρ ό ου Ὠκ ε αν οῖ ο,
Harmony

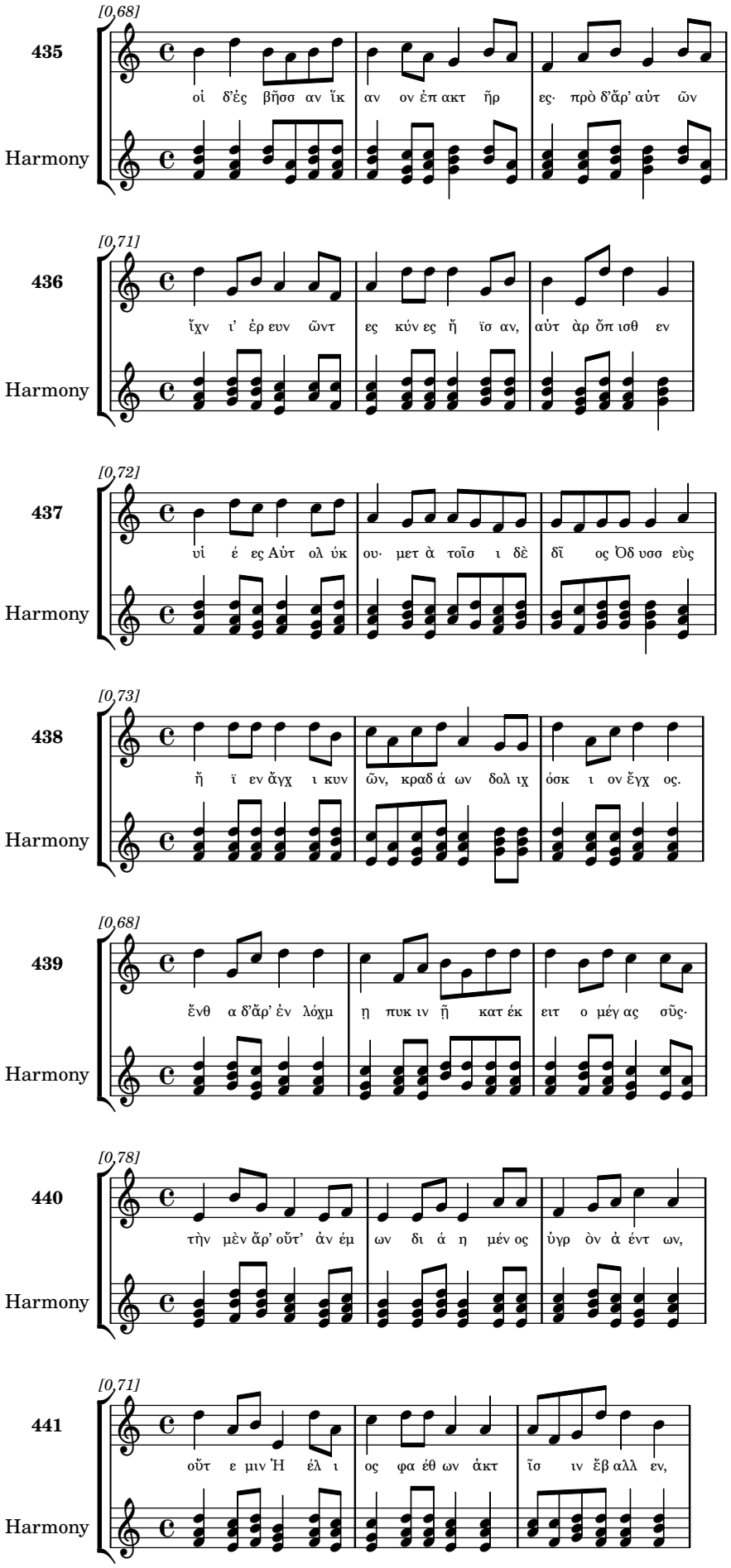
[0,68]
435
οἱ δ'ἐς βῆσσ αν ἵκ αν ον ἐπ ακτ ῆρ ες· πρὸ δ'ἄρ' αὐτ ῶν
Harmony
[0,71]
436
ἴχν ι' ἐρ ευν ῶντ ες κύν ες ἤ ϊσ αν, αὐτ ὰρ ὄπ ισθ εν
Harmony
[0,72]
437
υἱ έ ες Αὐτ ολ ύκ ου· μετ ὰ τοῖσ ι δὲ δῖ ος Ὀδ υσσ εὺς
Harmony
[0,73]
438
ἤ ϊ εν ἄγχ ι κυν ῶν, κραδ ά ων δολ ιχ όσκ ι ον ἔγχ ος.
Harmony
[0,68]
439
ἔνθ α δ'ἄρ' ἐν λόχμ η πυκ ιν ῇ κατ έκ ειτ ο μέγ ας σῦς·
Harmony
[0,78]
440
τὴν μὲν ἄρ' οὔτ' ἀν έμ ων δι ά η μέν ος ὑγρ ὸν ἀ έντ ων,
Harmony
[0,71]
441
οὔτ ε μιν Ἠ έλ ι ος φα έθ ων ἀκτ ῖσ ιν ἔβ αλλ εν,
Harmony

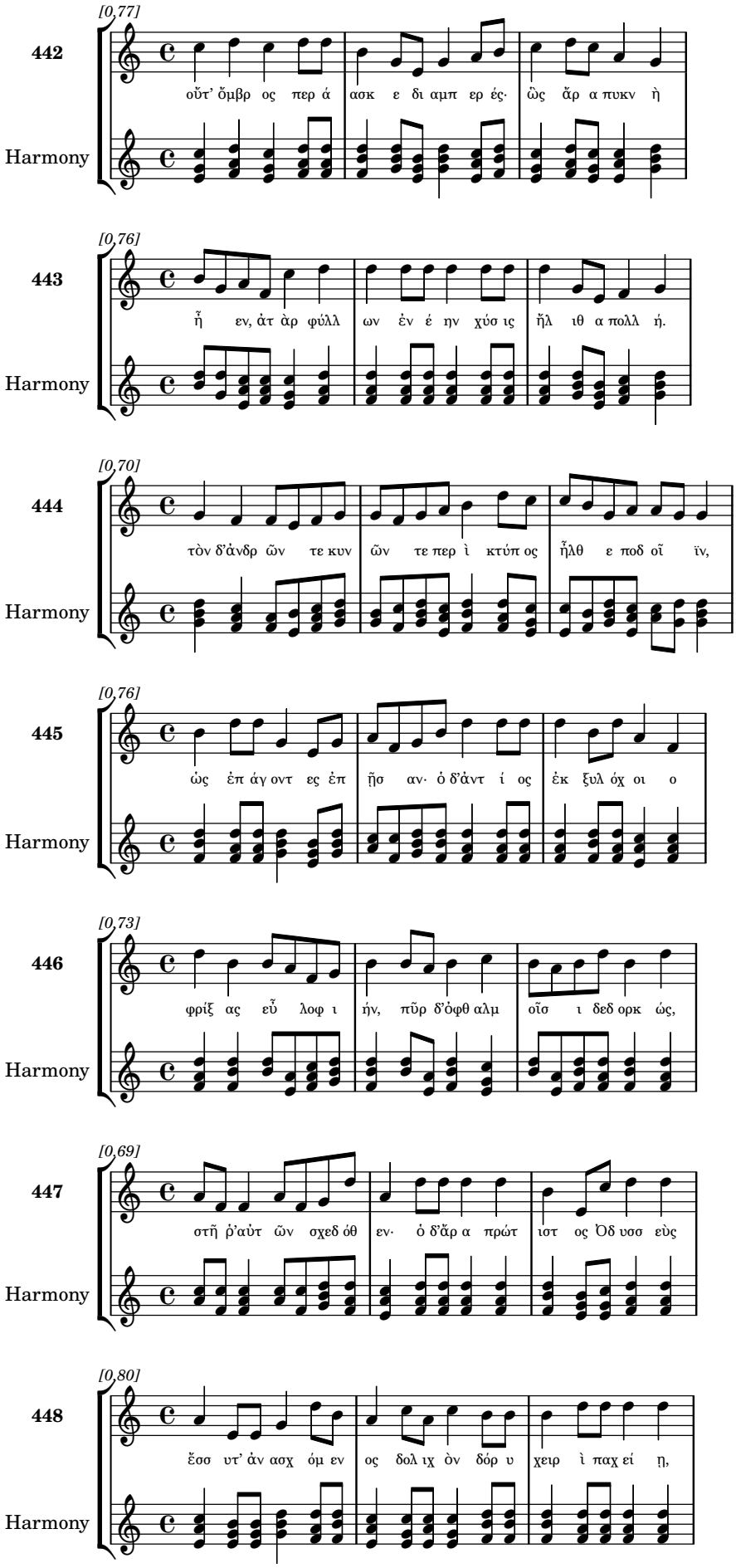
[0,77]
442
οὔτ' ὄμβρ ος περ ά ασκ ε δι αμπ ερ ές· ὣς ἄρ α πυκν ὴ
Harmony
[0,76]
443
ἦ εν, ἀτ ὰρ φύλλ ων ἐν έ ην χύσ ις ἤλ ιθ α πολλ ή.
Harmony
[0,70]
444
τὸν δ'ἀνδρ ῶν τε κυν ῶν τε περ ὶ κτύπ ος ἦλθ ε ποδ οῖ ϊν,
Harmony
[0,76]
445
ὡς ἐπ άγ οντ ες ἐπ ῇσ αν· ὁ δ'ἀντ ί ος ἐκ ξυλ όχ οι ο
Harmony
[0,73]
446
φρίξ ας εὖ λοφ ι ήν, πῦρ δ'ὀφθ αλμ οῖσ ι δεδ ορκ ώς,
Harmony
[0,69]
447
στῆ ῥ'αὐτ ῶν σχεδ όθ εν· ὁ δ'ἄρ α πρώτ ιστ ος Ὀδ υσσ εὺς
Harmony
[0,80]
448
ἔσσ υτ' ἀν ασχ όμ εν ος δολ ιχ ὸν δόρ υ χειρ ὶ παχ εί ῃ,
Harmony

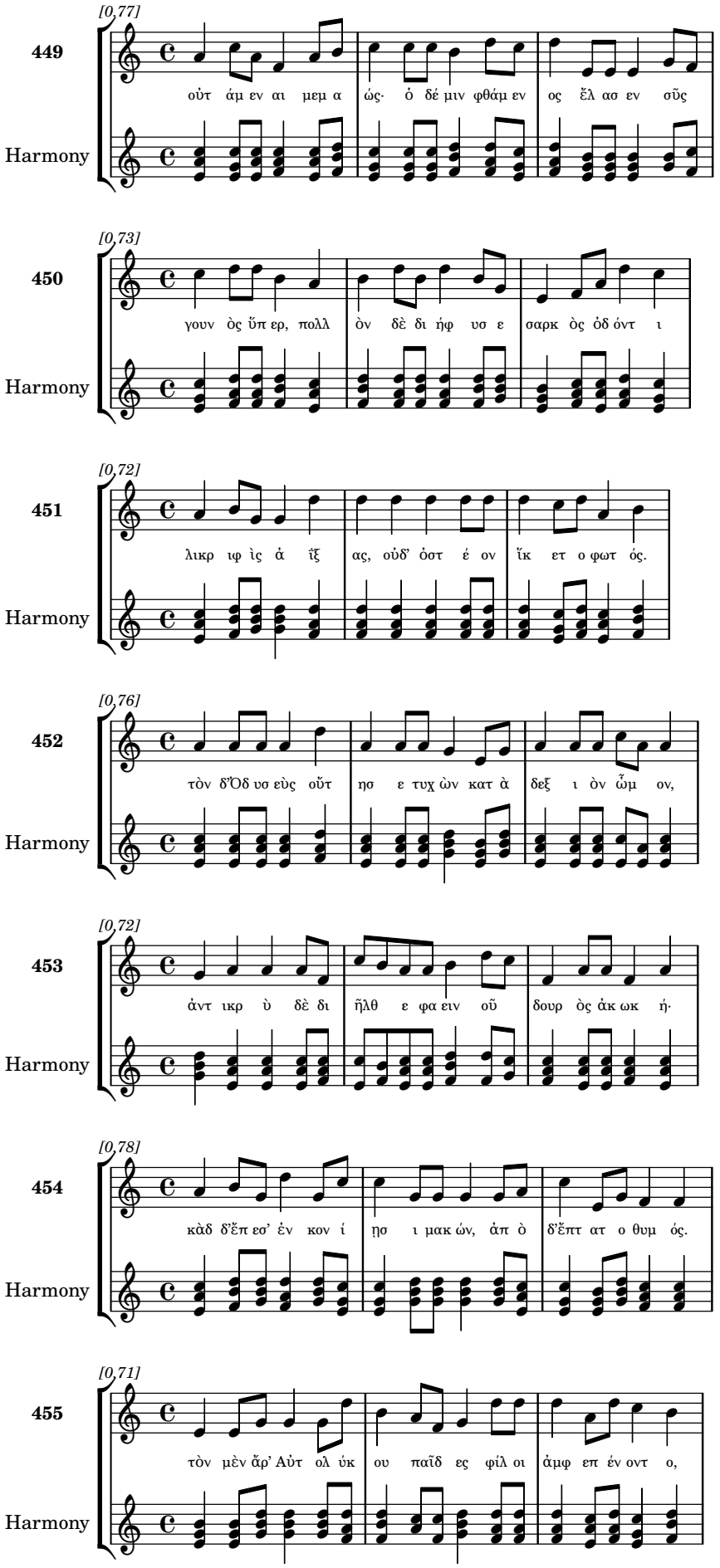
449
[0,77]
οὐτ ἁμ εν αι μεμ α ὡς· ὁ δέ μιν φθάμ εν ος ἔλ ασ εν σῦς
Harmony
450
[0,73]
γουν ὸς ὕπ ερ, πολλ ὸν δὲ δι ήφ υσ ε σαρκ ὸς ὀδ όντ ι
Harmony
451
[0,72]
λικρ ιφ ὶς ἀ ἷξ ας, οὐδ' ὀστ έ ον ἵκ ετ ο φωτ ός.
Harmony
452
[0,76]
τὸν δ'Ὀδ υσ εὺς οὔτ ησ ε τυχ ὼν κατ ὰ δεξ ι ὸν ὦμ ον,
Harmony
453
[0,72]
ἀντ ικρ ὺ δὲ δι ῆλθ ε φα ειν οῦ δουρ ὸς ἀκ ωκ ή·
Harmony
454
[0,78]
κὰδ δ'ἔπ εσ' ἐν κον ί ῃσ ι μακ ών, ἀπ ὸ δ'ἔπτ ατ ο θυμ ός.
Harmony
455
[0,71]
τὸν μὲν ἄρ' Αὐτ ολ ύκ ου παῖδ ες φίλ οι ἀμφ επ έν οντ ο,
Harmony

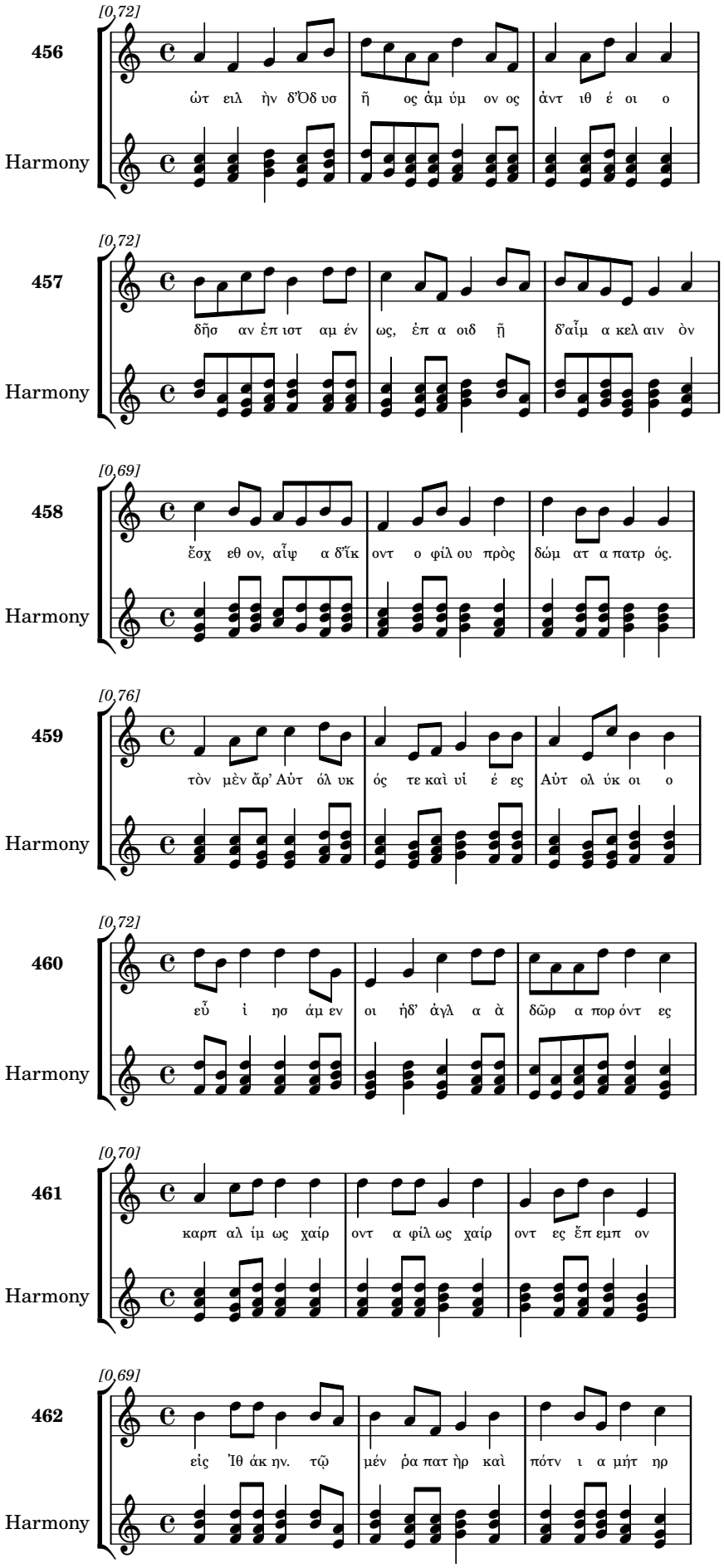
456
[0,72]
ὡτ ειλ ὴν δ'Ὀδ υσ ῆ ος ἀμ ύμ ον ος ἀντ ιθ έ οι ο
Harmony
457
[0,72]
δῆσ αν ἐπ ιστ αμ έν ως, ἐπ α οιδ ῇ δ'αἶμ α κελ αιν ὸν
Harmony
458
[0,69]
ἔσχ εθ ον, αἶψ α δ'ἵκ οντ ο φίλ ου πρὸς δώμ ατ α πατρ ός.
Harmony
459
[0,76]
τὸν μὲν ἄρ' Αὐτ όλ υκ ός τε καὶ υἱ έ ες Αὐτ ολ ύκ οι ο
Harmony
460
[0,72]
εὖ ἱ ησ άμ εν οι ἠδ' ἀγλ α ὰ δῶρ α πορ όντ ες
Harmony
461
[0,70]
καρπ αλ ίμ ως χαίρ οντ α φίλ ως χαίρ οντ ες ἔπ εμπ ον
Harmony
462
[0,69]
εἰς Ἰθ άκ ην. τῷ μέν ῥα πατ ὴρ καὶ πότν ι α μήτ ηρ
Harmony

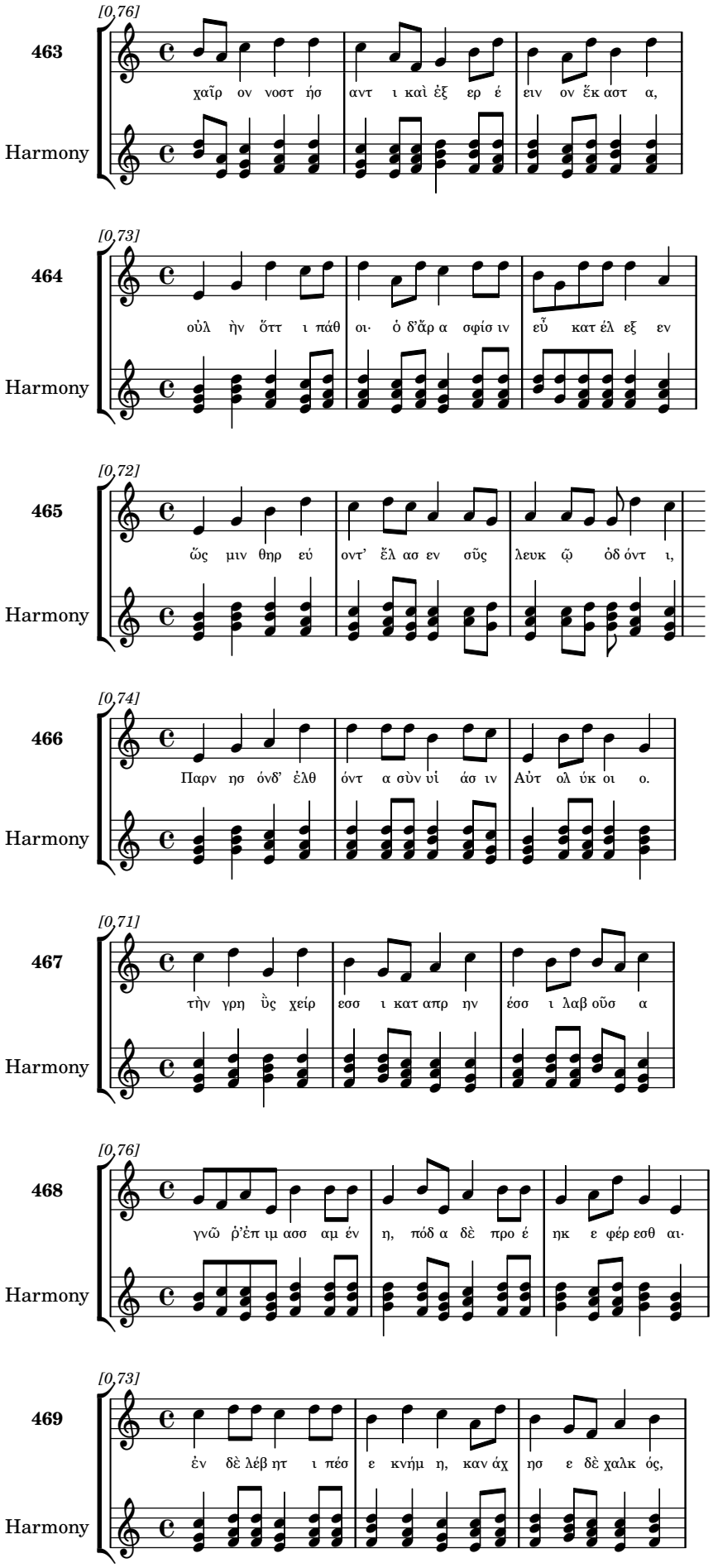
[0,76]
463
χαῖρ ον νοστ ήσ αντ ι καὶ ἐξ ερ έ ειν ον ἔκ αστ α,
Harmony
[0,73]
464
οὐλ ὴν ὅττ ι πάθ οι· ὁ δ'ἄρ α σφίσ ιν εὖ κατ έλ εξ εν
Harmony
[0,72]
465
ὥς μιν θηρ εύ οντ' ἔλ ασ εν σῦς λευκ ῷ ὀδ όντ ι,
Harmony
[0,74]
466
Παρν ησ όνδ' ἐλθ όντ α σὺν υἱ άσ ιν Αὐτ ολ ύκ οι ο.
Harmony
[0,71]
467
τὴν γρη ὗς χείρ εσσ ι κατ απρ ην έσσ ι λαβ οῦσ α
Harmony
[0,76]
468
γνῶ ῥ'ἐπ ιμ ασσ αμ έν η, πόδ α δὲ προ έ ηκ ε φέρ εσθ αι·
Harmony
[0,73]
469
ἐν δὲ λέβ ητ ι πέσ ε κνήμ η, καν άχ ησ ε δὲ χαλκ ός,
Harmony

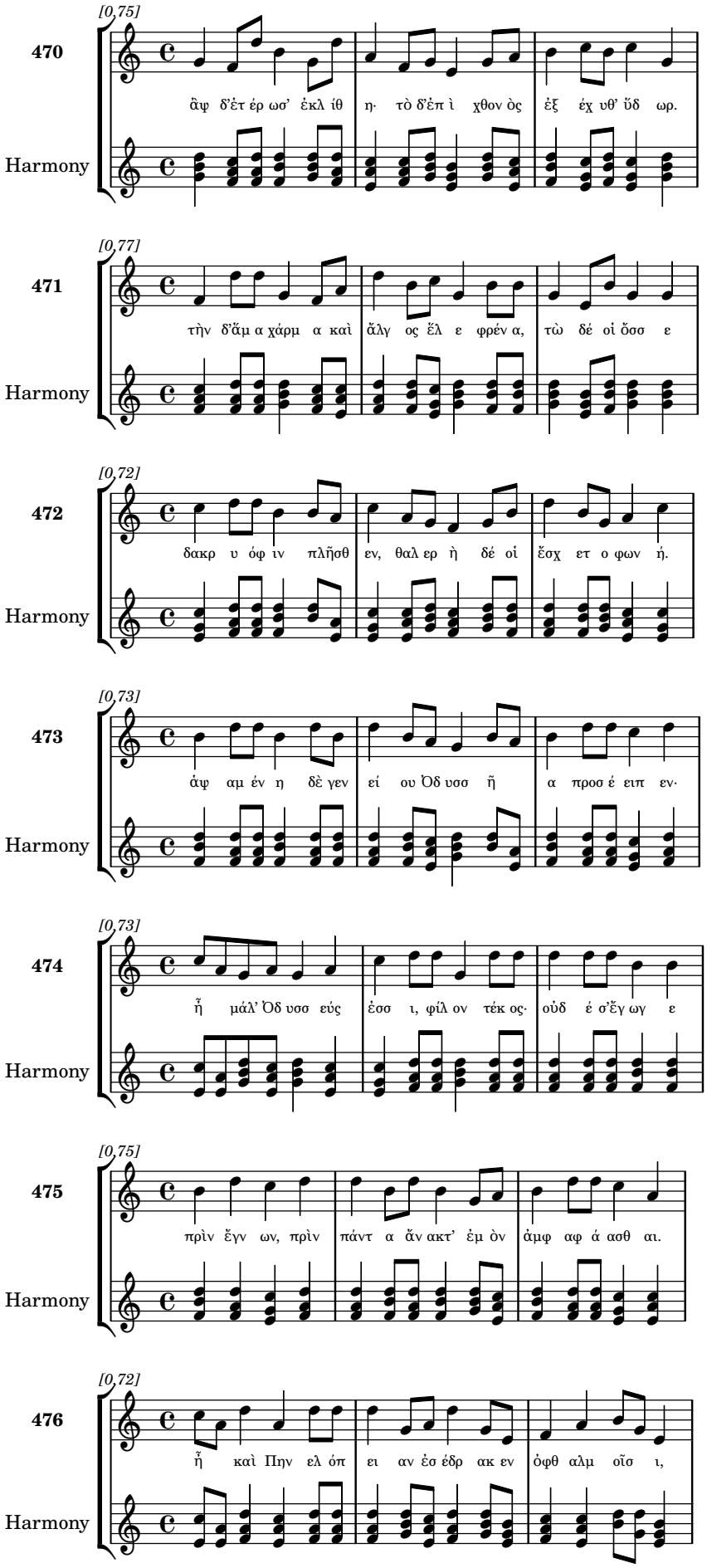
[0,75]
470
ἂψ δ'ἐτ έρ ωσ' ἐκλ ίθ η· τὸ δ'ἐπ ὶ χθον ὸς ἐξ έχ υθ' ὕδ ωρ.
Harmony
[0,77]
471
τὴν δ'ἄμ α χάρμ α καὶ ἄλγ ος ἕλ ε φρέν α, τὼ δέ οἱ ὅσσ ε
Harmony
[0,72]
472
δακρ υ όφ ιν πλῆσθ εν, θαλ ερ ὴ δέ οἱ ἔσχ ετ ο φων ή.
Harmony
[0,73]
473
ἄψ αμ έν η δὲ γεν εί ου Ὀδ υσσ ῆ α προσ έ ειπ εν·
Harmony
[0,73]
474
ἦ μάλ' Ὀδ υσσ εύς ἐσσ ι, φίλ ον τέκ ος· οὐδ έ σ'ἔγ ωγ ε
Harmony
[0,75]
475
πρὶν ἔγν ων, πρὶν πάντ α ἄν ακτ' ἐμ ὸν ἀμφ αφ ά ασθ αι.
Harmony
[0,72]
476
ἦ καὶ Πην ελ όπ ει αν ἐσ έδρ ακ εν ὀφθ αλμ οῖσ ι,
Harmony

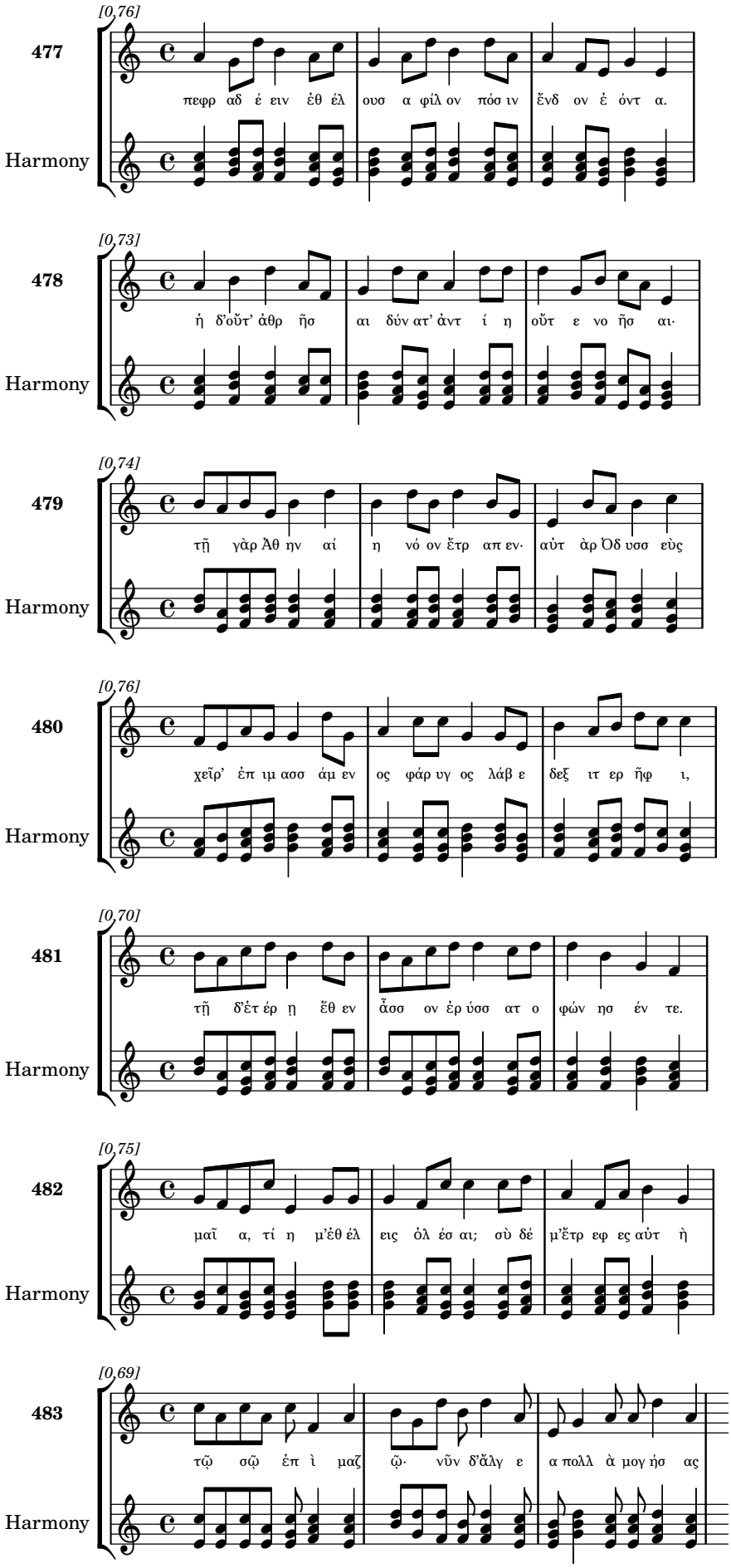
[0,76]
477
πεφρ αδ έ ειν ἐθ έλ ουσ α φίλ ον πόσ ιν ἔνδ ον ἐ όντ α.
Harmony
[0,73]
478
ἡ δ'οὔτ' ἀθρ ῆσ αι δύν ατ' ἀντ ί η οὔτ ε νο ῆσ αι·
Harmony
[0,74]
479
τῇ γὰρ Ἀθ ην αί η νό ον ἔτρ απ εν· αὐτ ὰρ Ὀδ υσσ εὺς
Harmony
[0,76]
480
χεῖρ' ἐπ ιμ ασσ άμ εν ος φάρ υγ ος λάβ ε δεξ ιτ ερ ῆφ ι,
Harmony
[0,70]
481
τῇ δ'ἐτ έρ ῃ ἔθ εν ἆσσ ον ἐρ ύσσ ατ ο φών ησ έν τε.
Harmony
[0,75]
482
μαῖ α, τί η μ'ἐθ έλ εις ὀλ έσ αι; σὺ δέ μ'ἔτρ εφ ες αὐτ ὴ
Harmony
[0,69]
483
τῷ σῷ ἐπ ὶ μαζ ῷ· νῦν δ'ἄλγ ε α πολλ ὰ μογ ήσ ας
Harmony

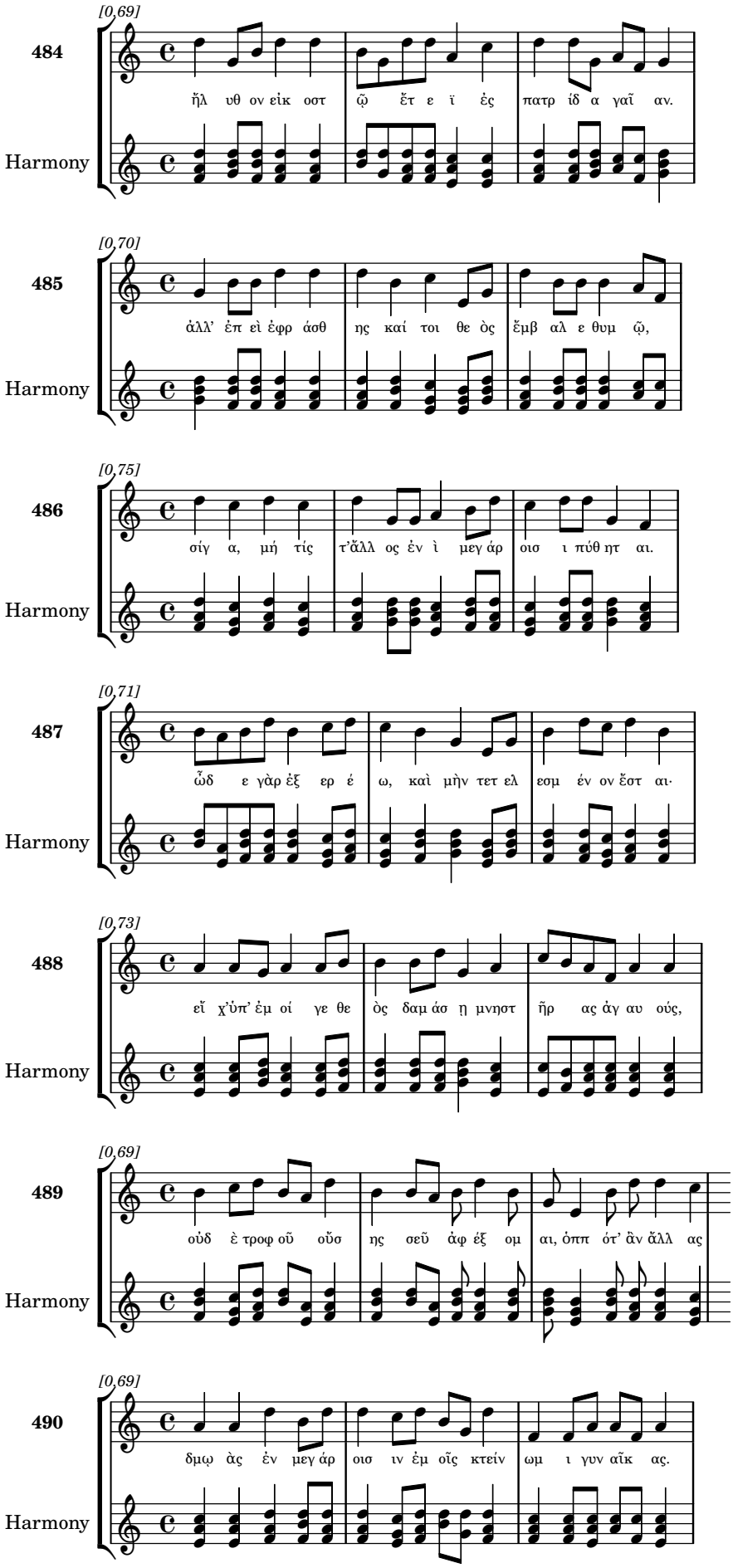
[0,69]
484
ἤλ υθ ον εἰκ οστ ῷ ἔτ ε ϊ ἐς πατρ ίδ α γαῖ αν.
Harmony
[0,70]
485
ἀλλ' ἐπ εὶ ἐφρ άσθ ης καί τοι θε ὸς ἔμβ αλ ε θυμ ῷ,
Harmony
[0,75]
486
σίγ α, μή τίς τ'ἄλλ ος ἐν ὶ μεγ άρ οισ ι πύθ ητ αι.
Harmony
[0,71]
487
ὧδ ε γὰρ ἐξ ερ έ ω, καὶ μὴν τετ ελ εσμ έν ον ἔστ αι·
Harmony
[0,73]
488
εἴ χ'ὑπ' ἐμ οί γε θε ὸς δαμ άσ ῃ μνηστ ῆρ ας ἀγ αυ ούς,
Harmony
[0,69]
489
οὐδ ὲ τροφ οῦ οὔσ ης σεῦ ἀφ έξ ομ αι, ὁππ ότ' ἂν ἄλλ ας
Harmony
[0,69]
490
δμῳ ὰς ἐν μεγ άρ οισ ιν ἐμ οῖς κτείν ωμ ι γυν αῖκ ας.
Harmony

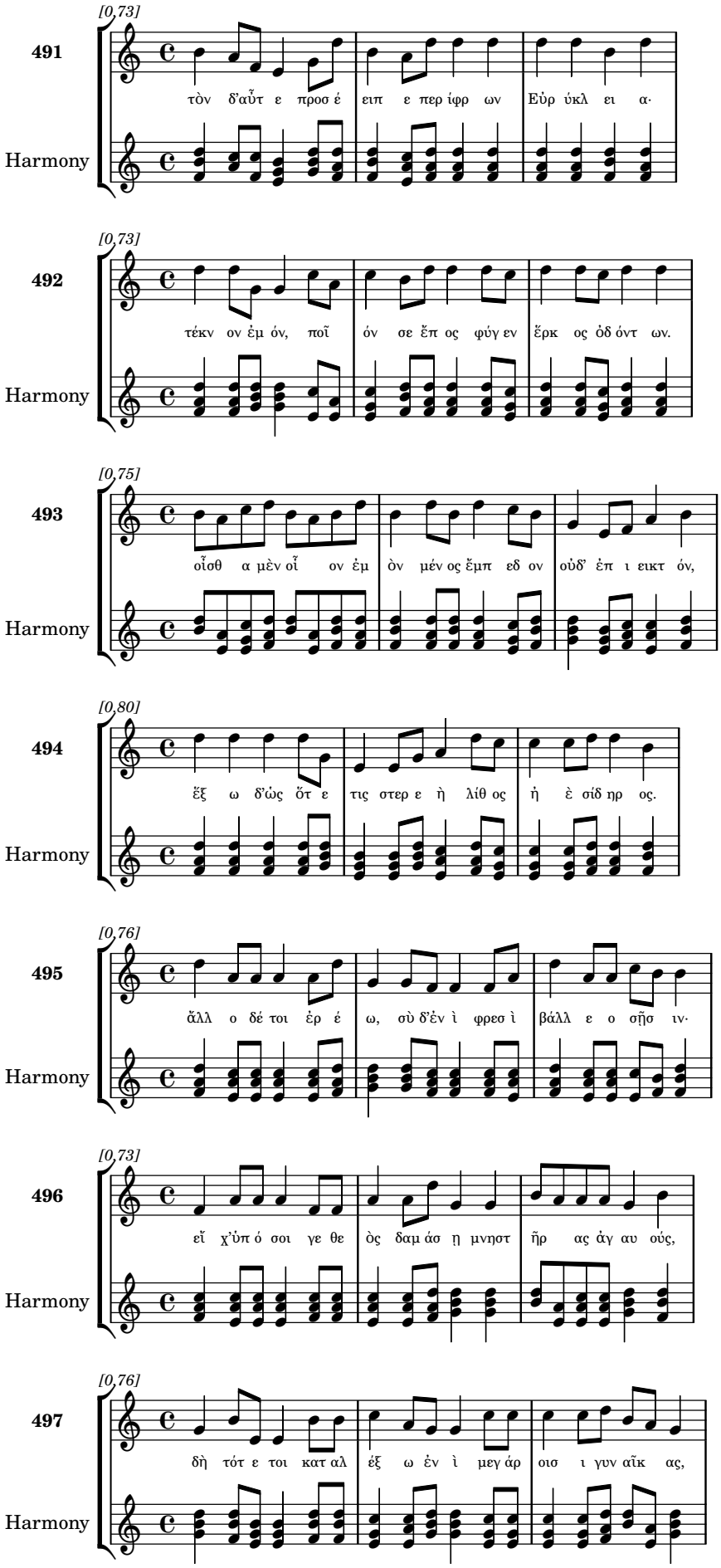
491
[0,73]
τὸν δ'αὖτ ε προσ έ ειπ ε περ ίφρ ων Εὐρ ύκλ ει α·
Harmony
492
[0,73]
τέκν ον ἐμ όν, ποῖ όν σε ἔπ ος φύγ εν ἕρκ ος ὀδ όντ ων.
Harmony
493
[0,75]
οἶσθ α μὲν οἷ ον ἐμ ὸν μέν ος ἔμπ εδ ον οὐδ' ἐπ ι εικτ όν,
Harmony
494
[0,80]
ἕξ ω δ'ὡς ὅτ ε τις στερ ε ὴ λίθ ος ἡ ὲ σίδ ηρ ος.
Harmony
495
[0,76]
ἄλλ ο δέ τοι ἐρ έ ω, σὺ δ'ἐν ὶ φρεσ ὶ βάλλ ε ο σῇσ ιν·
Harmony
496
[0,73]
εἴ χ'ὑπ ό σοι γε θε ὸς δαμ άσ ῃ μνηστ ῆρ ας ἀγ αυ ούς,
Harmony
497
[0,76]
δὴ τότ ε τοι κατ αλ έξ ω ἐν ὶ μεγ άρ οισ ι γυν αῖκ ας,
Harmony

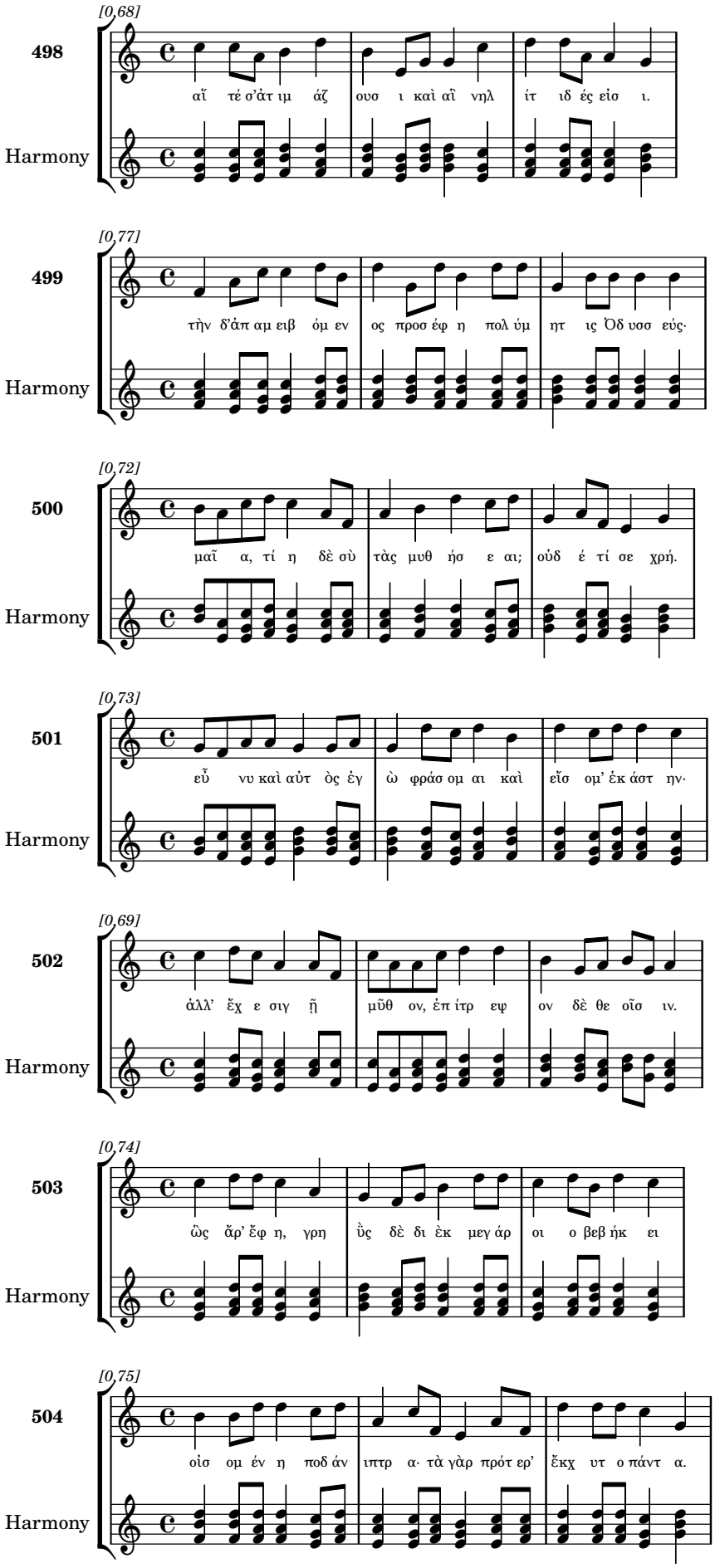
[0,68]
498
αἵ τέ σ’ἀτ ιμ άζ ουσ ι καὶ αἶ νηλ ίτ ιδ ές εἰσ ι.
Harmony
[0,77]
499
τὴν δ’ἀπ αμ ειβ όμ εν ος προσ έφ η πολ ύμ ητ ις Ὀδ υσσ εύς·
Harmony
[0,72]
500
μαῖ α, τί η δὲ σὺ τὰς μυθ ήσ ε αι; οὐδ έ τί σε χρή.
Harmony
[0,73]
501
εὖ νυ καὶ αὐτ ὸς ἐγ ὼ φράσ ομ αι καὶ εἴσ ομ’ ἐκ άστ ην·
Harmony
[0,69]
502
ἀλλ’ ἔχ ε σιγ ῇ μῦθ ον, ἐπ ίτρ εψ ον δὲ θε οῖσ ιν.
Harmony
[0,74]
503
ὣς ἄρ’ ἔφ η, γρη ὺς δὲ δι ὲκ μεγ άρ οι ο βεβ ήκ ει
Harmony
[0,75]
504
οἶσ ομ έν η ποδ άν ιπτρ α· τὰ γὰρ πρότ ερ’ ἔκχ υτ ο πάντ α.
Harmony

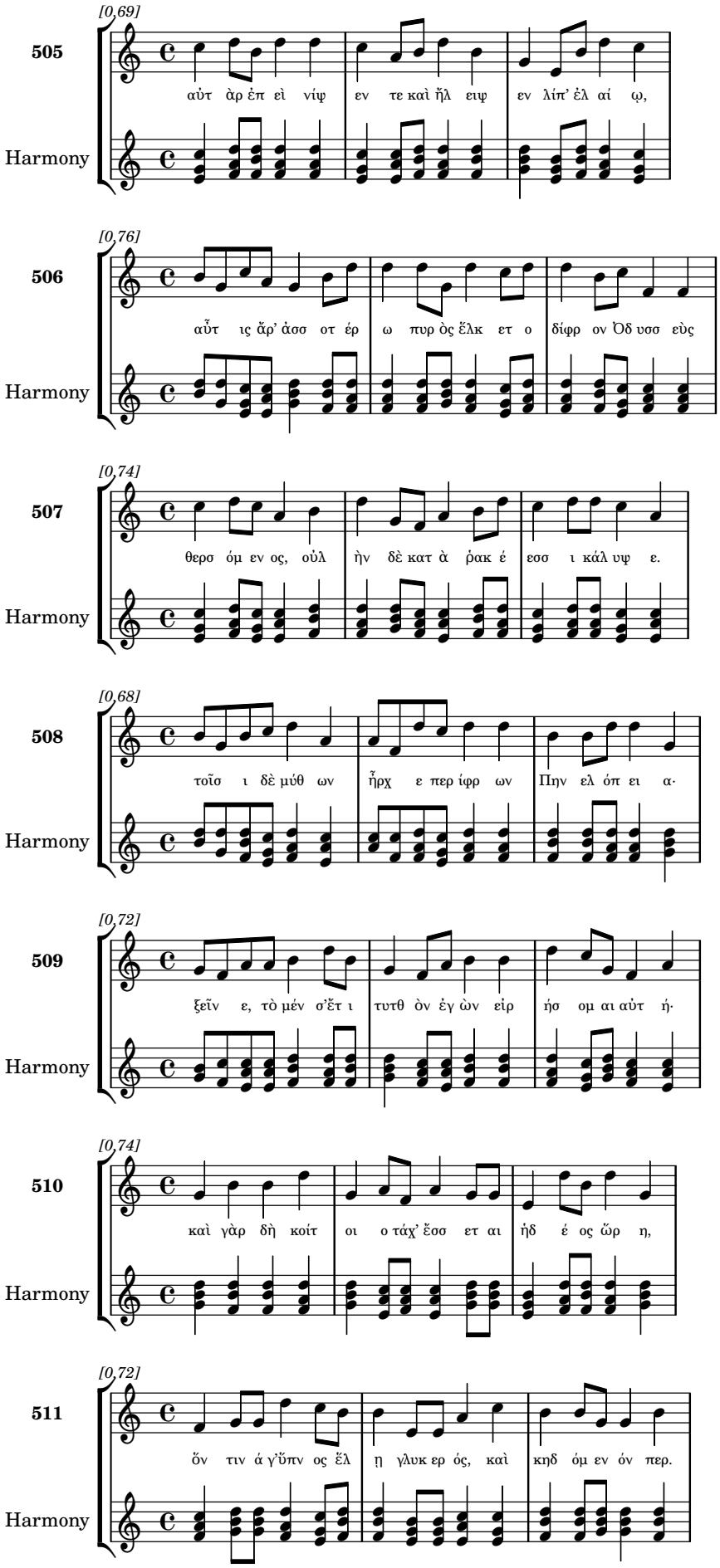
[0,69]
505
αὐτ ἀρ ἐπ εὶ νίψ εν τε καὶ ἤλ ειψ εν λίπ' ἐλ αί ῳ,
Harmony
[0,76]
506
αὖτ ις ἄρ' ἀσσ οτ έρ ω πυρ ὸς ἕλκ ετ ο δίφρ ον Ὀδ υσσ εὺς
Harmony
[0,74]
507
θερσ όμ εν ος, οὐλ ὴν δὲ κατ ὰ ῥακ έ εσσ ι κάλ υψ ε.
Harmony
[0,68]
508
τοῖσ ι δὲ μύθ ων ἦρχ ε περ ίφρ ων Πην ελ όπ ει α·
Harmony
[0,72]
509
ξεῖν ε, τὸ μέν σ'ἔτ ι τυτθ ὸν ἐγ ὼν εἰρ ήσ ομ αι αὐτ ή·
Harmony
[0,74]
510
καὶ γὰρ δὴ κοίτ οι ο τάχ' ἔσσ ετ αι ἡδ έ ος ὥρ η,
Harmony
[0,72]
511
ὅν τιν ά γ'ὕπν ος ἕλ ῃ γλυκ ερ ός, καὶ κηδ όμ εν όν περ.
Harmony

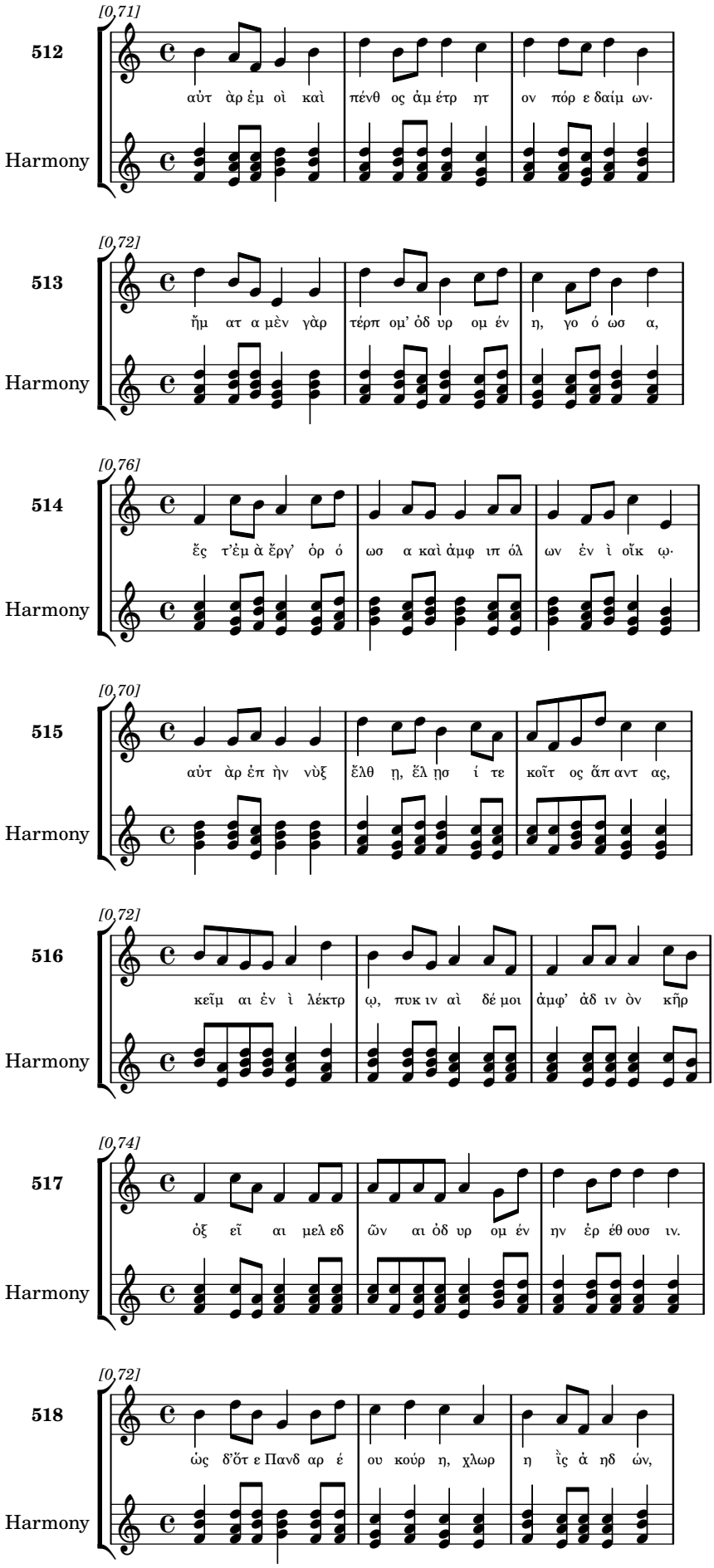
[0,71]
512
αὐτ ἀρ ἐμ οὶ καὶ πένθ ος ἀμ έτρ ητ ον πόρ ε δαίμ ων·
Harmony
[0,72]
513
ἤμ ατ α μὲν γὰρ τέρπ ομ' ὀδ υρ ομ έν η, γο ό ωσ α,
Harmony
[0,76]
514
ἔς τ'ἐμ ὰ ἔργ' ὀρ ό ωσ α καὶ ἀμφ ιπ όλ ων ἐν ὶ οἴκ ῳ·
Harmony
[0,70]
515
αὐτ ἀρ ἐπ ὴν νὺξ ἔλθ ῃ, ἕλ ῃσ ί τε κοῖτ ος ἅπ αντ ας,
Harmony
[0,72]
516
κεῖμ αι ἐν ὶ λέκτρ ῳ, πυκ ιν αὶ δέ μοι ἀμφ' ἀδ ιν ὸν κῆρ
Harmony
[0,74]
517
ὀξ εῖ αι μελ εδ ῶν αι ὀδ υρ ομ έν ην ἐρ έθ ουσ ιν.
Harmony
[0,72]
518
ὡς δ'ὅτ ε Πανδ αρ έ ου κούρ η, χλωρ η ἷς ἀ ηδ ών,
Harmony

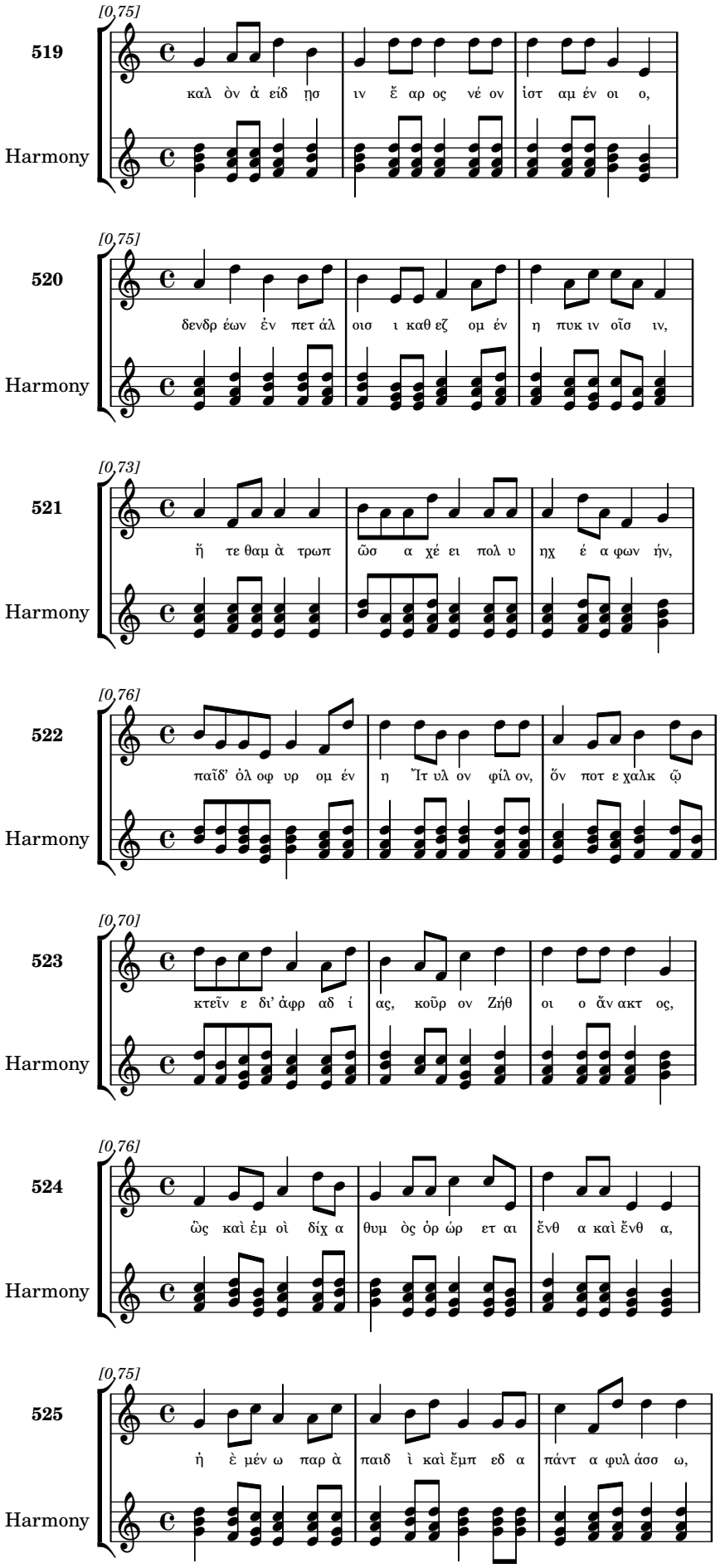
[0,75]
519
καλ ὸν ἀ είδ ῃσ ιν ἔ αρ ος νέ ον ἰστ αμ έν οι ο,
Harmony
[0,75]
520
δενδρ έων ἐν πετ άλ οισ ι καθ εζ ομ έν η πυκ ιν οῖσ ιν,
Harmony
[0,73]
521
ἥ τε θαμ ὰ τρωπ ῶσ α χέ ει πολ υ ηχ έ α φων ήν,
Harmony
[0,76]
522
παῖδ' ὀλ οφ υρ ομ έν η Ἴτ υλ ον φίλ ον, ὅν ποτ ε χαλκ ῷ
Harmony
[0,70]
523
κτεῖν ε δι' ἀφρ αδ ί ας, κοῦρ ον Ζήθ οι ο ἄν ακτ ος,
Harmony
[0,76]
524
ὣς καὶ ἐμ οὶ δίχ α θυμ ὸς ὀρ ώρ ετ αι ἔνθ α καὶ ἔνθ α,
Harmony
[0,75]
525
ἡ ὲ μέν ω παρ ὰ παιδ ὶ καὶ ἔμπ εδ α πάντ α φυλ άσσ ω,
Harmony

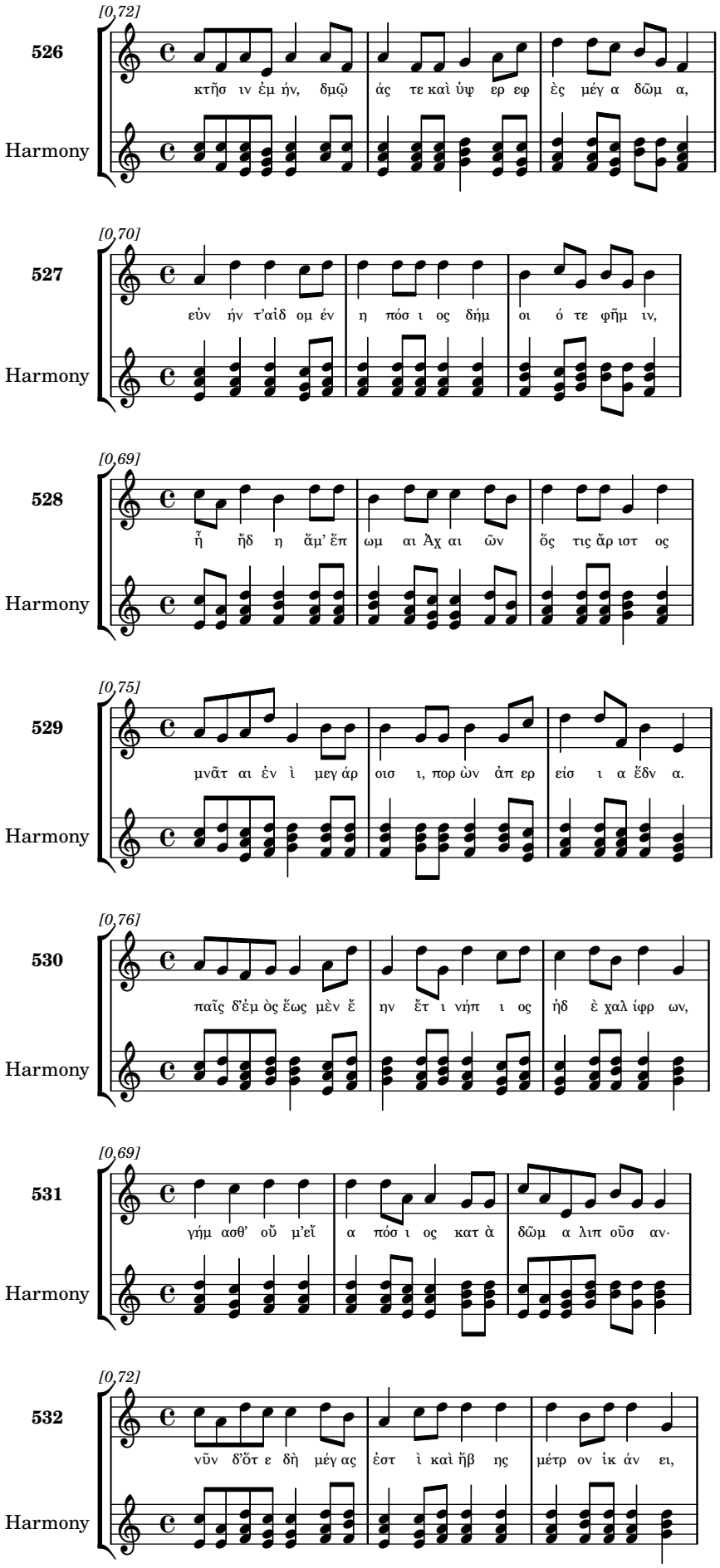
[0,72]
526
κτῆσ ιν ἐμ ήν, δμῷ ἀς τε καὶ ὑψ ερ εφ ὲς μέγ α δῶμ α,
Harmony
[0,70]
527
εὐν ήν τ’αἰδ ομ έν η πόσ ι ος δήμ οι ό τε φῆμ ιν,
Harmony
[0,69]
528
ἦ ἤδ η ἄμ’ ἔπ ωμ αι Ἀχ αι ῶν ὅς τις ἄρ ιστ ος
Harmony
[0,75]
529
μνᾶτ αι ἐν ὶ μεγ άρ οισ ι, πορ ὼν ἀπ ερ είσ ι α ἔδν α.
Harmony
[0,76]
530
παῖς δ’ἐμ ὸς ἕως μὲν ἔ ην ἔτ ι νήπ ι ος ἠδ ὲ χαλ ίφρ ων,
Harmony
[0,69]
531
γήμ ασθ’ οὔ μ’εἴ α πόσ ι ος κατ ὰ δῶμ α λιπ οῦσ αν·
Harmony
[0,72]
532
νῦν δ’ὅτ ε δὴ μέγ ας ἐστ ὶ καὶ ἥβ ης μέτρ ον ἱκ άν ει,
Harmony

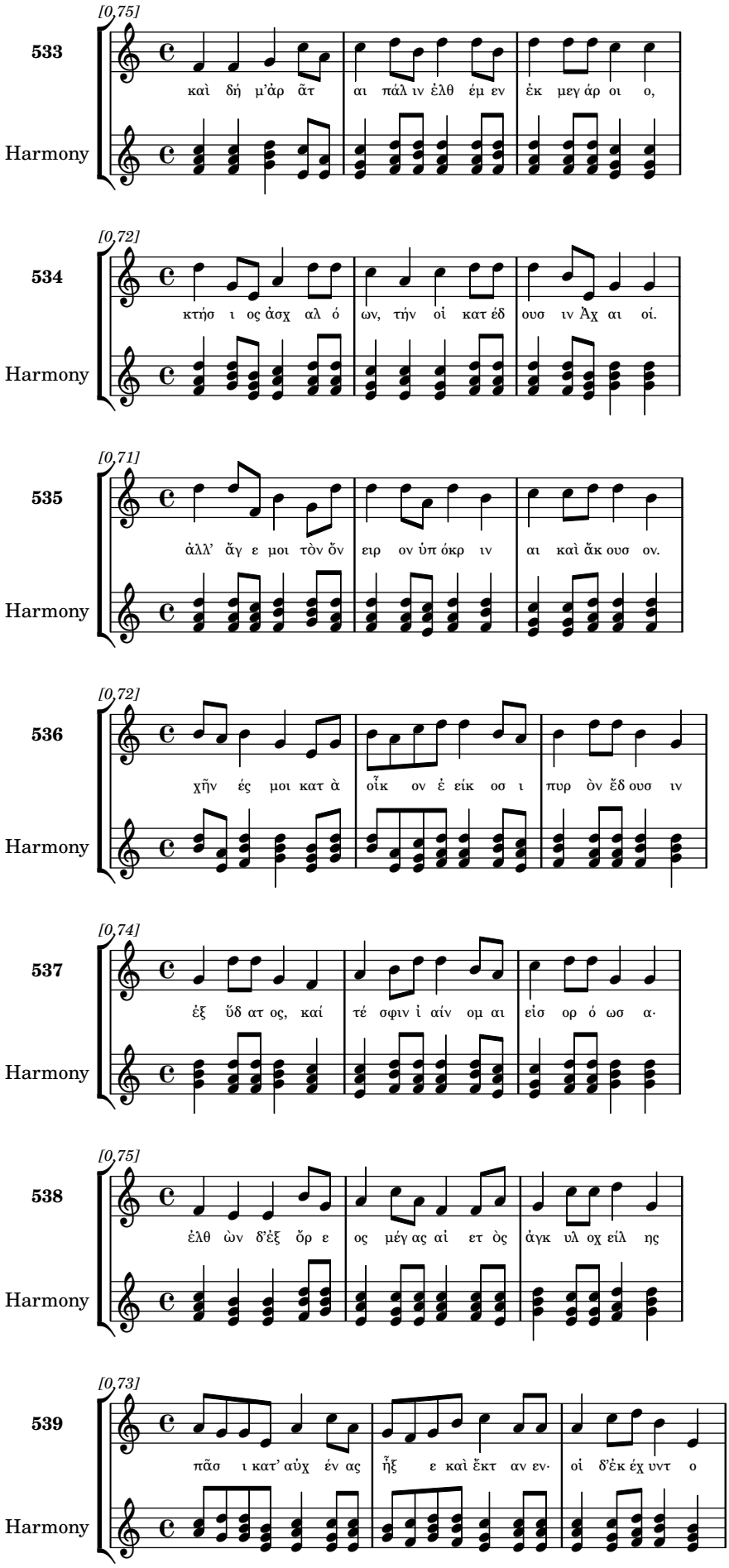
[0,75]
533
καὶ δή μ'ἀρ ᾶτ αι πάλ ιν ἐλθ έμ εν ἐκ μεγ άρ οι ο,
Harmony
[0,72]
534
κτήσ ι ος ἀσχ αλ ό ων, τήν οἱ κατ έδ ουσ ιν Ἀχ αι οί.
Harmony
[0,71]
535
ἀλλ' ἄγ ε μοι τὸν ὄν ειρ ον ὑπ όκρ ιν αι καὶ ἄκ ουσ ον.
Harmony
[0,72]
536
χῆν ές μοι κατ ὰ οἶκ ον ἐ είκ οσ ι πυρ ὸν ἔδ ουσ ιν
Harmony
[0,74]
537
ἐξ ὕδ ατ ος, καί τέ σφιν ἰ αίν ομ αι εἰσ ορ ό ωσ α·
Harmony
[0,75]
538
ἐλθ ὼν δ'ἐξ ὄρ ε ος μέγ ας αἰ ετ ὸς ἀγκ υλ οχ είλ ης
Harmony
[0,73]
539
πᾶσ ι κατ' αὐχ έν ας ἦξ ε καὶ ἔκτ αν εν· οἱ δ'ἐκ έχ υντ ο
Harmony

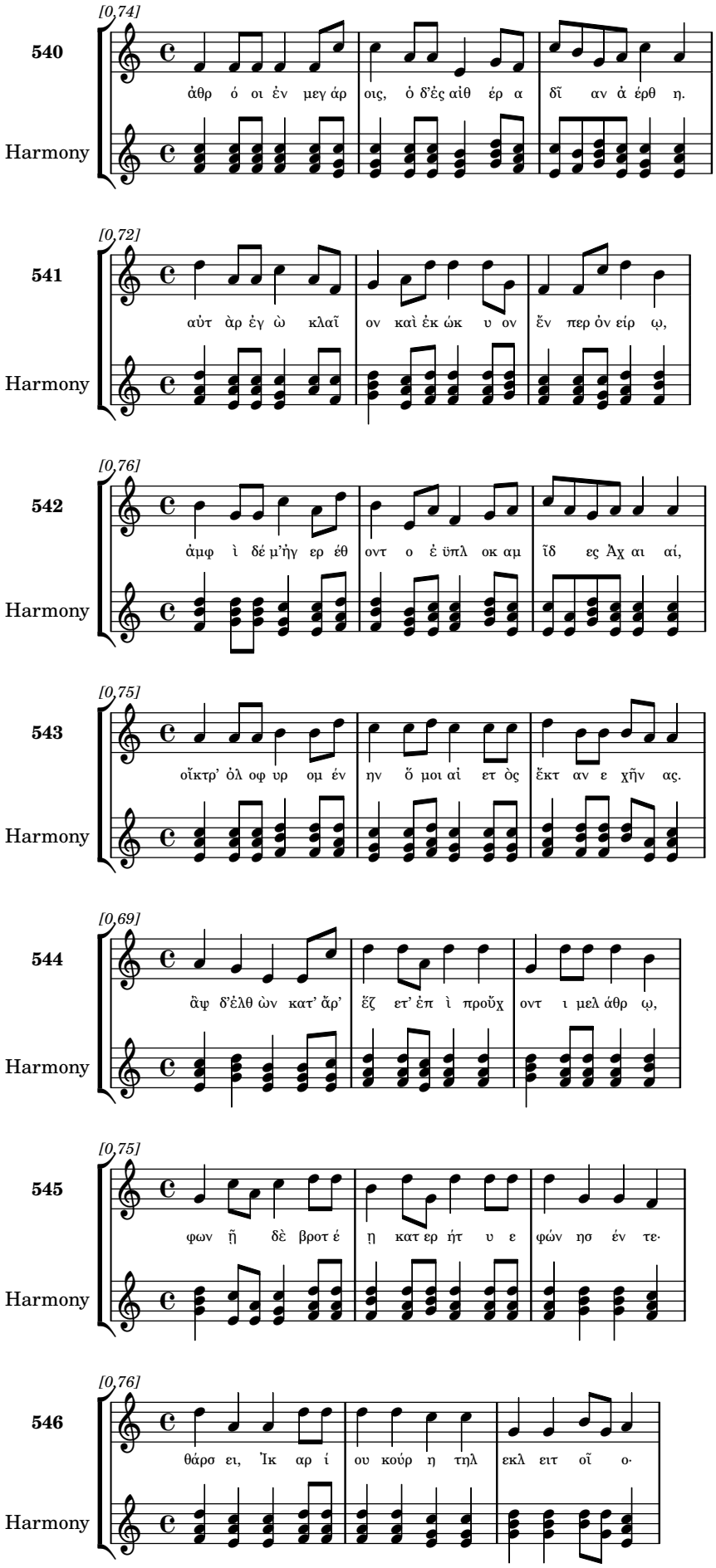
[0,74]
540
ἀθρ ό οι ἐν μεγ άρ οις, ὁ δ'ἐς αἰθ έρ α δῖ αν ἀ έρθ η.
Harmony
[0,72]
541
αὐτ ἀρ ἐγ ὼ κλαῖ ον καὶ ἐκ ώκ υ ον ἔν περ ὀν είρ ῳ,
Harmony
[0,76]
542
ἀμφ ὶ δέ μ'ἠγ ερ έθ οντ ο ἑ ϋπλ οκ αμ ῖδ ες Ἀχ αι αί,
Harmony
[0,75]
543
οἴκτρ' ὀλ οφ υρ ομ έν ην ὅ μοι αἰ ετ ὸς ἔκτ αν ε χῆν ας.
Harmony
[0,69]
544
ἂψ δ'ἐλθ ὼν κατ' ἄρ' ἕζ ετ' ἐπ ὶ προὔχ οντ ι μελ άθρ ῳ,
Harmony
[0,75]
545
φων ῇ δὲ βροτ έ ῃ κατ ερ ήτ υ ε φών ησ έν τε·
Harmony
[0,76]
546
θάρσ ει, Ἴκ αρ ί ου κούρ η τηλ εκλ ειτ οῖ ο·
Harmony

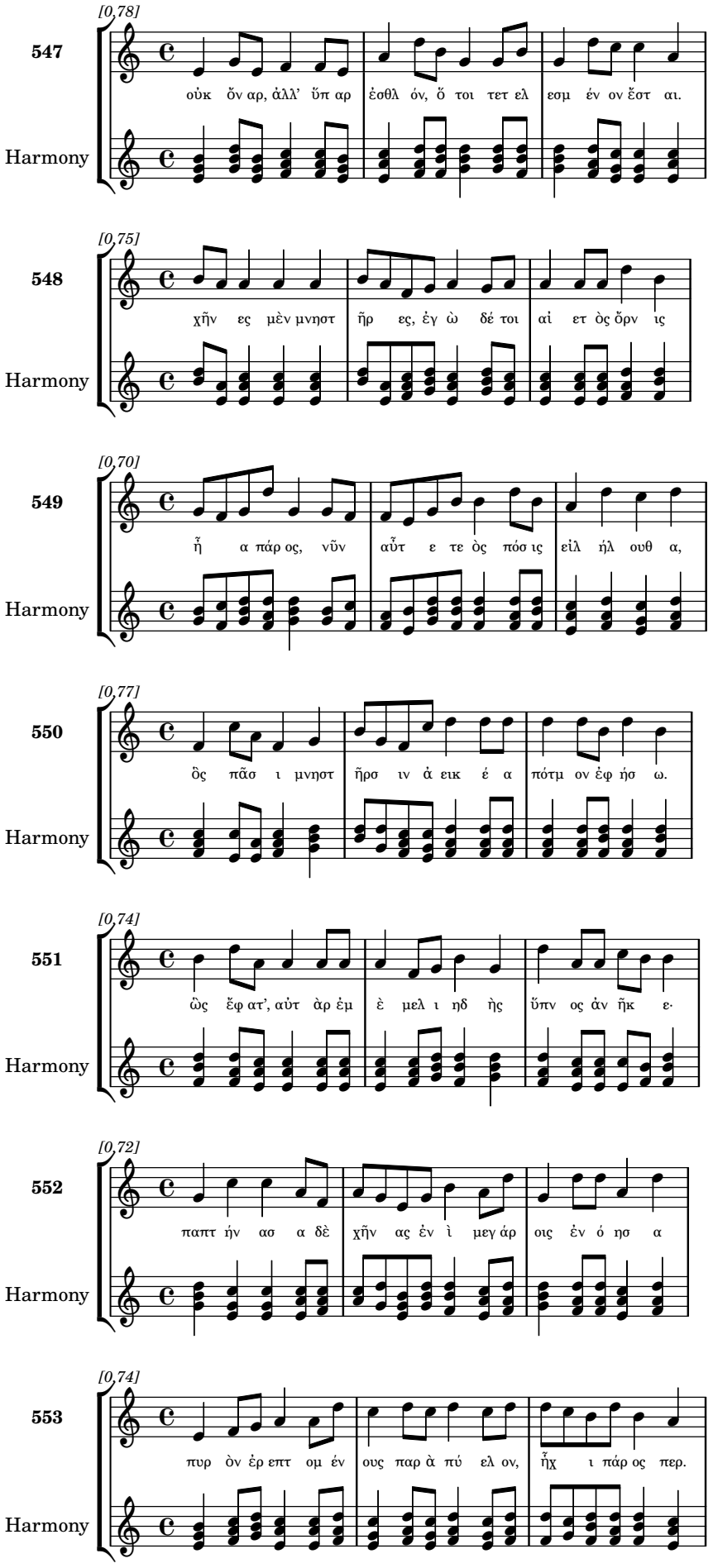
[0,78]
547
ούκ ὄν αρ, ἀλλ' ὕπ αρ ἐσθλ όν, ὅ τοι τετ ελ εσμ έν ον ἔστ αι.
Harmony
[0,75]
548
χῆν ες μὲν μνηστ ῆρ ες, ἐγ ὼ δέ τοι αἰ ετ ὸς ὄρν ις
Harmony
[0,70]
549
ἦ α πάρ ος, νῦν αὖτ ε τε ὸς πόσ ις εἰλ ήλ ουθ α,
Harmony
[0,77]
550
ὃς πᾶσ ι μνηστ ῆρσ ιν ἀ εικ έ α πότμ ον ἐφ ήσ ω.
Harmony
[0,74]
551
ὣς ἔφ ατ', αὐτ ὰρ ἐμ ὲ μελ ι ηδ ὴς ὕπν ος ἀν ῆκ ε·
Harmony
[0,72]
552
παπτ ήν ασ α δὲ χῆν ας ἐν ὶ μεγ άρ οις ἐν ό ησ α
Harmony
[0,74]
553
πυρ ὸν ἐρ επτ ομ έν ους παρ ὰ πύ ελ ον, ἦχ ι πάρ ος περ.
Harmony

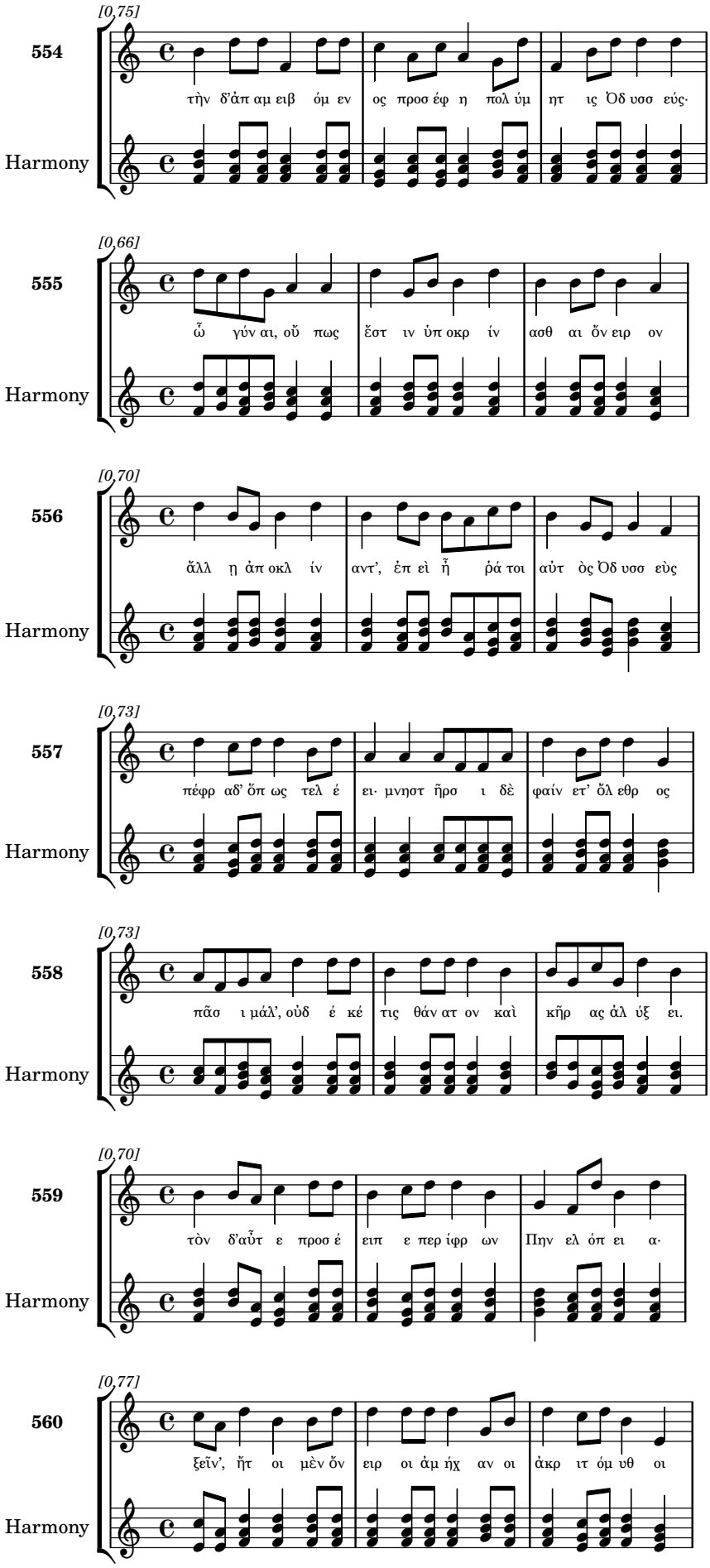
[0,75]
554
τὴν δ'ἀπ αμ ειβ όμ εν
ος προσ έφ η πολ ύμ
ητ ις Ὀδ υσσ εύς·
Harmony
[0,66]
555
ὦ γύν αι, οὔ πως
ἔστ ιν ὑπ οκρ ίν
ασθ αι ὄν ειρ ον
Harmony
[0,70]
556
ἄλλ η ἀπ οκλ ίν
αντ', ἐπ εὶ ἦ ῥά τοι
αὐτ ὸς Ὀδ υσσ εὺς
Harmony
[0,73]
557
πέφρ αδ' ὅπ ως τελ έ
ει· μνηστ ῆρσ ι δὲ
φαίν ετ' ὄλ εθρ ος
Harmony
[0,73]
558
πᾶσ ι μάλ', οὐδ έ κέ
τις θάν ατ ον καὶ
κῆρ ας ἀλ ύξ ει.
Harmony
[0,70]
559
τὸν δ'αὖτ ε προσ έ
ειπ ε περ ίφρ ων
Πην ελ όπ ει α·
Harmony
[0,77]
560
ξεῖν', ἤτ οι μὲν ὄν
ειρ οι ἀμ ήχ αν οι
ἀκρ ιτ όμ υθ οι
Harmony

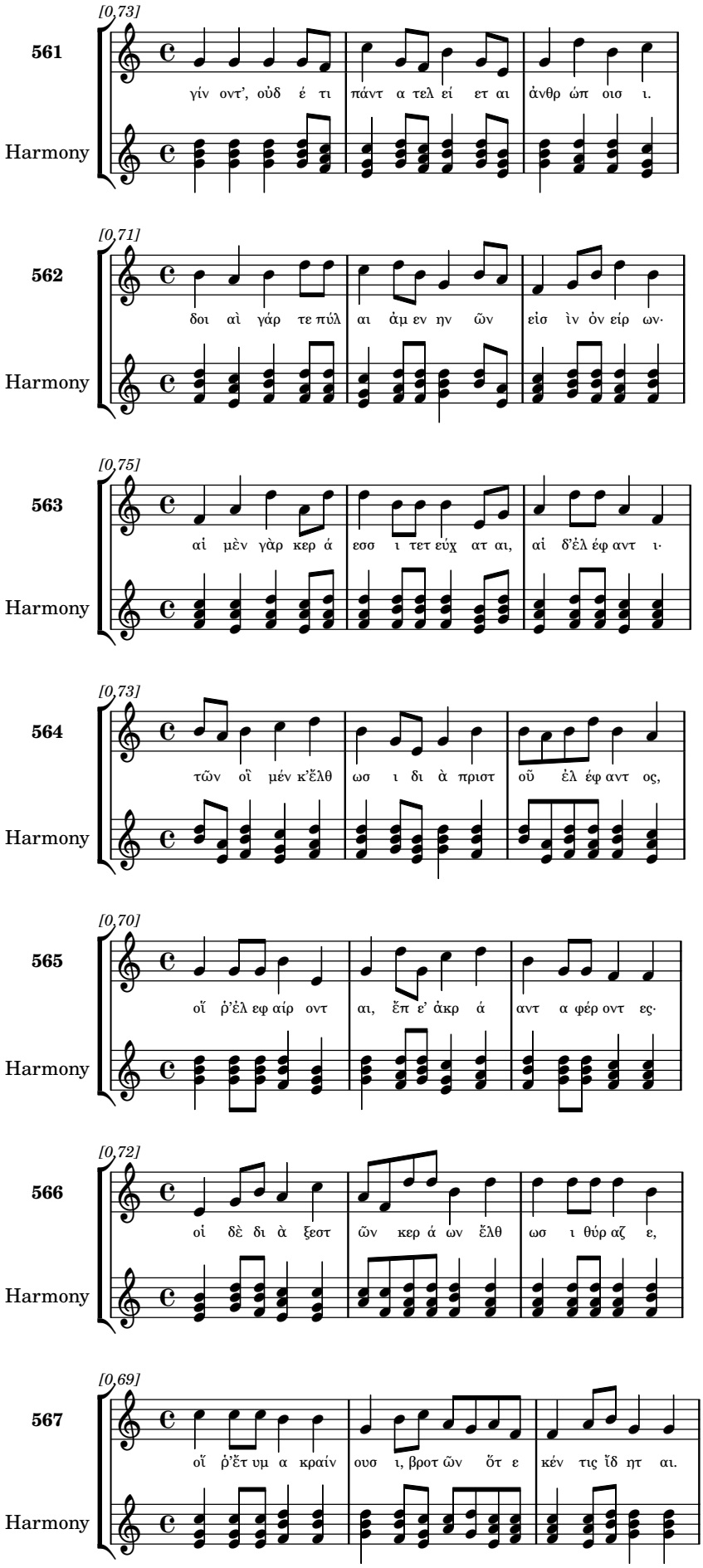
[0,73]
561
γίν οντ', οὐδ έ τι πάντ α τελ εί ετ αι ἀνθρ ώπ οισ ι.
Harmony
[0,71]
562
δοι αὶ γάρ τε πύλ αι ἀμ εν ην ῶν εἰσ ὶν ὀν είρ ων·
Harmony
[0,75]
563
αἱ μὲν γὰρ κερ ά εσσ ι τετ εύχ ατ αι, αἱ δ'ἐλ έφ αντ ι·
Harmony
[0,73]
564
τῶν οἳ μέν κ'ἔλθ ωσ ι δι ὰ πριστ οῦ ἐλ έφ αντ ος,
Harmony
[0,70]
565
οἵ ῥ'ἐλ εφ αίρ οντ αι, ἔπ ε' ἀκρ ά αντ α φέρ οντ ες·
Harmony
[0,72]
566
οἱ δὲ δι ὰ ξεστ ῶν κερ ά ων ἔλθ ωσ ι θύρ αζ ε,
Harmony
[0,69]
567
οἵ ῥ'ἔτ υμ α κραίν ουσ ι, βροτ ῶν ὅτ ε κέν τις ἴδ ητ αι.
Harmony

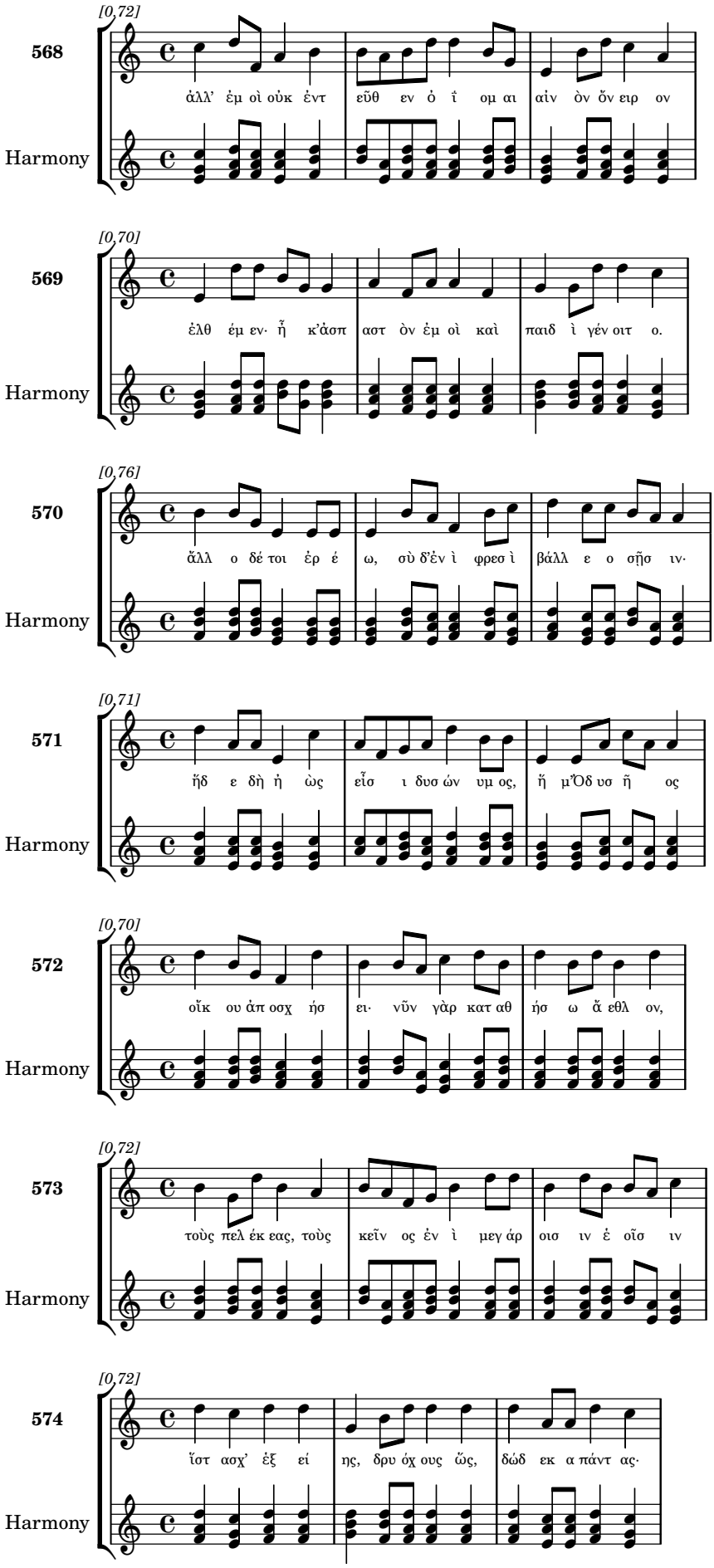
[0,72]
568
ἀλλ’ ἐμ οὶ οὐκ ἐντ εῦθ εν ὁ ῖ ομ αι αἰν ὸν ὄν ειρ ον
Harmony
[0,70]
569
ἐλθ έμ εν· ῇ κ’ἀσπ αστ ὸν ἐμ οὶ καὶ παιδ ὶ γέν οιτ ο.
Harmony
[0,76]
570
ἄλλ ο δέ τοι ἐρ έ ω, σὺ δ’ἐν ὶ φρεσ ὶ βάλλ ε ο σῇσ ιν·
Harmony
[0,71]
571
ἤδ ε δὴ ἡ ὡς εἶσ ι δυσ ών υμ ος, ἤ μ’Ὀδ υσ ῆ ος
Harmony
[0,70]
572
οἴκ ου ἀπ οσχ ήσ ει· νῦν γὰρ κατ αθ ήσ ω ἄ εθλ ον,
Harmony
[0,72]
573
τοὺς πελ έκ εας, τοὺς κεῖν ος ἐν ὶ μεγ άρ οισ ιν ἑ οῖσ ιν
Harmony
[0,72]
574
ἵστ ασχ’ ἐξ εί ης, δρυ όχ ους ὥς, δώδ εκ α πάντ ας·
Harmony

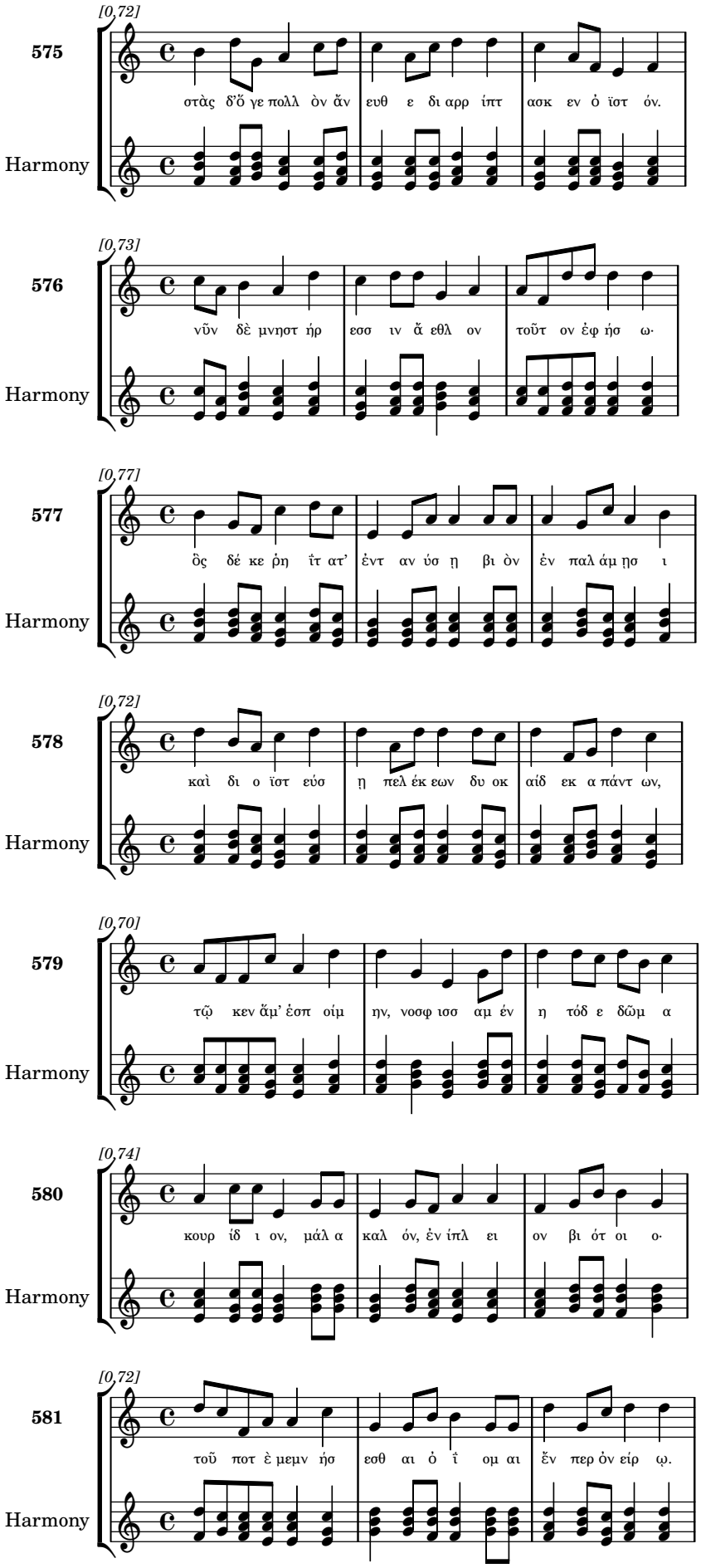
575
[0,72]
στὰς δ'ὅ γε πολλ ὸν ἄν ευθ ε δι αρρ ίπτ ασκ εν ὀ ϊστ όν.
Harmony
576
[0,73]
νῦν δὲ μνηστ ήρ εσσ ιν ἄ εθλ ον τοῦτ ον ἐφ ήσ ω·
Harmony
577
[0,77]
ὃς δέ κε ῥη ῖτ ατ' ἐντ αν ύσ ῃ βι ὸν ἐν παλ άμ ῃσ ι
Harmony
578
[0,72]
καὶ δι ο ϊστ εύσ ῃ πελ έκ εων δυ οκ αίδ εκ α πάντ ων,
Harmony
579
[0,70]
τῷ κεν ἄμ' ἑσπ οίμ ην, νοσφ ισσ αμ έν η τόδ ε δῶμ α
Harmony
580
[0,74]
κουρ ίδ ι ον, μάλ α καλ όν, ἐν ίπλ ει ον βι ότ οι ο·
Harmony
581
[0,72]
τοῦ ποτ ὲ μεμν ήσ εσθ αι ὀ ῖ ομ αι ἔν περ ὀν εἴρ ῳ.
Harmony

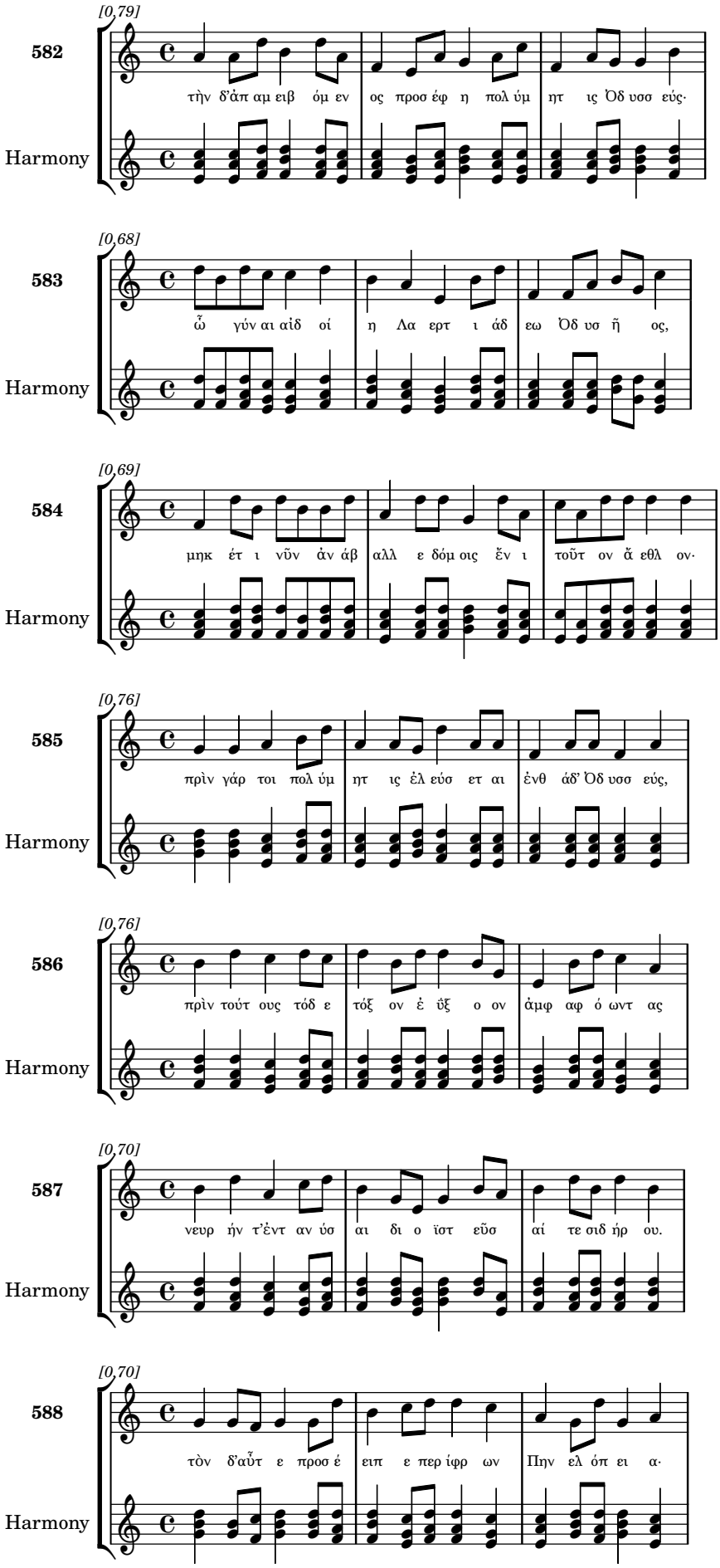
[0,79]
582
τὴν δ'ἀπ αμ ειβ όμ εν ος προσ έφ η πολ ύμ ητ ις Ὀδ υσσ εύς·
Harmony
[0,68]
583
ὦ γύν αι αἰδ οί η Λα ερτ ι άδ εω Ὀδ υσ ῆ ος,
Harmony
[0,69]
584
μηκ έτ ι νῦν ἀν άβ αλλ ε δόμ οις ἔν ι τοῦτ ον ἄ εθλ ον·
Harmony
[0,76]
585
πρὶν γάρ τοι πολ ύμ ητ ις ἐλ εύσ ετ αι ἐνθ άδ' Ὀδ υσσ εύς,
Harmony
[0,76]
586
πρὶν τούτ ους τόδ ε τόξ ον ἐ ὕξ ο ον ἀμφ αφ ό ωντ ας
Harmony
[0,70]
587
νευρ ήν τ'ἐντ αν ύσ αι δι ο ϊστ εῦσ αί τε σιδ ήρ ου.
Harmony
[0,70]
588
τὸν δ'αὖτ ε προσ έ ειπ ε περ ίφρ ων Πην ελ όπ ει α·
Harmony

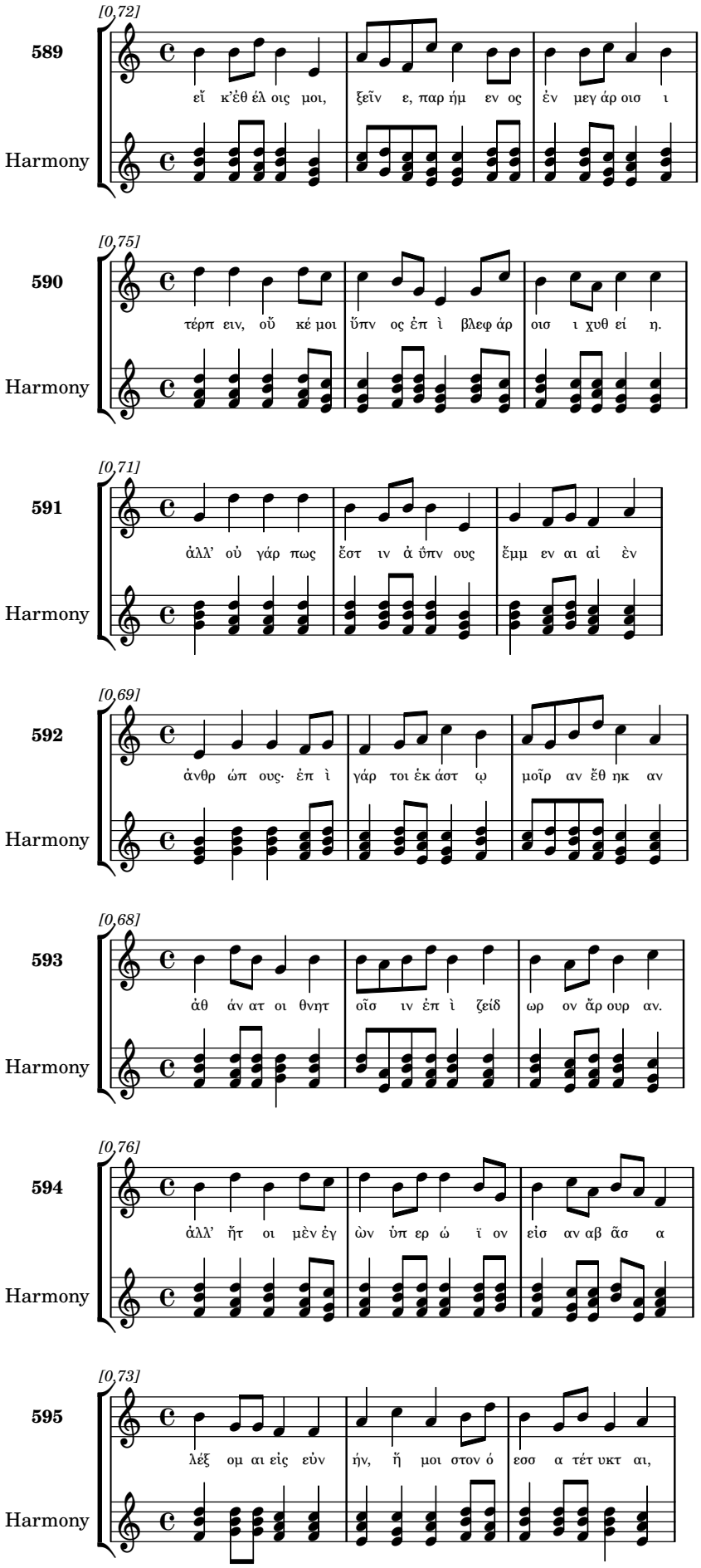
[0,72]
589
εἴ κ'ἐθ έλ οις μοι, ξεῖν ε, παρ ήμ εν ος ἐν μεγ άρ οισ ι
Harmony
[0,75]
590
τέρπ ειν, οὔ κέ μοι ὕπν ος ἐπ ὶ βλεφ άρ οισ ι χυθ εί η.
Harmony
[0,71]
591
ἀλλ' οὐ γάρ πως ἔστ ιν ἀ ὕπν ους ἔμμ εν αι αἰ ὲν
Harmony
[0,69]
592
ἀνθρ ώπ ους· ἐπ ὶ γάρ τοι ἐκ άστ ῳ μοῖρ αν ἔθ ηκ αν
Harmony
[0,68]
593
ἀθ άν ατ οι θνητ οῖσ ιν ἐπ ὶ ζείδ ωρ ον ἄρ ουρ αν.
Harmony
[0,76]
594
ἀλλ' ἤτ οι μὲν ἐγ ὼν ὑπ ερ ώ ϊ ον εἰσ αν αβ ᾶσ α
Harmony
[0,73]
595
λέξ ομ αι εἰς εὐν ήν, ἤ μοι στον ό εσσ α τέτ υκτ αι,
Harmony

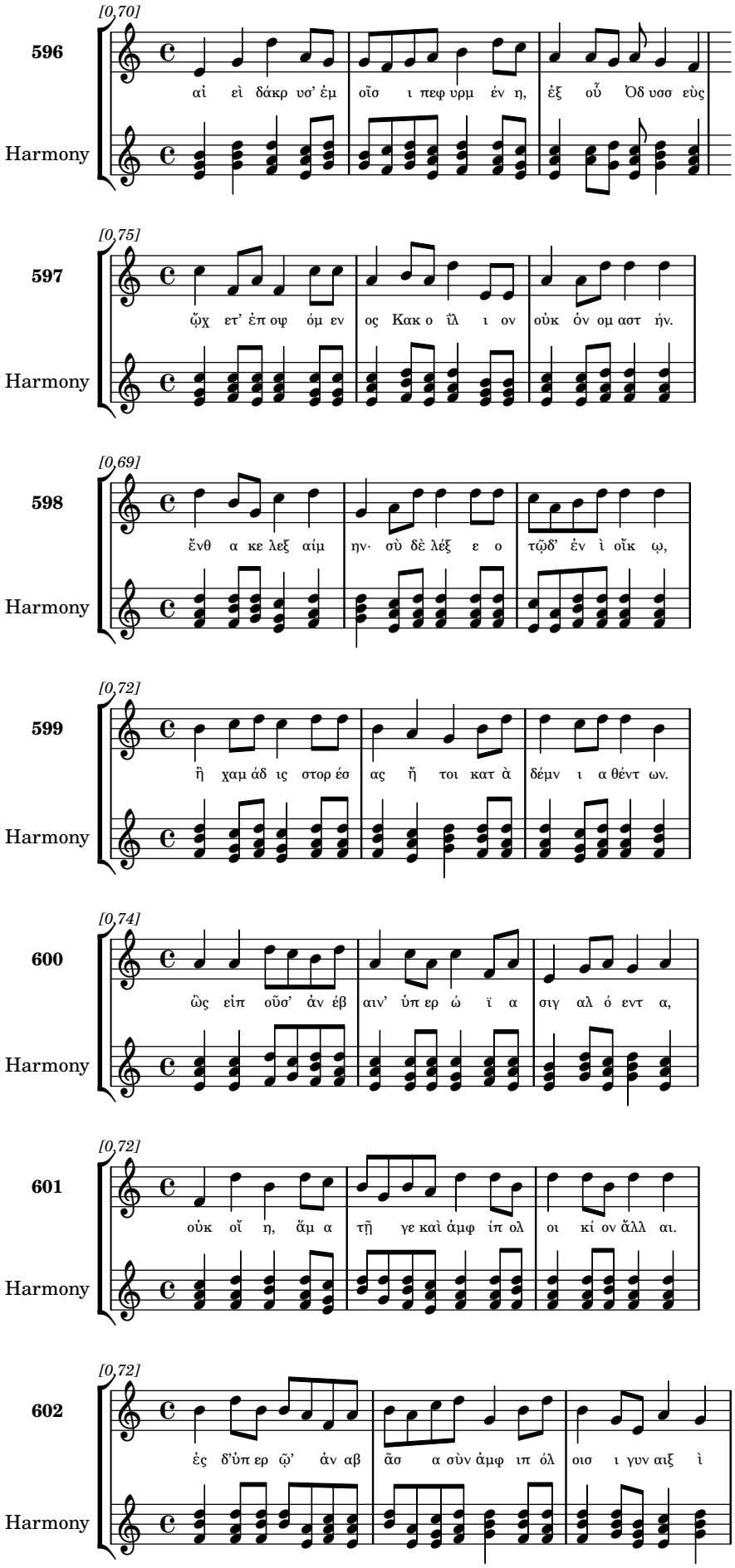
[0,70]
596
αἱ εἰ δάκρ υσ' ἐμ οῖσ ι πεφ υρμ έν η, ἐξ οὗ Ὀδ υσσ εὺς
Harmony
[0,75]
597
ᾧχ ετ' ἐπ οψ όμ εν ος Κακ ο ΐλ ι ον οὐκ ὀν ομ αστ ήν.
Harmony
[0,69]
598
ἔνθ α κε λεξ αίμ ην· σὺ δὲ λέξ ε ο τῷδ' ἐν ὶ οἴκ ῳ,
Harmony
[0,72]
599
ἢ χαμ άδ ις στορ έσ ας ἤ τοι κατ ὰ δέμν ι α θέντ ων.
Harmony
[0,74]
600
ὣς εἰπ οῦσ' ἀν έβ αιν' ὑπ ερ ώ ϊ α σιγ αλ ό εντ α,
Harmony
[0,72]
601
οὐκ οἴ η, ἄμ α τῇ γε καὶ ἀμφ ίπ ολ οι κί ον ἄλλ αι.
Harmony
[0,72]
602
ἐς δ'ὑπ ερ ῷ' ἀν αβ ᾶσ α σὺν ἀμφ ιπ όλ οισ ι γυν αιξ ὶ
Harmony

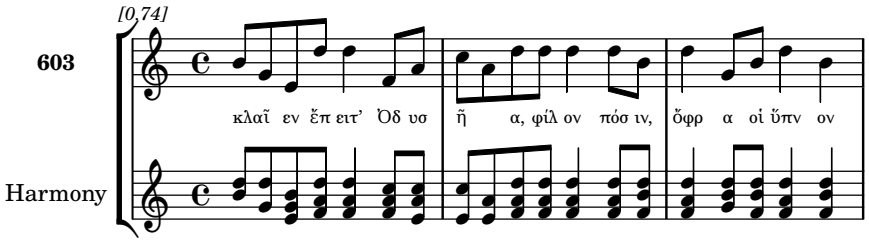
[0,74]
603
κλαῖ εν ἔπ ειτ' Ὀδ υσ ῆ α, φίλ ον πόσ ιν, ὄφρ α οἱ ὕπν ον
Harmony

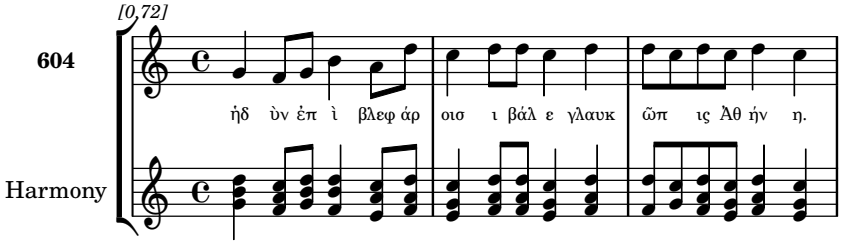
[0,72]
604
ἡδ ὺν ἐπ ὶ βλεφ άρ οισ ι βάλ ε γλαυκ ῶπ ις Ἀθ ήν η.
Harmony