allt

SÓLEY HALLA MÖLLER

Hundar fá jólaklippingu

• atvinna

Í MIÐJU BLAÐSINS

SIRRÝ Í FÓLKI

NFS og Fólk með Sirrý hafa eins sófa í settinu

Habitat-sófar slá í gegn

FÓLK 50

SARAH REINERTSEN

Fyrsta járnkonan með gervifót

Milljón dala tilfinning

TÍMAMÓT 16

FRÍTT

FRÉTTABLAÐIÐ

4. desember 2005 — 328. tölublað — 5. árgangur

MEST LESNA DAGBLAÐ Á ÍSLANDI

Sími: 550 5000

Menntakerfið beinir ungu fólki á mölina

Landsbyggðin bíður enn og aftur lægri hlut í samkeppninni um ungt fólk. Menntakerfið hefur brugðist, segir Anna Kristín Gunnarsdóttir, þingmaður Samfylkingarinnar, sem leitað hefur svara við málinu hjá forsætisráðherra.

STJÓRNMÁL Hlutfallslega helmingi færri íbúar á landsbyggðinni eru með háskólamenntun en á höfuðborgarsvæðinu.

Þetta kemur fram í svari Halldórs Ásgrímssonar forsætisráðherra við fyrirspurn Önnu Kristínar Gunnarsdóttur, þingmanns Samfylkingarinnar, en svörin byggjast á gögnum Hagstofu Íslands.

Anna Kristín spurði meðal annars um menntun eftir aldri í þéttbýli og dreifbýli.

Í svari forsætisráðherra kemur fram að á höfuðborgarsvæðinu eru tæplega 23 prósent á aldrinum 16 til 74 ára með háskólamenntun en einungis um 12 prósent í sama aldurshópi á landsbyggðinni.

„Munurinn er sláandi. Á landsbyggðinni eru um 45 prósent íbúa á aldrinum 20 til 40 ára einvörðungu með grunnmenntun. Á höfuðborgarsvæðinu eru 28 prósent á þessum aldri aðeins með slíka menntun," segir Anna Kristín.

Hún kveðst hafa spurst sérstaklega fyrir um aldurshópinn 20 til 40 ára því hann standi meðal annars undir mannfjölgun. Fram kemur að á höfuðborgarsvæðinu eru hlutfallslega fleiri á þessu aldursbili en á landsbyggðinni. „Ef 20 til 40 ára íbúa vantar, þá fækkar fólki í byggðarlaginu í framtíðinni."

Anna Kristín bendir á að stefna stjórnvalda sé að fjölga störfum sem krefjast sérhæfingar og menntunar. „Þar sem menntunarstig er lægra er einnig lægra kaup og meiri hætta á atvinnuleysi. Niðurstaða mín er sú að menntakerfið sé stórgallað fyrst það skilar fólki út í lífið með svo litla menntun. Er það góður vitnisburður um menntakerfið þegar nálægt helmingur íbúa landsbyggðarinnar á aldrinum 20 til 40 ára er aðeins með grunnmenntun?"

johannh@frettabladid.is

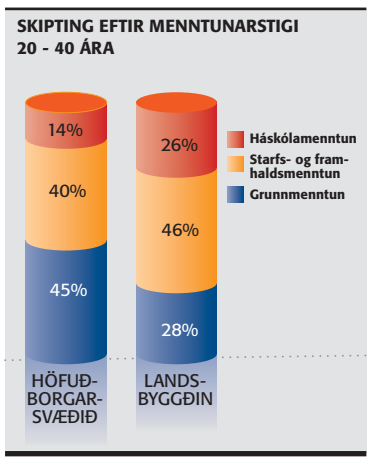

BÖRN SYNGJA Á BESSASTÖÐUM Íslensk börn af erlendum uppruna færðu forsetanum í gær fyrsta eintakið af geisladiskinum Úr vísnabók heimsins. Á diskinum eru barnalög frá átján löndum sungin á fimmtán tungumálum. FRÉTTABLAÐIÐ/PJETUR

Ráðist að húsi þar sem dæmdur kynferðisbrotamaður átti áður heima:

Íbúarnir mjög áhyggjufullir

ÓLÆTI Hópur fólks safnaðist saman fyrir utan þríbýlishús við Njálsgötu aðfaranótt laugardags, lét ófriðlega og kastaði eggjum í húsið. Ástæðan fyrir árásunum á húsið var sú að fólkið taldi það vera heimili Stefáns Hjaltested sem kallaður hefur verið svefnnauðgarinn. Lögreglu barst tilkynning um ólætin frá íbúa hússins en hópurinn leystist upp eftir komu hennar svo hún þurfti ekki að hafa frekari afskipti af fólkinu.

Einn af íbúum hússins var mjög sleginn yfir aðgerðum fólksins og sagði þetta vera aðra helgina í röð sem ráðist væri með þessum hætti á húsið. Hann sagði að Stefán byggi ekki lengur í húsinu og því væri það saklaust fólk sem yrði fyrir óþægindum af þessum árásum. Íbúinn sagði þá sem byggju í húsinu vera áhyggjufulla og ekki vita á hverju þeir ættu næst von.

Stefán Hjaltested var nýlega dæmdur í tveggja og hálfs árs fangelsi fyrir hrottalega nauðgun, en hann er talinn hafa gefið fórnarlambinu svefnlyf til þess að koma fram vilja sínum. - eö

Á NJÁLSGÖTU Kynferðisbrotamaðurinn býr ekki lengur í húsinu en íbúar þess hafa áhyggjur af árásum á það. FRÉTTABLAÐIÐ/PJETUR

PÉTUR GUÐMUNDSSON Pétur segir desemberuppbótina færa ríkinu 650 milljónir króna.

Uppbót veldur vonbrigðum:

Ríkið vanvirðir eldri borgara

STJÓRNMÁL „Þessi lítilsvirðing ríkisvaldsins á þörf aldraðra um bætur vegna hærri verðbólgu slær öll fyrri met," segir Pétur Guðmundsson verkfræðingur og fulltrúi í starfshópi sem fjallað hefur um kjör aldraðra.

Pétur segir að desemberuppbótin á almenna launamarkaðnum færi ríkinu 650 milljónir króna í skatta. Auk mikilla skerðinga sem meira en helmingur aldraðra þarf að þola greiða aldraðir jafnframt 175 milljónir króna í skatta af 26 þúsund króna uppbótinni í desember.

„Ríkissjóður græðir á öllu saman," segir Pétur. Sjá síðu 10 / - jh

Eignir lífeyrissjóða tvöfaldast:

2000 milljarðar eftir tíu ár

VIÐSKIPTI Eignir íslenskra lífeyrissjóða verða um tvö þúsund milljarðar króna eftir tíu ár. Um síðustu áramót voru eignir lífeyrissjóða þúsund milljarðar króna og munu þær því tvöfaldast á þessum tíma. Til samanburðar var verðmæti landsframleiðslunnar árið 2004 885 milljarðar króna.

Þetta kemur fram í grein eftir Guðmund Guðmundsson og Kristínu Baldursdóttur, sérfræðinga á tölfræðisviði Seðlabanka Íslands. Þau segja takmarkaða fjárfestingarkosti á Íslandi leiða til þess að lífeyrissjóðirnir muni stórauka fjárfestingu erlendis. Ávöxtun erlendra verðbréfa muni því skipta sköpum fyrir framtíð lífeyrissjóðanna. - bg / Sjá síðu 12

Trúbador frá Húsavík

Þórir Georg Jónsson sem kallar sig My Summer as a Salvation Soldier hefur fengið frábæra dóma fyrir nýju plötuna sína, Anarchists are Hopeless Romantics.

VIÐTAL 30

Verslunin Vísir

Það verða liðin 90 ár á morgun frá því verslunin Vísir opnaði á Laugaveginum.

VIÐTAL 24

Tsjekhov í Nemendaleikhúsinu

Nemendaleikhús Listaháskólans frumsýnir Þrjár systur eftir Anton Tsjekhov í kvöld.

MENNING 37

Grétar verður hjá Víkingi

Knattspyrnumaðurinn Grétar Sigfinnur Sigurðsson hefur ákveðið að spila með liði Víkings í Landsbankadeildinni á næsta ári. Hann segir þungu fargi af sér létt.

ÍÞRÓTTIR 46

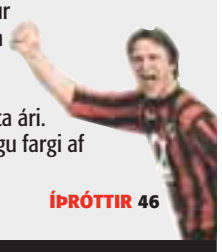

VEÐRIÐ Í DAG

HÆGLÆTISVEÐUR með lítilsháttar vætu austast á landinu. Ennfremur verða snjó- eða slydduél á Vestfjörðum og á Vesturlandi annars úrkomulítið. Hiti 0-6 stig, hlýjast fyrir austan.

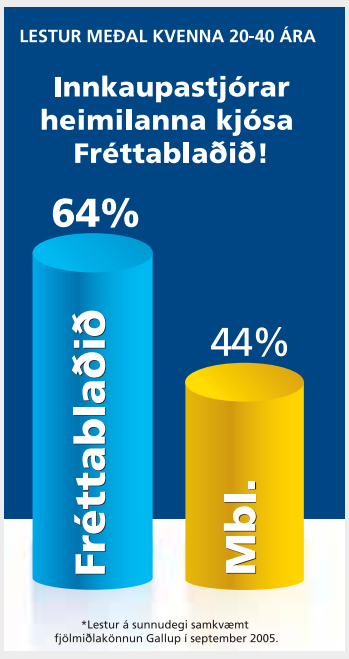

SPURNING DAGSINS

Björk, er stjórnin á réttri leið?

„Já, stjórnin er á réttri leið og ætlar að fara allar mögulegar leiðir.“

Björk Vilhelmsdóttir er formaður stjórnar Strætó bs. sem ræðir nú breytingar á nýja leiðakerfinu sem felast meðal annars í því að bæta við þremur nýjum leiðum.

Menn sem leitað var að komu fram heilir á húfi:

Biðu næturlangt í bílnum

BJÖRGUNARSTÖRF Björgunarsveitir frá Þórshöfn til Egilsstaða hófu leit um hádegi í gær að tveimur karlmönnum sem saknað var. Mennirnir lögðu af stað akandi frá Þórshöfn á föstudagskvöldið til Egilsstaða, þaðan sem þeir áttu bókað flug.

Þegar mennirnir skiluðu sér ekki þótti ástæða til að senda út leitarsveitir. Talið var að þeir hefðu ætlað að fara yfir Hellisheiðina og því voru leitarflokkar sendir þangað. Fljótlega eftir að björgunarsveitir hófu leit komu mennirnir fram heilir á húfi. Það var björgunarsveitin á Vopnafirði sem fann mennina þar sem þeir komu gangandi niður af Hellisheiði, en þeir höfðu fest bílinn.

Mennirnir voru ekki komnir langt upp á heiðina á föstudagskvöldið þegar þeir festu bílinn. Þar sem veður var frekar vont tóku þeir þá ákvörðun að halda kyrru fyrir í bílnum fram á morgun. Þeir lögðu síðan af stað fótgangandi til Vopnafjarðar þar sem björgunarsveitin fann þá laust upp úr hádegi. **- eö**

BJÖRGUNARSVEIT Í ÚTKALLI Tveir starfsmenn Símans héldu kyrru fyrir í bíl sínum yfir nótt en hann sat fastur á Hellisheiði. Þeir gengu af stað í dögun og í flasið á björgunarsveitarmönnum.

Sölumaður dauðans stöðvaður:

Með eitt kíló af efni og fé

LÖGREGLAN Hald var lagt á eitt kíló af marijúana á Akureyri aðfararnótt laugardags.

Efnin fundust við leit heima hjá manni á þrítugsaldri sem grunaður hefur verið um fíkniefnasölu um nokkurt skeið. Einnig fannst töluvert magn peninga sem taldir eru tilkomnir vegna fíkniefnasölu ásamt þó nokkrum varningi sem talið er að sé þýfi.

Málið er á byrjunarstigi en tollgæslanaðstoðaðiviðaðgerðirnar og lagði til mann og fíkniefnahund. Lögreglan á Akureyri hefur á nokkrum dögum lagt hald á eitt og hálft kíló fíkniefna sem talið er ætlað til sölu í bænum. ■

JÓLATRÉÐ Á AUSTURVELLI Óslóarbúar hafa gefið Reykvíkingum jólatré í 54 ár.

Kveikt á Óslóartrénu í dag.

Ljósadýrð á Austurvelli

JÓLALJÓS Ljósin verða tendruð á Óslóartrénu á Austurvelli klukkan 15.30 í dag.

Frændur okkar í Noregi hafa sent Reykvíkingum stæðilegt jólatré allt frá árinu 1951 og hafa Íslendingar hingað til þyrpst til að fylgjast með ljósadýrðinni. Lúðrasveit Reykjavíkur leikur jólalög og Dómkórinn mun syngja. Enn fremur verða jólasveinar á svæðinu ásamt ýmsum leik- og skemmtiatriðum.

Röng dagsetning kom fram í auglýsingu í blaðinu í gær. ■

Stjórnmálamenn tjá sig oftast um Baug

Björn Bjarnason dómsmálaráðherra hefur tjáð sig nánast jafn oft um Baugsmálið og málsaðilar sjálfir. Almenningur lætur skoðanir sínar á málinu mótast af stjórnmálaskoðunum. Svo segir í skýrslu frá Fjölmiðlavaktinni ehf.

BAUGSMÁL Stjórnmálamenn eru áberandi flestir af þeim sem tjá sig um Baugsmálið í umræðuþáttum ljósvakamiðlanna, eða 35 prósent. Þeim næstir eru einstaklingar tengdir starfi við fjölmiðla, en þeir koma fram í 22 prósentum umræðuþátta. Þetta er meðal þess sem fram kemur í skýrslunni Baugsmálið í fjölmiðlum, sem Fjölmiðlavaktin ehf. gaf út í byrjun vikunnar.

Björn Bjarnason dómsmálaráðherra er meðal þeirra sem oftast tjá sig um málið í fréttum. Hann skipar sér þar í hóp með einstaklingum sem annaðhvort eru málsaðilar eða vinna við málflutninginn. Björn kemur þarna fast á hæla Gests Jónssonar lögmanns, Jóns H. B. Snorrasonar saksóknara og Jóns Ásgeirs Jóhannessonar, framkvæmdastjóra Baugs.

Samhliða þessari greiningu lét Fjölmiðlavaktin IMG Gallup gera símakönnun þar sem spurt var hvað hafi haft mest áhrif á skoðanir fólks á Baugsmálinu. Þar kemur í ljós að tæp 17 prósent almennings mótuðu skoðanir sínar út frá eigin stjórnmálaskoðunum.

Skoðuð var öll fjölmiðlaumfjöllun um Baugsmálið á tímabilinu 10. ágúst til 18. október. Skoðaðar voru fréttir, aðsendar greinar, umræðuþættir og hvert það sem fallið gat undir hið svokallaða Baugsmál, hvort sem um var að ræða löggreglurannsókn, birtingu ákæra eða aðkomu stjórnmála- og fjölmiðlafólks.

BJÖRN BJARNASON DÓMSMÁLARÁÐHERRA Björn er einn þeirra sem oftast hafa tjáð sig um málefni Baugs samkvæmt skýrslunni.

MAGNÚS HEIMISSON SÉRFRÆÐINGUR Magnús segir athyglisvert hve mikil umfjöllun er um Baugsmálið, önnur en fréttir.

„Það er athyglisvert í þessari greiningu að þegar kemur að prentmiðlum þá er hlutfallslega mun meira af aðsendu efni og skoðunum en við eigum að venjast í greiningum á umfjöllun um til dæmis fjármálamarkað eða önnur viðfangsefni,“ segir Magnús Heimisson, sérfræðingur hjá Fjölmiðlavaktinni. Hann bendir á að fréttir og fréttaskýringar hafi verið 58 prósent af blaðaefni um Baugsmálið, annað efni hafi verið 42 prósent. „Við eigum því að venjast að önnur umfjöllun en fréttir sé einungis um fimmtungur,“ segir Magnús.

saj@frettabladid.is

VERJENDUR Í BAUGSMÁLINU Gestur Jónsson verjandi Jóns Ásgeirs í Baugsmálinu hefur næstoftast tjáð sig um málið í fjölmiðlum á eftir Birni Bjarnasyni.

PRINS HÁKON Krónprinsinn var hæstánægður þegar hann lýsti nýfæddum syni sínum fyrir blaðamönnum.

Prins er fæddur í Noregi:

Ljóshærður og með blá augu

NOREGUR, AP Norska krónprinsessan Mette-Marit fæddi dreng í gær og heilsast bæði móður og barni vel. Prinsinn var 16 merkur við fæðingu og er ljóshærður með blá augu.

Saman eiga Hákon krónprins og Mette-Marit eitt barn fyrir, Ingiríði Alexöndru. Hún á tilkall til krúnunnar eftir lagabreytingu frá árinu 1990 sem leyfir kvenkyns þjóðhöfðingja. Nýi prinsinn er því þriðji í röðinni til að erfa ríkið á eftir föður sínum og systur.

Mette-Marit og Hákon giftust árið 2001 en Mette-Marit á soninn Maríus frá fyrra hjónabandi. Hann á hins vegar ekkert tilkall til krúnunnar.

Nýfædda prinsinum hefur enn ekki verið gefið nafn. ■

LÖGREGLUFRÉTTIR

Bíll valt undir Hafnarfjalli Bíll fór þrjár veltur undir Hafnarfjalli um hádegisbil í gær. Ökumaður var í belti og slapp því ómeiddur. Lögreglan í Borgarnesi varar við þessum stutta vegarkafla sem er sunnanvert við Mótel Venus hjá Hafnarskógi en þar verður oft hált þótt engin hálka sé sitt hvoru megin við þennan kafla vegarins.

Líkamsárás á Laugarvegi Ráðist var á mann við Laugaveg 18 um sex leytið í morgun. Hinn slasaði var sendur með sjúkrabíl á slysadeild illa haldinn og eru tveir menn í haldi vegna þessa. Málið telst alvarlegt og hefur verið sent til rannsóknadeildar en ekki fengust nánari upplýsingar að svo stöddu.

Ritskoðun

Sökum lögbanns sem sýslumaðurinn í Reykjavík setti á skrif Fréttablaðsins sem byggja á tölvupósti sem með einum eða öðrum hætti hefur haft viðkomu hjá Jónínu Benediktsdóttur, eru lesendur beðnir að athuga að blaðið getur þar með ekki skrifað fréttir um aðdraganda rannsóknar Baugsmálsins eins og það hefði kosið að gera. Sýslumaður hefur bannað Fréttablaðinu að endurbirta, í heild eða hluta, fyrri fréttir um sama mál. Þar sem fátt fréttnæmt var eftir óbirt í þeim gögnum sem hald var lagt á munu aðgerðir sýslumanns ekki skaða fréttaskrifin eins mikið og í fyrstu mætti ætla.

-ritstj.

Lögbanni SÍF á starfsmenn Seafood Union var hafnað í Hæstarétti:

Bótakröfur eru í athugun

DÓMSMÁL Seafood Union skoðar mögulegan bótarétt eftir að Hæstiréttur hafnaði því að staðfesta lögbann sýslumannsins í Reykjavík á að fjórir af átta fyrrverandi starfsmönnum Iceland Seafood International (áður SÍF) mættu starfa hjá Seafood Union.

SÍF fór í byrjun árs fram á lögbann á að fimm starfsmenn af þeim átta sem stofnuðu Seafood Union mættu starfa þar, en sýslumaður hafnaði einni beiðninni. Lögbann sýslumanns varði í sex mánuði eða til júníloka í sumar.

Hæstiréttur féllst á að einn af mönnunum fjórum hefði um tíma ekki mátt ráða sig hjá Seafood Union, en sýknaði þrjá.

Kröfu Iceland Seafood um að viðurkennt væri að starfsmönnunum væri óheimilt að nýta sér atvinnuleyndarmál eða trúnaðarupplýsingar í eigu fyrirtækisins var vísað frá dómi, enda hefði ekki verið tilgreint hvaða leyndarmál eða upplýsingar um væri að ræða og hvort mennirnir hafi haft aðgang að slíkum upplýsingum.

Þá var vísað frá Hæstarétti kröfu um að staðfest yrði lögbann á að mennirnir réðu sig til starfa hjá Seafood Union vegna þess að sá tími sem lögbannið náði til var liðinn.

Kristinn Bjarnason, lögmaður mannanna og Seafood Union segir ljóst að sá sem fer fram á lögbann sem ekki stenst beri skaðabótaskyldu. Hann vildi ekki tjá sig um mögulegar upphæðir en benti á að bæði hafi mönnum verið meinað að vinna við sérhæfð störf í hálft ár auk þess sem til greina komi miskakrafa vegna álitshnekkis. **- óká**

HÖFUÐSTÖÐVAR SÍF Í HAFNARFIRÐI Í mars var skipulagi SÍF breytt með þeim hætti að hluti starfseminnar var færður undir hatt Iceland Seafood International.

www.volkswagen.is

Nýr Touareg

4.980.000 kr.

Touareg er magnaður bíll á mögnuðu verði. Hægt er að velja um fimm afburðavélar, þar af þrjár gerðir dísivéla sem skila allt að 313 hestöflum og einstökum togkrafti eða 750 Newtonmetrum.

Komdu og sérpantaðu þinn eigin Touareg, í þínum lit og með aukabúnaði að þínum óskum.
Það tekur um það bil átta vikur að fá draumabílinn þinn heim og verðið hefur aldrei verið betra.

Touareg V6 bensín 4.980.000 kr.

Touareg V5 TDI dísil 5.190.000 kr.

Aus Liebe zum Automobil

HVÍTA HÚSIÐ / SÍA - 4784

Umboðsmenn um land allt: Höldur hf., Akureyri, sími 461 6020 · HEKLA, Borgarnesi, sími 437 2100 · HEKLA, Ísafirði, sími 456 4666
HEKLA, Reyðarfirði, sími 470 5100 · HEKLA, Reykjanesbæ, sími 420 5000 · HEKLA, Selfossi, sími 482 1416

HEKLA, Laugavegi 174, sími 590 5000
www.hekla.is, hekla@hekla.is

GENGIÐ

GENGI GJALDMIÐLA 2.12.2005

		KAUP	SALA
Bandaríkjadalur	USD	63,51	63,81
Sterlingspund	GBP	109,76	110,3
Evra	EUR	74,33	74,75
Dönsk króna	DKK	9,973	10,031
Norsk króna	NOK	9,38	9,436
Sænsk króna	SEK	7,883	7,929
Japanskt jen	JPY	0,5258	0,5288
SDR	XDR	90,12	90,66

Gengisvísitala krónunnar

105,105

HEIMILD: Seðlabanki Íslands

Eiríkur Tómasson prófessor um Baugsmálið:

Fellt niður eða vísað frá

BAUGSMÁLIÐ Ákæruliðunum átta í Baugsmálinu, sem nú eru fyrir héraðsdómi, kann að verða vísað frá dómi eða málið fellt niður, að mati Eiríks Tómassonar prófessors.

Eiríkur sagði í Ríkisútvarpinu í gærkvöld að þetta kynni að leiða af dómi Hæstaréttar á föstudaginn en þá var felldur úr gildi úrskurður Héraðsdóms Reykjavíkur um að Sigurður Tómas Magnússon, sérstakur saksóknari, væri ekki bær til að sækja þennan hluta málsins.

Eiríkur telur að í dómi Hæstaréttar felist að héraðsdómur hafi átt að líta svo á að ákæruvaldið hafi verið fjarverandi í þinghaldi um miðjan nóvember. Héraðsdómur hefði frekar átt að boða nýtt þinghald í héraði. Hæstiréttur tók ekki afstöðu til þess hvort Sigurður Tómas væri bær til að sækja málið eða ekki.

Að öllum líkindum verður boðað til nýs þinghalds í héraði og telja fræðimenn að héraðsdómur gæti þá litið svo á að ríkissaksóknarinn væri enn fjarverandi. Dómari gæti þá neyðst til þess að fella málið niður eða vísa málinu frá. **- ghs**

EIRÍKUR TÓMASSON Eiríkur sagði í gær að héraðsdómur gæti neyðst til að fella málið niður eða vísa því frá. FRÉTTABLAÐIÐ/GVA

Skoðanakönnun í Svíþjóð:

Vilja Persson en ekki Freivalds

SVÍÞJÓÐ Sænski utanríkisráðherrann Laila Freivalds á að segja af sér en Göran Persson forsætisráðherra á að halda áfram.

Þetta er niðurstaða í skoðanakönnun sem gerð var í framhaldi af gagnrýninni á sænsk stjórnvöld eftir flóðbylgjuna í Indlandshafi í fyrra.

Í sænsku vefmiðlunum segir að þjóðin hafi fyrirgefið Persson en að meirihluti þjóðarinnar vilji að Freivalds segi af sér. Stuðningur við vantraustsyfirlýsingu virðist fara minnkandi meðal þjóðarinnar. ■

LÖGREGLUFRÉTTIR

Fíkniefni í Grundarfirði Tveir menn voru stöðvaðir með sextíu grömm af kannabisefnum og tíu grömm af amfetamíni við venjubundið eftirlit lögreglu í Grundarfirði. Mennirnir sem eru á þrítugsaldri hafa áður komið við sögu hennar. Þeim var sleppt að skýrslutöku lokinni. Þá voru fjórir menn teknir fyrir hraðakstur og einn fyrir ölvunarakstur á Snæfellsnesvegi.

BANGLADESS

Enn ein sprengingin Einn lést og þrjátíu eru sárir eftir öfluga sprengingu við dómstól í borginni Gazipur í Bangladess í fyrradag. Fjöldi lögfræðinga hafði safnast saman fyrir utan hús dómstólsins í mótmælagöngu. Aðeins eru fáeinir dagar síðan sex manns létust í sprengingu fyrir utan sama dómshús.

ELLIN BÍÐUR ALLRA Árið 2050 þurfa Bretar að vera orðnir 68 ára til að geta hafið töku lífeyris úr opinbera kerfinu. MYND/AP

Breska ríkisstjórnin:

Lífeyrisaldur hækkaður

BRETLAND Til að losa opinbera lífeyrissjóðakerfið úr þeim ógöngum sem það er komið í hefur breska ríkisstjórnin lagt til að hækka eftirlaunaaldur í áföngum úr 65 árum upp í 68 ár. Í staðinn eiga lífeyrisgreiðslur að hækka og taka fremur mið af ævitekjum en verðbólgu.

Stjórnarandstaðan gagnrýnir tillögurnar harðlega og segir þær allt of kostnaðarsamar. Michael Howard, fráfarandi leiðtogi íhaldsmanna, benti auk þess á að á valdatíma ríkisstjórnarinnar hefðu tugþúsundir manna tapað lífeyri sínum.

BBC hermir að tólf milljónir Breta yfir 25 ára aldri muni eiga erfitt með að láta enda ná saman þegar þeir komast á eftirlaun. ■

Engu nær lausn á fjárlagadeilu ESB

Tony Blair hefur lítið orðið ágengt við að afla fylgis við hugmyndir Breta að uppstokkun á fjárlögum ESB í undirbúningi leiðtogafundar sem fram fer um miðjan mánuðinn. Leiðtogar nýju aðildarríkjanna óttast um sinn hag.

EVRÓPUSAMBANDIÐ, AP Tony Blair, forsætisráðherra Bretlands sem gegnir nú formennskunni í Evrópusambandinu, hefur á ferð sinni milli höfuðborga nýju aðildarríkjanna í austanverðri álfunni ekki orðið mikið ágengt við að afla sjónarmiðum sínum hljómgrunns í mesta ágreiningsmálinu innan sambandsins um þessar mundir. Heimsóknarrúnturinn er liður í undirbúningi leiðtogafundar ESB sem markar hápunkt breska formennskumisserisins sem lýkur um áramótin, en hann fer fram í Brussel dagana 15. og 16. desember. Ágreiningurinn stendur um fjárlagaramma Evrópusambandsins fyrir tímabilið 2007-2013.

Blair hitti starfsbræður sína frá Póllandi, Tékklandi, Slóvakíu og Ungverjalandi í ungversku höfuðborginni Búdapest á föstudag. Hugmyndir Blairs um uppstokkun á sjóðakerfi sambandsins hlutu þar kaldar móttökur, enda óttast ráðamenn þar eystra að lönd þeirra missi við þær breytingar spón úr aski sínum - að minni fjárhagsaðstoð við efnahagsuppbyggingu í austantjaldslöndunum fyrrverandi berist úr sjóðum ESB. En Blair varaði við því að það gæti haft alvarlegar afleiðingar fyrir sambandið ef ekki tekst samkomulag um fjármálin á leiðtogafundinum nú. „Náist ekki samkomulag núna... tel ég að það sé ólíklegt að við náum nokkru samkomulagi á næstu tveimur formennskumisserum (árið 2006),“ tjáði Blair blaðamönnum í Búdapest.

Hávær krafa er um það meðal margra aðildarríkja að Bretar gefi eftir endurgreiðslur sem þeir hafa fengið úr sjóðum ESB frá því Margaret Thatcher tókst að semja um þær árið 1984.

Angela Merkel, kanslari Þýskalands, hitti pólska forsætisráðherrann, Kazimierz Marcinkiewicz, líka á föstudaginn á heimavelli hans í Varsjá. Hún sagði við það tækifæri að ESB yrði að ná „sanngjarnri málamiðlun“ í fjárlagamálinu. Merkel gaf í skyn eftir viðræður sínar við Marcinkiewicz að þýska stjórnin væri reiðubúin að koma til móts við sjónarmið nýju aðildarríkjanna.

audunn@frettabladid.is

TREGIR TIL AÐ FYLGJA BLAIR Tony Blair, forsætisráðherra Bretlands sem nú gegnir formennskunni í ESB, og starfsbræður hans frá nýju aðildarríkjunum, Tékklandi, Ungverjalandi, Slóvakíu og Póllandi, í Búdapest á föstudag. MYND/AP

Úkraína opnar landamærin:

Áritunarskylda afnumin

ÚKRAÍNA Úkraínsk yfirvöld hafa fellt niður vegabréfsáritunarskyldu ferðamanna frá Íslandi og nokkrum öðrum ríkjum í Evrópu sem eiga ekki aðild að Evrópusambandinu. Þetta tilkynnti skrifstofa Viktors Jústsjenkó Úkraínuforseta á þriðjudag, að því er AFP-fréttastofan greindi frá.

VIKTOR JÚSTSJENKÓ Forseti Úkraínu.

Áður hafði áritunarskylda fyrir ferðamenn frá Evrópusambandslöndunum tuttugu og fimm, Sviss, Bandaríkjunum og Japan verið felld niður, dvelji þeir ekki lengur en 90 daga í landinu.

Úkraínskir ríkisborgarar verða eftir sem áður að afla sér vegabréfsáritunar vilji þeir sækja Ísland heim. **- aa**

Hagkaup borgar brúsann:

Farið rangt með kortatímabil

VERSLUN Ranglega var hermt í nýjum bæklingi Hagkaups, sem borinn var út í áttatíu þúsund eintökum að morgni fimmtudags, að nýtt kortatímabil væri hafið. Hið rétta er að nýtt kortatímabil hófst í gær, laugardag.

Gunnar Ingi Sigurðsson, framkvæmdastjóri Hagkaups, segir villuna hafa slæðst inn vegna mistaka í prentun. „En við verðum náttúrulega að standa við 80 þúsund loforð sem við sendum í hús,“ segir hann og kveður fyrirtækið bera kostnaðinn sem af þessu hlaust. „Það var verið að breyta hjá okkur lógói og ég búinn að upplýsa VISA um málið. En auðvitað er skelfilegt þegar svona gerist.“ **- óká**

Minningar um Einar Olgeirsson

Einar Olgeirsson er einn umdeildasti og áhrifamesti stjórnmálamaður síðustu aldar á Íslandi. Hann var leiðtogi kommúnista og sósíalista og heillaði fjölmarga til liðs við málstað sinn með annálaðri mælsku og persónutöfrum.

Hér fjallar Sólveig Einarsdóttir um föður sinn frá ýmsum hliðum, um skoðanir hans og hvernig pólitískt líf hans og einkalíf fléttaðist saman. En ekki síst fjallar þessi bók um afl hugsjóna og hverju er til fórnandi fyrir þær. Bókin er prýdd fjölmörgum myndum sem aldrei áður hafa komið fyrir almenningssjónir.

Edda
edda.is

VEÐURSPÁ

Sigurður Þ. Ragnarsson, veðurfræðingur

HÆGVIÐRI UM MEST ALLT LAND

Það er reyndar mjög sterkur norðanstrengur vestur af landinu en útreikningar benda til þess að hann nái vart inn á ystu annes á landinu vestanverðu. Því má segja að kortin einkennist af hægviðri. Það verður dálítil væta austast á landinu og einhver slydduél á Vestfjörðum og stöku él á Snæfellsnesi.

HÖFUÐBORGIN Í DAG

Hæg norðlæg átt. Skýjað með köflum. Hiti við frostmark.

um hádegi »

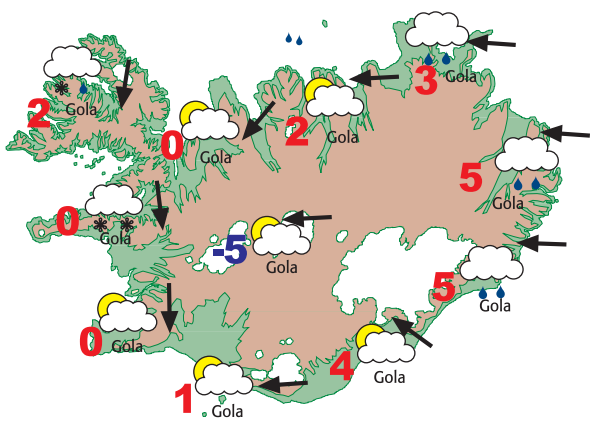

» á morgun

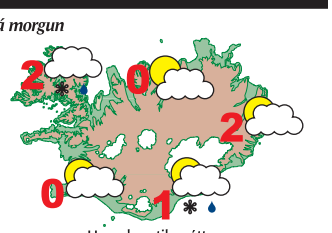

Hæg, breytileg átt.

» þriðjudagur

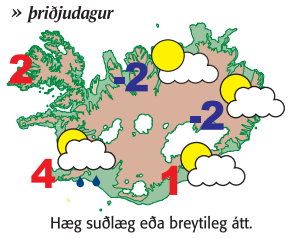

Hæg suðlæg eða breytileg átt.

Kaupmannahöfn	3°C hálfskýjað	París	11°C alskýjað	Alicante	20°C hálfskýjað
Osló	1°C alskýjað	Berlín	2°C hálfskýjað	Mílano	9°C léttskýjað
Stokkhólmur	3°C léttskýjað	Frankfurt	7°C alskýjað	New York	5°C léttskýjað
Helsinki	2°C léttskýjað	Madríd	12°C léttskýjað	San Francisco	13°C léttskýjað
London	11°C léttskýjað	Barcelona	15°C hálfskýjað	Orlando/Flórída	23°C léttskýjað

* Svæði þar sem búast má við talsverðri vætu eru skyggð á kortinu. Minniháttar úrkoma er táknuð með dropum. Hitatölur sýna hæstu hitagildi.

Fíton/SÍA

GJÖFIN SEM HITTIR Í MARK!

Gjafabréf frá Express Ferðum er jólagjöf sem veitir ómælda gleði

Elskar þú einhvern sem er með æði fyrir ferðalögum, fótbolta, tónlist eða golfi? Þá er jólagjöfin í ár gjafabréf frá Express Ferðum! Þeir sem eiga sér hjartfólgin áhugamál vita nefnilega fátt skemmtilegra en að fara til útlanda og sinna ástríðum sínum. Express Ferðir sérhæfa sig í pakkaferðum á frábæru verði og bjóða allt frá rómantískum borgarreisum til funheitra fótboltaferða.

Þú getur annað hvort valið gjafabréf sem hljóðar upp á ferð með öllu eða gjafabréf sem gildir sem inneign frá 2.000 krónum og upp úr. Jólagjafabréfin eru til sölu til 25. desember 2005 og gilda í tvö heil ár.

Hringdu í okkur í síma 5 900 100 eða mættu upp í Grímsbæ og við finnum jólagjöf sem hittir pottþétt í mark!

www.expressferdir.is

Express Ferðir

Express Ferðir, Grímsbæ, Efstalandi 26, sími 5 900 100

KJÖRKASSINN

Er nauðsynlegt að bæta kjör öryrkja?

Já	86,7%
Nei	13,3%

SPURNING DAGSINS Í DAG:

Á að veita ungmennum undir tvítugu lán?

Segðu skoðun þína á Vísi.is

Hér aðsdómur segir sömu lögmál gilda um útlenska foreldra og heyrnarlausa:

Borgin á að borga fyrir túlkun

DÓMSMÁL Héraðsdómur Reykjavíkur hefur viðurkennt greiðsluskyldu Reykjavíkurborgar vegna aðstoðar táknmálstúlks á foreldrafundum í barnaskóla þar sem málefni barna heyrnarlausra hjóna voru til umfjöllunar.

Hjónin báru fyrir dómi að móðurmál þeirra væri íslenskt táknmál og að konan talaði enga íslensku og maður hennar takmarkaða.

Þau höfðu óskað eftir aðstoð túlks vegna foreldraviðtala í skólanum, en þurftu að greiða fyrir þá þjónustu sjálf. Í október 2003 komst borgarlögmaður að þeirri niðurstöðu að túlkaþjónusta félli ekki undir þær skyldur sem sveitarfélögum væri ætlað að veita fötluðum einstaklingum.

Taldi dómurinn að færð hefðu verið fram gild og málefnaleg rök fyrir þeirri mismunun sem fælist í þeirri ákvörðun að greiða fyrir aðstoð túlks í foreldraviðtölum þegar um væri að ræða fólk af erlendum uppruna, en ekki þegar í hlut ætti heyrnarlaust fólk, enda væri svipað ástatt hjá báðum. - óká

FRÁ MÓTMÆLUM HEYRNARLAUSRA Félag heyrnarlausra efndi í mars 2003 til mótmæla við Alþingishúsið og krafðist þess að íslenska táknmálið fengist viðurkennt formlega í lögum og fólki yrði tryggð túlkaþjónusta.

Hlýnun jarðar mótmælt:

Þúsundir ásaka Blair og Bush

BRETLAND, AP Meðlimir fjölmargra náttúruverndarsamtaka stóðu að mótmælagöngu um London í gær, laugardag. Um 10.000 tóku þátt samkvæmt skipuleggjendum, en 4300 samkvæmt lögreglu.

Forsprakkar göngunnar afhentu Tony Blair bréf. þar sem þess er krafist að staðfestur sé niðurskurður á losun gróðurhúsalofttegunda og að alþjóðlegur sáttmáli um mengun sé virtur. Eftir gönguna hélt fyrrverarndi umhverfisráðherra Bretlands tölu og sagði m.a. „Ef hann (Bush) heldur að (fellibylurinn) Katrina hafi verið slæm, þá eru mun verri fellibylir á leiðinni breyti hann ekki stefnu sinni.“ ■

MOORE HEIMSÆKIR UNICEF Á LAUGAVEGI Roger Moore ásamt eiginkonu sinni Lady Kristina og þeim Sigrúnu Stefánsdóttur og Erlu Elínu Hansdóttur.

FRÉTTABLAÐIÐ/ANTON BRINK

Jólakortasala í UNICEF:

Roger Moore í miðbænum

FJÁRÖFLUN Leikarinn sir Roger Moore leit inn á jólakortasölu UNICEF á Laugavegi 42 í gær. Kortasalan var ein fyrsta fjáröflun almennings sem UNICEF fór út í og er enn stór tekjulind samtakanna.

Á Íslandi hafa kortin verið seld í nærri 50 ár en Félag íslenskra háskólakvenna hefur séð um söluna í sjálfboðavinnu. ■

LÖGREGLUFRÉTTIR

Árekstur fyrir ofan Hellu Bíll og kerra skullu saman um hádegi í gær á Suðurlandsvegi austan við Hellu. Bíl var ekið inn á Suðurlandsveg og tók bílstjórinn ekki eftir kerru aftan í bílnum. Nokkurt tjón varð bæði á kerru og bíl.

Skrykkjótt ökulag í Keflavík Rúmlega þrítugur ökumaður var tekinn ölvaður í Keflavík um hádegisbil í gær. Lögregla taldi ástæðu til að stöðva bílinn þar sem ökulag var ekki eðlilegt.

Bíll út af í hálku Hálkuóhapp varð við Eskifjörð í gær. Bíll rann út af veginum vegna hálku og var dreginn aftur upp á veg. Engin slys urðu á mönnum og bíllinn var óskemmdur.

JÓLAUNDIRBÚNINGUR

Kveikt á jólatrjám Víða var kveikt á jólatrjám í gær. Meðal annars var kveikt á jólatrénu á Akratorgi á Akranesi og á Kirkjutorgi á Sauðárkróki. Handverksmenn voru með sölu í Safnaðarhúsinu.

Verulegar áhyggjur af styrkleika krónunnar

Hagfræðingur ASÍ vonaðist til að Seðlabankinn biði með vaxtahækkun fram í janúar. Framkvæmdastjóri SA segir að hækkunin hafi verið skynsamleg. KB banki telur að lítil hækkun eftir stór orð komi niður á trúverðugleika bankans.

STÝRIVEXTIR Greiningardeildir bankanna telja að verðbólguhorfur séu enn slæmar þó þær hafi batnað frá því í haust. Seðlabankinn hækkaði stýrivexti um 25 punkta á föstudaginn og var það heldur lægri hækkun en búist var við. Greiningardeild KB banka segir að hækkunin sé á mörkum þess að vera í samræmi við fyrri yfirlýsingar Seðlabankans. Hætta sé á því að svo lítil hækkun komi niður á trúverðugleika bankans.

Greining Landsbankans bendir á að á næstunni verði Seðlabankinn að haga peningastefnunni þannig að aðlögun gengis leiði ekki til meiri verðbólgu. Ef útgáfa skuldabréfa taki ekki við sér í desember má gera ráð fyrir að krónan sígi áfram.

ÓLAFUR DARRI ANDRASON

TRYGGVI ÞÓR HERBERTSSON

ARI EDWALD .

Tryggvi Þór Herbertsson, forstöðumaður Hagfræðistofnunar Háskóla Íslands, segir að ákvörðun Seðlabankans hafi komið á óvart, sérstaklega í ljósi vaxtahækkana erlendis. Hann telur samt að hækkunin hafi jákvæð áhrif.

„Vaxtamununum er haldið svipuðum milli Íslands og hinna Evrópulandanna sem þýðir að gengið mun eitthvað veikjast í framhaldinu en þetta sýnir að það er áfram sama aðhaldið þó það haldist kannski ekki jafnmikill hraði eða styrkur að hækkunum og hefur verið. Ég held að við hljótum að sjá frekari hækkanir framundan. Nú fer að þrengja meira að lánsfjármagnsmarkaðnum, fjármagnið verður dýrara og vonandi leiðir þetta út í langtímalánin þannig að það slái á þenslu á fasteignamarkaði,“ segir Tryggvi Þór.

„Ég var að vonast til að Seðlabankinn myndi bíða með frekari vaxtahækkanir í bili. Það eru teikn á loft um að það slái á verðbólguna núna. Við höfum verulegar áhyggjur af því hvað gengið er sterkt og stýrivaxtahækkanir ýta undir að það haldi áfram að vera sterkt eða styrkist enn frekar. Veruleg vandræði eru hjá útflutnings- og samkeppnisgreinunum, hátækni-greinarnar, sem byggja sinn rekstur á tekjum í erelndri mynt, eiga undir högg að sækja, Hjartavernd hefur sagt upp fólki og Medcare Flaga er að flytja starfsemina úr landi. Við þessar aðstæður skiptir miklu máli að vinna gegn því að krónan sé svona ofursterk,“ segir Ólafur Darri Andrason, hagfræðingur Alþýðusambands Íslands.

Ari Edwald, framkvæmdastjóri Samtaka atvinnulífsins, segir að vaxtahækkunin hafi verið skynsamleg. Forystumenn í atvinnulífinu hafi haft áhyggjur af því að of miklar vaxtahækkanir, sem hafi skilað sér í gegnum hátt gengi krónunnar, séu farnar að valda of miklu tjóni í atvinnulífinu og því sé ekki þörf á þeim. „Við teljum það jákvætt að bankinn skuli meta stöðuna með þessum hætti og taka mið af breytingum sem við teljum að hafi orðið í atvinnulífinu,“ segir hann.

ghs@frettabladid.is

SEÐLABANKASTJÓRAR TILKYNNA VAXTAHÆKKUN Vaxtahækkunin að þessu sinni var heldur lægri en búist hafði verið við.

Handa öllum foreldrum

Nauðsynleg bók fyrir alla foreldra ungra barna.

Tilvalin í jólapakkann.

Bókin er notuð á foreldranámskeiðum hjá heilsugæslunni og hefur fengið frábæra dóma.

Bók sem skiptir máli.

SKRUDDA
Eyjarslóð 9 – 101 Reykjavík
s. 552 8866 – skrudda@skrudda.is
www.skrudda.is

Föngum í heiminum fjölgar stöðugt:

Níu milljónir dúsa í fangelsi

FANGAR Fangar heimsins eru orðnir rúmlega níu milljón talsins og meira en helmingi þeirra er haldið í fangelsum í þremur ríkjum: Bandaríkjunum, Kína og Rússlandi. Ísland er meðal þeirra ríkja sem hafa fæsta bak við lás og slá.

Föngum hefur fjölgað í þremur af hverjum fjórum ríkjum heims á síðustu árum, samkvæmt samantekt háskólans King‘s College í Lundúnum. Flestir eru í bandarískum fangelsum, rúmar tvær milljónir. Meira en einni og hálfri milljón manna er haldið í kínverskum fangelsum. Næst kemur Rússland með 760 þúsund fanga og Brasilía og Kína með rúmlega 300 þúsund fanga.

Bandaríkin eru líka efst á lista yfir þau ríki heims sem eru með hæst hlutfall íbúa sinna bak við lás og slá. Þar eru 714 í fangelsi á hverja 100 þúsund íbúa. Á hinum enda töflunnar er svo Búrkína Faso þar sem 23 af hverjum 100 þúsund íbúum eru í fangelsi.

Ef litið er til Norðurlanda eru flestir fangar í Svíþjóð, 75 á hverja 100 þúsund íbúa. Næstir koma Finnar með 71 fanga á hverja 100 þúsund íbúa, Danir með 70, Norðmenn 65 og Íslendingar með 39. Fæstir eru svo í haldi í Færeyjum, fjórtán í allt eða þrjátíu framreiknað á 100 þúsund íbúa. ■

LITLA-HRAUN Íslendingar virðast upp til hópa löghlýðnir sé horft til fjölda fanga hérlendis samanborið við önnur ríki.

40% afsláttur
af öllu jólaskrauti

Nýtt kortatímabil

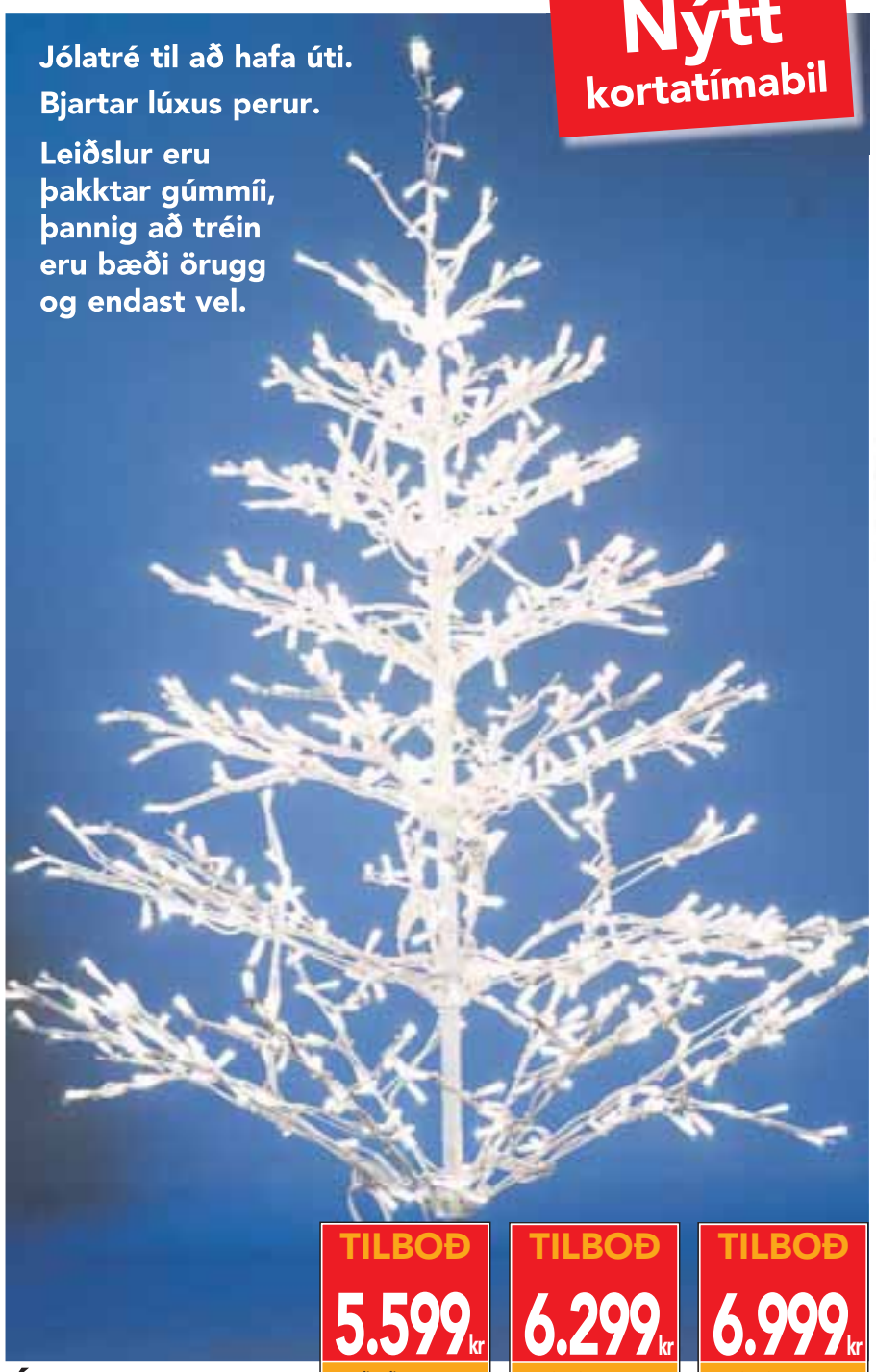

Jólatré til að hafa úti.
Bjartar lúxus perur.
Leiðslur eru þakktar gúmmíi, þannig að tréin eru bæði örugg og endast vel.

Útiljósatré

TILBOÐ	TILBOÐ	TILBOÐ
5.599 kr	6.299 kr	6.999 kr
Verð áður 7.999,-	Verð áður 8.999,-	Verð áður 9.999,-
stærð 120	stærð 150	stærð 180

30% afsláttur af ljósaseríum og útiljósatrjám

Ljósaseríur

útiljósa 40 ljósa	inniljósa 20 ljósa
TILBOÐ verð frá 559 kr	TILBOÐ verð frá 139 kr
Verð áður 799,-	Verð áður 199,-

40% afsláttur

Gjafavara ostahnífur, spaði, kokteilpinnar, korktappar

TILBOÐ verð frá 299 kr
Verð áður 499,-

40% afsláttur

Jólakúlur
- margar gerðir

TILBOÐ verð frá 179 kr/pk
Verð áður 299,-

40% afsláttur

Jólabox
- margar stærðir

TILBOÐ verð frá 159 kr
Verð áður 259,-

40% afsláttur

Mjúkar fígúrur
- margar gerðir

TILBOÐ verð frá 299 kr
Verð áður 499,-

40% afsláttur

Englastyttur
- 2 stærðir

TILBOÐ verð frá 599 kr
Verð áður 999,-

40% afsláttur

Jólahandklæði
- 2 stærðir

TILBOÐ verð frá 119 kr
Verð áður 199,-

Gildir til 4. desember eða á meðan birgðir endast.

HAGKAUP
Skemmtilegast að versla

skoðun

SJÓNARMIÐ
GUÐMUNDUR MAGNÚSSON

Það er vont fyrir lýðræðið ef höfuðflokkur stjórnarandstöðunnar er veikur og vanmegna:

Samfylkingin þarf að eflast

Skoðanakannanir á fylgi stjórnmálaflokkanna hafa um nokkurt skeið ekki verið uppörvandi fyrir Samfylkinguna. Niðurstöður Gallup sem birtar voru nú í byrjun mánaðarins benda til þess að flokkurinn eigi við alvarlegan vanda að stríða. Samfylkingin mælist nú aðeins með 25% fylgi. Á sama tíma eflist Sjálfstæðisflokkurinn með hverri könnun og mælist með tæplega 43% fylgi. Ekki er lengra síðan en í alþingiskosningunum vorið 2003 að talið var mögulegt að Samfylkingin yrði stærri en Sjálfstæðisflokkurinn. Nú skilur himinn og haf flokkana.

Andstæðingar Samfylkingarinnar hafa að vonum fyllst Þórðargleði yfir óförum flokksins og formannsins.

Nýkjörinn formaður Samfylkingarinnar, Ingibjörg Sólrún Gísladóttir, segir að unnið sé að „innra starfi“ og tölurnar muni breytast. Óljóst er við hvað hún á nákvæmlega, en kannski er hún að vísa til þess að starfshópar framtíðarnefndar skili niðurstöðum. En heldur er það þá óraunsætt ef formaðurinn trúir því að einhverjar yfirlýsingar frá stefnuskrárnefndum, sama hve vandaðar eru, snúi í snarheitum við því sem greinilega er þung öfugþróun og undiralda.

Einkennilegt er að sjá ýmsa forystumenn Samfylkingarinnar skeyta skapi sínu á Staksteinum Morgunblaðsins vegna þess andbyrs sem flokkurinn mætir. Menn geta haft sínar skoðanir á þessum pistlum ritstjóra Morgunblaðsins en það er flótti frá veruleikanum ef menn telja sér trú um að þau skrif hafi einhver áhrif á fylgi stjórnmálaflokkanna. Rætur vandans, fylgistapsins, eru hjá Samfylkingunni sjálfri.

Ingibjörg Sólrún Gísladóttir var ótvíræður og skörulegur foringi Reykjavíkurlistans meðan hún var borgarstjóri. Henni hefur ekki tekist að skapa sér sömu stöðu innan Samfylkingarinnar. Um sumt minnir hlutskipti hennar þar á tíma Geirs Hallgrímssonar og Þorsteins Pálssonar í Sjálfstæðisflokknum, en þeir glímdu báðir við smákóngaveldi. Davíð Oddssyni tókst að brjóta það á bak aftur. Kannski ætti Ingibjörg Sólrún að kynna sér hvernig hann fór að.

Vandinn snýr þó ekki aðeins að persónum og leikendum. Um leið og draumur Samfylkingarinnar að losna við Davíð Oddsson úr íslenskum stjórnmnálum rættist mýktist áreiðanlega ásýnd Sjálfstæðisflokksins í huga margra reikulla kjósenda á miðju stjórnmálanna. Samfylkingin varð þá ekki eins áhugaverð og áður. Jafnframt hefur það gerst að öflug kvennasveit er risin upp í Sjálfstæðisflokknum, og þar eru engar „slæðukonur“ á ferð heldur harðjaxlar sem eiga eftir að verða áberandi á stjórnmálasviðinu næstu árin. Samfylkingin og vinstri flokkarnir hafa ekki sömu sérstöðu og áður í augum kvenþjóðarinnar.

Andstæðingar Samfylkingarinnar hafa að vonum fyllst Þórðargleði yfir óförum flokksins og formannsins. En fyrir lýðræði og heilbrigð stjórnmál á Íslandi er það ekki gott að höfuðflokkur stjórnarandstöðunnar sé veikur og vanmegna. Það þarf að vera ákveðið jafnvægi á þessum vettvangi. Þess vegna er ástæða til að vonast eftir því að Ingibjörg Sólrún hafi rétt fyrir sér þegar hún spáir því að Samfylkingin muni innan tíðar ná vopnum sínum.

FRÁ DEGI TIL DAGS

Svindlarar og pakk

Vefþjóðviljinn veitir Merði Árnasyni alþingismanni Samfylkingarinnar harða ádrepu fyrir ummæli á Alþingi í vikunni. Er vitnað í eftirfarandi orð sem féllu í ræðustól þingsins 25. nóvember: *„Og þessi maður hér* [bendir á Árna M. Mathiesen fjármálaráðherra] *og forveri hans og félagar þeir eru hér sérstaklega kjörnir til þess að gæta hagsmuna almennings á Íslandi gegn svikurum, gegn svindlurum og gegn pakki sem að fer þannig með peninga fólksins að það ætti að vera löngu búið að koma þeim öllum saman fyrir á ónefndum stað.“* Samkvæmt Vefþjóðviljanum var þessum orðum beint að fólki sem þingmaðurinn taldi hafa brotið samkeppnislög.

Samfylkingin ánægð?

Vefþjóðviljanum finnst einkennilegt að enginn samflokksmanna Marðar skuli hafi séð ástæðu til að gera athugasemdir við málflutning hans. „Mál þessara einstaklinga eru þó einmitt þar stödd að lögregla hefur lokið rannsókn þeirra og saksóknari er með það til skoðunar hvort gefa beri út í því opinbera ákæru. Og þá kveður Mörður Árnason alþingismaður sér hljóðs á Alþingi, kallar þetta fólk svindlara og pakk sem fyrir löngu hefði átt að vera komið allt á ákveðinn stað, og hlýtur að verða ætla að jafnvel hann eigi þó ekki við verri stað en fangelsi. Og Samfylkingin situr ánægð í þingsalnum og sér ekkert athugavert.“

Ósamkvæmni

Síðan segir í Vefþjóðviljanum: „En af hverju hefði mátt ætla að Samfylkingin sæi eitthvað athugavert? Ja, ef hún hefði meint eitthvað almennt en ekki bara sértækt nokkrum dögum fyrr, þegar hún gekk af göflunum yfir dagbókarfærslu Björns Bjarnasonar viðvíkjandi svokölluðu Baugsmáli, þá hefði mátt ætla að brugðist [yrði] af hörku við orðum Marðar. ... Hlýtur það að segja töluvert mikið um sannfæringuna sem í raun hefur búið að baki málflutningi þeirra vegna dagbókarfærslu Björns.“

gm@frettabladid.is

Réttur karlmanna til að velja

Í DAG
FÓSTUREYÐINGAR

DALTON CONLEY

Umræðan um fóstureyðingar hefur snúist upp í óvitræna umræðu um tvær gerólíkar hugmyndir um þunganir.

Margir þeirra frjálslyndu manna sem eru mótfallnir tilnefningu dómarans Samuel A. Alito Jr. í hæstarétt Bandaríkjanna einbeita sér að því að hann hafi tapað í málinu „Planned Parenthood gegn Casey“ árið 1991. Í málinu var fjallað um lög sem hefðu gert það að verkum að konur í Pennsylvaníu sem vildu fara í fóstureyðingu hefðu þurft að láta eiginmenn sína vita af því.

„Pennsylvanía hefur lögmætan hag af því að reyna að auka áhuga eiginmannsins á örlögum fóstursins,“ er sá hluti skoðana hans í málinu sem hvað oftast er vitnað í.

Eina vandamál Alitos var að hann gekk ekki nógu langt því skoðun hans náði einungis til kvæntra karlmanna.

Sýnið mér eilitla þolinmæði og leyfið mér að skýra mál mitt. Fyrir um það tíu árum varð kærastan mín ófrísk. Við höfðum ekki ráðslagast um þungunina, en hún var heldur ekki slys þar sem við þekktum bæði gang líffræðinnar.

Ég vildi að kærastan mín eignaðist barnið en hún sagðist ekki tilbúin til þess, auk þess sem minniháttar læknisfræðilegar áhyggjur settu strik í reikninginn, þannig að hún tók sig til og eyddi fóstrinu þó að það stríddi gegn óskum mínum. Hvað rétt hafði ég til að koma í veg fyrir að hún eyddi fóstrinu? Engan, eins og síðar kom í ljós. Þetta var eingöngu spurning um hana. Það þarf ekki að koma á óvart að við hættum saman eftir þetta og löngun minni til að verða pabbi varð síðar fullnægt því í dag á ég tvö dásamleg börn. En endrum og eins hugsa ég um þessa afdrifaríku ákvörðun sem kærastan mín tók og þá verð ég afar gramur.

Mér verður sérstaklega hugsað til ákvörðunarinnar um þessar mundir þar sem ég er að ráðleggja vini mínum sem er í svipaðri en gagnstæðri aðstöðu. Þegar hann rifti trúlofun sinni greindi kærastan hans honum frá því að hún væri ófrísk og að hún ætlaði að eiga barnið alveg sama hvað.

Auðvitað er það réttur hverrar konu og enginn ætti að geta tekið þann rétt af konunni. En þegar að karlmaður og kvenmaður stunda samfarir átta báðir aðilar sig á því að með samförum sínum skapa þau kannski nýtt líf. Ef báðir aðilar taka þátt í samförum af yfirlögðu ráði eiga þá ekki báðir aðilar að fá að hafa eitthvað um það að segja hvort lífinu sem verður til í samförunum skuli eytt eða ekki?

Umræðan um fóstureyðingar hefur snúist upp í óvitræna umræðu um tvær gerólíkar hugmyndir um þunganir. Þeir sem eru á móti fóstureyðingum staðhæfa að um leið og sæðisfruma snertir eggfrumuna hafi verið skapað nýtt líf sem hafi öll þau réttindi sem því fylgja.

Til að mynda ákvað Bush-stjórnin að lög um heilbrigðistryggingar barna ættu einnig við um fóstur, slægt bragð sem býr til mótsögn fyrir frjálslynda stjórnmálamenn sem vilja auka heilbrigðisþjónustu við ófrískar konur en sem eru mótfallnir þeirri hugmynd að lög um heilbrigðistryggingar barna eigi líka við um fóstur.

Aðrar slíkar aðgerðir eru meðal annars tilraun Jed Bush, ríkisstjóra Florida, til að skipa mann frá ríkinu sem umsjónarmann fósturs alvarlega þroskaheftrar konu.

Þeir sem eru fylgjandi fóstureyðingum hafa haldið dauðahaldi í þá hugmynd að fóstrið sé hluti af móðurinni en ekki sjálfstæður einstaklingur. Stuðningsmenn fóstureyðinga nota þau rök að deilan snúist fyrst og fremst um rétt konunnar yfir eigin líkama.

Á meðan umræðan um fóstureyðingar hefur staðið í stað þá hefur átt sér stað lögfræðileg og menningarleg þróun sem hefði átt að hafa áhrif á stefnu stjórnvalda varðandi fóstureyðingar: Mikil framþróun í genarannsóknum og hreyfing ábyrgra feðra. Þessir tveir þættir eru tengdir. Þökk sé DNA-prófunum getum við í dag vitað hver er hinn raunverulegi faðir barns. Þetta þýðir að samfélagið getur kallað karlmenn til ábyrgðar fyrir þeim börnum sem þeir eiga.

Og það er nákvæmlega þetta sem er að gerast. Breytt stefna í félagsmálum og breytingar á velferðarkerfinu eiga að ýta undir að feður axli ábyrgð á börnum sínum.

Ef faðir er tilbúinn að skuldbinda sig til þess lagalega að ala upp og sjá fyrir barni þá er dálítið skrítið að konan geti ákveðið, án þess að hafa samráð við karlmanninn, að eyða fóstri sem er afleiðing samfara sem fóru fram að yfirlögðu ráði beggja aðila? Af hverju gæti ég sem karlmaður ekki gert sömu kröfu og konan, að ég ætli mér að halda barninu sama hvort hún kæri sig um það eður ei.

Málið er það að ef við ætlum að láta feðurna skipta sköpum í uppeldi barna þá þurfa þeir réttindi líka. Ef faðir er reiðubúinn að skuldbinda sig til þess lagalega að ala upp barn án nokkurrar hjálpar eða afskipta móðurinnar þá ætti hann að geta sótt um lögbann gegn eyðingu þess fósturs sem hann átti þátt í að skapa.

Það gæti auðvitað orðið erfitt að koma þessu í kring. En á meðan slík mál kynnu að virðast flókin, þá er fjölskyldulíf það vissulega líka. Það er betra að takast á við hina afar myndrænu tilhugsun um skítugar bleiur en við þá ríkjandi ósamkvæmni sem einkennir stefnuna í málefnum feðra sem og umræðu um fóstureyðingar sem viðurkennir ekki ábyrgð allra þeirra er áttu hlut að getnaðinum.

(Dalton Conley er stjórnandi rannsóknardeildar í félagsvísindum við New York-háskóla í Bandaríkjunum) Greinin birtist áður í New York Times.

FRÉTTABLAÐIÐ

ÚTGÁFUFÉLAG: 365 – prentmiðlar RITSTJÓRI: Kári Jónasson FRÉTTARITSTJÓRI: Sigurjón M. Egilsson AÐSTOÐARRITSTJÓRI: Jón Kaldal FRÉTTASTJÓRI: Arndís Þorgeirsdóttir VARAFRÉTTASTJÓRI: Trausti Hafliðason FULLTRÚI RITSTJÓRA: Guðmundur Magnússon RITSTJÓRNARFULLTRÚI: Steinunn Stefánsdóttir RITSTJÓRN OG AUGLÝSINGAR: Skaftahlíð 24, 105 Reykjavík **AÐALSÍMI: 550 5000** SÍMBRÉF Á FRÉTTADEILD: 550 5006 NETFÖNG: **ritstjorn@frettabladid.is** og **auglysingar@frettabladid.is** VEFFANG: **visir.is** UMBROT: 365 – prentmiðlar PRENTVINNSLA: Ísafoldarprentsmiðja ehf. DREIFING: Pósthúsið ehf. **dreifing@posthusid.is** Fréttablaðinu er dreift ókeypis á heimili á höfuðborgarsvæðinu, Suðurnesjum og Akureyri. Einnig er hægt að fá blaðið í völdum verslunum á landsbyggðinni. Fréttablaðið áskilur sér rétt til að birta allt efni blaðsins í stafrænu formi og í gagnabönkum án endurgjalds. issn 1670-3871

Aðventugleði
í hjarta borgarinnar

Ljósin tendruð á Óslóartrénu á Austurvelli í dag kl. 15:30

Allt frá árinu 1951 hafa frændur okkar í Ósló fært Reykvíkingum jólatré sem sett hefur verið upp á Austurvelli. Á hverju ári hafa borgarbúar fagnað þessari gjöf með því að bregða undir sig betri fætinum og taka þátt í þeim hátíðarhöldum sem haldin eru í tilefni af ljósadýrð trésins góða.

15:30 Lúðrasveit Reykjavíkur leikur jólalög á Austurvelli.

16:00 Dómkórinn syngur nokkur lög undir stjórn Marteins H. Friðrikssonar.

Guttorm Vik, sendiherra Noregs, afhendir Reykvíkingum jólatréð fyrir hönd Óslóarbúa og ljósin kveikir hin 7 ára norsk-íslenska Kristín Magnúsdóttir.

Persónurnar Reyndar og Raunar úr aðventuævintýri Þjóðleikhússins, Leitin að jólunum eftir Þorvald Þorsteinsson, líta við á Austurvelli og syngja jólasveinavísur Jóhannesar úr Kötlum við tónlist Árna Egilssonar.

Söng- og leikatriði úr Jólaævintýri Hugleiks byggt á jólasögu Dickens um Ebenezer Skrögg. Klassísk saga sem öll fjölskyldan getur notið saman, og er kjörin til að koma fólki í jólaskap.

Stekkjastaur, Stúfur og Þvörusleikir ætla ekki að láta sig vanta, enda hafa þeir sérstaklega gaman af jólaljósum og ekkert finnst þeim skemmtilegra en að syngja með kátum krökkum. Hver veit nema fleiri úr þeirri skemmtilegu og skrýtnu fjölskyldu séu komnir í bæinn!

Dagskráin verður jafnframt túlkuð á táknmáli

Kynnir er Gerður G. Bjarklind

Reykjavíkurborg

Ókeypis aðangur í bílastæðahús í Ráðhúskjallaranum frá **kl. 13:00 - 19:00**

zetor

UMMÆLI VIKUNNAR

„Utanríkisráðherrann hefur sagt það afdráttarlaust að við Íslendingar viljum ekki mannréttindabrot á okkar flugvöllum.“

Halldór Blöndal, þingmaður Sjálfstæðisflokksins og formaður utanríkismálanefndar, um fangaflug í Fréttablaðinu 2. desember.

„Gagn af þeim virðist ekki neitt - og kannski hafa þau einungis tilfinningalegt gildi fyrir handhafa sína - þannig að lýst sé á kurteislegan hátt því geðslagi sem sumir aðrir mundu kalla snobb.“

Mörður Árnason, þingmaður Samfylkingarinnar, eftir að hann fékk svör utanríkisráðherra um diplómatavegabréf.

stjórnmál

stjornmal@frettabladid.is nánar á visir.is

Úr bakherberginu...

Kratahremmingar

Samfylkingin mælist í nýrri Gallupkönnun með um 25 prósenta fylgi og hefur vegur hennar ekki verið minni í slíkum könnunum síðan í ágúst 2002. Sérfræðingar telja að það hljóti að vera flokksforystunni áhyggjuefni takist ekki betur en raun ber vitni að ná til nýrra kjósenda, einkum á miðjunni. Baldur Þórhallsson stjórnmálafræðingur benti á það eftir könnun Fréttablaðsins á dögunum að svo virtist sem Samfylkingin hefði einnig tapað vinstrisinnuðum kjósendum til vinstri grænna. Athygli vekur að í umræddri Gallupkönnun fyrir Ríkisútvarpið segist rétt um fimmti hver kjósandi Samfylkingarinnar geta hugsað sér að kjósa vinstri græna.
Margir telja að Ingibjörg Sólrún Gísladóttir hafi verið atkvæðalítil síðan hún var kjörinn formaður og settist á þing í haust. Aðrir hamra á því að Samfylkingin hafi enga afdráttarlausa stefnu í mikilvægum málum. Stjórnarliðar hafa óspart hamrað á þessu á alþingi.

Enn aðrir hafa bent á hliðstæður frá nágrannalöndum og segja sem svo að einu og hálfu ári fyrir kosningar ætti jafnaðarmannaflokkur í stjórnarandstöðu - á borð við Samfylkinguna - að vera nánast með unnið spil.

Hvað um norsku leiðina?

Loks eru það þeir sem segja að Steingrímur J. Sigfússon formaður vinstri grænna hafi gert Samfylkingunni óleik á flokksþingi vinstri grænna með því að höfða mjög sterkt til hennar um myndun vinstri stjórnar á borð við þá sem Stoltenberg myndaði í Noregi í haust. Þar með hafi komið hik á hægrikratana í röðum kjósenda. Þeir sem gæla við tveggja flokka stjórn þykjast vita það nokkuð fyrir víst að í þeim spilum sé aðeins um að ræða Sjálfstæðisflokk og Samfylkingu eða Sjálfstæðisflokk og Framsóknarflokk.

Svo er á það að líta að Framsóknarflokkurinn hefur sýnt veik en ótvíræð merki þess að hann vilji í sæng með Samfylkingunni. En það dugar varla til eins og nú er ástatt. Og ef miðju- og vinstrimenn vilja fara norska þriggja flokka leið með Stoltenberg, Haga og Halvorsen sem fyrirmyndir lífsins, verða menn að fara eins að og þau; ýta til dæmis aðildarumsókn að Evrópusambandinu út af borðinu til að friða vinstri græna.

NÆSTA VIKA

Mánudagur
Utandagskrárumræður á Alþingi um stefnu stjórnvalda í alþjóðasamstarfi gegn vá af völdum loftslagsbreytinga. Ráðherrar svarar óundirbúnum fyrirspurnum.

Þriðjudagur
Lokaumræður um fjárlög 2006 á Alþingi.

Miðvikudagur
Atkvæðagreiðsla um fjárlög, fyrirspurnir og þingflokksfundir.

Fimmtudagur
Afgreiðsla þingmála.

Föstudagur
Afgreiðsla þingmála. Stefnt að þinglokum fyrir jól.

VIKA Í PÓLITÍK

JÓHANN HAUKSSON

Stríðandi framsóknaröfl

Fyrir ekki margt löngu var greint frá því á forsíðu Fréttablaðsins og síðar í fréttaskýringum blaðsins að bakland Halldórs Ásgrímssonar innan Framsóknarflokksins væri ótryggt. Um þetta var rætt býsna opinskátt og voru ólíklegustu menn orðaðir við vaxandi andspyrnu við formanninn. Meginskýringin á ólgunni gat legið í viðvarandi fylgisvanda flokksins í þéttbýli suðvesturhornsins þar sem tvö af hverjum þremur atkvæðum í landinu hafa fasta búsetu.

Þegar Halldór virðist nú hafa náð vopnum sínum - án þess að fylgið hafi aukist - hafa þessar raddir þagnað. Myndugleikinn og valdið segir til sín. Halldór ítrekar að hann sé ekki á leið úr pólitík.

Á sama tíma gerist það að ungur aðstoðarmaður forsætisráðherranns, Björn Ingi Hrafnsson, býður sig fram til forystu á lista Framsóknarflokksins í Reykjavík fyrir borgarstjórnarkosninarnar í vor.

Sumum innan þingflokksins þykir Björn Ingi hafa komist upp með brellur og pot í skjóli Halldórs. Alfreð Þorsteinssyni borgarfulltrúa var skákað í hátæknisjúkrahúsið af forsætisráðherra. Hver annar hafði vald til þess að rýma fyrir Birni Inga?

Björn Ingi er varaþingmaður Framsóknarflokksins í suðurkjördæmi Reykjavíkur. Man einhver eftir því að hann hafi tekið sæti á þingi fyrir Jónínu Bjartmarz?
Í sálfræðinni er til hugtakið yfirfærsla en með því er átt við að einstaklingur varpi bagalegum vanda í afkimum sálar sinnar yfir á aðra.
Með þetta hugtak að vopni mætti setja fram þá tilgátu að ýmsir þingmenn Framsóknarflokksins, einkum þeir sem þurfa að finna sér kjördæmi og sæmilega öruggt þingsæti, hafi nú flutt óánægju sína með formanninn yfir á Björn Inga sem um síðir gæti ógnað pólítískri framtíð einhverra ef ekki rætist úr með fylgið.
Þarna stendur hnífurinn í kúnni. Situr Halldór á rökstólum með þingmönnum sínum í þéttbýlinu til þess að finna leiðir til að auka fylgið? Situr hann með Birni Inga og vill bæta hag flokksins með því að skipta út forystumönnum? Sitja þéttbýlisþingmenn á sellufundum og ráða ráðum sínum gegn Birni Inga og jafnvel formanninum?

Þótt þingmenn Framsóknarflokksins geti talað saman um framgang einstakra stefnumála má telja fullvíst að enginn þeirra segi umbúðalaust við formanninn að nauðsynlegt sé að skipta um forystu flokksins. Og sennilega hefur formaðurinn ekki heldur sagt fullum hálsi við þingmenn sína að til þess að ná betri árangri verði að skipta út nokkrum þingmönnum.

„Það er eðli hvers stjórnmálaflokks að vera stríðandi heild, hópur til sóknar og varnar,“ sagði Guðmundur Finnbogason eitt sinn.

Er það eðli hvers framsóknarmanns að vera stríðandi afl gegn samherjum sínum?

26 þúsund krónur minnka

Regluverk velferðarkerfisins íslenska sá til þess fyrir helgina að fjöldi aldraðra og öryrkja fékk lítið sem ekkert til ráðstöfunar af þeim 26 þúsund krónum sem stjórnvöld höfðu heitið í samræmi við samninga á almenna vinnumarkaðnum.

Margir öryrkjar og eldri borgarar eru öskuillir eftir að ljóst varð fyrir helgina að ekki aðeins var umsamin 26 þúsund króna eingreiðsla þeirra skattlögð heldur einnig skert vegna tekna eða annarra skerðingarákvæða. Þeir benda á almenna vinnumarkaðinn sem samdi um 26 þúsund króna launauppbót í desember fyrir alla launamenn óháð tekjum.

Ekki stóð til af hálfu stjórnvalda að fylgja samningum á almennum vinnumarkaði sjálfkrafa. Sambærileg uppbót fyrir aldraða og öryrkja hlyti einnig að vera samningsatriði. Málið var tekið upp á alþingi og ákváðu stjórnvöld síðar að verða við kröfum öryrkja og eldri borgara.

Nú segja talsmenn eldri borgara að fyrirspurnum og kvörtunum vegna afgreiðslu stjórnvalda rigni inn á skrifstofu Landssambands eldri borgara.

Kostar ríkið ekki neitt

Leiða má líkur að því að 26 þúsund króna launauppbót í þessum mánuði jafngildi um 2,5 milljarða króna útgjöldum fyrir atvinnuvegina.

Pétur Guðmundsson verkfræðingur og eldri borgari hefur reiknað það út að þessi upphæð færi ríkissjóði um 650 milljóna króna óvæntar skatttekjur á þessu ári. Auk þess renni um 340 milljónir króna til sveitarfélaganna í formi útsvars.

Ef eldri borgarar, sem fá lífeyri frá Tryggingastofnun ríkisins eru 27 þúsund, hefðu um 700 milljónir króna dugað til þess að greiða hverjum þeirra 26 þúsund króna eingreiðslu. En þeir greiða líkast til um 175 milljónir króna í skatta af þessum 700 milljónum króna og er þá ekki tekið tillit til útsvars til sveitarfélaga.

Hreinn kostnaður ríkissjóðs vegna þessa nemur því um 525 milljónum króna.

Það er 125 milljónum króna lægri upphæð en ríkið fær í auknar tekjur vegna kjarasamninga á almenna vinnumarkaðnum.

Met í lítilsvirðingu

Þeir eldri borgarar sem fá skerta tekjutryggingu vegna annarra launa fá einnig sambærilega skerðingu á 26 þúsund krónurnar. Innan við helmingur þeirra fær uppbótina að fullu samkvæmt þessu eða á bilinu átta til tíu þúsund manns.

„Við erum afgangsstærð, eins og kom á daginn 1. desember. Uppbótinni er útdeilt með öllum tekjutengingum og skerðingum sem hugsast getur,“ segir Pétur sem unnið hefur trúnaðarstörf fyrir Landssamband eldri borgara.

„Þessi lítilsvirðing ríkisvaldsins á þörf aldraðra fyrir bætur vegna hærri verðbólgu slær öll fyrri met.

Í næstu kosningum telja þeir greinilega að ekki þurfi að treysta á fylgi þeirra 17% kjósenda, sem eru reiðir gamir menn og konur.“

HALLDÓR ÁSGRÍMSSON FORSÆTISRÁÐHERRA
Stjórnvöld brugðust hratt við þrýstingi um að greiða öryrkjum og eldri borgurum 26 þúsund króna uppbótina. Skerðing hennar kemur hins vegar flatt upp á þá sem hana áttu að fá.

EINAR ÁRNASON, HAGFRÆÐINGUR LANDSSAMBANDS ELDRI BORGARA
Fullyrðir að kaupmáttur meirihluta aldraðra hafi aðeins hækkað um 10 prósent á einum áratug meðan aðrir njóti 60 prósenta aukningar.

Og skattlagningin eykst

Talnagögn, sem hvorki hafa verið véfengd af sérfræðingum né embættismönnum, benda afdráttarlaust til þess að kjör eldri borgara hafi ekki haldist í hendur við kaupmáttaraukningu síðustu 10 ára. Halldór Ásgrímsson forsætisráðherra og aðrir ráðherrar hafa haldið því fram, meðal annars í þingræðum, að ráðstöfunartekjur hafi almennt hækkað um allt að 60 prósent á umræddu tímabili.

Gögn samráðshóps á vegum eldri borgara og stjórnvalda sýna að kaupmáttur ráðstöfunartekna hjá drjúgum meirihluta eldri borgara hafi aukist um 10 prósent frá árinu 1995.

Einar Árnason, hagfræðingur Landssambands eldri borgara, bendir á að í rauninni hafi skattbyrði eldri borgara einnig hækkað á undanförnum árum. Reiknast honum til að skattar sem hlutfall tekna hafi hækkað úr 7,6 prósentum árið 1995 í 9,4 prósent árið 2005. Þar sem skattleysismörk hafa ekki hækkað í takt við hækkandi verðlag og laun er nú greiddur skattur af hærri hluta tekna en áður. Þannig segir skattprósentan ekki alla söguna.

johannh@frettabladid.is

TILNEFNING 2005
ÍSLENSKU BÓKMENNTAVERÐLAUNIN

„Fín glæpasaga ... ætti að senda kaldan hroll niður eftir baki einhverra lesenda.“
Guðrún Lára Pétursdóttir / KISTAN.IS

„Meiriháttar lesning ... gat hreinlega ekki slitið mig frá henni.“
Stefán Þór Sæmundsson / hexia.net

„Hörkufín glæpasaga með öllu sem til þarf.“
Ingvi Þór Kormáksson / BOKMENNTIR.IS

„Glæsilega fléttuð bók.“
Jakob Bjarnar / DV

„Kom skemmtilega á óvart ... eiginlega skelfilega á óvart svo ekki sé meira sagt.“
Sigríður Albertsdóttir / DV

JPV ÚTGÁFA
www.jpv.is

Svefn & heilsa
★★★★★
www.svefn.is

ATH!
Vaxtalaus greiðslukjör
í 12 mánuði.

Chiropractic®

Sú besta
samkvæmt stærstu
samtökum kírópraktora í heimi

Jólatilboð
Signature Queen kr. 119.900.- stgr.

IQ-CARE
HEILSUDÝNUR
EINSTÖK ÞRÝSITJÖFNUN
RÉTTUR STUÐNINGUR

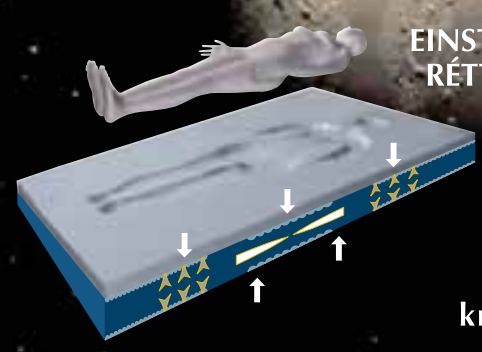

Jólatilboð
Queen stærð
kr. 119.900.- stgr.

Gerðu samanburð iq-care.com

Nýr fjölstillanlegur Wallhugger

Jólatilboð Hjónarúm með
okkar bestu IQ-CARE heilsudýnu
2x 90 x 200 cm. kr. 299.900.- stgr.

Mest selda stillanlega rúmið

Frábær reynsla

Jólatilboð Hjónarúm með
okkar bestu IQ-CARE heilsudýnu
2x 90 x 200 cm. kr. 199.900.- stgr.

Konfektkassi fylgir
hverjum heilsukodda

IQ-CARE
HEILSUKODDAR

Large kr. 7.490.- stgr.
Medium kr. 6.990.- stgr.
Small kr. 5.990.- stgr.

Vinsælasta jólagjöfin

Amerískar heilsudýnur
SLEEP & HEALTH

Jólatilboð Royalty Queen
kr. 99.900.- stgr.

Sleep Series

Jólatilboð
Euro 120x200 59.900.- stgr.
Queen 153x200 69.900.- stgr.

Leður
Hægindastólar

Kr. 54.000.- stgr.

Svefnsófar

Verð frá kr. 79.900.- stgr.

Úrval af húsgögnum

Úrval af teppasettum
Damask Sænguverasett
Hágæða dúnsængur ofl.

Frí heimsending á heilsudýnum á stór-Reykjavíkursvæðinu og Akureyri

Listhúsinu Laugardal, 581 2233 • Dalsbraut 1, Akureyri, 461 1150
Opið virka daga 10:00 - 18:00 - laugardaga 11:00 - 15:00

viðskipti

Umsjón: MARKAÐURINN nánar á visir.is

„Ofangreindar hugleiðingar um innlenda fjárfestingarkosti benda til þess að lífeyrissjóðirnir muni stórauka fjárfestingu erlendis. Ávöxtun erlendra verðbréfa mun því skipta sköpum fyrir framtíð þeirra.“

Eignir lífeyrissjóða tvöfaldast á tíu árum

Heildareignir lífeyrissjóða voru tæplega þúsund milljarðar um síðustu áramót. Samkvæmt spá munu þessar eignir tvöfaldast á næstu tíu árum. Vandasamt verður að ávaxta þennan mikilvægasta sparnað flestra landsmanna á næstu árum samkvæmt grein sem birtist í Peningamálum Seðlabankans. Er því spáð að fjárfestingar í erlendum verðbréfum muni aukast frá því sem nú er.

Íslensku lífeyrissjóðirnir áttu tæplega þúsund milljarða króna við árslok 2004. Til samanburðar var landsframleiðsla á Íslandi, það er verðmæti allra fullunninna vara og þjónustu sem framleitt var á landinu sama ár, 885 milljarðar króna. Horfur eru á að þessi eign lífeyrissjóðanna, sem þeir ávaxta fyrir landsmenn, tvöfaldist á næstu tíu árum og verði tæplega tvö þúsund milljarðar.

Þetta kemur fram í grein eftir Guðmund Guðmundsson og Kristíönu Baldursdóttur sem birtist í Peningamálum, riti Seðlabankans, á föstudaginn. Þau vinna bæði á tölfræðisviði bankans.

Guðmundur og Kristíana settu upp reiknilíkan sem líkir í megindráttum eftir almennu lífeyrissjóðunum. Taka þau fram að niðurstaðan geti verið viðkvæm fyrir breytingum á ýmsum forsendum sem þau gefa sér eins og hvernig ávöxtun eigna þróist, aldurssamsetning og launabreytingar. Niðurstaðan gefur þó raunsanna mynd af því hvernig lífeyriskerfi Íslendinga muni verði á næstu árum.

Höfundarnir segja að eftirlaun séu nú alvarlegt áhyggjuefni í ríkisfjármálum flestra iðnvæddra landa. Þau séu að mestu greidd með skattfé og fyrirsjáanlegt að framlög til eftirlauna þurfi að hækka mikið næstu áratugi. Ástæðan fyrir þessu sé sú að fjölmennir árgangar nálgast nú eftirlaunaaldur, íbúar landanna ná hærri aldri og eignist færri börn. Einnig mun hlutfall eftirlaunaþega hækka mikið. Þessi þróun nái einnig til margra þróunarlanda.

Þetta er hins vegar minna áhyggjuefni hér þó öldruðum Íslendingum muni einnig fjölga í hlutfalli við vinnandi fólk. Ástæðan fyrir betri stöðu hér á Íslandi er tvíþætt að mati Guðmundar og Kristíönu. Breyting á aldurssamsetningu þjóðarinnar er minni en í Evrópulöndum með svipaðan efnahag. Hin ástæðan er að íslenska eftirlaunakerfið miðast

BEÐIÐ EFTIR STRÆTÓ Á LEIÐ TIL VINNU Landsmenn greiða stóran hluta af launum sínum til lífeyrissjóðanna. Sjóðirnir stækka og fjárfesta mikið í innlendum verðbréfum.

að mestu við að hver vinnandi maður spari hluta af launum sínum og geymi í sjóði, sem síðan er varið til að greiða eftirlaun hans. Því þurfi ekki að auka skattheimtu þó hlutfall eftirlaunaþega hækki.

Augljós afleiðing af þessu er að lífeyrissjóðir safna gríðarlega háum fjárhæðum, sem þeir síðan verða að ávaxta vel fyrir landsmenn. Eignir lífeyrissjóða nú eru meiri en landsframleiðsla í fyrra. Til samanburðar var olíusjóður Norðmanna um 60 prósent af landsframleiðsu Noregs.

Lífeyrissjóðir hafa í gegnum tíðina meðal annars keypt innlend skuldabréf, en það felur í sér litla áhættu, til að ávaxta peningana. Nú eiga lífeyrissjóðirnir meirihlutann af öllum verðbréfum banka og sparisjóða í landinu. Undanfarin ár hafa kaup á hlutabréfum aukist mikið. Þeir eiga um tólf prósent af öllum skráðum hlutabréfum í Kauphöll Íslands.

„Það blasir því alls ekki við svona í fljótu bragði hvaða fjárfestingarmöguleika lífeyrissjóðirnir eiga innanlands með þann stóra stabba sem þeir munu hafa til umráða næstu áratugina,“ segja Guðmundur og Kristíana. Helst megi horfa til fjárfestinga í stórvirkjunum. Annar möguleiki sé að bankar og sparisjóðir gefi meira út af skuldabréfum og seldu lífeyrissjóðunum.

„Ofangreindar hugleiðingar um innlenda fjárfestingarkosti benda til þess að lífeyrissjóðirnir muni stórauka fjárfestingu erlendis. Ávöxtun erlendra verðbréfa mun því skipta sköpum fyrir framtíð þeirra,“ segja höfundarnir.

Síðustu fimm árin hafa hlutabréf verið í kringum 80 prósent af erlendum verðbréfum lífeyrissjóða sem er um 18 prósent af hreinni eign þeirra. Hefur fjárfesting erlendis aukist mikið síðustu árin. Samkvæmt lögum mega eignir lífeyrissjóða ekki vera meiri en 50 prósent í erlendum gjaldmiðlum. Í greininni kemur fram að sjóðirnir hafi keypt lítið af erlendum skuldabréfum því raunvextir slíkra bréfa hafi verið talsvert lægri en íslenskra skuldabréfa.

Samkvæmt tölum sem Guðmundur og Kristíana leggja fram er mikil óvissa um meðalhækkun erlendra hlutabréfa. Á mynd má sjá raunhækkun hlutabréfaverðs í Bretlandi, Frakklandi og Bandaríkjunum á árunum 1951 til 2004. Í Bandaríkjunum var meðalhækkunin 2,7 prósent sem þau segja viðunandi ef tekið er tillit til arðgreiðslna. Hægt sé að draga úr sveiflum með því að dreifa kaupum hlutabréfa á lönd og gjaldmiðla.

Þegar hlutabréfaverð lækkuðu í heiminum á árunum 2000-2002 voru einungis um 27 prósent eigna lífeyrissjóða bundin í hlutabréfum. Þetta hlutfall var 31 prósent í árslok 2004, bæði innlendum og erlendum. Má það ekki fara yfir 50 prósent. Ef lífeyrissjóðir ætla að auka erlendar fjárfestingar sínar í 50 prósent verða þeir að óbreyttum lögum að snúa sér að erlendum skuldabréfum. Slík bréf hafa ekki skilað nægilega góðri ávöxtun miðað við markmið lífeyrissjóða um 3,5 prósent ávöxtun til lengri tíma litið.

Þau Guðmundur og Kristíana benda einnig á að önnur lönd eru að auka lífeyrissparnað svipað og Íslendingar hafa gert. Það muni líklega hafa áhrif á vexti til lækkunar. Minnki hagvöxtur mun það einnig lækka hlutabréfaverð.

Samkvæmt þessu er því ekki auðsótt mál að ávaxta lífeyrissparnað landsmanna svo vel sé. Árangur stjórnenda lífeyrissjóða skiptir miklu því ef fjárfestingarskilaekkitilætluðum árangri þarf að hækka iðgjöld til að standa undir skuldbindingum. Í því ljósi er mikilvægt að þeim þúsund milljörðum sem líklegast bætast við lífeyriseign Íslendinga næstu tíu árin sé vel varið.

bjorgvin@frettabladid.is

Til hamingju

með Laugardalshöllina miðpunkt viðburða í 40 ár

Nýja íþrótta- og sýningahöllin í Laugardal er björt og glæsileg 9.800 fermetra bygging sem hýsir fullkomnustu aðstöðu landsins fyrir frjálsar íþróttir, ráðstefnur, sýningar og ýmsa mannfagnaði. Allur búnaður vegna viðburða í höllinni er fyrsta flokks og góð bílastæði auðvelda aðkomu gesta.

Alls er íþrótta- og sýningahöllin í Laugardal rúmlega 16 þúsund fermetrar. Laugardalshöllin hefur verið miðpunktur íþrótta-viðburða, sýninga, tónleika og stórfunda í samfellt fjóra áratugi auk þess að vera eitt helsta kennileiti Reykjavíkur. Með tilkomu glæsilegrar viðbyggingar slær hjarta íþróttaviðburða, sýninga og ráðstefna í íþrótta- og sýningahöllinni í Laugardal.

Laugardalshöllin var tekin formlega í notkun 4. desember 1965

AP almannatengsl / H2 hönnun

EYKT. ÞEKKINGARFYRIRTÆKI Í BYGGINGARIÐNAÐI
ÍSLANDSBANKI
Línuhönnun verkfræðistofa ...á vit góðra verka
Reykjavíkurborg
SI Samtök iðnaðarins
T.ark
VST Verkfræðistofa Sigurðar Thoroddsen hf.

Bækur í fr

HVÍTA HÚSIÐ / SÍA

„**Erlendur klikkar ekki** ... Arnaldur Indriðason sækir í sig veðrið með hverri bók.“
Þórarinn Þórarinsson, Fbl.

„**Fléttan er þétt og vandlega unnin** og heldur lesandanum vel við efnið ... Arnaldur sýnir hér mikla hæfni í sköpun andrúmslofts og stemmningar og minnir Vetrarborgin að því leyti á Mýrina og Grafarþögn.“
Gunnþórunn Guðmundsdóttir, bokmenntir.is

1. sæti Skáldverk MBL 22. – 28. nóv.

1. sæti Skáldverk Penninn Eymundsson og Bókabúðir MM 23. – 29. nóv.

Bækur Arnaldar koma út í 26 löndum

Gullrýtingurinn 2005
Virtustu glæpasagna-verðlaun heims

4. sæti Skáldverk MBL 22. – 28. nóv.

5. sæti Skáldverk Penninn Eymundsson og Bókabúðir MM 23. – 29. nóv.

ÍSLENSKU BÓKMENNTA VERÐLAUNIN *Tilnefning*

„**Meistaralega vel sögð.**“
★★★★★ *Páll Baldvin Baldvinsson, DV*

„Í Roklandi kraumar frásagnargleði og húmor.“
Steinunn Inga Óttarsdóttir, Mbl.

„Rokland er **mikil skáldsaga**.“
Jón Yngvi Jóhannsson, Kastljós

„**Stórskemmtileg** ... Hallgrímur fer á kostum í lestri sínum yfir samtíðinni.“
Egill Helgason, Silfur Egils

„**Frábærlega falleg bók**, áhrifarík og býður lesanda upp á háskalega og heillandi tilfinningalega rússibanaferð ... **Sparibók** sem veitir lesandanum ósvikna ánægju, jafnt í rigningu sem sólskini."
Úlfhildur Dagsdóttir, bokmenntir.is

„Bók Steinunnar **hittir beint í hjartastað** ... Það er í henni einhver innri ljómi.“
Skafti Þ. Halldórsson, Mbl.

„ Sólskinshestur í myrkrinu ... **tekur í hjartað**.“
★★★★ *Sigríður Albertsdóttir, DV*

3. sæti Skáldverk Penninn Eymundsson og Bókabúðir MM 23. – 29. nóv.

5. sæti Skáldverk MBL 22. – 28. nóv.

ÍSLENSKU BÓKMENNTA VERÐLAUNIN *Tilnefning*

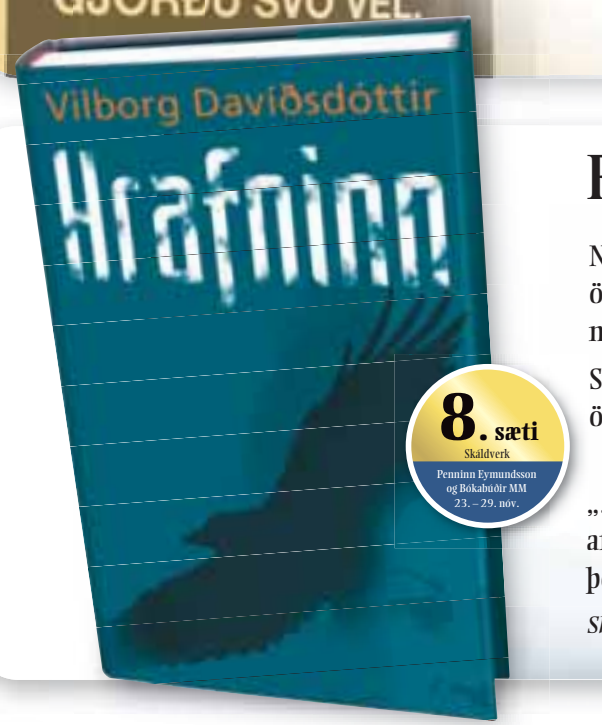

Forboðnar ástir og mikil örlög

Naaja elst upp í inúítaþorpi á Grænlandi á 15. öld. Eftir örlagaríka atburði hrekst hún burt, brennimerkt sem norn, og þarf að takast á við grimmasta mótlæti og lifa af.

Spennandi og áhrifarík skáldsaga um það sem gerist þegar örlög einstaklinga rekast á veggi fordóma og hefða.

„... **ástarsaga og hetjusaga** ... bókin er góð afþreying og vel skrifuð ... umfram allt er bók þessi ágæt **sagnaskemmtun**.“
Skafti Þ. Halldórsson, Mbl.

Vilborg Davíðsdóttir

8. sæti Skáldverk Penninn Eymundsson og Bókabúðir MM 23. – 29. nóv.

ÍSLENSKU BÓKMENNTA VERÐLAUNIN *Tilnefning*

emstu röð

„**Marghliða mynd** af Jóni séð með augum vina og óvina hans... Jón **minnir meira en lítið á sumar skáldsagnapersónur Einars Kárasonar**“

Jón Yngvi Jóhannsson, Kastljósið

„**Stórkostleg bók** ... Einar Kárasyni tekst með sinni frábæru frásagnargáfu að opna efni sem verið hefur Íslendingum lokuð bók fram að þessu ... Persónulegt drama, **bók um fólk af holdi og blóði.**“

Guðmundur Ólafsson, Talstöðin

„Jónsbók er **áhrifamikil örlagasaga** einstaklings og samfélags ... grundvallarrit um íslensk stjórnmál samtímans og **á brýnt erindi við alla Íslendinga.**“

Svanur Kristjánsson, stjórnmálafræðingur

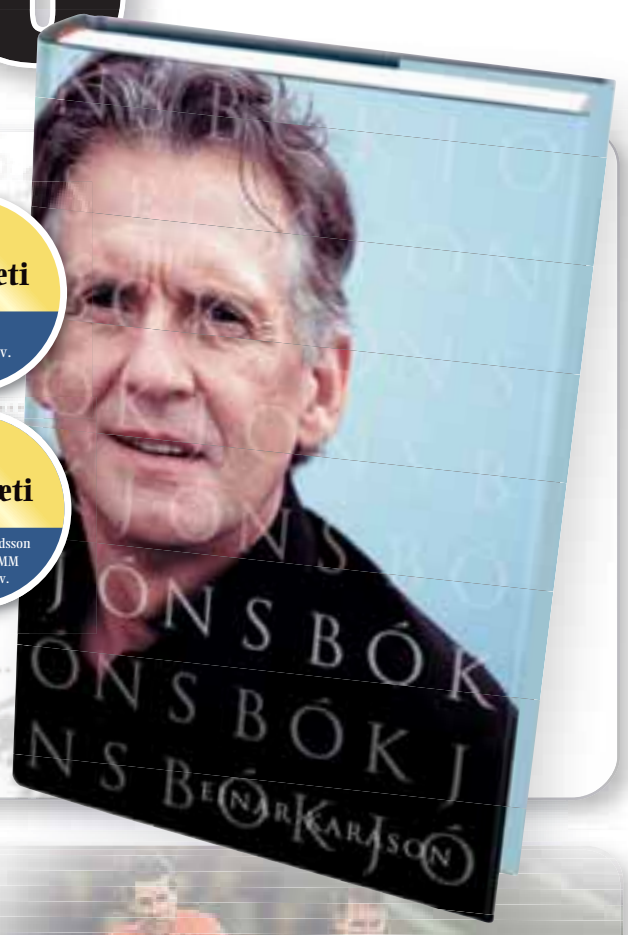

2. sæti
Ævisögur
MBL
22. – 28. nóv.

6. sæti
Ævisögur
Penninn Eymundsson og Bókabúðir MM
23. – 29. nóv.

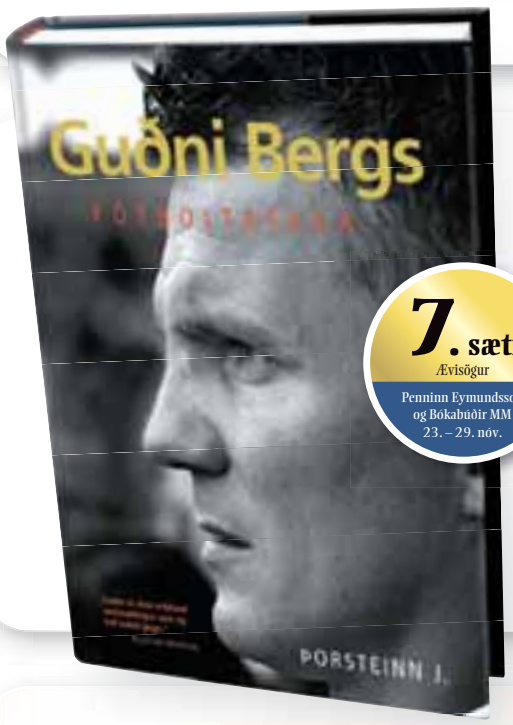

7. sæti
Ævisögur
Penninn Eymundsson og Bókabúðir MM
23. – 29. nóv.

„Guðni Bergs er einn erfiðasti andstæðingur sem ég hef leikið gegn.“

Ruud Van Nistelrooy, framherji Manchester United

„Það eina sem ég hefði viljað hafa öðruvísi við Guðna Bergsson er að hann hefði verið miklu yngri þegar ég tók við Bolton-liðinu. Þá væri hann ennþá að spila.“

Sam Allardyce, framkvæmdastjóri Bolton Wanderers

Skáldið og sjarmörinn

Í þessari vönduðu og skemmtilegu ævisögu dregur Guðjón Friðriksson fram heilsteypta og um margt óvænta mynd af manninum Hannesi Hafstein, meðal annars í ljósi fjölmargra einkabréfa og nýrra heimilda sem aldrei áður hafa komið fyrir almenningssjónir.

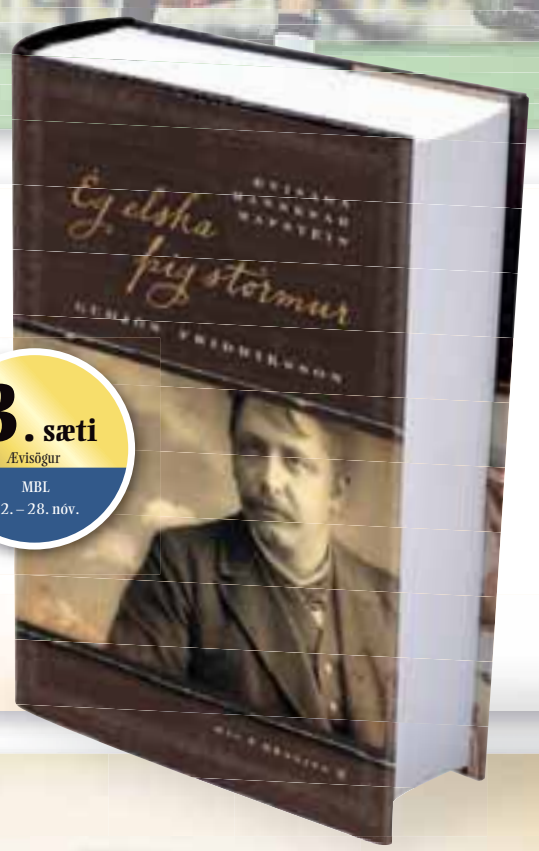

3. sæti
Ævisögur
MBL
22. – 28. nóv.

ÍSLENSKU BÓKMENNTA VERÐLAUNIN
Tilnefning

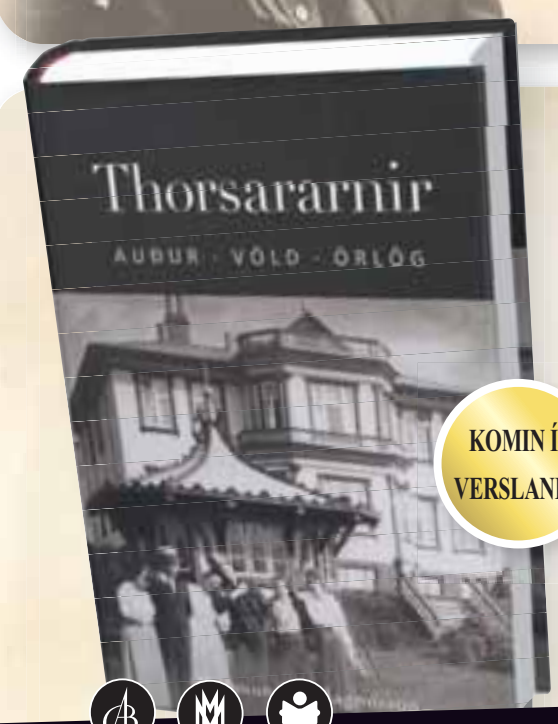

KOMIN Í VERSLANIR

Þeir áttu Ísland

Thorsararnir voru auðugri, valdameiri og samheldnari en nokkur önnur fjölskylda á Íslandi fyrr og síðar. Saga þeirra er ævintýri líkust. En þeir áttu líka fjölda öfundarmanna sem áttu enga ósk heitari en að knésetja þá.

Thorsararnir – stórbrotin örlagasaga umtalaðasta ættarveldis á Íslandi

Edda
edda.is

HANNES HAFSTEIN (1861-1922) FÆDDIST ÞENNAN DAG.

„Strikum yfir stóru orðin, standa við þau minni reynum.“

HANNES HAFSTEIN VAR SKÁLD OG FYRSTI RÁÐHERRA ÍSLANDS.

tímamót

timamot@frettabladid.is

ÞETTA GERÐIST > 4. DESEMBER 1872

Leyndardómur Mary Celeste

Á þessum degi árið 1872 fann lítið breskt briggskip, undir stjórn David Morehouse skipstjóra, ameríska skipið Mary Celeste þar sem það sigldi fullum seglum við Azoreyjar í Atlantshafi. Það var vel sjófært, geymslurými full af vistum en ekki sála um borð.

Þann 7. nóvember hafði Mary Celeste lagt af stað frá New York en stefnan var sett á Ítalíu. Um borð voru skipstjórinn Benjamin Briggs, kona hans og tveggja ára dóttir ásamt átta manna áhöfn.

Þegar Morehouse og menn hans fóru um borð í skipið fundu þeir dagbók skipstjórans en síðasta færslan hafði verið rituð níu dögum áður. Þá var skipið statt um 500 sjómílum frá þeim stað sem það síðar fannst mannlaust. Briggs skipstjóri, fjölskyda hans og áhöfn fundust aldrei og ráðgátan um af hverju þau yfirgáfu Mary Celeste er fram á þennan dag óleyst.

MERKISATBURÐIR

1954 Kvikmyndin Salka Valka, sem gerð var eftir sögu Halldórs Laxness, er frumsýnd í Austurbæjarbíói og Nýja bíói í Reykjavík.

1971 Veitingahúsið Glaumbær við Fríkirkjuveg brennur. Þetta var einn vinsælasti skemmtistaðurinn í heilan áratug.

1976 Breska tónskáldið Benjamin Britten andast.

1991 Síðasta bandaríska gíslnum er sleppt úr haldi í Líbanon. Maðurinn hafði þá verið í haldi mannræningja í 2.454 daga.

1992 Bush Bandaríkjaforseti sendir mikið herlið til Sómalíu.

1993 Tónlistarmaðurinn Frank Zappa deyr 52 ára að aldri.

AFMÆLI

Sólborg Guðmundsdóttir, Flatahrauni 16b, Hafnarfirði, varð áttræð 9. ágúst síðastliðinn. Af því tilefni viljum við bjóða vinum og vandamönnum til kaffisamsætis að Garðaholti í dag milli klukkan 15.00 og 18.00.

Chloe Ophelía Corbulew fyrirsæta er 24 ára.

Ingibjörg Reynisdóttir leikkona er 35 ára.

Arnar Jensson aðstoðaryfirlögregluþjónn er fimmtugur.

Ásgerður Búadóttir myndlistarkona er 85 ára.

Ástkær eiginmaður minn, faðir okkar, tengdafaðir, bróðir, afi og langafi

Óli J. Blöndal
frá Siglufirði
Unnarbraut 1, Seltjarnarnesi

verður jarðsunginn frá Grafarvogskirkju, mánudaginn 5. desember kl. 13:00.
Þeim sem vilja minnast hans er bent á líknarfélög

Margrét B. Blöndal
Ólöf Birna Blöndal
Jósep Ó. Blöndal
Ásbjörn Ó. Blöndal
Sigurður Ó. Blöndal
Bryndís J. Blöndal
Guðrún Ó Blöndal
afa og langafabörn

Sveinn Þórarinsson
Erla Harðardóttir
Jóhanna Guðmundsdóttir
Linda Björk Guðmundsdóttir

Friðrik Jón Arngrímsson

Innilegar þakkir til þeirra er sýndu okkur samúð og hlýhug vegna andláts og útfarar okkar ástkærrar móður, tengdamóður, ömmu og langömmu

Jóhönnu I. Þorbjörnsdóttur
Einigrund 5, Akranesi

Sérstakar þakkir til heimilishjálpar og strafsfólks lyfjadeildar sjúkrahúss Akraness fyrir einstaka alúð og góða umönnun.

Sveinsína Guðrún Steindórsdóttir, Björn Mikalesson
Inga Þorbjörg Steindórsdóttir, Sigurður Mikaelsson
Sigurður Heiðar Steindórsson, Sigríður Haraldsdóttir
barnabörn og barnabarnabörn

60 ára

Mánudaginn 5. desember verður Örn H. Tyrfingsson, vélfræðingur í Elliðaárstöð, 60 ára.
Af því tilefni ætla hann og konan hans Lena M. Hreinsdóttir að hafa „Opið hús“ í Félagsheimili starfsmanna Orkuveitunnar í Elliðaárdal, milli kl. 17.00 og 19.00 þann dag.

SARAH REINERTSEN: FYRSTA JÁRNKONAN MEÐ GERVIFÓT

Milljón dala tilfinning

Bandaríska hlaupakonan Sarah Reinertsen skráði nafn sitt í sögubækurnar þegar hún nýlega varð fyrsta konan með gervilim til að ljúka „Iron man“-þríþrautinni á innan við sautján tímum. Keppnin um járnmannin er geysilega erfið, þar eru hjólaðir 180 kílómetrar, syntir sjö kílómetrar í sjó og hlaupið heilt maraþon. Sarah starfar fyrir Össur í Bandaríkjunum og var stödd hér á landi í vikunni til að halda fyrirlestur um reynslu sína.

Hún er snaggaraleg í hreyfingum, hristir sítt ljóst hárið frá andlitinu þegar hún tekur hressilega í hendina á blaðamanni. Yfir henni er norrænt yfirbragð enda kemur í ljós að mamma Söruh er norsk og heitir Sólveig.

Það er varla hægt að greina að hún sé hölt þegar hún gengur á undan inn á kaffihúsið þar sem hún var að ljúka öðrum fundi með undirbúningsnefnd Reykjavíkurmaraþons en það er jafnvel líklegt að Sarah taki þátt í því á næsta ári.

„Ég er þrítug og missti fótinn þegar ég var sjö ára. Ég fæddist með fæðingargalla sem leiddi til þess að fóturinn óx ekki rétt, og því var tekin ákvörðun um að taka fótinn af rétt fyrir ofan hné því hann var talsvert vanskapaður,“ segir Sarah í léttum tóni og gýtur augunum á kærastann sem situr við hlið hennar. Hann er frá Ástralíu og þau kynntust á „Iron man“-keppninni í ár.

Sarah hefur því verið með gervilim í mörg ár og hefur á þeim tíma séð ótrúlegar framfarir í tækninni. „Fyrsti fóturinn sem ég fékk var úr tré með gúmmíi. Nú höfum við komist mikið lengra og það er mjög spennandi að vinna fyrir fyrirtækið sem gerir þetta mögulegt,“ segir Sarah og bætir við að henni finnist ótrúlegt að í þessu litla landi sé verið að upphugsa tækni sem hefur áhrif á svo marga í heiminum.

Í REYKJAVÍK Það er ekki á Söruh að sjá að á hana vanti annan fótinn. FRÉTTABLAÐIÐ/HARI

GÓÐUR ENDASPRETTUR Sarah kemur í mark eftir rúma fimmtán klukkutíma. Hún hafði þá hjólað 180 kílómetra, synt sjö kílómetra í sjó og hlaupið heilt maraþon í skóglendi og við erfiðar aðstæður á Havaí.

Sarah segist ekki hafa verið íþróttamannsleg á fyrstu árunum eftir aflimunina. Þegar hún var ellefu ára hitti hún konu með gervifót sem hafði tekið þátt í maraþoni. Hún kenndi Söruh að hlaupa, sagði henni frá ólympíuleikum fatlaðra og veitti henni innblástur til að setja háleit markmið. „Það varð markmið mitt að komast á leikana fyrir Bandaríkin,“ segir Sarah og með mikilli ákveðni og staðfestu tókst henni ætlunarverkið og hún keppti í hundrað metra hlaupi í Barcelona árið 1992. „Ég fékk ekki verðlaun og varð mjög vonsvikin en það hvatti mig til að setja mér næsta markmið sem var að hlaupa maraþon,“ rifjar Sarah upp en fimm árum síðar, þá 21 árs árs að aldri, hljóp hún sitt fyrsta maraþonhlaup í New York.

Sarah fylgdist ávallt með „Iron man“-keppninni í sjónvarpi og dáðist að þeim sem þrautina þreyttu. Það hafði því lengi verið draumur hennar að taka þátt. Kepptnin fer fram víða um heim en heimsmeistaramótið og ein erfiðasta leiðin er í Havaí. Engin kona með gervilim hafði nokkurn tíma lokið slíkri keppni en tuttugu ár eru síðan karl gerði það. „Líklega fannst mér bara kominn tími til,“ segir Sarah kímin, en þá tilfinningu, að verða fyrsta konan með gervifót til að komast í mark á tilsettum tíma, segir hún ótrúlega. „Þetta var milljón dala tilfinning,“ segir hún hlæjandi og bendir því til staðfestingar á myndina af sjálfri sér þar sem hún hleypur í mark. „Mér finnst ég vera hluti af sögu keppninnar og að ég hafi breytt viðhorfi fólks og veiti fólki kannski innblástur,“ segir Sara sem er síður en svo hætt að hlaupa. „Ég á eftir að hlaupa marga endaspretti,“ segir hún skælbrosandi og hlakkar til næstu átaka. ■

Tilkynningar um merkisatburði, stórafmæli, andlát og jarðarfarir í smáletursdálkinn hér að ofan má senda á netfangið **timamot@frettabladid.is.**

Auglýsingar á að senda á auglysingar@frettabladid.is eða hringja í síma **550 5000.**

FÆDDUST ÞENNAN DAG

1795 Thomas Carlyle rithöfundur.

1902 Samuel Butler skáld.

Fyrst þú ert að lesa þetta þá hefurðu sennilega fengið Fréttablaðið í morgun.

En til vonar og vara skaltu nú klippa út þetta símanúmer, ramma inn og hengja upp á vegg (t.d. hjá bréfalúgunni), þú getur þá **hringt í það ef Fréttablaðið kemur einhvern tímann ekki.**

NÚMERIÐ SEM ÉG ÆTLA AÐ HRINGJA Í EF FRÉTTABLAÐIÐ KEMUR EKKI: 550 5000

FRÉTTABLAÐIÐ

Jólatilboðin í fullum gangi

Opið í dag, sunnudag, frá kl. 13-17

elegante
bed-linen fashion
Sængurver

SPRING AIR
Heilsudýnur

Recor
Hægindastólar

Cañete
Sængurver

TempraKON®
Hitajöfnunarsængur

TEMPUR PEDIC
Heilsukoddar

www.design.is @ 2005

Betra BAK

Faxafeni 5 • Reykjavík • Sími 588 8477
betrabak@betrabak.is • www.betrabak.is
Opið virka daga frá kl. 10-18 • Laugardaga frá kl. 11-16
Sunnudag frá kl. 13-17

CONTEMPO

HIMNESKIR ÍTALSKIR SÓFAR!

Model 721

3+2: 395.700 Litir: Cream og svart leður
3+1+1: 472.100 Litir: Hvítt og svart leður

Model 768

3ja sæta: 199.900
(220 sm.)

Litir: Hvítt og svart leður

Model 686

3+1+1: 399.900

Litir: Cream, hvítt og svart leður

Model 729

3+1+1: 569.800

Litur: Brúnt leður

Hornsófi - Litur: Hvítt leður

2+horn+2+sessalong: 577.200 (340x270) **Kollur: 54.600** **Stóll m. snúningsfót: 113.100**

Ondvegi

HÚSGAGNAVERSLUN

Síðumúla 20 | sími 568 8799 | www.ondvegi.is | ondvegi@ondvegi.is

LUXMAN - NÝTT VÖRUMERKI **2+3: 269.900**

Opið í dag, sunnudag kl. 13 - 16

Opið: Virka daga 10-18, laugardaga 11-16 og sunnudaga til jóla 13-16.

Grafíska smiðjan ehf. 11-05

ÁRITANIR Í SKÍFUNNI Í DAG!

Guðrún og Friðrik

Jónsi

Spark

Regína Ósk

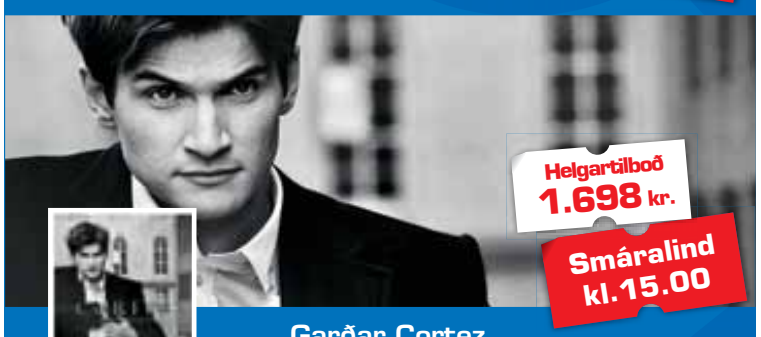

Garðar Cortez

Heitar lummur

Mesta úrvalið er í Skífunni

S·K·Í·F·A·N

...skemmtir þér ;)

BaseCamp

www.skifan.is

> SUNNUDAGUR MEÐ SIGURÐI ÞÓR

Eins og Ingjaldsfíflið

Finnbogi Hermannsson er ákaflega vestfirskt nafn og maðurinn sömuleiðis vestfirskur að sjá. Hann er þó fæddur og uppalinn Reykvíkingur; ólst upp á Njálsgötunni og fór ekki vestur fyrr en á fullorðinsárum. Gerir engu að síður ráð fyrir að bera beinin fyrir vestan.

Við Aðalstræti á Ísafirði er veitinga- og kaffhúsið Langi Mangi; nafnið að sjálfsögðu borið fram að vestfirskum hætti. Þetta er vistlegur staður í gömlu íbúðarhúsnæði; samsettur af nokkrum misstórum herbergjum utan um barinn í miðju hússins, þar sem eldhúsið hefur vísast verið á árum áður. Ljósmyndasýning stendur yfir á veggjunum; svart/hvítar myndir frá Ísafirði og víðar. Mark Knopfler sér um ómþýðan undirleik.

Loðmundur að austan

Finnbogi er vörpulegur maður á alla kanta; stór og þrekinn. Gráskeggjaður og góðlegur; höndin þykk og hlý. Hann er hress í bragði, hlær dillandi hlátri; tekur í nefið og snýtir sér hraustlega. Öryggið er í fyrirrúmi hjá Finnboga; hann gengur bæði með belti og axlabönd.

Hann hefur gaman af alls kyns spaugsemi og skemmtisögum. Segir eina af sjálfum sér. „Ég kom þarna suður til ykkar á Fréttablaðinu að hitta Kára Jónasson ritstjóra og gerði það af skömm minni að segja við stúlkuna í afgreiðslunni að ég héti Loðmundur og kæmi að austan að hitta Kára. Hún lét sér hvergi bregða heldur hringdi í Kára og sagði honum að það væri einhver Loðmundur kominn að hitta hann. Hleyptu honum inn sagði Kári og hafði eflaust grun um hver væri á ferðinni.“

Banghagur maður

Flestir landsmenn kannast við Finnboga úr útvarpinu og síðar sjónvarpinu en hann hefur verið forstöðumaður Svæðisútvarps Vestfjarða frá stofnun 1989. Það var þó ekki útvarpsmennskan sem dró hann hingað vestur á sínum tíma, heldur kennsla. Fyrst í Súðavík og síðar á Núpi, þar sem útvarpsmennskan hófst með þættinum Að vestan.

Annars er Finnbogi kominn af smiðum í ættir fram og ólst upp við smíðavinnu. Hann gerir þó lítið úr afrekum sínum á því sviði. „Maður er banghagur eins og það er kallað“, segir hann kímileitur, „og nokkuð liðtækur í bílaviðgerðum“, bætir hann við og strýkur skeggið.

Tvírifað í stúf

Við fáum rjúkandi kaffi á borð og Finnbogi fær sér í nefið. Talið berst að bílum en Finnbogi er sérstakur áhugamaður um bíla og bílasögu. Hann er hafsjór af fróðleik um bíla og kann aragrúa af sögum um einstaka bíla og eigendur þeirra. En myndi hann kalla þetta bíladellu? „Áreiðanlega“, segir hann og brosir. „En svo blandast þetta saman við almennan sagnfræðiáhuga og almennan fróðleik“.

Eitt af því sem sameinar þetta er stálminni Finnboga á bílnúmer, sérstaklega þau gömlu og það nægir að nefna gamalt númer; Finnbogi er vís til að muna á hvaða bíl það var og hver átti hann. „Þau hafa stimplast ótrúlega inn“, segir hann hugsi. „Það er sagt að sumt fólk, sem stundum er talið andlega bjagað, hafi svona sérgáfu... þetta er líkast á því rólinu“, bætir hann íbygginn við og skellihlær.

Og það hangir fleira á þessari spýtu því Finnbogi man gjörla fjármarkið hjá Páli Árnasyni bónda á Litlu-Reykjum þar sem hann var í sveit. „Það var tvírifað í stúf og gagnbitað vinstra“, segir hann hikstalaust.

Hefur gaman af drossíum

Sem bílaáhugamaður hefur Finnbogi átt marga bíla um dagana en hann segir þá þó færri en tilefni gefur til. Og skýringin er sú að hann er frekar fastheldinn á bíla. „Þeir safnast upp hjá mér“, útskýrir hann og glottir. „Ég á reyndar ekki nema fjóra núna og þar af einn í varahluti“, bætir hann við og snýtir sér.

Hann á sem sagt tvo Volvobíla; 240 gerðina, módel 1987 og 1988, Subaru og loks Grand Cherokee jeppa. Er þó enginn jeppakall að sögn. „Nei, ég er það ekki... þið afsakið“, segir hann og skellir upp úr. „Ég hef ekkert gaman af jeppum en ég hef gaman af drossíum“, bætir hann við með hlýju í röddinni og rifjar upp nokkrar gamlar og góðar drossíur sem hann hefur átt um dagana.

Hákarlstugga Jaggers

Flesta fréttamenn dreymir um að landa stóru fréttinni einhvern tímann á ferlinum. Sumir myndu segja að stóra fréttin hans Finnboga hafi verið koma Micks Jagger til Ísafjarðar um verslunarmannahelgina 1999. „Ég stóð uppi á stillans og var að mála þegar Kári Jónasson hringdi frá Fréttastofunni í Reykjavík og tjáði mér að Mick Jagger væri á Ísafirði“, rifjar Finnbogi upp með bros á vör.

Og hann dreif sig í bæinn, niður í Neðstakaupstað en þá var Jagger nýfarinn úr Byggðasafninu þar sem einhver hafði gefið honum hákarl. „Jagger spýtti hákarlinum út úr sér en sem betur fer var þarna drengur sem hafði vit á að hirða tugguna og setja hana í krukku“, segir Finnbogi og nú hlæjum við svo dátt að fólk á næstu borðum lítur forviða á okkur.

Stones mínir menn

Finnbogi fann svo Jagger í minjagripaverslun í miðbænum og tókst með lagni að ná tali af goðinu. „Ég náði bara augnsambandi við hann svona eins og maður nær augnsambandi við hund eða kött“, segir Finnbogi og hristist allur af hlátri. Og þeir áttu ágætisspjall saman, þar sem Finnbogi sagði Jagger meðal annars frá því að hann hefði alla tíð haldið upp á Rolling Stones. „Þetta hafa alltaf verið mínir menn“, segir Finnbogi sannfærandi röddu.

Hættir á næsta ári

Á næsta ári hyggst Finnbogi láta af störfum hjá útvarpinu; verður þá kominn á hina gullnu 95 ára reglu hjá ríkinu. Hann segir starfið oft á tíðum lýjandi; í mörgu að mæðast og álagið hafi aukist með árunum. „Maður er kannski að vinna fyrir útvarpið, sjónvarpið og svæðisfréttirnar allt í senn og það eru erfiðar dagar þegar maður er svona margklofinn, maður er eins og Ingjaldsfíflið, deilist sem víðast“, segir hann hlæjandi og fær sér svo korn í aðra nösina.

Eftirmælin

Hann segist í raun hlakka til að hætta, þó að hann hætti að sjálfsögðu ekki að vinna. „Það eru mörg verkefni framundan, en ég segi oft eins og Jón Helgason prófessor:“

Senn er þess von að úr sessinum
mínum ég víki,
senn skal mér stefnt inn í
skugganna fjölmenna ríki,
spyrji þá einhver hvar athafna
minna sér staði
er það í fáeinum línum á gulnuðu
blaði.

Við segjum bara amen eftir efninu; kveðjum Finnboga og notaleg húsakynni Langa Manga og göngum út í ísfirskt kvöldkulið. ■

Íslensk tónlistarjól

ÁRITA Í KRINGLUNNI KL. 16:00
1.699 kr verð áður 1.999-
NYLON - Góðir hlutir

ÁRITAR Í SMÁRALIND KL. 13:00
ÁRITAR Í KRINGLUNNI KL. 15:00
1.699 kr verð áður 1.999-
BERGSVEINN - September

ÁRITAR Í KRINGLUNNI KL. 13:00
ÁRITAR Í SMÁRALIND KL. 14:00
1.699 kr verð áður 1.999-
MATTI - Ólýsanleg

1.699 kr verð áður 1.999-
ÓSKAR PÉTURSSON - Þú átt mig ein

ÁRITA Í SMÁRALIND KL. 17:00
1.699 kr verð áður 1.999-
GARÐAR THOR CORTES - Cortes

ÁRITA OG SPILA Í SMÁRALIND KL. 15:00
1.699 kr verð áður 1.999-
GUÐRÚN & FRIÐRIK - Ég skemmti mér

ÁRITAR Í KRINGLUNNI KL. 14:00
1.699 kr verð áður 1.999-
HEIÐA - Hluti af mér

ÁRITA Í SKEIFUNNI KL. 15:00
1.699 kr verð áður 1.999-
SKÍTAMÓRALL - Má ég sjá

ÁRITAR Í SKEIFUNNI KL. 14:00
1.699 kr verð áður 1.999-
JÓNSI

2.199 kr verð áður 2.499-
BJÖRGVIN HALLDÓRS - Ár og öld

1.699 kr verð áður 1.999-
HELGI BJÖRNS - Yfir Esjuna

1.699 kr verð áður 1.999-
RAGNHEIÐUR GRÖNDAL - After the rain

1.699 kr verð áður 1.999-
SÁLIN HANS JÓNS MÍNS - Undir þínum áhrifum

1.699 kr verð áður 1.999-
MAGNÚS ÞÓR - Hljóð er nótt

1.699 kr verð áður 1.999-
REGÍNA ÓSK

1.699 kr verð áður 1.999-
HANSA - Mannsöngvar

1.699 kr verð áður 1.999-
LEONE TINGANELLI - Volo libero

1.699 kr verð áður 1.999-
HEITAR LUMMUR

2.199 kr verð áður 2.499-
ÍSLENSKU DÍVURNAR - Frostrósir III

1.699 kr verð áður 1.999-
SVALA BJÖRGVINS - Bird of Freedom

Gildir til 5. desember eða á meðan birgðir endast.

HAGKAUP
Skemmtilegast að versla

MÓNAKÓ Tveir ferkílómetrar af velmegun í bröttum hlíðum upp af Miðjarðarhafsströnd. Hér sést snekkjuhöfnin og kjarni Monte Carlo, stærsti þéttbýliskjarni borgríkisins. NORDICPHOTOS/AFP

MÓNAKÓ

☆Næstsmæsta ríki heims

Opinbert heiti: Furstadæmið Mónakó (á frönsku: Principauté de Monaco).
Flatarmál: 1,95 ferkílómetriar - annað minnsta ríki heims á eftir Páfagarði.
Íbúar: 32.409 (2005), þar af um 5.800 með kosningarétt. Þéttbýlasta ríki heims með 16.620 íbúa á ferkílómetra.
Stjórnskipun: Þingbundin furstastjórn (stjórnarskrá frá 1962).
Fursti: Albert II (síðan 2005).
Forsætisráðherra: Jean-Paul Proust (síðan 1.6. 2005).
Mónakófursti velur forsætisráðherra úr hópi þriggja sem Frakklandsstjórn stingur upp á. Mónakóþing er kjörið á fimm ára fresti. Á því sitja 24 fulltrúar.
Sjálfstætt furstadæmi síðan árið 1419.
Er í sérstökum tengslum við Frakkland samkvæmt sáttmála (tolla-, efnahags- og varnarbandalag).
Stjórnvöld í Mónakó birta engar tölur yfir tekjur íbúanna. Áætlaðar þjóðartekjur árið 2002 voru um 2.500 milljónir evra, andvirði 187 milljarða króna, en það er um þriðjungur af þjóðartekjum Íslendinga. Aðalatvinnuvegirnir eru ferðaþjónusta og fjármálaþjónusta.

Metnaður til að vera meira en skattaskjól

Þann 19. nóvember síðastliðinn var embættistaka Alberts II Mónakófursta innsigluð með viðhöfn að forseta Íslands viðstöddum. Auðunn Arnórsson rekur hér hvert örríkið nafntogaða við Miðjarðarhaf stefnir.

Trygg atvinna og niðurgreitt húsnæði, enginn tekjuskattur, ókeypis menntun og heilbrigðisþjónusta og rausnarlegur ellilífeyrir. Það eru ekki amaleg réttindi sem fylgja því að vera ríkisborgari furstadæmisins Mónakó.

Reyndar njóta aðeins sumir Mónakóbúa þessara rausnarlegu velferðarréttinda. Eiginlegir Mónakóar (á máli heimamanna: Monegasques), sem flestir eru komnir af fyrri kynslóðum þegna Mónakófursta (og kunna mállýskuna mónakósku) eru aðeins um 7.500. Hinir íbúarnir teljast vera aðfluttir og hafa til að mynda ekki kosningarétt. En bæði rótgrónir og aðfluttir Mónakóbúar voru mjög ánægðir með hvernig Rainier III, sem lést í byrjun apríl í vor, hafði tekizt í nær 56 ára furstatíð sinni að nútímavæða furstadæmið og festa velferð þess og virðingu í veröldinni í sessi,

Nú hvíla því augu allra þegnanna á Albert II, sem tók við furstatigninni eftir andlát föður síns. Hann tók í raun við embættisskyldum fursta strax 6. apríl, en formlega þann 12. júlí. Embættistakan var innsigluð með viðhöfn þann 19. nóvember síðastliðinn, að viðstöddum íslenzku forsetahjónunum og öðrum tignarmennum.

Og nú spyrja Mónakóbúar sig: Skyldi Albert takast að sjá til þess að það verði áfram jafn gott og jafnvel betra að búa í ríki hans? Eitt það fyrsta sem Albert fursti hyggst taka sér fyrir hendur í þágu ímyndarbótar Mónakó er að halda í leiðangur á hundasleðum alla leið á Norðurpólinn í vor, í félagi við sænska og norska félaga sína. Tilefnið er að á næsta ári verða rétt 100 ár síðan Albert I, langalangafi Alberts II, fór í heimskautaleiðangur og varð meðal annars fyrstur til að taka ljósmyndir af jöklum á Svalbarða.

FURSTAFJÖLSKYLDAN Þessi mynd var tekin af fjölskyldunni nokkru fyrir andlát Rainiers fursta sem er lengst til hægri. Næst honum stendur Stefanía, þá Albert, Karólína og eiginmaður hennar Ernst-August af Hannover. Rómuð fegurð prinsessanna, dætra Rainiers og Hollywood-þokkagyðjunnar Grace Kelly, og glaumgosalíf Alberts hefur tryggt Mónakó ómælda athygli slúðurpressu heimsins. Að margir hinna ríku og frægu velji að setjast að í örríkinu hjálpar líka upp á fjölmiðlaathyglina, svo og viðburðir eins og Mónakókappaksturinn, Monte-Carlo-rallið og opna tennismótið. NORDICPHOTOS/AFP

ALBERT ÆTLAR NORÐUR Albert II fursti stillti sér upp fyrir ljósmyndara á blaðamannafundi í Mónakó í byrjun vikunnar í tilefni af áformuðum leiðangri hans á Norðurpólinn í vor. MYND/AP

Fyrirtækið Mónakó

Á Mónakó hefur lengi hvílt sú ímynd að vera bæði einn af uppáhaldsleikvöllum þotuliðsins og staður sem veitir hinum forríku skjól fyrir skattmanni í heimalöndum sínum og peningaþvætti og önnur vafasöm fjármálaumsýsla fer fram í skjóli strangrar bankaleyndar. Brezki rithöfundurinn Somerset Maugham komst svo að orði að Mónakó væri sólríkur staður fyrir skuggalegt fólk. Fyrir nokkrum áratugum kom hátt í helmingur allra tekna mónakóska ríkissjóðsins af spilavítisrekstri. En Rainier fursti beitti sér mjög til að breyta þessu og nú er svo komið að spilavítin skila aðeins fáeinum prósentum af ríkistekjunum. Hann samþykkti eftir deilur við frönsk stjórnvöld að skattleggja franska ríkisborgara sem voru heimilisfastir í Mónakó og leggja skatta á fyrirtæki sem leituðu frá Frakklandi til skattaskjólsins við Rívíeruna.

„Ég er nokkurs konar yfirmaður fyrirtækis," sagði Rainier III eitt sinn í viðtali þegar hann talaði um hvernig hann hefði umbylt Mónakó.

Á síðustu árum hefur tekist að skjóta fleiri stoðum undir efnahagslíf furstadæmisins á ýmsum sviðum þjónustuviðskipta en einnig með sérhæfðum smáiðnaði. Mónakósk yfirvöld hafa sótzt sérstaklega eftir því að fá alþjóðleg fyrirtæki til að flytja Evrópuhöfuðstöðvar sínar til furstadæmisins. Árið 2001 var ráðizt í að stækka til muna aðstöðuna í aðalhöfninni þar sem skemmtiferðaskip geta lagzt að bryggju og heil hverfi fyrirtækjabygginga reist á uppfyllingum.

Virkt í alþjóðasamstarfi

Furstadæmið varð fullgilt aðildarríki Sameinuðu þjóðanna árið 1993. Mónakó er aðili að mörgum alþjóðastofnunum og -sáttmálum, svo sem Evrópuráðinu. Aðalskrifstofur Alþjóða sjómælingastofnunarinnar (IHB) eru til húsa í Mónakó. Þar er einnig rótgróið haffræðisafn, stofnað í furstatið Alberts I Svalbarðafara. Mónakó heldur úti 10 sendiskrifstofum í Vestur-Evrópu og fastanefnd hjá SÞ í New York. Heiðursræðiskrifstofur Mónakó er að finna í 106 borgum í 45 löndum.

Furstafjölskyldan, Grimaldiættin, hefur verið formlega við völd í Mónakó síðan árið 1419. Samkvæmt samkomulagi við Frakka sem gert var á 19. öld var kveðið á um að Mónakó yrði sjálfstætt ríki svo lengi sem þjóðhöfðinginn væri réttborinn til erfða furstastólsins. Þar sem Albert hefur ekki kvænzt og á ekki skilgetin börn komu upp áhyggjur meðal þegnanna af því að reyna myndi á þetta ákvæði þegar hann félli frá. En þessu var bjargað með breytingu á erfðalögunum sem heimila að ríkiserfðirnar gangi til systkinabarna furstans. Eignist Albert ekki börn verður Andrea, elzti sonur Karólínu, næsti fursti Mónakó. ■

Jólagjafir
-sem gaman er að!

499 kr.

499 kr.

499 kr.

499 kr.

499 kr.

1999 kr.
Rifið niður og endurreist!

1299 kr.

999 kr.

Stór og fínn DRAUMAKASTALI fyrir prinsessurnar

1299 kr.

499 kr.

999 kr.

26 HLUTA GLÆSIHÚS!

2999 kr.
-með ljósagangi og hljóðum!

Frábært úrval!

999 kr.

FJARSTÝRÐUR FJALLATRUKKUR
* 9.6v hleðslurafhlaða
* Hleðslutæki
* Tveggja hraða
*Demparar að framan og að aftan

5999 kr.

TÓNLISTAR TEIKNIBORÐ (fyrir rafhlöður)

1499 kr.

Nýtt kortatímabil!

EKKERT BRUDL

www.bonus.is

SERVÖRU VERSLANIR

499 kr.

999 kr.

2999 kr.

1299 kr.

1299 kr.

SERVÖRU VERSLANIR

FULLBÚIÐ STÆRÐAR DÚKKUHÚS

Opið 12.00 til 18.00 í sunnudagsbúðum!

ERAN/Landlist

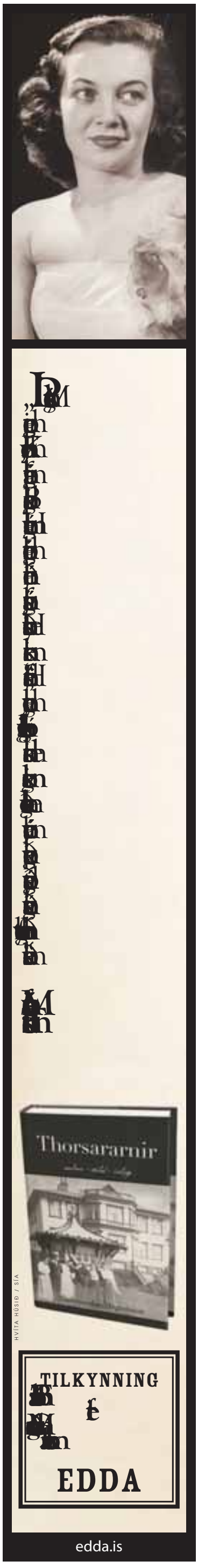
Þú
Hvítu
Hús
Hvítu
Hús
Hvítu
Hús

Fyrir börn á öllum aldri!

Uppáhaldsljóðin okkar

Ný barnaplata með nýjum lögum við sérvalin ljóð Þórarins Eldjárns. Meðal flytjenda eru Birgitta Haukdal, Hildur Vala, Sveppi, Selma, Felix o.fl.
Á DVD diski sem einnig fylgir með er að finna myndbönd við öll lög plötunnar.

Jólaskraut

Margar af skærustu stjörnum íslenskrar popptónlistar eru hér saman komnar og flytja með sínu nefi nýleg en sígild jólalög í poppaðri kantinum. Jólastemning á léttum nótum eins og hún gerist allra best.

Ávaxtakarfan · DVD

Barnasöngleikurinn vinsæli kominn á DVD. Jónsi, Birgitta, Selma og allir hinir fara á kostum í bráðskemmtilegum barnasöngleik eftir Þorvald Bjarna Þorvaldsson og Kristlaugu Maríu Sigurðardóttur. Frábær skemmtun með góðum boðskap fyrir börn á öllum aldri.

Galdrabókin

Tónlist Margrétar Örnólfsdóttur úr þessari stórskemmtilegu þáttaröð sem sýnd eru á Stöð 2 í desember. Meðal flytjenda má nefna Birgittu Haukdal, Hjálmar Hjálmarsson, Ólafíu Hrönn Jónsdóttur o.fl. Aukaplata fylgir, með lögunum án söngs (karóki) svo allir geti tekið undir.

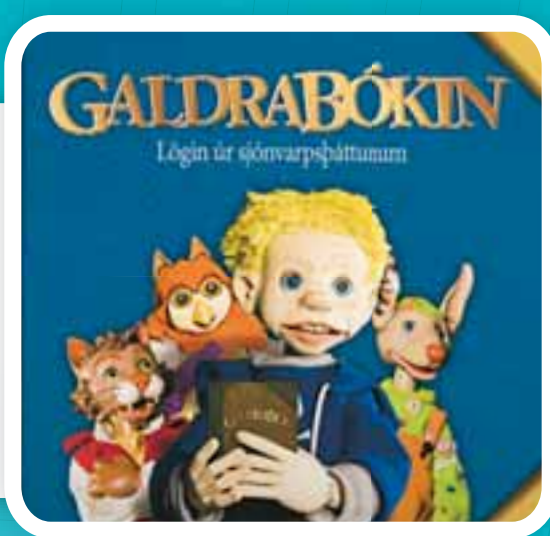

Kalli á þakinu

Skemmtileg plata með lögunum og leiknum atriðum úr sýningunni stórskemmtilegu sem slegið hefur í gegn í Borgarleikhúsinu í ár. Sveppi fer á kostum sem Kalli. Bráðskemmtileg barnaplata sem kemur ungum sem öldnum í gott skap.

Benedikt búálfur · DVD

Barnasöngleikurinn stórskemmtilegi eftir Þorvald Bjarna Þorvaldsson og Ólaf Gunnar Guðlaugsson loksins fáanlegur á DVD. Frábær skemmtun með Björgvini Franz Gíslasyni, Selmu Björnsdóttur, Hinriki Ólafssyni, Láru Sveinsdóttur o.fl.

góða skemmtun um jólin ►

sena

Allra bestu cappuccino vélarnar frá Isomac

Það blundar "baristi" í mörgum. Við bjóðum cappuccino vélar fyrir þá sem taka kaffi alvarlega. Það er ekki bara bara fallegt útlit sem einkennir þessar handsmíðuðu kaffivélar frá Isomac í Milanó – þú leikur þér að því að búa til besta kaffibollann sem gesturinn hefur smakkað. **Rituale** (22kg) hefur allt það sem hægt er að biðja um, falleg, kraftmikil og fúnksjónísk vél. **Mondiale** (26kg) er sú nýjasta frá Isomac og einkennist af mýkri línum í hönnun. Komdu við og sjáðu, þreifaðu og smakkaðu kaffið. Fer nú hver að verða síðastur að tryggja sér Isomac kaffivél fyrir þessi jól.

Verslunin KAFFIBOÐ
Á horni Grettisgötu og Barónsstígs.
Sími: 562 1029
www.kaffibod.is
ISOMAC

Seinni hálfleikur hjá System of A Down

Önnur plata rokksveitarinnar System of a Down á þessu ári, Hypnotize, er komin út. Platan Mezmerize, sú fyrri í tvíleik sveitarinnar, kom út í maí og naut mikilla vinsælda.

Rick Rubin sá um upptökustjórn á nýju plötunni rétt eins og á þeirri fyrri ásamt gítarleikaranum Daron Malakian. Fyrsta smáskífulag Hypnotize er titillag plötunnar.

Hypnotize, sem er fimmta plata System of a Down, er gefin út í tveimur útgáfum. Á báðum útgáfunum eru 12 ný lög með sveitinni auk mynda eftir Vartan Malakian, föður Daron.

Umbúðir nýju plötunnar eru hannaðar þannig að hægt er að fella hana inn í umbúðir þeirrar gömlu þannig að úr verði einn sameinaður pakki þar sem myndir Vartan smella saman. Á viðhafnarútgáfu plötunnar er jafnframt heimildarmynd eftir Gariné Torossian þar sem hann fjallar um gerð beggja platnanna.

SYSTEM OF A DOWN Rokksveitin System of a Down er að gefa út sína fimmtu plötu.

Einnig má geta þess að lokalag Hypnotize, Soldier Side, bindur endahnút á fyrsta lag Mezmerize, Soldier Side Intro.

System of a Down var stofnuð í suðurhluta Kaliforníu um miðjan tíunda áratuginn. Stofnmeðlimirnir, sem eru af armenskum uppruna, voru söngvarinn Serj Tankina, gítarleikarinn Daron Malakian, bassaleikarinn Shavo Odadjian og John Dolmayen sem lemur húðir. Með Mezmerize og Hypnotize hefur System of a Down fest sig rækilega í sessi sem ein fremsta og jafnframt framsæknasta rokksveit heimsins í dag.

VERÐLAUNAKROSSGÁTAN

NR. 34

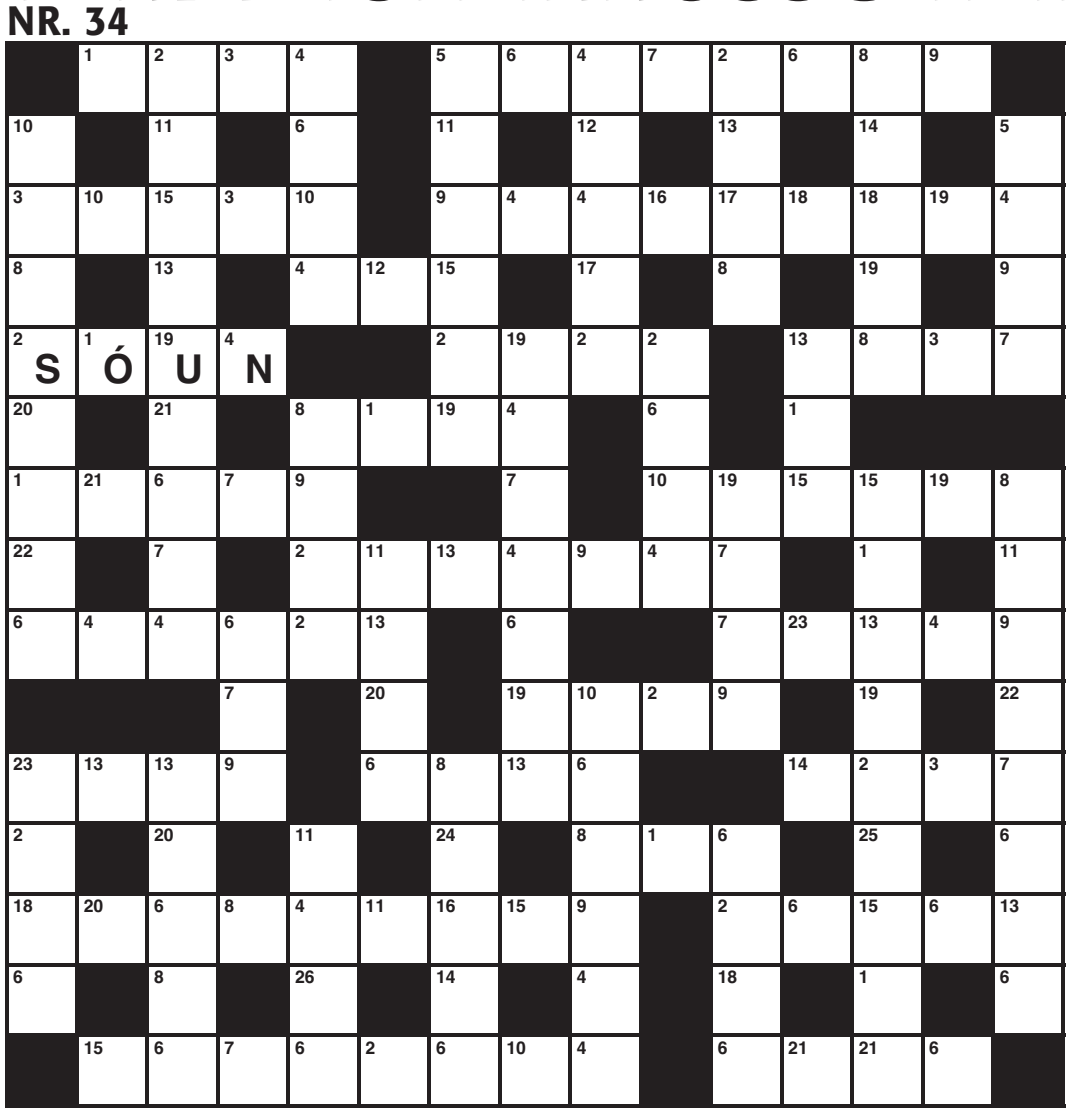

A Á B Đ D E É F G H I Í J K L M N O Ó P R S T U Ú V X Y Ý Þ Æ Ö

Í sunnudagskrossgátu Fréttablaðsins eru gefnir 4 bókstafir sem á að færa í númeraða reiti. Í dag er S til dæmis í reit merktum 2 og fer þá S í alla aðra reiti með því númeri. U er í reit númer 19 og fer í alla aðra reiti gátunnar númer 19 o.s.frv. Til þess að leysa gátuna þarf að finna út hvaða bókstafir eiga að standa í auðu reitunum (bókstafirnir c, z, q og w eru ekki notaðir). Þegar því verkefni er lokið er hægt að finna lausnarorð gátunnar, sem er í þetta sinn karlmannsnafn*

Lausnarorð

5	6	7	7	11	2

Lausnarorðið er hægt að senda inn með SMS-skeyti á númerið 1900. Dæmi um hvernig SMS gæti litið út ef lausnarorðið væri Jón: þá sendir þú SMS sem segir: **JA LAUSN JON** í númer 1900.

*Ráðning gátunnar birtist í blaðinu eftir tvær vikur.

Dregið verður næstkomandi fimmtudag kl. 12.
SMS-skeytið kostar 99 krónur

Lausn nr. 32

	Í	S	O	G		V	A	L	N	E	F	N	D	
J		O		E		É		O		Đ		E		H
A	F	R	E	K		L	É	T	T	L	E	I	K	I
P		A		K	Ó	R		T		I		T		R
A	U	L	A			Á	R	Ó	S		B	A	U	Đ
N		E		J	A	Đ	I		A		Ó			
S	I	G	L	A			T		R	O	T	Þ	R	Ó
K		U		R	Y	Đ	F	R	Í	R		A		T
A	F	R	I	Đ	A		Ö			G	Í	G	U	R
			Đ		R		N	Ó	T	A		M		Ú
F	Ý	S	N		D	Ö	G	G			H	Æ	L	L
I		K		F		R		I	L	M		L		E
P	R	J	Ó	N	A	V	É	L		I	L	S	I	G
A		Ö		Æ		U		D		Đ		K		A
	Á	L	A	S	A	N	D	I		A	G	A	T	

MARKAÐURINN
FYLGIR FRÉTTABLAÐINU ALLA MIÐVIKUDAGA
Sögurnar, tölurnar, fólkið.
AUGLÝSINGASÍMI
550 5000

allt hús
Alla mánudaga

allt - atvinna

atvinna o.fl.

Margs konar aðstoð hjá Vinnumiðlun ungs fólks bls. 2
Rapparinn Bent farinn að vinna í plötubúð bls. 8

ER ÞÍN ATVINNUAUGLÝSING HÉR?

MEST LESNA ATVINNUBLAÐ LANDSINS

FRÉTTABLAÐIÐ

	Sólarupprás	Hádegi	Sólarlag
Reykjavík	10.53	13.18	15.42
Akureyri	11.03	13.03	15.02

Heimild: Almanak Háskólans

Góðan dag

Í dag er sunnudagurinn 4. desember
338. dagur ársins 2005

SMÁAUGLÝSINGAR

Flokkar

Bílar & farartæki

Keypt & selt

Þjónusta

Heilsa

Skólar & námskeið

Heimilið

Tómstundir & ferðir

Húsnæði

Atvinna

Tilkynningar

SMÁAUGLÝSINGAR
SÍMI: 550 5000

ÞÚ GETUR PANTAÐ SMÁAUGLÝSINGAR Á visir.is

VÍSIR

MARKAÐURINN

AUGLÝSINGASÍMI
550 5000

Sóley Halla Möller og Kristján Henrý Richter sonur hennar með pomeranian-tíkinni Lukku. FRÉTTABLAÐIÐ/VILHELM

Jólaklipping í Dýrabæ

Sóley Halla Möller er hundasnyrtir og vinnur við að snyrta hunda í Dýrabæ. Hún segir að það sé mjög mikið að gera fyrir jólin.

Sóley hefur verið hundasnyrtir í tíu ár en hún fór á sex vikna námskeið í Bretlandi til þess að öðlast réttindi. Hún átti sjálf risa púðulhund á þeim tíma og hann þurfti að snyrta reglulega og það vakti áhuga hennar á því að leggja starfið fyrir sig. „Það verður hins vegar enginn útlærður hundasnyrtir eftir sex vikna námskeið því þetta er eilífðarnám," segir Sóley. Hún segir að til þess að verða góður hundasnyrtir þurfi fólk að vera duglegt að æfa sig og vera vakandi fyrir tískunni. „Það eru ákveðnir tískustraumar í hundasnyrtingu eins og öðru og svo eru alltaf að koma ný tól og tæki og það þarf að fylgjast með því líka."
Sóley segir að það séu mismunandi klippingar fyrir hverja hundategund og hundasnyrtar fylgi þeim yfirleitt nema eigendurnir séu með einhver jar sérstakar óskir. „Sumir vilja kannski að hundarnir séu klipptir styttra en hefðbundið er og þá gerir maður það bara." Hún segir að það sé líka misjafnt eftir tegundum hversu oft þurfi að láta snyrta hundana. „Flestir koma með hundana sína fyrir jólin og það er brjálað að gera núna og margir löngu búnir að panta tíma."

Sóley segir að nánast undantekningarlaust séu hundarnir prúðir og stilltir og þær séu mjög þolinmóðar við þá í Dýrabæ. „Það er ekki hægt að vinna við þetta nema hafa gott skap og fólk sem hefur ekki stjórn á skapi sínu á ekki að vinna með dýr." Hún segir að starfið sé mjög gefandi og það sé gaman að sjá hunda sem koma skítugir inn, fara snyrtilega og vel lyktandi út. „Það er bara yndislegt að fá að vinna með dýrum fyrir þá sem hafa þolinmæði í það," segir Sóley.

emilia@frettabladid.is

LIGGUR Í LOFTINU

[ATVINNA]

Umsóknir um styrki í styrktar- og sjúkrasjóði BHM sem bundnir eru við almanaksárið 2005, verða að hafa borist skrifstofu BHM eða verið póstlagðar þann 9. desember næstkomandi. Umsóknir sem berast síðar verða afgreiddar í janúar 2006 og munu tilheyra almanaksárinu 2006. Ekki verður um undanþágur að ræða frá þessu. Þetta er fyrst og fremst mikilvægt vegna líkamsræktarstyrkja, meðferðarstyrkja og tannviðgerðarstyrkja.

Feður í fæðingarorlofi taka aðeins fjóra daga umfram sjálfstæðan rétt samkvæmt nýrri töflu í Staðtölum Tryggingastofnunnar fyrir árið 2004. Feður barna sem fæddust á árinu 2004 taka að jafnaði aðeins fjóra daga í fæðingarorlof umfram þriggja mánaða sjálfstæðan rétt sinn. Það merkir að mæður taka yfirleitt allan sameiginlega tímann eða sex mánuði.

Verslunarmannafélag Reykjavíkur hefur ákveðið senda ekki út jólakort í ár og lætur í staðinn FAAS, Félags aðstandenda alzheimerssjúkra og annarra minnissjúkra njóta góðs af. Á heimasíðu þeirra alzheimer.is er að finna upplýsingar um margþætta starfsemi félagsins en félagið stendur meðal annars fyrir öflugri fræðslu um alzheimer sjúkdóminn og aðstæður þeirra sem við hann búa.

FJÖLBREYTT OG SPENNANDI STARF HJÁ SAMBANDI ÍSLENSKRA SPARISJÓÐA

Samband íslenskra sparisjóða vantar hagfræðing, viðskiptafræðing eða verkfræðing í nýtt starf.

Ítarlegar upplýsingar og umsóknir á **www.job.is**

Fíton/SÍA

prentmet
HRAÐÞJÓNUSTA

BÍLSTJÓRI - RITARI

Prentmet óskar að ráða í eftirfarandi störf sem fyrst:

Bílstjóra með meirapróf
Vinnutími kl. 8:30 - 16:30. Starfið er aðallega fólgið í:
- Útkeyrslu
- Viðhaldi og umhirðu bíls
- Umsjón með afhendingu verka
- Prófarkasendingum

Ritara og símvörslu
Vinnutími kl. 13:00 - 17:00. Starfið er aðallega fólgið í:
- Móttöku viðskiptavina
- Svörun síma
- Móttöku skilaboða til starfsmanna
- Gerð reikninga og prentun á reikningum.

Við leitum að duglegu fólki með framúrskarandi þjónustulund, sem er gott í samskiptum, sýnir frumkvæði og getur unnið undir álagi.

Atvinnuumsókn er á heimasíðunni www.prentmet.is og einnig liggja umsóknareyðublöð frammi í afgreiðslu, Lynghálsi 1. Umsóknarfrestur er til 9. desember.

Við mat á umsóknum verður tekið sérstakt tillit til reynslu og þekkingar umsækjenda. Við óskum eftir reyklausu fólki.

Prentmet býður upp á hágæða prentun þar sem hraði, gæði og persónuleg þjónusta fara vel saman í framleiðslunni. Lögð er rík áhersla á að starfsfólki líði vel á vinnustað.

Prentmet er vel tækjum búin prentsmiðja í glæsilegu húsnæði að Lynghálsi 1.

Vinnustaðapartý

eru tilvalin á þessum árstíma. Það getur verið gaman að bjóða vinnufélögunum heim og kynnast þeim betur. Fólk kynnist alltaf betur þegar það gerir eitthvað saman utan vinnu.

Eftirlaunavandi iðnríkjanna

Hópur eftirlaunaþega verður æ fjölmennari á Vesturlöndum á meðan þeim sem greiða í eftirlaunasjóði fer fækkandi.

Í iðnríkjunum verður sú staða æ meira áberandi að eldri borgurum á eftirlaunum fjölgar á meðan fólki á vinnumarkaði sem greiðir í lífeyrissjóðina fækkar.

Samkvæmt samantekt OECD er opinber eftirlaunaaldur í kringum 65 ára í flestum þessara landa en flestir hætta reyndar að vinna mun fyrr og fæstir seinna en þessi aldur segir til um. Karlmenn á Íslandi, í Sviss og Japan eru reyndar undantekning en þeir vinna yfirleitt lengur en lögbundinn eftirlaunaaldur segir til um, þeir japönsku jafnvel 10 árum lengur. Þetta kemur fram í The Economist.

Þær kynslóðir sem komast á eftirlaun á næstu árum eru afar fjölmennar vegna mannfjöldasprengju sem átti sér stað á Vesturlöndum upp úr síðari heimstyrjöldinni en það sama er ekki hægt að segja um næstu kynslóðir á eftir. Í sumum löndum hefur komið upp sú hugmynd að hækka eftirlaunaaldurinn, til dæmis í Bretlandi og Þýskalandi þar sem hægt og sígandi á að hækka eftirlaunaaldurinn úr 65 árum að meðaltali upp í 67 ára eftir 15-30 ár. En fleira verður að koma til ef þessi tilraun á að takast, að mati Economist, einkum þarf viðhorf vinnuveitenda til eldra starfsfólks að breytast. ■

Allt er öldruðum fært og engin ástæða til að láta fullfrískt fólk hætta að vinna þó það nái 67 ára aldri.

145 verkalýðsleiðtogar myrtir á síðasta ári

Í mörgum löndum heims er litið á verkalýðsfélög sem ógn og stöðugt brotið á réttindum meðlima þeirra.

Árið 2004 voru 145 manneskjur myrtar vegna þess að þær tóku þátt í starfi verkalýðsfélaga. Þetta kemur fram á vef BSRB, bsrb.is, og er meðal þess sem kemur fram árlegri skýrslu Alþjóðasambands frjálsra verkalýðsfélaga um brot gegn réttindum verkalýðsfélaga. Eru þar rakin viðvarandi brot gegn rétti fólks til að mynda og vera í verkalýðsfélögum og eru þessi brot af öllum toga. Meðal þeirra glæpa sem framdir eru gegn verkalýðsforkólfum eru morð, ofbeldi, fangelsisvist og bann við tilvist verkalýðsfélaga og þá eru ótalinn sá fjöldi sem er rekinn úr starfi fyrir það eitt að krefjast sanngjarnra réttinda og

Lech Walesa.

í löndum án velferðarkerfis, þýðir það ávísun á fátækt og örbirgð. ■

Íslenskir prentarar prenta íslenskar bækur

Íslenskar bækur eru í æ ríkara mæli prentaðar hérlendis.

Íslenskar bækur eru í meira mæli prentaðar hérlendis í ár en í fyrra. Bókasamband Íslands gerði könnun á þessu efni sem birtist í Bókatíðindum og hún sýnir að hlutfall prentunar innanlands hefur aukist um 1,5% frá síðasta ári. Þetta er vel af sér vikið hjá íslenskum prentfyrirtækjum, ekki síst þegar tekið er tillit til hás gengis íslensku krónunnar sem gerir samkeppni við erlendar prentsmiðjur enn erfiðari. 33% barnabóka eru prentaðar hérlendis og 62,3% skáldverka. Fræðibækur eru flestar prentaðar hér á landi eða 78,6%. Það er því ljóst að íslenskur prentiðnaður er í sókn og er það vel.

Gerður Dýrfjörð, verkefnisstjóri hjá Vinnumiðlun ungs fólks, segir fólk í atvinnuleit ekki alltaf kunna að fylla út atvinnuumsóknir og ferilskrár. Hjá vinnumiðluninni er boðið upp á aðstoð við hvort tveggja. FRÉTTABLAÐIÐ/HEIÐA

Aðstoð við gerð umsókna og ferilsskráa

Ungt fólk í atvinnuleit getur fengið margs konar aðstoð hjá Vinnumiðlun ungs fólks.

Vinnumiðlun ungs fólks hefur haft það að meginmarkmiði að úthluta ungu fólki sumarstarf. Á síðasta ári var hins vegar ákveðið að miðlunin skyldi starfa allt árið. Henni er ætlað að styrkja stöðu ungs fólks í Reykjavík á atvinnumarkaði, efla rannsóknir á atvinnuþátttöku ungs fólks og koma á samstarfi við fyrirtæki og stofnanir.

„Vinnumiðlun ungs fólks leitast við að hjálpa ungu fólki í atvinnuleit," segir Gerður Dýrfjörð verkefnisstjóri. „Við aðstoðum fólk frá 17 ára aldri og upp úr á marga vegu. Í könnun sem við gerðum í sumar kom fram að þátttakendur vildu sjálfsstyrking arnámskeið, áhugasviðsgreiningu og þjálfun í viðtalstækni. Við gefum leiðbeiningar um hvar þessa þjónustu er að fá og gefum ákveðnar grunnleiðbeiningar," segir Gerður. „Á heimasíðu okkar er líka að finna upplýsingar og leiðbeiningar sem gott er að líta yfir."

Eitt af því sem Vinnumiðlun ungs fólks býður upp á er aðstoð við gerð atvinnuumsókna og ferilskráa. „Fólk veit ekki alltaf hvernig er best að fylla út umsókn. Stundum er beðið um upptalningu á námi og fyrri störfum. Þeir sem hafa ekki margt að setja í þessa reiti geta þess í stað dregið fram það sem fer þeim vel úr hendi, hverjir helstu styrkleikar þeirra eru og hæfni, og sagt aðeins frá sjálfum sér. Þetta getur skipt miklu máli til að komast í viðtal," segir Gerður og bætir við að hægt sé að fá aðstoð við gerð ferilskrár sem geti nýst til margra ára með því að bæta inn í hana eftir því sem við á.

Vinnumiðlun ungs fólks hefur séð um ráðningar í sumarstörf á vegum Reykjavíkurborgar. „Þetta eru um 1.700 til 2.000 störf á hverju ári. Mest í gatnamála- og garðyrkjudeild en líka mikið í íþrótta- og tómstundastarfi. Það eru líka mörg önnur störf í boði en í minna mæli. Ungt fólk þekkir þá þjónustu sem við bjóðum upp á á sumrin. Nú getur það komið á veturna líka og fengið aðstoð," segir Gerður að lokum.

einareli@frettabladid.is

Hafðu stjórn á streitunni

Hófleg streita getur virkað afkastahvetjandi en verði streitan of mikil er voðinn vís og geta afleiðingarnar verið allt frá kulnun í starfi upp í alvarleg atvinnumistök og sjúkdóma.

Sextíu prósent læknaheimsókna í Bandaríkjunum eru vegna sjúkdóma og veikinda sem rekja má til streitu. Fjörutíu prósent starfsmanna telja sig vinna of mikið og vera undir of miklu álagi, samkvæmt tölum frá bandaríska vinnueftirlitinu, og bandarískt efnahagslíf tapar árlega 300 milljörðum dollara vegna veikinda og annarra þátta sem rekja má til streitu. Þetta kemur fram í nýlegri umfjöllun í viðskiptatímaritinu Harvard Business Review.

Streita er lífeðlisfræðileg viðbrögð við bæði góðum og slæmum breytingum. Hún getur örvað afköst okkar, skerpt einbeitinguna og gefið okkur aukinn kraft en hún getur einnig haft skaðleg áhrif á heilsu fólks, segir Herbert Benson læknir sem lengi hefur rannsakað áhrif streitu.

Streita getur valdið alvarlegum veikindum.

Benson segir að finni maður streituna hlaðast upp innra með sér, sé nauðsynlegt að leggja vandamálin til hliðar og einbeita sér að öðru. Flestir hafa upplifað hvernig lausninni á vandamálunum getur allt í einu skotið upp í hugann hafi maður hætt að velta sér upp úr þeim og sé farinn að einbeita sér að öðru. Benson leggur til að fólk noti þessa aðferð reglulega, og haldi síðan í vellíðanina og sjálfstraustið sem kemur í kjölfarið þegar vandamálin eru leyst. ■

Deildarstjóri Ísafirði

VEGAGERÐIN

Staða deildarstjóra hjá umferðarþjónustu Vegagerðinnar á Ísafirði er laus til umsóknar. Laun skv. kjarasamningi viðkomandi stéttarfélags og fjármálaráðherra.

Starfssvið:
- Skipulagning og framkvæmd upplýsingagjafar um færð og ástand vega
- Umsjón með símsvörun
- Umsjón með auglýsingum og tilkynningum til fjölmiðla
- Útgáfa bæklinga og leiðbeininga
- Skráning og úrvinnsla gagna

Menntunar- og hæfniskröfur:
- Háskólapróf (90 einingar)
- Æskileg reynsla á fjölmiðla- eða ferðamálasviði
- Góð tungumálakunnátta
- Góðir samstarfshæfileikar

Vegagerðin er eftirsóknarverður vinnustaður sem hentar jafnt báðum kynjum.

Umsjón með starfinu hafa Auður Bjarnadóttir (audur@img.is) og Guðlaugur Arnarsson (gudlaugura@img.is) hjá Mannafli - Liðsauka. Umsóknarfrestur er til og með 19. desember nk. Umsækjendur eru vinsamlega beðnir um að sækja um starfið á heimasíðu Mannafls - Liðsauka.

IMG MANNAFL LIÐSAUKI
Borgartúni 27
105 Reykjavík
Sími 540 7100
mannafl@img.is

Skipagötu 16
600 Akureyri
Sími 461 4440
www.mannafl.is

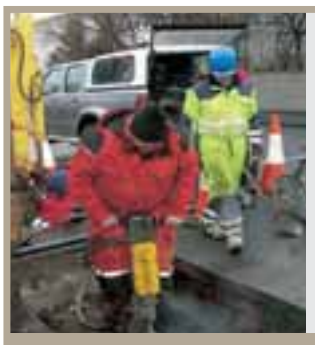

Orkuveita Reykjavíkur óskar að ráða öflugan einstakling í stöðu deildarstjóra Framkvæmdadeildar, sem er innan Framkvæmdasviðs Orkuveitunnar

Deildarstjóri óskast

Orkuveita Reykjavíkur er sjálfstætt þjónustufyrirtæki sem aflar og dreifir vistvænni orku á sem hagkvæmastan hátt og í sátt við umhverfið.

Á þjónustusvæði fyrirtækisins býr meira en helmingur íslensku þjóðarinnar.

Stefna Orkuveitunnar er að veita viðskiptavinum sínum bestu mögulegu þjónustu og sjá þeim fyrir ódýrri vistvænni orku sem framleidd er úr endurnýjanlegum íslenskum orkulindum. Þannig stuðlar fyrirtækið að aukinni notkun hreinnar innlendrar orku og leggur um leið sitt af mörkum til nýsköpunar og framfara í landinu.

Starfsemi Orkuveitu Reykjavíkur tekur mið af skynsamlegri nýtingu orkulinda og fyrirtækið er til fyrirmyndar í umgengni á eigin umráðasvæðum og vinnur þar að uppgræðslu lands og friðun dýralífs.

Það er stefna Orkuveitu Reykjavíkur að auka hlut kvenna í stjórnunar- og ábyrgðarstöðum innan fyrirtækisins.

Framkvæmdadeild Orkuveitu Reykjavíkur hefur aðsetur í höfuðstöðvum Orkuveitunnar að Bæjarhálsi.

Starfs- og ábyrgðarsvið:

Deildarstjóri Framkvæmdadeildar stýrir öflugri sveit starfsmanna sem sjá um allar verklegar framkvæmdir sem unnar eru af eigin vinnuflokkum og verkstæðum Orkuveitunnar. Í deildinni starfa 160 manns. Verkefni deildarinnar ná til dreifikerfa rafmagns, hitaveitu, kalda vatns, gagnaveitu og fráveitu auk annarra verkefna sem henni eru falin, s.s. varðandi fasteignir OR. Deildarstjóri ber ábyrgð á rekstri deildarinnar, fjárhagslega og faglega. Deildarstjóri vinnur mjög náið með sviðstjóra Framkvæmdasviðs og gerir starfið miklar kröfur til starfsmannsins.

Menntunar- og hæfniskröfur:

Hæfniskröfur eru að umsækjendur hafi háskólamenntun á sviði verkfræði og/eða viðskipta eða sambærilegu. Þeir þurfa að hafa góða reynslu af stjórnun verklegra framkvæmda, t.d. úr verktakastarfsemi. Æskilegt er að þeir hafi haft mannaforráð. Þá er lögð mikil áhersla á fagmennsku, frumkvæði, metnað og samskiptahæfileika.

Upplýsingar og umsjón með úrvinnslu umsókna hafa Helga Jónsdóttir (helga@img.is) og Sigrún Ýr Árnadóttir (sigrun@img.is) hjá Mannafli-Liðsauka. Umsóknarfrestur er til og með 7. desember n.k.

Umsækjendur eru vinsamlega beðnir að leggja inn umsókn á heimasíðu Mannafls-Liðsauka: www.mannafl.is og sendið jafnframt ferilskrá og yfirlit yfir umsagnaraðila.

Farið er með umsóknir sem trúnaðarmál og öllum umsækjendum svarað.

IMG MANNAFL LIÐSAUKI

Orkuveita Reykjavíkur

ÍSLENSKA AUGLÝSINGASTOFAN SÍA.IS ORK 30398 11/2005

Lagerstarf

Rekstrarvörur
...vinna með þér
Réttarhálsi 2 • 110 Reykjavík

553606

Rekstrarvörur óska eftir að ráða starfsmann á lager RV að Réttarhálsi. Leitað er að röskum, traustum, þjónustulunduðum, kurteisum og snyrtilegum einstaklingi sem vill vinna með góðri liðsheild.

Í starfinu felst tiltekt og móttaka á vörum, tiltekt á pöntunum, umhirða á lager og annað tilfallandi.

Vinnutími er frá kl. 8:00-18:00 mánudaga - föstudaga. Um framtíðarstarf er að ræða. Æskilegt er að viðkomandi sé eldri en 25 ára. Mötuneyti er á staðnum.

Skráning og upplýsingar á www.vinna.is

Vinna.is
Sími 511-1144
www.vinna.is

vinna.is ATVINNUMIÐLUN

Sérfræðingur í uppsetningu kannana

IMG GALLUP

IMG óskar eftir að ráða metnaðarfullan og skipulagðan einstakling í starf sérfræðings í meðhöndlun gagna og uppsetningu kannana.

Starfssvið:
- Vinna við upplýsingakerfi og forritun
- Uppsetning kannana
- Skráning og greiningarvinna

Menntunar- og hæfniskröfur:
- Háskólamenntun æskileg, t.d. á sviði sálfræði, mannfræði, félagsfræði eða sambærileg menntun
- Mjög góð tölvu- og íslenskukunnátta
- Hæfni í mannlegum samskiptum
- Samviskusemi og mikil nákvæmni

Umsjón með starfinu hafa Ragnheiður S. Dagsdóttir (ragnheidur@img.is) og Hildur Sif Arnardóttir (hildursif@img.is) hjá Mannafli - Liðsauka. Umsóknarfrestur er til og með 11. desember nk. Umsækjendur eru vinsamlega beðnir um að sækja um starfið á heimasíðu Mannafls - Liðsauka.

IMG MANNAFL LIÐSAUKI
Borgartúni 27
105 Reykjavík
Sími 540 7100
mannafl@img.is

Skipagötu 16
600 Akureyri
Sími 461 4440
www.mannafl.is

Umferðar-eftirlitsmaður

VEGAGERÐIN

Staða umferðareftirlitsmanns hjá lögfræðideild, umferðar-eftirliti í Reykjavík eru laus til umsóknar. Laun skv. kjara-samningi fjármálaráðherra og SFR.

Starfssvið:
- Eftirlit með umferð á vegum
- Skráning gagna
- Úrvinnsla gagna og skýrslugerð

Menntunar- og hæfniskröfur:
- Stúdentspróf eða sambærileg menntun
- Tölvu- og málakunátta
- Frumkvæði og hæfni til að vinna sjáfstætt
- Góðir samstarfshæfileikar

Vegagerðin er eftirsóknarverður vinnustaður sem hentar jafnt báðum kynjum.

Umsjón með starfinu hafa Auður Bjarnadóttir (audur@img.is) og Guðlaugur Arnarsson (gudlaugura@img.is) hjá Mannafli - Liðsauka. Umsóknarfrestur er til og með 19. desember nk. Umsækjendur eru vinsamlega beðnir um að sækja um starfið á heimasíðu Mannafls - Liðsauka.

IMG MANNAFL LIÐSAUKI
Borgartúni 27
105 Reykjavík
Sími 540 7100
mannafl@img.is

Skipagötu 16
600 Akureyri
Sími 461 4440
www.mannafl.is

Sölu- og markaðsstjóri óskast!

Við leitum að traustum sölu- og markaðsstjóra. Góð laun í boði fyrir duglegan og reglusaman starfsmann, karl eða konu.

Þeir sem hafa áhuga, sendi inn umsókn í tölvupósti á isprent@isprent.is

Íslandsprent

Íslandsprent • Steinhella 10 • 221 Hafnarfjörður • 569 7200 • www.isprent.is

Leikskólastjóri

Laus er til umsóknar staða leikskólastjóra við nýjan fjögurra deilda leikskóla í Sveitarfélaginu Álftanesi.

Starfssvið
- Starfar samkvæmt lögum og reglugerð um leikskóla, öðrum lögum er við eiga, aðalnámskrá leikskóla og stefnu viðkomandi sveitarfélags.
- Stjórnar daglegri starfsemi leikskólans, ber ábyrgð á gerð námskrár, ársáætlunar, ársskýrslu og mati á starfsemi leikskólans og skilar til rekstraraðila.
- Ber ábyrgð á rekstri leikskólans.

Menntun og starfsreynsla
- Leikskólakennari.
- Æskileg framhaldsmenntun á sviði stjórnunar og/eða reynsla af stjórnun.

Launakjör samkvæmt kjarasamningum Launanefndar sveitarfélaga.

Umsóknum fylgi greinargerð umsækjenda um áherslur sínar og faglega sýn á leikskólastarfið.
Öllum umsóknum verður svarað.

Umsóknir óskast fylltar út á **www.hagvangur.is** fyrir 12. desember nk.
Númer starfs er **4968**. Upplýsingar veita Þórir Þorvarðarson og Kristín Guðmundsdóttir.
Netföng: thorir@hagvangur.is kristin@hagvangur.is

Sveitarfélagið ÁLFTANES

Sjá einnig upplýsingar um Sveitarfélagið Álftanes: **www.alftanes.is**

HAGVANGUR - við ráðum

Skógarhlíð 12 • 105 Reykjavík • Sími 520 4700 • www.hagvangur.is

Félagsráðgjafi

Laus er til umsóknar 50% staða félagsráðgjafa hjá Sveitarfélaginu Álftanesi.

Starfssvið
- Félagsráðgjafi sinnir fyrst og fremst verkefnum skv. lögum um félagsþjónustu sveitarfélaga nr. 40/1991 og barnaverndarlögum nr. 80/2002, auk þess sem unnið er á grundvelli laga um málefni fatlaðra, málefni aldraðra og jafnréttislaga.
- Viðfangsefni eru m.a. greining, ráðgjöf, fjárhagsleg aðstoð, barnavernd, liðveisla, heimaþjónusta, ráðgjöf og eftirlit með dagmæðrum og verkefni tengd málefnum aldraðra.

Menntun og starfsreynsla
- Umsækjendur þurfa að hafa réttindi sem löggiltir félagsráðgjafar og reynsla á sviði félagsþjónustu er æskileg.
- Gerð er krafa um sjálfstæði, frumkvæði, áreiðanleika og hæfni í mannlegum samskiptum

Laun eru skv. kjarasamningi Stéttarfélags íslenskra félagsráðgjafa og Launanefndar sveitarfélaga.

Öllum umsóknum verður svarað.

Umsóknir óskast fylltar út á **www.hagvangur.is** fyrir 12. desember nk.
Númer starfs er **4980**. Upplýsingar veita Þórir Þorvarðarson og Kristín Guðmundsdóttir.
Netföng: thorir@hagvangur.is og kristin@hagvangur.is

Sveitarfélagið ÁLFTANES

Sjá einnig upplýsingar um Sveitarfélagið Álftanes: **www.alftanes.is**

HAGVANGUR - við ráðum

Skógarhlíð 12 • 105 Reykjavík • Sími 520 4700 • Bréfasími 520 4701 • www.hagvangur.is

Hraunvallaskóli – leik- og grunnskóli

Leikskólastjóri

Leikskólastjóri óskast í nýjan leikskóla í Hafnarfirði sem tekur til starfa í ágúst 2006.

Hraunvallaskóli er leik- og grunnskóli og tók grunnskólinn til starfa í bráðabirgðahúsnæði sl. haust. Í ágúst 2006 verður leikskólinn opnaður í nýju húsnæði og grunnskólinn flytur þá jafnframt starfsemi sína þangað.

Húsnæðið er hannað fyrir 4ra deilda leikskóla og 3ja hliðstæðna grunnskóla og er þetta í fyrsta sinn sem slíkur skóli er hannaður og byggður fyrir bæði skólastigin hér á landi. Byggingin gefur mikla möguleika á fjölbreyttu skólastarfi sem krefst góðs samstarfs milli allra sem þar starfa m.t.t. faglegra og rekstrarlegra þátta.

Leitað er að einstaklingi sem er tilbúinn að takast á við metnaðarfullt skólastarf í anda einstaklingsmiðaðs náms í nánu samstarfi við grunnskólann.

Eftirfarandi kröfur eru gerðar til umsækjanda:
- Leikskólakennaramenntun
- Framhaldsmenntun á sviði stjórnunar, uppeldis- eða kennslufræði æskileg
- Reynsla af stjórnun æskileg
- Lipurð í mannlegum samskiptum
- Metnaður og áhugi fyrir nýjungum

Umsækjandi þarf að geta komið að undirbúnings- og skipulagsvinnu fljótlega eftir áramót, en ráðið verður í stöðuna frá og með 1. maí eða eftir nánara samkomulagi.
Leikskólastjóri mun taka þátt í stefnumótun varðandi endanlegt stjórnunarfyrirkomulag Hraunvallaskóla, en fyrirhugað er að ráða skrifstofustjóra sem styðji leik- og grunnskólastjóra í rekstrarlegum þáttum stofnunarinnar sem verða að miklu leyti sameiginlegir.

Í Hafnarfirði eru tæplega 23.000 íbúar og rekur bærinn nú 14 leikskóla og er með þjónustusamning við einn til viðbótar.

Skólaskrifstofa Hafnarfjarðar er þjónustustofunun í þágu menntunar í bæjarfélaginu og þar starfa sérhæfðir starfsmenn sem veita faglega ráðgjöf og þjónustu sem hæfir hverju sinni.

Nánari upplýsingar um starfið veitir Magnús Baldursson, fræðslustjóri í síma 585 5800,
netfang magnusb@hafnarfjordur.is,
en fræðslustjóri er næsti yfirmaður leikskólastjóra.

Um kaup og kjör fer samkvæmt kjarasamningi launanefndar sveitarfélaga og FL.

Umsókn þarf að innihalda yfirlit um menntun og reynslu ásamt ítarlegri greinargerð um fyrirhugaðar áherslur í skólastarfi.

Í samræmi við jafnréttisstefnu Hafnarfjarðar eru karlar jafnt sem konur hvattir til að sækja um starfið.
Umsókn skal skilað á Skólaskrifstofu Hafnarfjarðar, Strandgötu 31, 220 Hafnarfjörður eigi síðar en 12. desember.

Fræðslustjórinn í Hafnarfirði

HAFNARFJÖRÐUR

VELKOMIN TIL HAFNARFJARÐAR!
Hafðu samband og fáðu frekari upplýsingar um Hafnarfjörð og margvíslega starfsemi á vegum sveitarfélagsins hjá þjónustuveri bæjarins í sima 585 5500 og á heimasíðunni www.hafnarfjordur.is

VOGAR

LEIKSKÓLAKENNARAR OG ANNAÐ UPPELDISMENNTAÐ STARFSFÓLK ATHUGIÐ

Okkur í heilsuleikskólanum Suðurvöllum í Vogum vantar tvo jákvæða og hressa leikskólakennara í 100% stöðu frá 1. janúar.

Önnur staðan er á deild yngstu barnanna, en hin á eldri barna deild.

Leikskólinn er þriggja deilda í nýlegu, glæsilegu húsnæði með góðri aðstöðu.
Ef ekki fæst uppeldismenntað starfsfólk, verða aðrar umsóknir teknar til umfjöllunar.

Umsóknareyðublöð er að finna á netslóðinni http://www.vogar.is/-skolar-leikskoli og í leikskólanum. Umsóknarfrestur er til 15. desember.

Nánari upplýsingar veitir Salvör Jóhannesdóttir skólastjóri leikskólans í síma 424-6817.

Atorka Group hf.

ATORKA

Atorka Group hf. er framsækið alþjóðlegt fjárfestingarfélag. Atorka og félög í eigu þess eru með starfsemi í 14 löndum og velta samtals um 80 milljörðum króna. Hjá félögum í eigu Atorku starfa samtals 4.400 starfsmenn. Atorka er skráð í Kauphöll Íslands og eru hluthafar þess um 5.400 talsins.

Atorka Group hf. óskar eftir að ráða fjármálastjóra og sérfræðing til starfa. Æskilegt er að viðkomandi aðilar geti hafið störf sem fyrst.

Fjármálastjóri

Starfssvið:
- Skipulagning og umsjón með uppgjörsvinnu og reikningsskilum Atorku
- Daglegur rekstur á fjármálum félagsins

Menntunar- og hæfniskröfur:
- Háskólapróf í viðskiptafræði eða sambærileg menntun
- Reynsla af sambærilegu starfi er æskileg
- **Löggilding í endurskoðun er æskileg**
- Góð íslensku- og enskukunnátta og hæfni til að setja fram mál í ræðu og riti
- Frumkvæði og sjálfstæði í vinnubrögðum
- Mikil hæfni í mannlegum samskiptum

Sérfræðingur

Starfssvið:
- Greining og skoðun á fjárfestingarkostum
- Vinna að fjárfestingarverkefnum í samstarfi við yfirstjórn félagsins

Menntunar- og hæfniskröfur:
- Háskólapróf í viðskiptafræði eða sambærileg menntun
- Reynsla af sambærilegu starfi er æskileg
- Góð íslensku- og enskukunnátta og hæfni til að setja fram mál í ræðu og riti
- Frumkvæði og sjálfstæði í vinnubrögðum
- Mikil hæfni í mannlegum samskiptum

IMG MANNAFL LIÐSAUKI

Umsjón með starfinu hafa Auður Bjarnadóttir (audur@img.is) og Sigrún Ýr Árnadóttir (sigrun@img.is) hjá Mannafli - Liðsauka. Umsóknarfrestur er til og með 11. desember nk. Umsækjendur eru vinsamlega beðnir um að sækja um starfið á heimasíðu Mannafls - Liðsauka.

Borgartúni 27
105 Reykjavík
Sími 540 7100
mannafl@img.is

Skipagötu 16
600 Akureyri
Sími 461 4440
www.mannafl.is

FJÁRMÁLASTJÓRI

Neytendastofa óskar eftir að ráða metnaðarfullan einstakling í starf fjármálastjóra. Um er að ræða krefjandi starf með möguleika á þróun og samþættingu við önnur sérfræðistörf á stjórnsýslusviði Neytendastofu. Æskilegt er að umsækjandi geti hafið störf sem fyrst.

Helstu verkefni fjármálastjóra:
- Gerð fjárhags- og rekstraráætlana
- Uppgjör, afstemmingar og skýrslugerð
- Yfirumsjón með tekjuáætlunum, eftirlit með reikningum, innheimtum og merkingum í bókhaldi
- Tengiliður við stjórnendur vegna reksturs og bókhalds
- Sérhæfð verkefni í samræmi við árangur og starfsþróun

Menntunar- og hæfniskröfur:
- Háskólamenntun á sviði viðskipta- og rekstrarfræði
- Reynsla af fjármálastjórnun
- Frumkvæði og sjálfstæði í starfi
- Skipulags- og samskiptahæfileikar
- Þekking á gæðastjórnun og reynsla af Oracle-fjárhagskerfi er æskileg

Fjármálastjóri starfar á stjórnsýslusviði. Hann tekur einnig virkan þátt í störfum stjórnendateymis Neytendastofu en starfseiningar hennar eru markaðssvið, mælifræðisvið, rafmagnsöryggissvið og faggildingarsvið.

Launakjör eru samkvæmt kjarasamningum opinberra starfsmanna.

Nánari upplýsingar um starfið veitir Tryggvi Axelsson, forstjóri (tryggvi@neytendastofa.is) í síma 510 1100. Umsóknum ásamt ferilskrá og öðrum nauðsynlegum upplýsingum skal skilað til skrifstofu Neytendastofu, Borgartúni 21, 105 Reykjavík, merktum fjármálastjóri eigi síðar en 19. desember 2005.

Stjórnsýslusvið Neytendastofu hefur yfirumsjón með rekstri, bókhaldi, innkaupum, starfsmannahaldi, upplýsingatækni – og gæðamálum Neytendastofu.

NEYTENDASTOFA

Borgartúni 21 • 105 Reykjavík • Sími 510 1100 • Bréfasími 510 1101
postur@neytendastofa.is • www.neytendastofa.is

Félagsþjónustan í Hafnarfirði

Lausar stöður

Félagsþjónustan í Hafnarfirði leitar að einstaklingi til að taka að sér liðveislu fyrir unga konu og aðstoða við heimilishald, 2-3 tíma á dag. Liðveisla er úrræði samkvæmt lögum um málefni fatlaðra og miðar að því að gera fötluðum kleyft að njóta eðlilegs félagslífs.

Laun fyrir liðveislu fer eftir kjarasamningi Hafnarfjarðarbæjar og Verkalýðsfélagsins Hlífar.

Upplýsingar um starfið gefur Kolbrún Oddbergsdóttir, félagsráðgjafi í síma 585-5700

Félagsþjónustan í Hafnarfirði vantar starfsmenn í félagslega heimaþjónustu og til félagslegrar liðveislu fyrir yngri og eldri einstaklinga.

Bæði störfin gera kröfu til jákvæðs viðmóts, mannúðlegraviðhorfa og góðra hæfileika til mannlegra samskipta. Sjálfstæði og frumkvæði í starfi eru miklir kostir. Heimaþjónusta er veitt á hefðbundnum vinnutíma, en liðveisla utan venjulegs vinnutíma.

Starfshlutföll eru samkomulagsatriði.Laun fara eftir kjarasamningi Hafnarfjarðarbæjar og Verkalýðsfélagsins Hlífar.

Upplýsingar um störfin veita Sjöfn Guðmundsdóttir fulltrúi heimaþjónustu (félagsleg heimaþjónusta) og Guðrún Þ. Ingólfsdóttir félagsráðgjafi (félagsleg liðveisla) í síma 585 5700.

Umsóknum skal skila til:
Félagsþjónustunnar í Hafnarfirði
Strandgötu 33 -220 Hafnarfirði

HAFNARFJÖRÐUR

VELKOMIN TIL HAFNARFJARÐAR!
Hafðu samband og fáðu frekari upplýsingar um Hafnarfjörð og margvíslega starfsemi á vegum sveitarfélagsins hjá þjónustuveri bæjarins í **sima 585 5500** og á heimasíðunni **www.hafnarfjordur.is**

NORRÆNA HÚSIÐ

Norræna húsið í Reykjavík var vígt 1968. Það er hannað af hinum heimsfræga finnska arkitekt Alvar Aalto. Húsið er nálægt miðborg Reykjavíkur og í næsta nágrenni við Háskóla Íslands. Norræna húsið er norræn menningarstofnun og er aðalmarkmið þess er að styrkja tengsl innan Norðurlandanna, efla og styrkja áhuga á norrænum málefnum á Íslandi og koma upplýsingum um Ísland á framfæri á hinum Norðurlöndunum. Í húsinu fer fram margs konar dagskrá, þar er rekið öflugt bókasafn og sýningar af ýmsu tagi eru í sýningarsölum hússins. Stjórn hússins er skipuð af Menningarmálaráðuneytum Norðurlandanna. Kostnaður við rekstur Norræna hússins er greiddur sameiginlega af Norðurlöndunum undir umsjón Norrænu ráðherranefndarinnar í Kaupmannahöfn.

Norræna húsið auglýsir eftir:

Upplýsinga- og verkefnafulltrúa (100% starf)

Starf upplýsinga- og verkefnafulltrúa Norræna hússins er fjölbreytt og áhugavert. Starfið býður upp á frumkvæði og frumleika við undirbúning og umsjón dagskrár. Rétt manneskja fær möguleika á miklu sjálfstæði í starfi ásamt því að vinna með öðru starfsfólki Norræna hússins og samstarfsaðilum þess hér á landi og á Norðurlöndunum.

Starfsmanni í kaffistofu (100% starf)

Starfsmaður í kaffistofu er staðgengill forstöðumanns hennar og tekur þátt í daglegu starfi í eldhúsi, t.a.m. bakstri, matreiðslu, framreiðslu o.fl. Tekur einnig þátt í pöntun matvöru, eftirliti með lager og bókhaldi.

Umsókn ásamt persónuupplýsingum (CV) og meðmælum sendist á netfangið *nh@nordice.is* eða í pósti til Norræna hússins, Sturlugötu 5, 101 Reykjavík.

Umsóknarfrestur um bæði störfin er til 30 desember nk. Starf upplýsinga- og verkefnafulltrúa er veitt frá 1. febrúar 2006 en óskað er eftir að starfsmaður í kaffistofu hefji störf sem fyrst.

Nánari upplýsingar um störfin á heimasíðu Norræna hússins www.nordice.is

Reykjavíkurborg
- Einn vinnustaður

Áhugaverð störf í boði

ÞJÓNUSTU- OG REKSTRARSVIÐ

Þjónustumiðstöð – framkvæmdastjóri

Við leitum að metnaðarfullum leiðtogum í störf framkvæmdastjóra Þjónustumiðstöðvar Árbæjar og Grafarholts og Þjónustumiðstöðvar Miðborgar og Hlíða.

Helstu verkefni þjónustumiðstöðva:
- Almenn upplýsingamiðlun um þjónustu Reykjavíkurborgar og afgreiðsla umsókna.
- Þjónusta við hverfisráð.
- Sérfræðiráðgjöf á sviði félagslegrar þjónustu, leik- og grunnskólaþjónustu, fjölskyldumála, daggæslu og íþrótta- og frístundamála.
- Stuðningsþjónusta, s.s. félagsleg heimaþjónusta, liðveisla og stuðningsfjölskyldur.
- Félags- og tómstundastarf.
- Forvarnastarf.

Helstu verkefni framkvæmdastjóra:
- Forysta í samstarfi innan hverfis og utan.
- Forysta við innleiðingu á framúrskarandi þjónustuviðmóti.
- Fjármála- og starfsmannastjórnun.
- Mótun kröftugrar og áhugasamrar liðsheildar.
- Skipulagning starfseminnar og áætlanagerð.
- Tengsl við aðrar borgarstofnanir og kjörna fulltrúa.

Menntunar- og hæfniskröfur:
- Háskólamenntun sem nýtist í starfi.
- Árangursrík stjórnunarreynsla.
- Forystu-, skipulags- og samskiptahæfileikar.
- Tungumálakunnátta og hæfni til að setja fram mál í ræðu og riti.
- Menntun á sviði stjórnunar og/eða reksturs er æskileg.

Framkvæmdastjórar þjónustumiðstöðva heyra undir sviðsstjóra Þjónustu- og rekstrarsviðs Reykjavíkurborgar. Um laun og önnur starfskjör fer samkvæmt ákvörðun kjaranefndar.

Upplýsingar og umsjón með úrvinnslu umsókna annast Helga Jónsdóttir (helga@img.is) og Sigrún Ýr Árnadóttir (sigrun@img.is) hjá Mannafli – Liðsauka, s. 540 7100, Borgartúni 27.

Umsækjendur eru vinsamlega beðnir að sækja um störfin á heimasíðu Mannafls – Liðsauka: www.mannafl.is og senda jafnframt ítarlega starfsferilskrá. Í umsókn skal tilgreint hvernig viðkomandi uppfyllir auglýstar hæfniskröfur og hvora stöðuna sótt er um. Umsóknarfrestur er til og með 27. desember næstkomandi.

IMG MANNAFL LIÐSAUKI

Þjónustumiðstöð Árbæjar og Grafarholts hefur verið rekin sem útibú frá Breiðholti en verður sjálfstæð miðstöð á árinu 2006. Vaxandi íbúafjöldi er á þjónustusvæðinu og er mikilvægt að framkvæmdastjóri miðstöðvarinnar taki virkan þátt í að byggja upp fjölskylduvænt samfélag. Þjónustumiðstöðin er staðsett að Bæjarhálsi 1, húsnæði Orkuveitu Reykjavíkur. Félags- og þjónustumiðstöðin að Hraunbæ 105 tilheyrir þjónustumiðstöðinni og þjónustuíbúðir við Þórðarsveig í Grafarholti.

Þjónustumiðstöð Miðborgar og Hlíða var formlega stofnuð í september sl. Miðstöðin er þekkingarstöð í fjölmenningu en á þjónustusvæðinu býr fjöldi íbúa af erlendum uppruna. Þjónustumiðstöðin er staðsett að Skúlagötu 21 en auk þess tilheyra miðstöðinni Unglingasmiðjan Stígur, félagsstarf og þjónustuíbúðir að Lindargötu 59 og Lönguhlíð 3, félags- og þjónustumiðstöðvarnar að Bólstaðarhlíð 43 og Vesturgötu 7 auk íbúðakjarna á Skúlagötu.

Vakin er athygli á stefnu Reykjavíkurborgar um jafnan hlut kynja í störfum hjá borginni. Atvinnuauglýsingar má einnig skoða á heimasíðu Reykjavíkurborgar: www.reykjavik.is/storf. Hjá símaveri Reykjavíkurborgar, 4 11 11 11, færð þú allar upplýsingar um þjónustu og starfsemi borgarinnar og samband við þá starfsmenn sem þú þarft að ná í.

Þjónustu- og rekstrarsvið fer með þjónustu, innkaupamál, upplýsingatækni og rekstur. Nýstofnaðar þjónustumiðstöðvar í hverfum heyra undir sviðið, innkaupa- og rekstrarskrifstofa, skrifstofa þjónustu- og upplýsingatækni, upplýsingatæknimiðstöð og símaver.

Heilbrigðisstofnun Suðurlands

Geðlæknir

Laus er staða geðlæknis við Heilbrigðisstofnun Suðurlands. Unnið er að mótun geðlæknisþjónustu við stofnunina og er hlutverk nýs geðlæknis m.a. að taka þátt í þeirri mótun. Geðlæknisþjónustan lýtur að því að veita almenna geðlæknisþjónustu við íbúa Suðurlands, vera hluti af heilbrigðisþjónustu við fanga í fangelsinu á Litla-Hrauni og við vistmenn á réttargeðdeildinni á Sogni.

Nánari upplýsingar veitir Óskar Reykdalsson, lækningaforstjóri, í síma 480-5100

Umsóknum skal skila á viðeigandi eyðublöðum, sem fást á skrifstofu landlæknis, til framkvæmdastjóra Heilbrigðisstofnunar Suðurlands, v/Árveg, 800 Selfoss.

Heilbrigðisstofnun Suðurlands var stofnuð 1. sept. 2004 við sameiningu heilsugæslustöðva á Suðurlandi og Heilbrigðisstofnunarinnar á Selfossi. Þjónustusvæði hinnar nýju stofnunar nær til um 17000 íbúa á Suðurlandsundirlendinu. Um er að ræða 8 heilsugæslustöðvar, eitt sjúkrahús á Selfossi með 55 sókrarúm, auk þess sem stofnunin rekur Réttargeðdeildina á Sogni í Ölfusi.
Alls eru um 200 stöðugildi við Heilbrigðisstofnun Suðurlands.

FJÖLSKYLDU- OG HÚSDÝRAGARÐURINN

Dýrahirðir

Fjölskyldu- og húsdýragarðurinn óskar eftir að ráða dýrahirði. Auk almennrar dýrahirðingar felur starfið í sér fræðslu skólabarna og almennings um dýr og umhverfismál.

Óskað er eftir búfræðingi eða sambærilegum starfskrafti. Laun eru greidd samkvæmt kjarasamningi Reykjavíkurborgar við Starfsmannafélags Reykjavíkurborgar. Umsóknum skal skilað á skrifstofu Fjölskyldu- og húsdýragarðsins, Hafrafelli við Engjaveg, 104 Reykjavík, eða á netfang sigrun@husdyragardur.is í síðasta lagi sunnudaginn 11. desember 2005.

Nánari upplýsingar veittar í síma 575 7800.

STÁLSUÐA

Meiraprófsbílstjóri óskast á vörubíl með krana uppl. síma 693 5454 - 693 5455.

Snyrtifræðingur/Meistari

Erum að leita eftir meistara til starfa, æskilegt er að geta hafið störf sem fyrst. Góð laun í boði og gott starfsumhverfi. Einnig kemur til greina að leigja út aðstöðuna fyrir lítinn pening.

Uppl. hjá Berglindi í s. 698 9262.

tvö líf

Verslunin Tvö líf óskar eftir starfsmanni.

Starfið er líflegt og skemmtilegt og þarf viðkomandi að vera með reynslu í þjónustu og verslunarstörfum.

Umsækjendur þurfa að vera 25 ára eða eldri.

Áhugasamir komið með umsókn í verslunina tvö líf, Holtasmára 1 eða sendið á tvolif@tvolif.is

STÖRF Leitum að sölumönnum sem búa yfir áræðni, metnaði og frumkvæð til að starfa í einni öflugustu söludeild landsins.

Umsækjendur sendið fyrirspurnir og/eða ferilskrá á Valdimar Birgisson, valdimar@365.is

Ertu góður sölumaður?
Við leitum að þeim bestu.

365

365 er öflugasta fjölmiðlafyrirtæki landsins sem starfar á íslenskum ljósvaka- og prentmarkaði.

Framtíðarstarf

Vegna aukinna umsvifa vantar starfsmenn í timbursölu Húsasmiðjunnar á Egilsstöðum.

Hæfniskröfur
- Rík þjónustulund
- Hæfni í mannlegum samskiptum.
- Búa yfir heiðarleika og samviskusemi.
- Þekking á byggingavörum er kostur en ekki skilyrði.

Viðkomandi þarf að geta hafið störf sem fyrst.

Umsóknir berist fyrir 15. desember n.k. til starfsmannastjóra Húsasmiðjunnar Guðrúnar Kristinsdóttur,**gudrunk@husa.is** Einnig er hægt að sækja um á heimasíðu Húsasmiðjunar **www.husa.is** Nánari upplýsingar hjá Þorsteini Óla Sveinssyni rekstrarstjóra sími 6603066 **thorsts@husa.is**

Húsasmiðjan hf. er stærsti söluaðili byggingavara á Íslandi og eitt af 25 stærstu fyrirtækjum landsins. Húsasmiðjuverslanirnar eru átján talsins um land allt. Í verslunum okkar höfum við á boðstólum yfir 80 þúsund vörutegundir.

Hjá Húsasmiðjunni hf. starfa að jafnaði um 700 manns. Við leggjum mikla áherslu á að starfsmenn eigi þess kost að eflast og þroast í starfi. Í því skyni rekum við Húsasmiðjuskólann þar sem starfsmenn geta valið úr yfir 100 námskeiðum á ári hverju. Einnig er starfandi hjá Húsasmiðjunni öflugt starfsmannafélag sem annast m.a. skemmtanahald, rekstur sumarhúsa og eflingu heilsuræktar starfsmanna.

Velkomin í hópinn!

HÚSASMIÐJAN
...ekkert mál

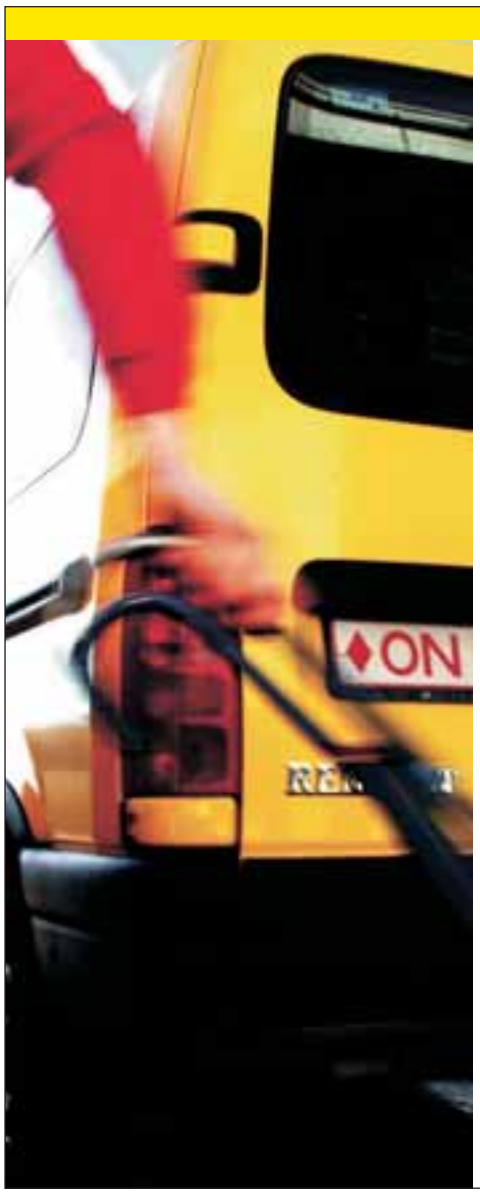

PÓSTURINN
allur pakkinn

Bílstjórar
næturakstur

Útkeyrsludeild Íslandspósts óskar eftir að ráða bílstjóra í næturakstur. Unnið verður 7 daga vikunnar og frí næstu 7 daga og önnur hver helgi í frí.

Hæfniskröfur
- Bílpróf í gildi í minnst 2 ár.
- Hreint sakavottorð.
- Stundvísi, snyrtimennska og góð þjónustulund.

Gott væri að viðkomandi gætu byrjað sem fyrst.
Góð laun í boði. Störfin henta jafnt konum sem körlum.

Áhugasamir hafið vinsamlegast samband við Hauk eða Lindu í síma 580 1238 eða sendið tölvupóst á haukurb@postur.is eða lindaj@postur.is til að fá nánari upplýsingar.

Hægt er að senda umsóknir til Póstmiðstöðvar Íslandspósts, Stórhöfða 32, 110 Reykjavík, merkt: Næturakstur í Póstmiðstöð. Umsóknareyðublöð fást í afgreiðslunni þar.

Umsóknum má skila á postur@postur.is. Einnig er hægt að sækja um á heimasíðu Íslandspósts, www.postur.is.

KÓPAVOGSBÆR

LAUS STÖRF

Félagsþjónusta Kópavogs:
- **Aðstoð við heimilisstörf**
- **Félagsleg heimaþjónusta**
- **Starf á sambýli aldraðra Skjólbraut**

Íþróttamiðstöðin Versalir:
- **Helgarvinna baðv/afgr. kvenna**
- **Hlutastarf baðvarsla kvenna**

GRUNNSKÓLAR KÓPAVOGS:

Digranesskóli:
- **Umsjónarkennari í 5. bekk**

Hjallaskóli:
- **Tölvu og upplýsingatækni st.k.**
- **Forfallakennari**
- **Umsjónarkennari á miðstig**

Kársnesskóli:
- **Dægradvöl**

Kópavogsskóli íþróttahús:
- **Baðvarsla stúlkna**

Lindaskóli:
- **Dægradvöl, frá og með áram.**
- **Starf við gangavörslu, ræstingu og að fylgja nemendum í sund**

Salaskóli:
- **Heimilisfræðikennari 100% v/forfalla**
- **Íþróttakennari til áramóta**
- **Forfallakennari**

Smáraskóli:
- **Stuðningsfulltrúi 50%**

Nánari upplýsingar á:
www.kopavogur.is
og *www.job.is*

VERKSTJÓRI ÓSKAST

ÍSTAK er leiðandi fyrirtæki á íslenskum verktakamarkaði. Hjá fyrirtækinu starfa um 650 manns, víðsvegar um landið sem og erlendis.
ÍSTAK er alhliða verktakafyrirtæki sem var stofnað árið 1970 og hefur annast ýmis verkefni, svo sem virkjanir, stóriðjuver, hafnargerð, vega- og brúagerð auk flugvalla. Ennfremur húsbyggingar fyrir opinberar stofnanir, sveitarfélög, fyrirtæki og einstaklinga.

Jarðvinnuverkstjóri

Ístak hf. óskar eftir að ráða til starfa vanann jarðvinnuverkstjóra við vegagerð á Jamaíka.

Viðkomandi þarf að hafa góða enskukunnáttu og geta hafið störf fljótlega uppúr áramótum.

Áætlað er að verkið taki 1-2 ár

Upplýsingar um störfin og umsóknareyðublöð eru á skrifstofu ÍSTAKS, Engjateigi 7, 105 Reykjavík og í síma 530 2700 milli 8:15 og 17:00. Einnig er hægt er að senda inn umsókn á heimasíðu okkar www.istak.is.

ÍSTAK

Fiskbúðin Hafberg vantar öflugan starfsmann

til að sjá um undirbúning fiskrétta og afgreiðslu í búðinni.

Viðkomandi þarf að vera samviskusamur, góður í mannlegum samskiptum, sjálfstæður og vandvirkur.

Góð laun i boði, allar nánari uppl, veitir Geir s. 820-3413.

FISKBÚÐIN HAFBERG
Gnoðarvogi 44, sími 588 8686

STARFSMAÐUR Í ELDHÚS

Starfsmaður óskast til almennra eldhússtarfa við Sjúkrahúsið Vog frá 1. jan. n.k. Vaktavinna.

Upplýsingar veitir Haukur Hermannson yfirmatreiðslumaður í síma 530 7669 eða netfangið haukur@saa.is.

REYKHÓLAHREPPUR
www.reykholar.is

LEIKSKÓLASTJÓRI ÓSKAST

Laust er starf leikskólastjóra við leikskólann Hólabæ á Reykhólum í Austur-Barðastrandarsýslu. Á Hólabæ eru 14 börn.

Umsóknarfrestur er til 15. desember nk.

Nánari upplýsingar á skrifstofu Reykhólahrepps, sími **434 7880**. Netfang: sveitarstjori@reykholar.is

Á Reykhólum er mikil náttúrufegurð og einungis tæplega 3 tíma akstur til Reykjavíkur. Þar er öll almenn þjónusta fyrir hendi s.s. leikskóli, grunnskóli, mjög góð sundlaug, bókasafn, heilsugæsla, verslun og kirkja. Verið er taka í notkun nýtt og glæsilegt íþróttahús.

Byggingafélag

Smiðir

Vegna aukinna verkefna óskar JB Byggingafélag eftir að ráða smiði og mótamenn í uppslátt, góður mælingaflokkur. Næg verkefti næstu árin. Geta byrjað strax eða eftir áramót.

Upplýsingar gefa Kristján Yngvason í síma 693-7005. Einnig er hægt að sækja um á heimasíðu félagsins www.jbb.is

Hjá JB Byggingafélagi er boðið er uppá góða starfsaðstöðu og líflegt starfsmannafélag.

JB Byggingafélag, Bæjarlind 4, s: 544-5333

Reykjavíkurborg
- Einn vinnustaður

Áhugaverð störf í boði

MENNTASVIÐ – GRUNNSKÓLAR

Grunnskólakennarar

Háteigsskóli, í síma 530-4300
- Tónmenntakennari óskast í 50% stöðu frá og með 1. mars 2006.

Hlíðaskóli, í síma 552-5080
- Sérkennari óskast í 70% stöðu frá áramótum.
- Kennari með táknmálskunnáttu óskast til að kenna 6 tíma á viku.

Hvassaleitisskóli, í síma 570-8800
- Heimilisfræðikennari óskast til að kenna 6 tíma á viku, á miðviku- og föstudögum, frá áramótum.

Langholtsskóli, í síma 553-3188
- Sérkennari óskast í 100% stöðu.

Hæfniskröfur:
- Kennarapróf
- Hæfni í mannlegum samskiptum
- Faglegur metnaður
- Reynsla og áhugi á að starfa með börnum

Bókasafnsfræðingur

Ingunnarskóli, í síma 411-7828
- Bókasafns-og upplýsingafræðingur óskast í 75-100% stöðu frá 1. jan. 2006. Um er að ræða nýtt skólabókasafn í örum vexti sem býður upp á mikla möguleika og mótunarstarf.

Helstu verkefni:
- Yfirumsjón með daglegri starfsemi bókasafnsins
- Tilbúinn að vinna náið með nemendum, kennurum og öðru starfsfólki skólans að þróun skólastarfsins.
- Önnur verkefni sem stjórnendur kunna að fela viðkomandi og fellur innan eðlilegs starfssviðs

Hæfniskröfur:
- Bókasafns- og upplýsingafræði
- Sjálfstæði í vinnubrögðum
- Frumkvæði
- Hæfni í mannlegum samskiptum
- Tilbúin að vinna á opnum svæðum

Stuðningsfulltrúi

Grandaskóli, í síma 561-1400
- Stuðningsfulltrúi óskast í 50-100% stöðu frá 3. janúar 2006.

Háteigsskóli, í síma 530-4300
- Stuðningsfulltrúar óskast í 50% stöður.

Langholtsskóli, í síma 553-3188
- Stuðningsfulltrúi óskast í 75% stöðu.

Öskjuhlíðaskóli, í síma 568-9740
- Stuðningsfulltrúi óskast í 50-70% stöðu.

Helstu verkefni:
- Að vera kennara til aðstoðar við að sinna einum eða fleiri nemendum sem þurfa sérstaka aðstoð
- Að auka færni og sjálfstæði nemenda, félagslega, námslega og í daglegum athöfnum

Hæfniskröfur:
- Nám stuðningsfulltrúa æskilegt
- Hæfni í mannlegum samskiptum
- Reynsla og áhugi á að vinna með börnum
- Frumkvæði í starfi

Skólaliðar

Grandaskóli, í síma 561-1400
- Skólaliði óskast í 50-100% stöðu frá 3. janúar 2006.

Háteigsskóli, í síma 530-4300
- Skólaliði óskast í 50% stöðu. Vinnutími frá kl 9-13.

Korpuskóli, í síma 411-7880
- Skólaliði óskast í 50-100% stöðu.

Langholtsskóli, í síma 553-3188
- Skólaliði óskast í 100% stöðu.

Helstu verkefni:
- Að sinna nemendum í leik og starfi
- Að sjá um daglegar ræstingar
- Að sinna tilfallandi verkefnum

Hæfniskröfur:
- Hæfni í mannlegum samskiptum
- Reynsla og áhugi á að starfa með börnum
- Vandvirkni og snyrtimennska

Ræstingarstarf

Hamraskóli í síma 567-6300
- Óskað er eftir starfmanni í hlutastöðu vegna daglegra ræstingar sem eru unnar síðdegis.

Hæfniskröfur:
- Snyrtimennska
- Vandvirkni í starfi

Upplýsingar veita skólastjórar og aðstoðarskólastjórar í viðkomandi grunnskólum. Umsóknir ber að senda til viðkomandi skóla. Laun eru samkvæmt kjarasamningum Reykjavíkurborgar við viðkomandi stéttarfélög. Nánari upplýsingar um laus störf er að finna á www.grunnskolar.is

Störfin eru laus til umsóknar nema annað sé tilgreint.

Vakin er athygli á stefnu Reykjavíkurborgar um jafnan hlut kynja í störfum hjá borginni. Atvinnuauglýsingar má einnig skoða á heimasíðu Reykjavíkurborgar: www.reykjavik.is/storf

Hjá símaveri Reykjavíkurborgar, 4 11 11 11, færð þú allar upplýsingar um þjónustu og starfsemi borgarinnar og samband við þá starfsmenn sem þú þarft að ná í.

Menntasvið annast starfsemi og rekstur grunnskóla og leikskóla. Í því felst þróun grunnskóla- og leikskólastarfs, undirbúningur stefnumörkunar, mat og eftirlit með skólastarfi og upplýsingamiðlun fyrir menntaráð og starfshópa á vegum ráðsins.

Bent með einu af sínu sígildu meistaraverkum. VILHELM

Er orðinn afgreiðsludama

Águst Bent Sigbertsson eða bara Bent eins og flestir þekkja hann, hóf nú í vikunni störf í Skífunni í Smáralind.

„Ég er einn af þeim sem er í skóla og fékk því jólafrí eins og margir aðrir. Þannig að sem nemi á barmi gjaldþrots ákvað ég að reyna að fá mér einhverja vinnu í jólafríinu. Þar sem ég hef nú líka verið að bæði gefa út plötur og spila plötur í útvarpinu þá var alveg kjörið að ég færi bara að selja plötur líka," segir Bent galvaskur en hann sagir samt að hann væri strax orðinn valtur í starfi því það hefði verið að hótað að reka hann strax eftir tvo eða þrjá tíma. Sjálfur ætlar Bent frekar að reyna selja plötur vina sinni í bransanum en sínar eiginn. „Ég hef reyndar ekki gefið út plötu í tvo eða þrjú ár þannig að ég fer varla að pranga þeim út núna. Ég reyni náttúrulega að koma mínum út enda eru þessar plötur flestar sígild meistaraverk."

Bent segist ekki segist ekki hafa unnið í mjög mörgum störfum yfir ævina enda hafi hann verið í skóla frá því að hann man eftir sér. „Uppáhalds vinnan mín til þessa hefur samt verið í útvarpinu þar sem ég hef getið sinnt mínu helsta áhugamáli. Ég hef heldur aldrei unnið sem afgreiðsludama áður og núna um helgina er ég að fara að vinna í fyrsta skipti síðan ég man eftir mér á laugardegi." Verstu vinnuna sína til þessa telur Bent að hafi verið bæjarvinnan enda eru mjög sérstakt fólk sem hangir í slíkri unglingavinnu fram á fullorðinsár.

Í sumar vann Bent sem ruslakall og ber hann því starfi vel söguna. Það muna kannski margir eftir því að Bent var fyrir nokkrum árum atvinnurappari og því má segja að hann hafi farið úr öskunni og í eldinn. „Maður er að reyna að komast aftur í bransann enda hefur maður verið pínu þunglyndur yfir þessu öllu saman. Kannski eru mínar 15 mínútur af frægð bara búnar. Maður sér bara til en samt er maður ennþá nógu þekktur til þess að koma fram í Fréttablaðinu af því að ég var að fá nýja vinnu," segir Bent að lokum með vonarneista í röddinni.

LAUST STARF ARKITEKTS HJÁ HAFNARFJARÐARBÆ

Hafnarfjarðarbær óskar að ráða arkitekt til starfa á umhverfis- og tæknisviði. Um er að ræða framtíðarstarf.

Helstu verkefni eru deiliskipulagsgerð, umsjón með aðkeyptri skipulagsvinnu og yfirferð byggingarnefndarteikninga m.t.t. skipulagsskilmála. Skilyrði er háskólapróf í arkitektúr. Æskilegt er að viðkomandi hafi reynslu af deiliskipulagsgerð, ásamt þekkingu á skipulags- og byggingarlögum og -reglugerðum. Lipurð í mannlegum samskiptum er mikilsverður eiginleiki. Æskilegt er að umsækjandi geti hafið störf fljótlega eftir áramótin.

Um kaup og kjör fer samkvæmt kjarasamningi Starfsmannafélags Hafnarfjarðar og Launanefndar sveitarfélaga eða viðkomandi stéttarfélags.

Upplýsingar um starfið veitir Bjarki Jóhannesson, sviðsstjóri umhverfis- og tæknisviðs í síma 585 5500.

Umsóknum skal skila til umhverfis- og tæknisviðs Hafnarfjarðarbæjar, Strandgötu 6, eigi síðar en 17.desember n.k.

HAFNARFJÖRÐUR

VELKOMIN TIL HAFNARFJARÐAR!
Hafðu samband og fáðu frekari upplýsingar um Hafnarfjörð og margvíslega starfsemi á vegum sveitarfélagsins hjá þjónustuveri bæjarins í sima 585 5500 og á heimasíðunni www.hafnarfjordur.is

Viltu vinna hjá góðu fyrirtæki?

Vegna aukinna umsvifa leitum við að þjónustulunduðu og hæfileikaríku starfsfólki í þann góða hóp sem fyrir er í eftirfarandi störf:

Sölumaður innréttinga og raftækja í verslun Smáratorgi

Ábyrgðarsvið
Ráðgjöf og sala innréttinga og raftækja til einstaklinga og stærri aðila

Hæfniskröfur
Þjónustulund, áhugi og metnaður
Reynsla af sölu- og afgreiðslustörfum

Í boði er
Gott og öruggt vinnuumhverfi
Fullt starf

Sölu- og afgreiðslumaður í áhaldaleigu í Skútuvogi

Ábyrgðarsvið
Afgreiðsla, þjónusta og fagleg ráðgjöf við viðskiptavini

Hæfniskröfur
Þjónustulund, áhugi og metnaður
Þekking á verkfærum
Tölvukunnátta æskileg

Í boði er
Gott og öruggt vinnuumhverfi
Fullt starf

Sölu- og afgreiðslumaður í verslun Fiskislóð

Ábyrgðarsvið
Afgreiðsla, þjónusta og fagleg ráðgjöf við viðskiptavini
Pantanir á vörum

Hæfniskröfur
Þjónustulund, áhugi og metnaður
Þekking á byggingarvörum æskileg

Í boði er
Gott og öruggt vinnuumhverfi
Unnið á vöktum. Að jafnaði 15 vaktir í mánuði

Helgarstarfsmenn í verslun í Smáratorgi

Ábyrgðarsvið
Afgreiðsla og þjónusta við viðskiptavini

Hæfniskröfur
Þjónustulund, áhugi og metnaður

Í boði er
Fjölbreytt afgreiðslu- og sölustörf í gólfefnadeild, hreinlætistækjadeild, verkfæradeild, búsáhaldadeild, ljósadeild og kassadeild

Afgreiðslufólk á kassa í Skútuvogi, Grafarholti, Hafnarf. og Smárat.

Ábyrgðarsvið
Afgreiðsla og þjónusta við viðskiptavini

Hæfniskröfur
Þjónustulund, áhugi og metnaður
Tölvukunnátta æskileg

Í boði er
Gott og öruggt vinnuumhverfi

Sölu- og afgreiðslumaður í skrúfu- og festingadeild í Skútuvogi

Ábyrgðarsvið
Afgreiðsla, þjónusta og fagleg ráðgjöf við viðskiptavini

Hæfniskröfur
Þjónustulund, áhugi og metnaður
Þekking á byggingarvörum æskileg

Í boði er
Gott og öruggt vinnuumhverfi
Vinnutími frá kl. 10:00 - 19:00

Starfsmaður á timburlager í Hafnarfirði

Ábyrgðarsvið
Afgreiðsla og þjónusta við viðskiptavini
Almenn lagerstörf

Hæfniskröfur
Þjónustulund, áhugi og metnaður
Þekking á byggingarefni æskileg

Í boði er
Gott og öruggt vinnuumhverfi

Umsóknir berist fyrir 12. desember til Thelmu Guðmundsdóttur, thelmag@husa.is. Húsasmiðjan Holtagörðum, 104 Reykjavík. Umsóknareyðublöð má einnig nálgast á skrifstofu okkar að Holtagörðum eða inn á vefsíðunni, husa.is.

Húsasmiðjan hf. er stærsti söluaðili byggingarvara á Íslandi og eitt af 25 stærstu fyrirtækjum landsins. Húsasmiðjuverslanirnar eru átján talsins um land allt. Í verslunum okkar höfum við á boðstólnum yfir 80 þúsund vörutegundir.

Hjá Húsasmiðjunni hf. starfa að jafnaði um 700 manns. Við leggjum mikla áherslu á að starfsmenn eigi þess kost að eflast og þróast í starfi. Í því skyni rekum við sérstakan skóla, Húsasmiðjuskólann, þar sem starfsmenn geta valið úr yfir 100 námmskeiðum á ári hverju. Einnig er starfandi hjá Húsasmiðjunni öflugt starfsmannafélag sem annast m.a. skemmtanahald, rekstur sumarhúsa fyrir starfsfólk auk þess sem fyrirtækið og starfsmannafélag veita starfsfólki styrk til heilsuræktar.

Velkomin í hópinn!

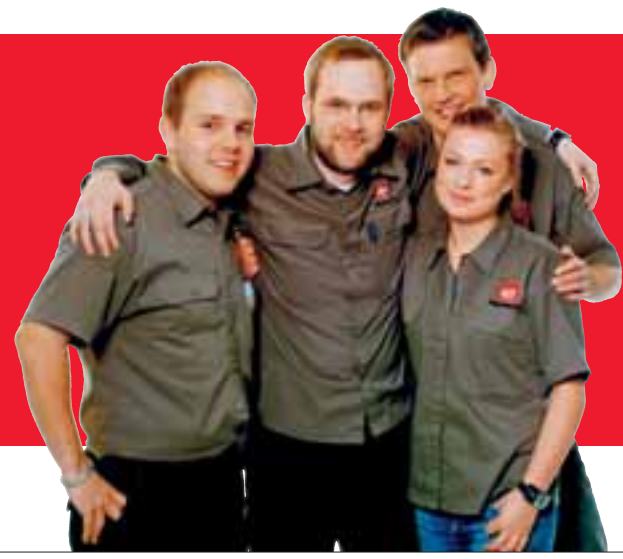

HÚSASMIÐJAN
...ekkert mál

STARFSFÓLK ÓSKAST

ÍSTAK er leiðandi fyrirtæki á íslenskum verktakamarkaði. Hjá fyrirtækinu starfa um 650 manns, víðsvegar um landið sem og erlendis.
ÍSTAK er alhliða verktakafyrirtæki sem var stofnað árið 1970 og hefur annast ýmis verkefni, svo sem virkjanir, stóriðjuver, hafnargerð, vega- og brúagerð auk flugvalla. Ennfremur húsbyggingar fyrir opinberar stofnanir, sveitarfélög, fyrirtæki og einstaklinga.

Verkfræðingur/tæknifræðingur

Vegna aukinna verkefna óskar Ístak hf að ráða verkfræðing og tæknifræðing til starfa.

Við leitum að áhugasömum tæknimönnum sem eru tilbúnir til að taka þátt í krefjandi og spennandi verkefnum. Um er að ræða stjórnun framkvæmda, bæði innanlands og erlendis.

Við leggjum áherslu á frumkvæði og sjálfstæð vinnubrögð.

Æskilegt er að umsækjendur hafi einhverja starfsreynslu við stjórnun framkvæmda.

Upplýsingar um störfin og umsóknareyðublöð eru á skrifstofu ÍSTAKS, Engjateigi 7, 105 Reykjavík og í síma 530 2700 milli 8:15 og 17:00. Einnig er hægt er að senda inn umsókn á heimasíðu okkar www.istak.is.

ÍSTAK

Jólagæsla

Óskum eftir starfsfólki í tímabundin störf við öryggisgæslu fyrir jólin.

Vilt þú vinna við spennandi og ögrandi starf? Þá erum við í Öryggismiðstöðinni með rétta starfið fyrir þig. Öryggismiðstöðin leitar að öflugum liðsmönnum, konum jafnt sem körlum, til að efla enn frekar þjónustu fyrirtækisins.

Starfsumsókn:
Umsóknir sendast á skrifstofu Öryggismiðstöðvarinnar að Borgartúni 31, 105 Reykjavík eða í tölvupósti á netfangið atvinna@oryggi.is merkt Öryggisvörður. Farið verður með allar umsóknir sem trúnaðarmál og öllum umsóknum verður svarað.

hausverk / SIA / 5472

ÖRYGGISMIÐSTÖÐIN
BORGARTÚNI 31 • SÍMI 530 2400 • WWW.ORYGGI.IS

Öryggis- og aðgangsstýrikerfi • Myndavélakerfi • Brunavarnir
Öryggisgæsla • Heimagæsla • Vöruverndarbúnaður

Sölu- og markaðsstjóri óskast!

Við leitum að traustum sölu- og markaðsstjóra. Góð laun í boði fyrir duglegan og reglusaman starfsmann, karl eða konu.

Þeir sem hafa áhuga, sendi inn umsókn í tölvupósti á isprent@isprent.is

Íslandsprent

Íslandsprent • Steinhella 10 • 221 Hafnarfjörður • 569 7200 • www.isprent.is

HB GRANDI

HB Grandi hf.
Útgerðarsvið

Óskar eftir að ráða vanan baadermann á bolfiskfrystiskip félagsins.

Upplýsingar í síma 550 1101 á vinnutíma, einnig er hægt að sækja um starfið á heimasíðu HB Granda hf. *www.hbgrandi.is*

Au-Pair

Þýsk fjölskylda búsett í Osnabruck í Þýskalandi, með tvö börn (2 og 10 ára) óskar eftir barngóðri, opinni og vinalegri Au-Pair (um 20 ára) eins fljótt og hægt er. Vinsamlega hafið samband við Helgu í síma 0049-2541-971295 á sunnud. milli Kl.18-20 eða í gegnum E-mail : *helgaatla@hotmail.com*

SIRKUS FJÖLSKYLDAN LEITAR AÐ SÖLUMANNI FYRIR FXP

FXP er skammstöfun á útvarpsmiðlunum FM957 og X-inu 977 og sjónvarpsstöðinni PoppTV. FXP hefur yfirburðastöðu í miðlun á afþreyingarefni fyrir ungt fólk. Sirkus leitar að kraftmiklum sölumanni til þessa að koma til liðs við öfluga söludeild FXP. Starfið er skemmtilegt og krefjandi fyrir jákvæða og hugmyndaríka manneskju sem jafnframt er tillbúin til þess að taka þátt í þeirri kröftugu uppbyggingu sem fram undan er.

Ef þú ert á aldrinum 22-30 ára, langar til að vinna á skemmtilegri söludeild í frábærum félagsskap, sendu okkur þá umsókn með upplýsingum um aldur, reynslu og fyrri störf á netfangið fxpsolumadur@365.is eða á Lyngháls 5, 110 Reykjavík merkt "Sirkus – sölumaður á FXP"

FXP er hluti af Sirkusfjölskyldunni!

POPP TV
X 97·7
FM 957
SIRKUS

RE/MAX Fasteignablað

54. tölublað • 3. árgangur • 4. desember 2005

RE/MAX®

RE/MAX® MJÓDD

Jónas Örn Jónasson hdl. lögg.fasteignasali 520 9550

Hafdís Sölufulltrúi 895 6107 hafdis@remax.is

Ásdís Ósk Sölufulltrúi 863 0402 asdis@remax.is

Ásbúð 28
210 Garðabær
Opið hús **mánudag 5. des.** kl. 17:30-18:00

Verð: 44.500.000
Stærð: 230,5 fm
Fjöldi herbergja: 8
Byggingarár: 1973
Brunabótamat: 28 millj.
Bílskúr: 28 (innifalinn í stærð hússins)

Rúmgott timbureinbýlishús á einni hæð með innbyggðum bílskúr og stórum grónum garði með palli og heitum potti. 6 svefnherbergi, sjónvarpshol og stofa með útgengt út í garðinn. 2 uppgerð baðherbergi, annað bæði með hornbaðkari og sturtuklefa og sauna-klefa innaf. Rúmgott þvottahús er í húsinu.

RE/MAX® MJÓDD

Jónas Örn Jónasson hdl. lögg.fasteignasali 520 9550

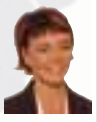
Hafdís Sölufulltrúi 895 6107 hafdis@remax.is

Ásdís Ósk Sölufulltrúi 863 0402 asdis@remax.is

Núpalind 2
201 Kópavogi
Opið hús **mánudag 5. des.** kl. 17:30 - 18:00

Verð: 27.900.000
Stærð: 116,4 fm
Fjöldi herbergja: 4
Byggingarár: 1999
Brunabótamat: 18,0 millj.
Bílskúr: já bílskýli

Mjög falleg 4ja herb íbúð á annari hæð ásamt bílskýli á þessum vinsæla stað í Kópavogi. Svefnherbergi eru 2 hægt að hafa 3, eldhús er með fallegri maghony innréttingu og granít borðplötu. Baðherbergi mjög snyrtilegt flísalagt í hólf og gólf bæði með baðkari og sturtu. 2 rúmgóðar stofur samliggjandi og parketlagðar.

RE/MAX® MJÓDD

Jónas Örn Jónasson hdl. lögg.fasteignasali 520 9550

Hafdís Sölufulltrúi 895 6107 hafdis@remax.is

Ásdís Ósk Sölufulltrúi 863 0402 asdis@remax.is

Flúðasel 12
109 Reykjavík
Opið hús **mánudag 5. des.** kl. 18:30 - 19:00

Verð: 19.900.000
Stærð: 114,5 fm
Fjöldi herbergja: 5
Byggingarár: 1977
Brunabótamat: 15,4 millj.
Bílskúr: já bílskýli

4ja herb.íbúð á 3 hæð með aukaherb.í kjallara og bílskýli. 3 svefnherbergi, rúmgott hol. Eldhús með vandaðari eikarinnréttingu og borðkrók, Stofa og borðstofa með parketi og útgengt á yfirbyggðar svalir. Baðherbergi flísalagt og með baðkari. Vel skipulögð eign á góðum stað í Breiðholti með möguleika á útleiguherbergi. Býlskýli ekki innifalið í stærð.

RE/MAX® MJÓDD

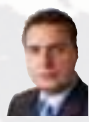
Jónas Örn Jónasson hdl. lögg.fasteignasali 520 9550

Hafdís Sölufulltrúi 895 6107 hafdis@remax.is

Ásdís Ósk Sölufulltrúi 863 0402 asdis@remax.is

Efstilundur 9
Garðabær
Opið hús **mánudag 5. des.** kl. 18:30 - 19:00

Verð: 48.700.000
Stærð: 195,5 fm
Fjöldi herbergja: 7
Byggingarár: 1974
Brunabótamat: 25,8 millj.
Bílskúr: 45 fm (innifalinn í stærð hússins)

Einbýlishús á einni hæð með stórum sambyggðum bílskúr, stór gróinn garður, möguleiki á 5 svefnherbergjum. Stór samliggjandi stofa og borðstofa með parketi, eldhús er endur-nýjað með rúmgóðri innréttingu og góðum borðkrók. 3 rúmgóð svefnherbergi (voru 5), flísalagt baðherbergi með baðkari. Þvottahús, útgengt í garð.

RE/MAX® MJÓDD

Jónas Örn Jónasson hdl. lögg.fasteignasali 520 9550

Hafdís Sölufulltrúi 895 6107 hafdis@remax.is

Ásdís Ósk Sölufulltrúi 863 0402 asdis@remax.is

Hlíðarhjalli 69
200 Kópavogur
Opið hús **mánudag 5 .des.** kl. 18:30 - 19:00

Verð: 17.900.000
Stærð: 82,9 fm
Fjöldi herbergja: 3
Byggingarár: 1990
Brunabótamat: 12 millj.

Björt og skemmtileg 3ja herbergja íbúð á 1. hæð með miklu útsýni. 2 svefnherbergi, bæði rúmgóð og annað með parketi. Flísalagt baðherbergi með innréttingu. Stofa og eldhús er með parketi, innrétting á 2 veggjum, efri og neðri skápar. Mikið útsýni úr íbúðinni. Húsið er nýtekið í gegn að utan, og skipt um þak.

RE/MAX® MJÓDD

Jónas Örn Jónasson hdl. lögg.fasteignasali 520 9550

Hafdís Sölufulltrúi 895 6107 hafdis@remax.is

Ásdís Ósk Sölufulltrúi 863 0402 asdis@remax.is

Fjallalind 102
201 Kópavogur
Opið hús **mánudag 5. des.** kl. 20:00-20:30

Verð: 49.700.000
Stærð: 263,9 fm
Fjöldi herbergja: 5
Byggingarár: 1999
Brunabótamat: 28,7 millj.
Bílskúr: 50 fm (innifalinn í stærð hússins)

Einbýlishús á 2 hæðum með stórum innbyggum bílskúr og möguleika á aukaíbúð með sérinngangi. Neðri hæð: Rúmgóð flísalögð forstofa, forstofuherbergi með baðherbergi innaf. Þvottahús, 40 fm. óráðstafað rými og 50 fm. bílskúr
Efri hæð: Alrými (stofa, borðstofa, sjónvarpshol og eldhús), stórt flísalagt baðherbergi og

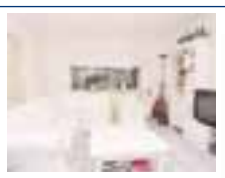

RE/MAX® MJÓDD

Jónas Örn Jónasson hdl. lögg.fasteignasali 520 9550

Hafdís Sölufulltrúi 895 6107 hafdis@remax.is

Ásdís Ósk Sölufulltrúi 863 0402 asdis@remax.is

Hagamelur 26
107 Hagamelur
Opið hús **mánudag 5. des.** kl. 20:00 - 20:30

Verð: 15.900.000
Stærð: 69,4 fm
Fjöldi herbergja: 2
Byggingarár: 1956
Brunabótamat: 10,6 millj.

Björt og falleg 2ja herbergja íbúð, lítið niðurgrafin með sérinngangi, á þessum eftirsótta stað.Forstofa flísalögð, eldhúsið með hvítri innréttingu og borðkrók, herbergi er mjög rúmgott með parketi.Baðherbergi flísalagt með baðkari. Stofa og borðstofa samliggjandi. Falleg eign á besta stað í bænum.

RE/MAX® MJÓDD

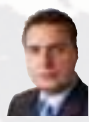
Jónas Örn Jónasson hdl. lögg.fasteignasali 520 9550

Hafdís Sölufulltrúi 895 6107 hafdis@remax.is

Ásdís Ósk Sölufulltrúi 863 0402 asdis@remax.is

Lækjarfit 7
210 Garðabær
Opið hús **mánudag 5. des.** kl. 20:00 - 20:30

Verð: 13.600.000
Stærð: 61,8 fm
Fjöldi herbergja: 2
Byggingarár: 1946
Brunabótamat: 8 millj.

2ja herbergja íbúð með sérinngangi og sérgarði. Komið inn í forstofu með fataskáp. Herberbergi með plastparketi. Baðherbergi með sturtuklefa og tengi fyrir þvottavél og þurrkara. Stofa og eldhús er opið rými, l-laga innrétting, efri og neðri skápar.

www.remax.is

RE/MAX®

RE/MAX MJÓDD

Blómvangur 18
220 Hafnarfirði 2
2 íbúðir - samtals 126,5 fm

Verð: 21.500.000
Stærð: 112 fm
Fjöldi herbergja: 4
Byggingarár: 1971
Brunabótamat: 12 millj.

RE/MAX Mjódd kynnir 3ja herbergja neðri sérhæð með auka íbúð í bílskúr við Blómvang í Hafnarfirði. Íbúðin skiptist í stofu með parketi, hjónaherbergi með plastparketi og góðum skápum, svefnherbergi, parketlagt sjónvarpshol, parketlagt eldhús með snyrtilegri innréttingu, þvottahús inn af eldhúsi og flísalagt baðherbergi með baðkari.

Jónas Örn Jónasson hdl.
lögg.fasteignasali
520 9550

Stefán Páll
Sölufulltrúi
821 7337
stefanp@remax.is

RE/MAX MJÓDD

Njarðvíkurbraut 8
Reykjanesbær

Verð: 24.700.000
Stærð: 207 fm
Fjöldi herbergja: 2
Byggingarár: 1960
Brunabótamat: 21,2 millj.

158,5 fm einbýlishús með 48,5 fm bílskúr við Njarðvíkurbraut í innri Njarðvík. Í húsinu eru 3 svefnherbergi, stór stofa, sjónvarpshol, hol, eldhús, baðherbergi, þvottahús og bílskúr. Um er að ræða stóra eign sem bíður uppá mikla möguleika komin er tími á einhvað viðhald en þó er húsið í ágætu ásigkomulagi.

Jónas Örn Jónasson hdl.
lögg.fasteignasali
520 9550

Stefán Páll
Sölufulltrúi
821 7337
stefanp@remax.is

RE/MAX MJÓDD

Glæsiíbúðir í 20 mínútu fjarlægð frá Höfuðborgarsvæðinu
Örfáar íbúðir lausar

4raherbergja verð frá 19.700.000
Bílskúrar eru seldir sér verð 2.600.000

Nánari upplýsingar í síma:
821 7337

RE/MAX Mjódd kynnir Þrjú 10 íbúða fjölbýlishús með 4 bílskúrum hvert í Innri Njarðvík. Húsin standa á góðum stað þar sem er stutt í alla þjónustu og greið leið til höfuðborgarinnar. Allur frágangur er eins vandaður og kostur er og sérstök áhersla er lögð á að hver sé út af fyrir sig og hafi sitt sér, þrátt fyrir að búið sé í fjölbýli. Til dæmis má nefna sérgarða fyrir neðri hæðir. Sér-inngangar eru fyrir hverja íbúð og hljóðeinangrun milli húsa langt umfram þær kröfur sem gerðar eru til fjölbýlis. Einnig er lögð áhersla á sameiginlegt útivistarsvæði með leiktækjum fyrir börn og aðstöðu fyrir útigrill. Þá eru allar stéttar steyptar með munstri sem gefur skemmtilegan heildarsvip á húsið. Litasamsetning er samspil ljósrar og dökkrar steiningar sem gefur húsinu sterkan heildarsvip. Tröppur og stéttir eru með snjóbræðslu. Allur gróður, bæði tré og runnar verða fullfrágengin. *A.T.H. íbúðirnar afhendast fullbúnar með gólfefnum og heimilistækjum. Afhendingardagar eru 1. apríl 2006, 1. júlí 2006 og 19. ágúst 2006.*

Jónas Örn Jónasson hdl.
lögg.fasteignasali
520 9550

Stefán Páll
Sölufulltrúi
821 7337
stefanp@remax.is

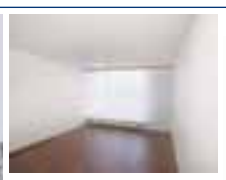

RE/MAX MJÓDD

Torfufell 3ja herb
Reykjavík

Verð: 13.300.000
Stærð: 79 fm
Fjöldi herbergja: 3
Byggingarár: 1972
Brunabótamat: 9 millj.

Forstofa með stórum skápum. Stofan er með sama plastparketi á gólfi og vestur svölum. Í íbúðinni eru tvö svefnherbergi bæði með nýju plastparketi á gólfi og skápum í hjónaherbergi. Baðherbergið er með baðkari og aðstöðu fyrir þvottavél. Eldhúsið er með snyrtilegri hvítri innréttingu.

Jónas Örn Jónasson hdl.
lögg.fasteignasali
520 9550

Stefán Páll
Sölufulltrúi
821 7337
stefanp@remax.is

RE/MAX MJÓDD

Víkurás 8
Reykjavík

Verð: 12.400.000
Stærð: 58,8 fm
Fjöldi herbergja: 2
Byggingarár: 1985
Brunabótamat: 8 millj.

2ja herbergja 58,8 fm íbúð á annari hæð við Víkurás í Reykjavík. Komið er inn í flísalagða forstofu og þaðan inn í flísalagt opið eldhús með snyrtilegri innréttingu með efri og neðri skápum. Stofan er flísalögð og úr henni er gengið út á suð-austur svalir. Baðherbergið er flísalagt.

Jónas Örn Jónasson hdl.
lögg.fasteignasali
520 9550

Stefán Páll
Sölufulltrúi
821 7337
stefanp@remax.is

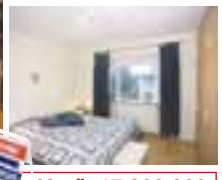

RE/MAX KÓPAVOGUR

Gunnarsbraut 32
105 Reykjavík
Opið hús **í dag** kl. 15:00 - 15:30

Verð: 17.300.000
Stærð: 77 fm
Fjöldi herbergja: 3
Byggingarár: 1939
Brunabótamat: 10,2 millj.

Góð 3ja herbergja íbúð í þríbýli nálægt miðbænum. Íbúðin skiptist í forstofu með skápum, bjarta parketlagða stofu, 2 rúmgóð herbergi með parketi á gólfum, annað með miklu skápaplássi. Eldhús með ljósri innréttingu. Baðherbergi með sturtuklefa, flísalagt í hólf og gólf með ljósum flísum. Sameiginlegt þvottahús og geymsla er í sameign. Snorri Sturluson tekur á móti gestum í dag milli 15:00-15:30.

Pórarinn Jónsson hdl.
lögg.fasteignasali

Snorri
Sölufulltrúi
699 4407
snorri@remax.is

RE/MAX KÓPAVOGUR

Ásbraut 5
200 Kópavogur
Opið hús **í dag** kl. 16:00 - 16:30

Verð: 9.900.000
Stærð: 37 fm
Fjöldi herbergja: 2
Byggingarár: 1963
Brunabótamat: 5,0 millj.

Skemmtileg 2ja herbergja íbúð á fyrstu hæð í góðu fjölbýli neðst í botnlanga. Svefnherbergi er með parketi á gólfi og ágætum skáp. Eldhús er með ljósri innréttingu, flísum á gólfi og opið inn í stofu. Stofan er með parketi á gólfi. Baðherbergi með sturtu, flísalagt í hólf og gólf. Geymsla og sameiginlegt þvottahús er í sameign. Frábær fyrstu kaup. Snorri Sturluson tekur á móti gestum í dag milli 16:00-16:30.

Pórarinn Jónsson hdl.
lögg.fasteignasali

Snorri
Sölufulltrúi
699 4407
snorri@remax.is

RE/MAX®

RE/MAX® KÓPAVOGUR

Þórarinn Jónsson hdl. lögg.fasteignasali

Magga Sölufulltrúi 698 7494 magga@remax.is

Vernharð Sölufulltrúi 699 7372 venni@remax.is

Gnoðarvogur 54

104 Reykjavík

Opið hús **í dag** kl. 15.00 - 16.00

Verð: 18.900.000
Stærð: 75,8 fm
Fjöldi herbergja: 3
Byggingarár: 1957
Brunabótamat: 9,9 millj.

Remax kynnir nýstandsetta eign á frábærum stað í vogunum. Eignin er í fallegu 4ra íbúða steinhúsi. Í eldhúsi er allt nýtt, innrétting og tæki. Hvít háglans innrétting með svörtum granitflísum og gaseldavél. Stofa og eldhús er sama í rými, svartar rósettur í lofti og ný ljós í allri íbúðinni sem fylgja.
Útgengi úr stofu út á æðislegar suður svalir. Garðurinn er skjólsæll með stór og falleg tré. Stutt í alla þjónustu, gönguleiðir í Laugardal og Elliðaárdal. Glæsileg og mjög skemmtileg eign í alla staði. Góður andi og mikil stemning er í íbúðinni. Verið velkomin til okkar í veitingar í dag milli 15-16.

RE/MAX® KÓPAVOGUR

Þórarinn Jónsson hdl. lögg.fasteignasali

Magga Sölufulltrúi 698 7494 magga@remax.is

Vernharð Sölufulltrúi 699 7372 venni@remax.is

Smyrlahraun 43

220 Hafnafirði

Opið hús **í dag** kl. 15.00 - 15.30

Verð: 21.600.000
Stærð: 111,8 fm
Fjöldi herbergja: 3
Byggingarár: 1968
Brunabótamat: 12,6 millj.
Bílskúr: já

Falleg 3ja herbergja íbúð ásamt bílskúr á vinsælum stað i Hafnafirði. Íbúðin er á jarðhæð í litlu fjölbýli. Tvö svefnherbergi, annað minna og hentar sem barna- eða vinnuherbergi. Hjónaherbergið er með útgengi í garðinn. Baðherbergið er nýuppgert, flísalagt í hólf og gólf, hornbaðkar og vegghengt salerni. Í eldhúsinu eru ný tæki, ljósar flísar á gólfi og á veggjum, innaf eldhúsi er geymsla með þvottaaðstöðu. Stofan er björt með fallegu veggfóðri. Bílskúrinn, sem er 28,2 fm, er innifalinn í fermetratölu eignarinnar. Nýjir gluggar eru í allri íbúðinni. Mjög skemmtileg íbúð sem hefur fengið andlitslyftingu en haldið retro stíl sínum.

RE/MAX® KÓPAVOGUR

Þórarinn Jónsson hdl. lögg.fasteignasali

Magga Sölufulltrúi 698 7494 magga@remax.is

Vernharð Sölufulltrúi 699 7372 venni@remax.is

Víghólastígur 12

200 Kópavogur

Opið hús **í dag** kl. 16.00 - 16.30

Verð: 47.000.000
Stærð: 249 fm
Fjöldi herbergja: 6
Byggingarár: 1955
Brunabótamat: 25,8 millj.
Bílskúr: já

Virkilega fallegt og mjög vel staðsett þriggja hæða einbýli ásamt 27,8 fm sér íbúð og 41,1 fm góðum bílskúr með góðri lofthæð og millilofti að hluta. Samtals 248,9 fm. Innaf anddyri er fallegt baðherbergi með kari, vandaðri innréttingu og hita í gólfi. Góð parkettlögð stofa og borðstofa,eldhús með vandaðri viðarinnréttingu, nýlegum tækjum og borðkrók. Við hliðina á bílskúr er stúdíóíbúð með sér inngangi. Bílskúrinn er með góðri lofthæð og millilofti að hluta. Sérlega fallegur og skjólríkur garður sem snýr til suðurs með m.a. heitum potti á afgirtri timburverönd. Einstaklega hlýleg og vinaleg eign.

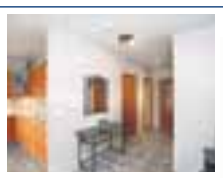

RE/MAX® KÓPAVOGUR

Þórarinn Jónsson hdl. lögg.fasteignasali

Magga Sölufulltrúi 698 7494 magga@remax.is

Vernharð Sölufulltrúi 699 7372 venni@remax.is

Laufrimi 14c

112 Reykjavík

Glæsileg og vel skipulögð íbúð

Verð: 19.500.000
Stærð: 85 fm
Fjöldi herbergja: 3
Byggingarár: 1996
Brunabótamat: 10,9 millj.

Glæsileg og vel skipulögð íbúð með sérinngangi á efri hæð.
Baðherbergi er nýstandsett og allt hið glæsilegasta, flísalagt í hólf og gólf með baðkari, upphengdu klósetti og stórum og góðum innréttingum með miklu skápaplássi. Sér þvottahús og geymsla er innan íbúðar. Náttúruflísar eru á gólfum á gangi, stofu og eldhúsi.
Eldhúsið er með nýjum tækjum úr burstuðu stáli, eldavél með keramikhelluborði, kirsuberjainnréttingu og miklu skápaplássi. Stórar suður svalir með frábæru útsýni.

RE/MAX® KÓPAVOGUR

Þórarinn Jónsson hdl. lögg.fasteignasali

Guðbergur Sölufulltrúi 893 6001 beggi@remax.is

Austurmýri 7

800 Selfoss

Góð fjárfesting

Verð: 19.300.000
Stærð: 166,1 fm
Fjöldi herbergja: 4
Byggingarár: 2005
Bílskúr: já

Raðhús að Austurmýri 7 Selfossi, 4ra herbergja með bílskúr. Nánari lýsing: Rúmlega fokhelt raðhús. Forstofa með innangengt í bílskúr, tvö rúmgóð barnaherbergi, hjónaherbergi, baðherbergi gerir ráð fyrir baðkari og sturtu, eldhús, stofa/borðstofa er ein heild, þvottahús með útgengi í garð. Húsið er tilbúið að utan með steináferð, gluggum, útihurðum, bílskúrshurð, þakkanti ,rennum og niðurföllum. Innan: Loft og veggir eru einangraðir, milliveggjagrindur uppkomnar og búið að klæða með gifsi flesta veggi.

RE/MAX® MJÓDD

Jónas Örn Jónasson hdl. lögg.fasteignasali 520 9550

Jóhanna Kristín Sölufulltrúi 698 7695 jkt@remax.is

Lækjargata 34E

101 Reykjavík

Opið hús **í dag** kl. 13:00 -13:30 og **mánudag 5. des.** kl. 17:30 - 18:00

Verð: 21.800.000
Stærð: 105 fm
Fjöldi herbergja: 5
Byggingarár: 1990

Ef þið flýtið ykkur gætuð þið fengið draumaíbúðina afhenta fyrir jól! 5 herbergja risíbúð við Lækinn í Hafnarfirði. Yndislegur staður. Flott eldhús, stór stofa og borðstofa, 3 svefnherbergi. Komið og skoðið. Annars gætuð þið misst af henni!

RE/MAX® MJÓDD

Jónas Örn Jónasson hdl. lögg.fasteignasali 520 9550

Jóhanna Kristín Sölufulltrúi 698 7695 jkt@remax.is

Laugavegur 147

101 Reykjavík

Opið hús **í dag** kl. 16:30-17:00 og **mánudag 5. des.** kl. 18:30-19:00

Verð: 12.700.000
Stærð: 62,6 fm
Fjöldi herbergja: 2
Byggingarár: 1927
Brunabótamat: 8,5 millj.

Eigandi góður, hvar ertu? Íbúðin bíður eftir þér! 2ja herbergja íbúð nálægt ys og þys miðborgarinnar. Mikið endurnýjuð, öll nýmáluð, ný eldhúsinnrétting, ný útihurð og hljóðeinangraðir gluggar Laugavegsmegin, nýtt rafmagn, nýtt skólp. Hvað viltu hafa það betra?

RE/MAX® MJÓDD

Jónas Örn Jónasson hdl. lögg.fasteignasali 520 9550

Jóhanna Kristín Sölufulltrúi 698 7695 jkt@remax.is

Hvassaleiti 12

Reykjavík

Opið hús **í dag** kl. 17:30 - 18:00 og **mánudag 5. des.** kl. 20:00-20:30

Verð: 21.300.000
Stærð: 93,5 fm
Fjöldi herbergja: 4
Byggingarár: 1960
Brunabótamat: 13,2 millj.
Bílskúr: Já

Viltu halda jólin í Hvassaleitinu? Þá er þetta íbúðin sem þú ert að leita að. 3ja-4 herbergja endaíbúð, auk bílskúrs, í blokk rétt hjá Kringlunni. Stuttu í allar áttir. Rúmgóð stofa og borðstofa, 2 svefnherbergi, eldhús með borðkrók og flísalagt bað m/tengi fyrir þvottavél. Sérgeymsla og sameiginlegt þvottahús í kjallara. Sameign nýmáluð og flott. Laus fyrir jól!

www.remax.is

RE/MAX®

RE/MAX® KÓPAVOGUR

Fróðengi 18
112 Reykjavík
Opið hús **í dag** kl. 14:00 – 14:30

Verð: 34.900.000
Stærð: 164,8 fm
Fjöldi herbergja: 4-5
Byggingarár: 1992
Brunabótamat: 20,6 fm
Bílskúr: 2 stæði í bílageymslu

Glæsileg íbúð tveimur hæðum ásamt tveimur stæðum í innangengri bílageymslu á jarðhæð. Á neðri hæð er anddyri, baðherbergi, herbergi, eldhús og borðstofa. Á efri hæð er hjónaherbergi með fataherbergi, baðherbergi, sjónvarpsstofa og 2 stofur. Arinn og tvennar svalir. Parket og flísar á gólfum. Vönduð og björt íbúð með glæsilegu útsýni yfir Reykjavík og Esjuna. Stutt í skóla og alla helstu þjónustu.

Þórarinn Jónsson hdl. lögg.fasteignasali
Konráð Sölufulltrúi 822 0491 konrad@remax.is
Gunnar Sölufulltrúi 822 3702 gv@remax.is

RE/MAX® KÓPAVOGUR

Gullsmári 4
201 Kópavogur
Opið hús **í dag** kl. 14:00 – 14:30

Verð: 18.800.000
Stærð: 73,7 fm
Fjöldi herbergja: 3
Byggingarár: 1996
Brunabótamat: 10,9 millj.

Glæsileg mikið endurnýjuð þriggja herbergja íbúð við Gullsmára í Kópavogi. Komið er inn í parketlagða forstofu með skápum. Gott eldhús með nýjum innréttingum. Stofan er parketlögð og með lýsingu í gólfi. Nýuppgert baðherbergi sem er flísalagt í hólf og gólf og með baðkari. Tvö góð herbergi með skápum. Geymsla er á jarðhæð.

Þórarinn Jónsson hdl. lögg.fasteignasali
Konráð Sölufulltrúi 822 0491 konrad@remax.is
Gunnar Sölufulltrúi 822 3702 gv@remax.is

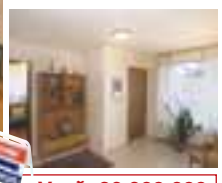

RE/MAX® KÓPAVOGUR

Lyngbrekka 5
200 Kópavogur
Opið hús **í dag** kl. 15:00 - 15:30

Verð: 26.900.000
Stærð: 128,2 fm
Fjöldi herbergja: 5-6
Byggingarár: 1969
Brunabótamat: 16,3 millj.

RE/MAX Kynnir: Mjög góða 5-6 herbergja sérhæð við Lyngbrekku í Kópavogi. Komið er inn í flísalagða forstofu með skáp. Eldhúsið er parketlagt með góðum innréttingum og borðkrók. Parketlögð stofa og borðstofa með útgengi á vestursvalir. Baðherbergið er dúklagt með baðkari og flísum á veggjum. Tvö góð parketlögð barnaherbergi með skápum. Forstofuherbergi með parketi. Hjónaherbergi er dúklagt með góðum skápum og útgengi á svalir. Sameiginlegt þvottahús er í kjallara. Eigninni fylgja tvær geymslur sem einnig eru í kjallara. Nýtt dren og nýlega endurnýjað þak.

Þórarinn Jónsson hdl. lögg.fasteignasali
Konráð Sölufulltrúi 822 0491 konrad@remax.is
Gunnar Sölufulltrúi 822 3702 gv@remax.is

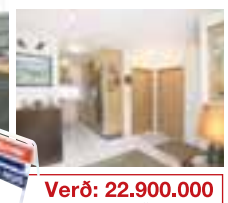

RE/MAX® KÓPAVOGUR

Álfkonuhvarf 59
203 Kópavogur
Opið hús **í dag** kl. 15:00 – 15:30

Verð: 22.900.000
Stærð: 95,8 fm
Fjöldi herbergja: 3
Byggingarár: 2004
Brunabótamat: 15,7 millj.
Bílskúr: Bílskýli

Glæsileg þriggja herbergja íbúð við Álfkonuhvarf í Kópavogi. Komið er inn í góða forstofu með skáp. Fallegt eldhús með góðum eikarinnréttingum. Tvö rúmgóð herbergi með skápum. Baðherbergi með baðkari. Rúmgóða stofu með útgengi á svalir með frábæru útsýni yfir Elliðavatn. Sérgeymsla og bílastæði í bílahúsi sem fylgir íbúðinni er í kjallara. Glæsilegt eikarparket fylgir íbúðinni.

Þórarinn Jónsson hdl. lögg.fasteignasali
Konráð Sölufulltrúi 822 0491 konrad@remax.is
Gunnar Sölufulltrúi 822 3702 gv@remax.is

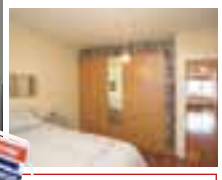

RE/MAX® KÓPAVOGUR

Reykás 29
110 Reykjavík
Opið hús **í dag** kl. 16:00 – 16:30

Verð: 21.200.000
Stærð: 104 fm
Fjöldi herbergja: 3
Byggingarár: 1983
Brunabótamat: 13,1 millj.

RE/MAX Kynnir mjög góða þriggja herbergja íbúð við Reykás 29 í Reykjavík. Komið er inn í flísalagða forstofu með skápum. Stofan og borðastofan eru samliggjandi og er parket á gólfum, útgengt er á svalir með glæsilegu útsýni. Eldhúsið er rúmgott með borðkrók og eru korkflísar á gólfum. Hjónaherbergi er parketlagt og með góðum skápum. Barnaherbergið er parketlagt og með útgengi á svalir. Baðherbergið er flísalagt í hólf og gólf og er með baðkari og sturtu. Þvottahús er í íbúðinni, geymsla sem tilheyrir íbúðinni eru í kjallara.

Þórarinn Jónsson hdl. lögg.fasteignasali
Konráð Sölufulltrúi 822 0491 konrad@remax.is
Gunnar Sölufulltrúi 822 3702 gv@remax.is

RE/MAX® KÓPAVOGUR

Langamýri 28-36
800 Selfoss
Afhending í mars 2006

Verð: 23.200.000 – 23.500.000
Stærð: 141 fm
Fjöldi herbergja: 4
Byggingarár: 2005
Bílskúr: 28 fm

Glæsileg fjögurra herbergja raðhús á einni hæð, samtals 141 m² með innbyggðum bílskúr. Vandaðar innréttingar og hurðir frá HTH og tæki úr stáli frá AEG.. Húsin skilast fullbúin án gólfefna og að utan verður lóð grófjöfnuð. Falleg og vel hönnuð eign á góðum stað í Fosslandinu.

Þórarinn Jónsson hdl. lögg.fasteignasali
Konráð Sölufulltrúi 822 0491 konrad@remax.is
Gunnar Sölufulltrúi 822 3702 gv@remax.is

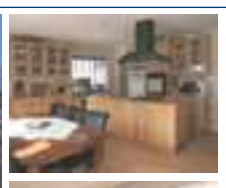

RE/MAX® KÓPAVOGUR

Laugarnesvegur 67
105 Reykjavík
Glæsilega sérhæð

Verð: 19.800.000
Stærð: 95 fm
Fjöldi herbergja: 3
Byggingarár: 1942
Brunabótamat: 9,6 millj.

RE/MAX Kópavogi hefur fengið í einkasölu glæsilega sérhæð á Laugarnesvegi 67. Eignin skiptist í forstofu, 2 svefnherbergi, baðherbergi með baðkari, parketlagða stofu, samliggjandi eldhús og borðstofu. Geymsla og þvottahús í kjallara. Allar nánari upplýsingar veita Gunnar S. 822 3702 og Konráð S: 822 0491

Þórarinn Jónsson hdl. lögg.fasteignasali
Konráð Sölufulltrúi 822 0491 konrad@remax.is
Gunnar Sölufulltrúi 822 3702 gv@remax.is

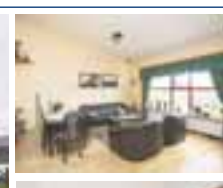

RE/MAX® KÓPAVOGUR

Sóltún 21
800 Selfoss
Glæsilegt endaraðhús

Verð: 25.400.000
Stærð: 151,6 fm
Fjöldi herbergja: 4
Byggingarár: 2001
Brunabótamat: 20,6 millj.
Bílskúr: 28 fm

RE/MAX kynnir glæsilegt endaraðhús við Sóltún á Selfossi. Eignin skiptist í flísalagða forstofu með skáp, parketlagt rúmgott sjónvarpshol, flísalagt baðherbergi með sturtu 2 parketlögð barnaherbergi með skáp, flísalagt hjónaherbergi með góðum skáp og útgengi á sólpall, gott eldhús með fallegum innréttingum og borðkrók, innaf eldhúsi er þvottahús með svefnlofti, björt og góð stofa með útgengi á góðan sólpall. Innangengt er úr þvottahúsi í góðan bílskúr. Garðurinn er hinn glæsilegasti.

Þórarinn Jónsson hdl. lögg.fasteignasali
Konráð Sölufulltrúi 822 0491 konrad@remax.is
Gunnar Sölufulltrúi 822 3702 gv@remax.is

RE/MAX®

RE/MAX KÓPAVOGUR

Einholt 2
105 Reykjavík
Opið hús **í dag** kl. 13:30 – 14:00

Verð: 22.000.000
Stærð: 93 fm
Fjöldi herbergja: 4
Byggingarár: 1960
Brunabótamat: 13,1 millj.

Ný uppgerð falleg 4ra herbergja íbúð á þriðju hæð í vinsælu hverfi. Gengið er inní anddyri með fataskáp. Eldhús með nýrri hvítri/viðar innréttingu með nýrri eldavél með halogen helluborði og blástursofni. Svefnherbergi eru þrjú með skápum sem ná uppí loft. Parket er á gólfum. Baðherbergi flísalagt í hólf og gólf, góð innrétting og sturta.

Þórarinn Jónsson hdl. lögg.fasteignasali

Kolbeinn Sölufulltrúi 694 9100 kolbeinn@remax.is

RE/MAX KÓPAVOGUR

Skúlaskeið 30
220 Hafnarfjörður
Opið hús **í dag** kl. 14:30 – 15:00

Verð: 15.800.000
Stærð: 77,4 fm
Fjöldi herbergja: 3
Byggingarár: 1941
Brunabótamat: 10 millj.

3ja herbergja íbúð á annari hæð í fjórbýli og skiptist í forstofu, stofu, borðstofu, hjónaherbergi, eldhús, baðherbergi, og aukaherbergi í kjallara. Eldhús sem er með nýrri innréttingu og flísalagt. Baðherbergi er flísalagt í hólf og gólf en planka parket er á öðrum gólfum. Mjög góð íbúð á frábærum stað við Hellisgerði.

Þórarinn Jónsson hdl. lögg.fasteignasali

Kolbeinn Sölufulltrúi 694 9100 kolbeinn@remax.is

RE/MAX KÓPAVOGUR

Vatnsnesvegur 20
230 Reykjanesbær
Opið hús **í dag** kl. 16:00 – 16:30

Verð: 6.200.000
Stærð: 39,3 fm
Fjöldi herbergja: 3
Byggingarár: 1936
Brunabótamat: 5,6 millj.

Hugguleg 3ja herbergja risíbúð. Íbúðin er undir súð þannig að gólfflatarmálið er töluvert meira. Eldhús með nýrri innréttingum, parket á gólfum, en flísar á baðherbergi. Baðherbergi með baðkari, innréttingu og flísum í kring. Nýtt þak, nýir gluggar og nýjar skolplagnir. Íbúðin er laus við kaupsamning.

Þórarinn Jónsson hdl. lögg.fasteignasali

Kolbeinn Sölufulltrúi 694 9100 kolbeinn@remax.is

RE/MAX KÓPAVOGUR

Hrafnaklettur 3
310 Borgarnes
Opið hús **mánudag 5. des.** kl. 18:00 – 18:30

Verð: 21.400.000
Stærð: 140 fm
Fjöldi herbergja: 4
Byggingarár: 1978
Brunabótamat: 17,4 millj.
Bílskúr: 33,9 (innifalið í fm íbúðar)

Parhús á einni hæð ásamt bílskúr. Eldhús er með borðkrók, viðar innrétting, flísar á milli skápa og Siemens halogenhellu eldavél. Baðherbergi er flísalagt í hólf og gólf , innrétting og baðkar með sturtu. Svefnherbergi er með góðum skápum. Í bílskúr sem er tengdur við húsið er auka herbergi. Góð eign sem vert er að skoða.

Þórarinn Jónsson hdl. lögg.fasteignasali

Kolbeinn Sölufulltrúi 694 9100 kolbeinn@remax.is

RE/MAX KÓPAVOGUR

Daltún 4
200 Kópavogur
Opið hús **í dag** kl. 15:00 – 17:00

Verð: 44.900.000
Stærð: 248,1 fm
Fjöldi herbergja: 6
Byggingarár: 1983
Brunabótamat: 28,1 millj.
Bílskúr: Já

Mjög fallegt 6 herb. 248,1 fm. parhús á 3 hæðum á eftirsóttum stað í Kópavogi. Forstofa er flísalögð með góðum skápum. Gestasnyrting er með dúk á gólfi. Eldhúsið er mjög rúmgott með góðum innréttingum og borðkrók. Borðstofa er parketlögð með útgengi í garð. Stofan er björt og falleg með parketi á gólfi. 3 herbergi eru á efri hæðinni. Barnaherbergin 2 eru parketlögð með góðum skápum. Hjónaherbergið er parketlagt með góðu skápaplássi. Baðherbergi er á efri hæðinni með stórri sturtu og baðkari. 40 fm. rými er á jarðhæð sem notað er sem fjölskyldurými. Innangengt er í bílskúr af jarðhæðinni.

Þórarinn Jónsson hdl. lögg.fasteignasali

Stefán Örn Sölufulltrúi 899 8824 stebbi@remax.is

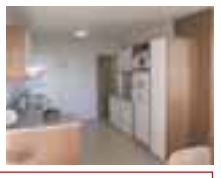

RE/MAX KÓPAVOGUR

Engjasel 84
109 Reykjavík
Opið hús **í dag** kl. 17:30 – 18:00

Verð: 17.400.000
Stærð: 110,3 fm
Fjöldi herbergja: 4
Byggingarár: 1977
Brunabótamat: 14,3 millj.
Bílskúr: Stæði í Bílskýli 30,7 fm

Mjög rúmgóð 5 herb. íbúð á þriðju hæð í Engjaseli. Íbúðin er skráð sem fjögurra herbergja en búið er að bæta við fimmta herberginu. Komið er inn flísalagða forstofu með fataskáp, gengið er inn í parketlagða stofu og snýr hún í suður. Eldhúsið er mjög rúmgott með útgengi á suðursvalir. Barnaherbergin eru 3 og er dúkur á gólfi á tveimur og parket á einu. Hjónaherbergi er dúklagt með miklu skápaplássi. Baðherbergi er flísalagt með baðkari. Geymsla fylgir íbúðinni ásamt stæði í bílageymslu. Allar nánari upplýsingar veitir Stefán Örn Arnarson S: 899 8824 stebbi@remax.is

Þórarinn Jónsson hdl. lögg.fasteignasali

Stefán Örn Sölufulltrúi 899 8824 stebbi@remax.is

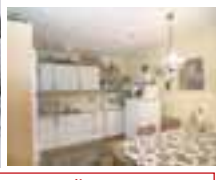

RE/MAX KÓPAVOGUR

Veghús 9
112 Reykjavík
Opið hús **í dag** kl. 15:00 – 15:30

Verð: 20.700.000
Stærð: 117 fm
Fjöldi herbergja: 2-3
Byggingarár: 1989
Brunabótamat: 13,3 millj.
Bílskúr: Já

RE/MAX Kópavogi kynnir: Falleg íbúð á góðum stað þar sem stutt er í alla helstu þjónustu. Íbúðin sjálf er 2ja herbergja en henni fylgir stúdío íbúð á hæðinni fyrir ofan auk 24 fm bílskúrs. Íbúðin er mjög björt og opin með góðar suð-austur svalir.
Emil tekur á móti gestum gsm: 891 6670

Þórarinn Jónsson hdl. lögg.fasteignasali

Emil Örvar Sölufulltrúi 891 6670 emil@remax.is

RE/MAX BÚI

Asparás 8
210 Garðabær
Opið hús **í dag** kl. 15.30 - 16.00

Verð: 24.700.000
Stærð: 100,3 fm
Fjöldi herbergja: 3
Byggingarár: 2001
Brunabótamat: 16,6 millj.

Virkilega falleg íbúð í tveggja hæða viðhaldslitlu fjölbýli á góðum stað í Garðabæ.
Flísalögð forstofa með skápum. Þvottahús inn af forstofu, flísalagt með hillum. Rúmgott sjónvarpshol. Opin og björt stofa og borðstofa, gengið út á rúmgóðar suð-vestur svalir úr stofu. Eldhús með fallegri kirsuberja innréttingu, borðkrókur. Hjónaherbergi og barnaherbergi með góðu skápaplássi. Stórt baðherbergi flísalagt í hólf og gólf, baðkar og sturta, handklæðaofn.
Í heildina falleg og vel skipulögð íbúð í góðu álklæddu húsi. Stutt í skóla og leikskóla.

Sigurður Guðmundsson hdl. lögg.fasteignasali

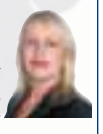
Sigríður Sölufulltrúi 663 3219 sigga@remax.is

Jóhanna Sölufulltrúi 699 5680 johanna@remax.is

www.remax.is

RE/MAX®

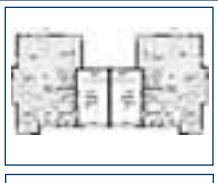
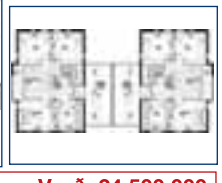

RE/MAX® BÚI

Sigurður Guðmundsson hdl. lögg.fasteignasali

Garðar Hólm Sölufulltrúi 899 8811 gardar@remax.is

Sighvatur Sölufulltrúi 864 4615 sighvatur@remax.is

Fljótsmörk 16

Hveragerði

Frábært 202 m² parhús !

Verð: 24.500.000
Stærð: 202,5 fm
Byggingarár: 2005

Staðhættir og ástand: Húsið stendur í norðurbænum á mjög góðum stað. Skilast fullbúið að utan og fokhelt að innan.
Innra skipulag : Efri hæð með ROSALEGRI lofthæð, teikan með 3 rúmgóð svefnherbergi, baðherb, og sjónvarpshol. Neðrihæð með snyrtingu, eldhúsi, þvottah. og stofu ásamt bílskúr. Opið milli hæða.

RE/MAX® BÚI

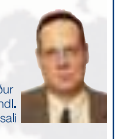
Sigurður Guðmundsson hdl. lögg.fasteignasali

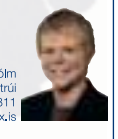
Garðar Hólm Sölufulltrúi 899 8811 gardar@remax.is

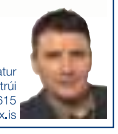
Sighvatur Sölufulltrúi 864 4615 sighvatur@remax.is

Kársnesbraut 111

Kópavogi

Glæsilegt einbýlishús

Verð: Verðtilboð
Stærð: 161 fm
Byggingarár: 1968

Staðhættir og ástand: Húsið er stendur á góðum stað. frábær garður, hellulagt með hitalögnum, endurnýjað að mestu leiti, er í góðu standi. Timburverönd með heitum potti.
Innra skipulag: Flísalögð forstofa, flísalagt þvottahús, góðir skáp., tvö stór svefnherb., fataherb. innaf hjónaherb. Glæsilegt flísalagt baðherb. nuddbaðkar, sturta. Eldhús viðarinnr., flísalagt, borðkrókur. Stofa, rúmgóð suðurgluggar, tvöföld hurð út í garð. Góð mikið endurnýjuð eign með mikla möguleika

RE/MAX® BÚI

Sigurður Guðmundsson hdl. lögg.fasteignasali

Garðar Hólm Sölufulltrúi 899 8811 gardar@remax.is

Sighvatur Sölufulltrúi 864 4615 sighvatur@remax.is

Meðalholt 13

Reykjavík

Góð eign með möguleika á leigutekjum

Verð: 16.300.000
Stærð: 83 fm
Byggingarár: 1942

Staðhættir og ástand: Eignin skiptist í 60,7 fm íbúð og 14,9 fm rými í kjallara, hægt er að útbúa sem leiguherbergi, snyrting í kjallara.
Innra skipulag : Stofa er tvöföld, möguleiki á svefnherbergi, arinn í stofu, dúkur á gólfi. Eldhús, hvít innrétting, mahony listar. Baðherb. flísalagt að hluta, sturtuklefi. Svefnherb., rúmgott með góðum skápum.

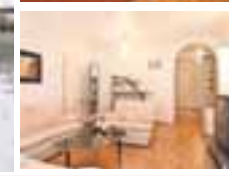

RE/MAX® BÚI

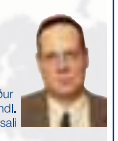
Sigurður Guðmundsson hdl. lögg.fasteignasali

Garðar Hólm Sölufulltrúi 899 8811 gardar@remax.is

Sighvatur Sölufulltrúi 864 4615 sighvatur@remax.is

Torfufell 35

Reykjavík

Góð 3ja herb.

Verð: 12.900.000
Stærð: 81,7 fm
Byggingarár: 1972

Staðhættir og ástand: 3ja herberjga íbúða á þriðju hæð í Fellahvergi í Breiðholt
Nánari lýsing: Rúmgott forstofu hol. Eldhús með nýlegri innréttinu. Rúmgóð stofa, útgengi á svalir. Baðherb., sturtuklefi, tengi fyrir þvottavél. Tvö svefnherb., skápar. Gólfefni, plast parket og flísar. Geymsla er á fyrstu hæð.

RE/MAX® KÓPAVOGUR

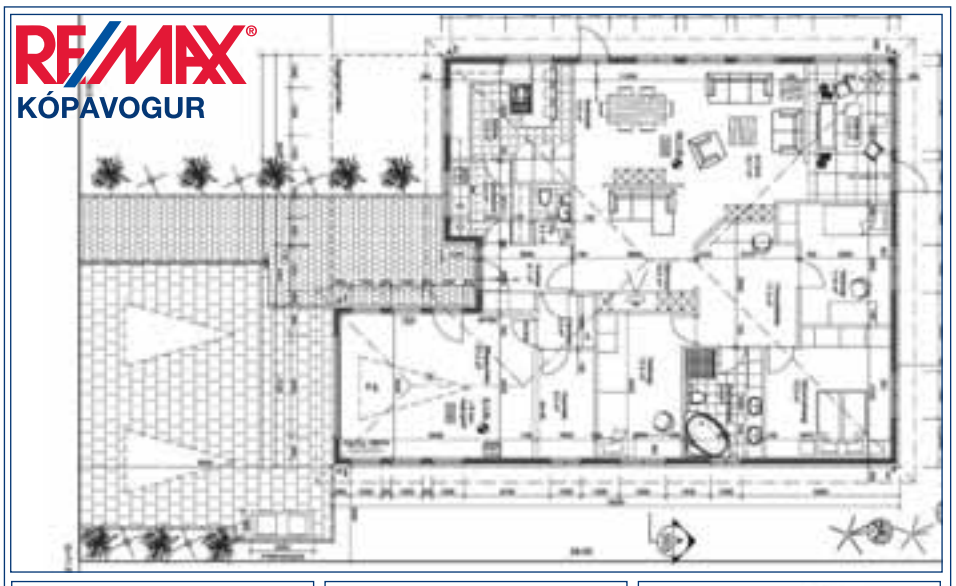
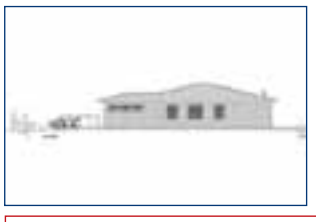

Svölutjörn 61 og 63

260 Reykjanesbæ

Verð: 27.500.000
Stærð: 204 fm
Fjöldi herbergja: 6-7
Byggingarár: 2005

Í byggingu 204 fm einbýlishús á einni hæð í Innri- Njarðvík. Í húsunum eru forstofa, þvottahús og gestasnyrting, samliggjandi eldhús, borðstofa, stofa og sólstofa, stórt fjölskyldurými, 3 rúmgóð svefnherbergi og baðherbergi. Innbyggður 38 fm bílskúr með geymslu. Nánari skilalýsing og teikningar á söluskrifstofu.

Þórarinn Jónsson hdl. lögg.fasteignasali

Hrafnhildur Sölufulltrúi 869 8150 hrafnhildur@remax.is

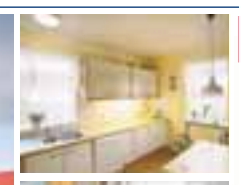

RE/MAX® KÓPAVOGUR

Hvammsgerði 8

108 Reykjavík

Frábær staðsetning

Verð: 26.800.000
Stærð: 122,3 fm
Fjöldi herbergja: 5
Byggingarár: 1962
Brunabótamat: 14,3 millj.

Björt 5 herb. sérhæð í Gerðunum. Rúmgott eldhús, stofa með parketi, tvö svefnherbergi með skápum, lítið vinnuherbergi og nýlega endurnýjað baðherbergi. Í kjallara er sér herbergi og geymsla og sameiginlegt þvottahús.
Eigninni fylgir forgangsréttur að bílastæði á lóð.

Þórarinn Jónsson hdl. lögg.fasteignasali

Hrafnhildur Sölufulltrúi 869 8150 hrafnhildur@remax.is

RE/MAX® BÚI

Starengi

800 Selfoss

Mjög fallegt einbýli

Verð: 31.900.000
Stærð: 200 fm
Fjöldi herbergja: 5
Byggingarár: 1974
Brunabótamat: 23,2 millj.
Bílskúr: 60 fm

Mjög fallegt, stórt og vel viðhöldnu 200fm einbýli á rólegum og grónum stað með 60fm bílskúr. Glæsilegur garður með góðri verönd og afgirtu leiksvæði aftan við bílskúr. Nýleg og falleg eikar eldhúsinnrétting, með innbyggðum ískáp og uppþvottavél. Stofa og borðstofa með arni, eikarparket á gólfi og útgengi út á góða verönd og í garð. Baðherbergi flísalagt í hólf og gólf með nuddbaðkari. Fjögur svefnherb.

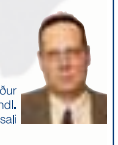
Sigurður Guðmundsson hdl. lögg.fasteignasali

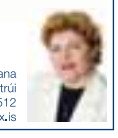
Svana Sölufulltrúi 866 9512 svana@remax.is

www.remax.is

RE/MAX®

Klukkurimi 89

Verð: 19.700.000
Stærð: 98 fm
Fjöldi herbergja: 3
Byggingarár: 1993

112 Reykjavík
Opið hús **í dag** kl. 13:30 – 14:00

Falleg þriggja herbergja íbúð

Lýsing: Komið inn í flísalagt anddyri og hol með fataskáp. Stór stofa með útgengi út á svalir með frábæru útsýni. Eldhús með ljósri innréttingu og tengi fyrir uppþvottavél. Baðherbergi með flísalagt gólf og hluta af vegg, sturta, skápur og tengi fyrir þvottvél. Hjónaherbergi með góðum skápum. Rúmgott barnaherbergi, með skápum. Íbúðin er öll dúkalögð að undanskildu baðherbergi.
Sér geymsla og sameiginleg hjólageymsla. Húsið lítur vel út. Stutt í alla þjónustu.

Áhugasamir hafi samband við Pálma Þór í síma 895-5643 eða með tölvupósti í palmi@remax.is

Sigurður Guðmundsson hdl. lögg.fasteignasali
Pálma Sölufulltrúi
895 5643
palmi@remax.is

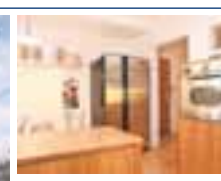

Blönduhlíð 16

Verð: 20.900.000
Stærð: 102,8 fm
Fjöldi herbergja: 3
Byggingarár: 1951

105 Reykjavík
Opið hús **í dag** kl. 14:30 – 15:00

Stór og björt íbúð í hlíðunum. Falleg 102,8fm, 3ja herbergja íbúð. Anddyri með dúk á gólfi. Komið er inn í rúmgott sjónvarpshol með parketi. Eldhús með dúk á gólfi, nýleg tæki, góð innrétting og borðkrókur. Baðherbergi með glugga, dúk á gólfi, baðkar og sturtuklefi með hleðslugleri. Stór stofa með fallegum bogaglugga og parketi á gólfi. Hjónaherbergi með parketi á gólfi, nýlegir stórir skápar. Herbergi með parketi á gólfi. Sameiginlegt þvottahús og sér geymsla. Húsið lítur vel út, fín sameign og lóð gróin. Nýbúið er að helluleggja fyrir framan húsið og leggja hitalagnir í stéttar.

Sigurður Guðmundsson hdl. lögg.fasteignasali
Pálmi Sölufulltrúi
895 5643
palmi@remax.is

Réttarholt 9

Verð: 24.900.000
Stærð: 193 fm
Fjöldi herbergja: Einbýli
Byggingarár: 1976
Brunabótamat: 24 millj.

800 Selfoss
Opið hús **í dag** kl. 16:00 – 16:30

Einbýlishús 142,2 fm og 50,6 fm bílskúr. Flísalagt anddyri m.fatahengi,gestasnyting flísalögð í hólf og gólf. Komið inná flísalagt hol,þaðan inn á parketlagðan gang. Þar eru 4 herbergi, stórir skápar eru í hjónaherbergi. Baðherbergið flísalagt í hólf og gólf, baðkar og sturta, innrétting með innfeldum vask. Þvottahús m.sérinngangi. Eldhús með parket á gólfi og upprunalegri innréttingu.Stofa og borðstofa mynda eitt rými, parket á gólfi. Úr holi er útgengi út í garð sem hefur verið vel við haldið. Bílskúr er stór og góður, með geymslu og tveir burðarbitar í lofti sem hafa verið notaðir við bílaviðgerðir.

Sigurður Guðmundsson hdl. lögg.fasteignasali
Pálmi Sölufulltrúi
895 5643
palmi@remax.is

Básahraun 26

Verð: 19.400.000
Stærð: 163,0 fm
Byggingarár: 1990
Einbýli

815 Þorlákshöfn
Opið hús **í dag** kl. 17:30 – 18:00

Einbýlishús í rólegri götu og barnvænu umhverfi. Snyrtilegt einbýlishús 123,0 fm og 40,0 fm bílskúr. Flísalagt anddyri, með fataskáp. Gestasnyrting flísalögð, gluggi. Komið inná parketlagðan gang, borðstofa og stofa parkettögð. Eldhús með dúk á gólfi, ljós innrétting, tengi fyrir uppþvottavél. Kalt búr innaf eldhúsi, hillur og gluggi. Tvö barnaherbergi, dúkur á öðru og plastparket á hinu. Baðherbergi, dúkur á gólfi, baðkar, skápur, gluggi. Hjónaherbergi, stórskápur, dúkur á gólfi. Stórt og gott þvottahús, sér inngangur. Bílskúr fokheldur. Snyrtilegur og girtur garður. Gott bílastæði.

Sigurður Guðmundsson hdl. lögg.fasteignasali
Pálmi Sölufulltrúi
895 5643
palmi@remax.is

Snæland 6

Verð: 22.500.000
Stærð: 97,4 fm
Fjöldi herbergja: 4
Byggingarár: 1973

108 Reykjavík
Fjögurra herbergja íbúð í þessu vinsæla hverfi

Komið inn á parketlagt hol Stofa og borðstofa mynda eitt rými með útgengi út á stórar svalir í suður. Eldhús er dúkalagt og með upprunalega innréttingu. Baðherbergi flísalagt í hólf og gólf, baðkar, skápur og tengi fyrir þvottvél. Svefnherbergisgangur með góðu skápaplássi. Hjónaherbergi er dúkalagt og með stórum skápum. Tvö herbergi með dúk á gólfi. Snyrtileg sameign. Sér geymsla og sameiginlegt þvottahús. Stutt í Elliðaárdalinn.

Sigurður Guðmundsson hdl. lögg.fasteignasali
Pálmi Sölufulltrúi
895 5643
palmi@remax.is

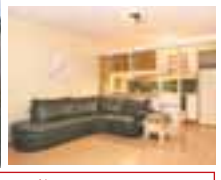

Vallarás 1

Verð: 10.900.000
Stærð: 43,1 fm
Fjöldi herbergja: 2
Byggingarár: 1986

112 Reykjavík
Falleg 2ja herbergja íbúð í Selásnum

Eignin er á 2 hæð. Komið inná parketlagt anddyri,með fataskáp. Baðherb.nýlega uppgert og nýlegar innréttingar. Lítið herbergi innaf stofu með skáp. Stofa og eldhús mynda eitt rými. Ljósar innréttingar í eldhúsi.Sér geymsla er með íbúðinni. Sameiginlegt þvottahús og þar eru 2 nýlegar þvottavélar og 2 þurrkarar. Gervihnattamóttakari er á húsinu sem er inni falin í hússjóð. Falleg íbúð á góðum stað.

Sigurður Guðmundsson hdl. lögg.fasteignasali
Pálmi Sölufulltrúi
895 5643
palmi@remax.is

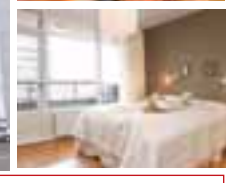

Engihjalli 1

Verð: 15.900.000
Stærð: 89,2 fm
Fjöldi herbergja: 3
Byggingarár: 1978

200 Kópavogur
Velskipulögð 3ja herbergja íbúð í Kópavogi

Flísalagt andyri,góðir fataskápar.Baðherbergið m.baðkari,nýlega tekið í gegn,flísalagt í hólf og gólf ,innrétting.Sjónvarpshol í miðri íbúð,parket. Stofa,parket, útgengi út á svalir með góðu útsýni út á sundin,til Esjunar,Akrafjallsins....Eldhúsi m.finni upprunalegri innréttingu, korkflísar á gólfi. Hjónah. góðir skápar,plastparket á gólfi,út gengi út á svalir sem snúa til vesturs,barnaherb. m. plastparketi á gólfi, góðir skápar. Sameiginleg hjólageymsla og á haeðinni er þvottahús. Sér geymsla. Góð bílastæði eru í kringum húsið. Þar sem eigninn er á vesturhlið húsins, þá verða íbúarnir ekki varir við veðrið. Stutt í alla þjónustu.

Sigurður Guðmundsson hdl. lögg.fasteignasali
Pálmi Sölufulltrúi
895 5643
palmi@remax.is

www.remax.is

Reykjavíkurborg
- Einn vinnustaður

Ertu að komast í jólafrí frá skólanum

og viltu fara að syngja jólalög og baka piparkökur?

Við leitum að hressu og duglegu fólki til starfa á frístundaheimili ÍTR. Frístundaheimilin eru opin allan daginn í jólafríi grunnskólanna nema rauðu dagana. Möguleiki á hlutastarfi með skóla eftir áramót. Nánari upplýsingar er að finna á heimasíðu ÍTR, www.itr.is og hjá starfsmannaþjónustu ÍTR í síma 411 5044.

Íþrótta- og tómstundasvið Reykjavíkur, Fríkirkjuvegi 11,
101 Reykjavík, sími: 510 6600, fax: 510 6610,
netfang: itr@itr.is, vefslóð: www.itr.is

Vakin er athygli á stefnu Reykjavíkurborgar um jafnan hlut kynja í störfum hjá borginni. Atvinnuauglýsingar má einnig skoða á heimasíðu Reykjavíkurborgar: www.reykjavik.is/storf

Hjá símaveri Reykjavíkurborgar, 4 11 11 11, færð þú allar upplýsingar um þjónustu og starfsemi borgarinnar og samband við þá starfsmenn sem þú þarft að ná í.

Forstöðumaður búsetuþjónustu

Sólheimar ses auglýsa laust til umsóknar starf forstöðumanns búsetuþjónustu

Meðal verkefna forstöðumanns er:
- Ábyrgð á skipulagi þjónustu við 40 einstaklinga með sérþarfir.
- Umsjón með gerð þjónustuáætlunar fyrir skjólstæðinga.
- Ábyrgð með stoðþjónustu.
- Umsjón með starfsmannahaldi og öðru því er viðkemur daglegum rekstri.

Um er að ræða krefjandi og skemmtilegt stjórnunarstarf.

Óskað er eftir umsóknum frá einstaklingum sem búa yfir eftirfarandi kostum:
- Menntun á sviði uppeldis- og félagsvísinda, s.s. þroskaþjálfa-, sálfræði- eða hjúkrunarmenntun.
- Reynslu af stjórnun og starfsmannahaldi.
- Frumkvæði og jákvæðni.
- Skipulögðum og sjálfstæðum vinnubrögðum.

Umsóknir skulu berast Guðmundi Ármanni Pétursyni (gap@solheimar.is), sími 480 4412, sem veitir nánari upplýsingar um starfið, eigi síðar en 15. desember nk.

Sólheimar eru sjálfbært byggðahverfi í Árnessýslu. Á Sólheimum er m.a. garðyrkjustöð, skógræktarstöð, gistiheimili, verslun með helstu nauðsynjavörur, listhús og sex verkstæði sem vinna að listsköpun og endurvinnslu. Ennfremur kaffihús, höggmyndagarður, kirkja, sundlaug og umhverfissetrið Sesseljuhús.

Sólheimar

Reykjavíkurborg
- Einn vinnustaður

Áhugaverð störf í boði

MENNTASVIÐ – LEIKSKÓLAR

Má bjóða þér starf þar sem yfir 90% starfsmanna eru ánægðir í starfi?

Á leikskólum Reykjavíkur færð þú tækifæri til að vera þátttakandi í skapandi og lifandi starfi kennslu ungra barna.

Aðstoðarleikskólastjóri í Holtaborg

Laus er staða aðstoðarleikskólastjóra í leikskólanum Holtaborg, Sólheimum 21. Leikskólinn er 3 deilda og þar dvelja 65 börn samtímis.
Í Holtaborg er lögð áhersla á frjálsan leik. Unnið er með könnunarleikinn á yngri deildum leikskólans. Einnig er unnið með þemastarf út frá könnunaraðferðinni.

Hæfniskröfur:
- Leikskólakennaramenntun áskilin
- Hæfni og reynsla af stjórnun æskileg
- Sjálfstæð vinnubrögð
- Færni í mannlegum samskiptum
- Skipulagshæfileikar, frumkvæði, áhugi og metnaður í starfi

Upplýsingar veitir Elfa Dís Austmann leikskólastjóri í síma 553-1440.
Staðan er laus frá 1. feb. Umsóknarfrestur er til 19. des. n.k.

Leikskólakennarar/leiðbeinendur

Austurborg, Háaleitisbraut 70 í síma 588-8545
austurborg@leikskolar.is

Dvergasteinn, Seljavegi 12 í síma 551-6312
dvergasteinn@leikskolar.is

Grænaborg, Eiríksgötu 2 í síma 551-4470
graenaborg@leikskolar.is

Engjaborg, Reyrengi 11 í síma 587-9130
engjaborg@leikskolar.is

Hamrar, Hamravík 12 í síma 577-1240
hamrar@leikskolar.is

Hálsaborg, Hálsaseli 27 í síma 557-8360
halsaborg@leikskolar.is

Hlíðaborg, Eskihlíð 19 í síma 552-0096
hlidaborg@leikskolar.is

Hulduheimar, Vættaborgum 11 í síma 586-1870
hulduheimar@leikskolar.is

Jöklaborg, Jöklaseli 4 í síma 557-1099
joklaborg@leikskolar.is

Jörfi, Hæðargarði 27a í síma 553-0345
jorfi@leikskolar.is

Klettaborg,Dyrhömrum 5 í síma 567-5970
klettaborg@leikskolar.is

Laufskálar, Laufrima 9 í síma 587-1140
laufskalar@leikskolar.is

Seljakot, Rangárseli 15 í síma 557-2350
seljakot@leikskolar.is

Sólbakki, Stakkahlíð 19 í síma 552-2725
solbakki@leikskolar.is

Sólborg, Vesturhlíð 1 í síma 551-5380
solborg@leikskolar.is

Ef ekki fást leikskólakennarar til starfa verða ráðnir starfsmenn með t.d. myndlistar-leiklistar- tónlistarmenntun og/eða reynslu af starfi með börnum.

Hæfniskröfur:
Leikskólakennaramenntun
Færni í mannlegum samskiptum
Frumkvæði í starfi
Jákvæðni og áhugasemi
Sjálfstæð og skipulögð vinnubrögð

Sérkennsla

Seljakot, Rangárseli 15 í síma 557-2350
seljakot@leikskolar.is

Sólborg, Vesturhlíð 1 í síma 551-5380
Um er að ræða 70-100% stöðu
solborg@leikskolar.is

Hæfniskröfur:
Leikskólasérkennari, þroskaþjálfi eða háskólamenntun á sviði uppeldis- eða sálfræði.
Reynsla af vinnu með einstaklingum með þroskafrávik æskileg
Færni í mannlegum samskiptum
Sjálfstæð og skipulögð vinnubrögð
Nákvæmni í starfi

Matráður

Hulduheimar, Vættaborgum 11 í síma 586-1870
Um er að ræða tímabundna 75-100% stöðu
hulduheimar@leikskolar.is

Seljakot, Rangárseli 15 í síma 557-2350
seljakot@leikskolar.is

Sólbakki, Stakkahlíð 19 í síma 552-2725
solbakki@leikskolar.is

Hæfniskröfur:
Menntun á sviði matreiðslu og/eða reynsla af matreiðslu
Góð þekking á næringarfræði
Þekking á rekstri
Hæfni í mannlegum samskiptum

Aðstoð í eldhús

Hulduheimar, Vættaborgum 11 í síma 586-1870
Um er að ræða 50% stöðu eftir hádegi
hulduheimar@leikskolar.is

Ægisborg, Ægisíðu 104 í síma 551-4810
Um er að ræða 50% stöðu frá kl 9 til 13.
aegisborg@reykjavik.is

Hæfniskröfur:
Áhugi á matreiðslu
Snyrtimennska
Hæfni í mannlegum samskiptum

Nánari upplýsingar um þessi störf veita leikskólastjórar í viðkomandi leikskólum. Einnig veitir starfsmannaþjónusta Menntasviðs upplýsingar í síma 411 7000. Laun eru samkvæmt kjarasamningum Reykjavíkurborgar við viðkomandi stéttarfélög. Umsóknareyðublað og nánari upplýsingar um laus störf er að finna á heimasíðunni www.leikskolar.is

Vakin er athygli á stefnu Reykjavíkurborgar um jafnan hlut kynja í störfum hjá borginni. Atvinnuauglýsingar má einnig skoða á heimasíðu Reykjavíkurborgar: www.reykjavik.is/storf

Hjá símaveri Reykjavíkurborgar, 4 11 11 11, færð þú allar upplýsingar um þjónustu og starfsemi borgarinnar og samband við þá starfsmenn sem þú þarft að ná í.

Menntasvið annast starfsemi og rekstur grunnskóla og leikskóla. Í því felst þróun grunnskóla- og leikskólastarfs, undirbúningur stefnumörkunar, mat og eftirlit með skólastarfi og upplýsingamiðlun fyrir menntaráð og starfshópa á vegum ráðsins.

STYRKTARFÉLAG VANGEFINNA BÚSETA

Þroskaþjálfar og stuðningsfulltrúar óskast til starfa á eftirtöldum heimilum.

FÝLSHÓLAR, um er að ræða 19% stöðu aðra hvora helgi. Staðan er laus nú þegar eða eftir nánara samkomulagi. Upplýsingar veitir Dagbjört Theodórsdóttir í síma 561-0408 og 861-3136.

BARÐAVOGUR, laust er 30% starf frá 01.01.06. Upplýsingar veitir Þóra Þórisdóttir í síma 5531726 og 822-0158.

LÁLAND, hlutastarf 50-70% er laust frá 01.01.06. Upplýsingar veitir Margrét Kristín Guðnadóttir í síma 568-5960 og 699-8409.

VÍÐIHLÍÐ 5-9, um er að ræða 21% stöðu aðra hvora helgi og 26% stöðu. Upplýsingar veitir Sigríður Steinólfsdóttir í síma 862-3875.

Hlutverk starfsfólks í búsetu er aðallega fólgið í því að leiðbeina og styðja íbúa í daglegu lífi.

Starfsmannastjóri gefur upplýsingar í síma milli kl. 9.00-15.00. Ofangreind störf taka laun samkvæmt gildandi kjarasamningum.

Umsóknareyðublöð og upplýsingar um Styrktarfélagið má nálgast á heimasíðu þess ***www.styrktarfelag.is***

MÚRARAR / NEMAR

óska eftir mururum eða nemum til lengri tíma.
Upplýsingar 899-2346,
Sigurður H. Sigurðsson Múrarameistari.

Múrdeildin ehf.

KÓPAVOGSBÆR

LAUS STÖRF

Félagsþjónusta Kópavogs:
- **Aðstoð við heimilisstörf**
- **Félagsleg heimaþjónusta**
- **Starf á sambýli aldraðra Skjólbraut**

Íþróttamiðstöðin Versalir:
- **Helgarvinna baðv/afgr. kvenna**
- **Hlutastarf baðvarsla kvenna**

GRUNNSKÓLAR KÓPAVOGS:

Digranesskóli:
- **Umsjónarkennari í 5. bekk**

Hjallaskóli:
- **Tölvu og upplýsingatækni st.k.**
- **Forfallakennari**
- **Umsjónarkennari á miðstig**

Kársnesskóli:
- **Dægradvöl**

Kópavogsskóli íþróttahús:
- **Baðvarsla stúlkna**

Lindaskóli:
- **Dægradvöl, frá og með áram.**
- **Starf við gangavörslu, ræstingu og að fylgja nemendum í sund**

Salaskóli:
- **Heimilisfræðikennari 100% v/forfalla**
- **Íþróttakennari til áramóta**
- **Forfallakennari**

Smáraskóli:
- **Stuðningsfulltrúi 50%**

Nánari upplýsingar á:
www.kopavogur.is
og *www.job.is*

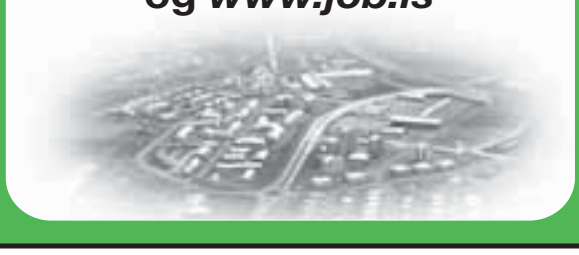

SKJÓL

HJÚKRUNARHEIMILI, KLEPPSVEGI 64
104 REYKJAVÍK

Hjúkrunarfræðingar
Óskum eftir hjúkrunarfræðingum til starfa.
Einkum vantar á kvöld- og helgarvaktir.
Starfshlutfall samkomulag.

Sjúkraliðar
Sjúkraliðar óskast til starfa á morgun- og kvöldvaktir.
Starfshlutfall samkomulag.

Starfsfólk í aðhlynningu
Starfsfólk óskast við umönnun aldraðra á morgun og kvöldvaktir. Starfshlutfall samkomulag

Skjól er hjúkrunarheimili aldraðra þar sem hjúkrun er veitt í hlýlegu umhverfi. Að vinna við umönnun aldraðra er dýrmæt og góð reynsla. Góð starfsaðstaða. Reyklaus vinnustaður.

Nánari upplýsingar veitir Aðalheiður Vilhjálmsdóttir hjúkrunarforstjóri (*alla@skjol.is*) virka daga í síma 522-5600

Au-Pair

Þýsk fjölskylda búsett í Osnabruck í Þýskalandi, með tvö börn (2 og 10 ára) óskar eftir barngóðri, opinni og vinalegri Au-Pair (um 20 ára) eins fljótt og hægt er. Vinsamlega hafið samband við Helgu í síma 0049-2541-971295 á sunnud. milli Kl.18-20 eða í gegnum E-mail : *helgaatla@hotmail.com*

Einstakt tækifæri

Hefur þú áhuga á að stunda nám í lýðháskóla í Danmörku samhliða skemmtilegu starfi?

Ég er 38 ára gamall karlmaður og er á leiðinni til Danmerkur í lýðháskóla (www.egmont-hs.dk) frá janúar – júní 2006. Vegna fötlunar minnar þarf ég stuðning. Það væri frábært að fá félaga sem hefði áhuga á að stunda nám í sama skóla og ég en jafnframt verið mér innan handar. Í boði eru fríar ferðir, skólagjöld og uppihald , einnig eru vasapeningar greiddir.

Þú þarft að vera áreiðanlegur, samviskusamur og eiga auðvelt með félagsleg samskipti.

Nánari upplýsingar veitir María Jónsdóttir eða Erna Einarsdóttir í síma 551 5941 milli kl. 8.30-16.00.

Einnig má senda tölvupóst, *maria@styrktarfelag.is.*

ORLOFSHÚSNÆÐI SUMARIÐ 2006

Stjórn Orlofssjóðs Kennarasambands Íslands óskar eftir að taka á leigu húsnæði til endurleigu næsta sumar fyrir félagsmenn.
Bæði íbúðarhúsnæði og sumarhús koma til greina. Tilboð berist til skriftofu Kennarasambands Íslands merkt **„Orlofssjóður“** fyrir 20. desember n.k.

ORLOFSSJÓÐUR KENNARASAMBANDS ÍSLANDS,
LAUFÁSVEGI 81
101 REYKJAVÍK

Nánari upplýsingar veitir
Hanna Dóra Þórisdóttir í síma 595-1122,
netfang: *hanna@ki.is*, fax: 595-1112.

TILKYNNINGAR

KÓPAVOGSBÆR

„Ljóðstafur Jóns úr Vör” Ljóðasamkeppni

Lista- og menningarráð Kópavogs minnir á að skilafrestur í árlegri ljóðasamkeppni undir heitinu „Ljóðstafur Jóns úr Vör” er til og með 15. desember 2005 og utanáskriftin er:

„Ljóðstafur Jóns úr Vör”
Tómstunda- og menningarsvið Kópavogs
b.t. Sigurbjargar H. Hauksdóttur,
Fannborg 2, 200 Kópavogur

Afhending verðlaunanna fer fram á afmælisdegi Jóns úr Vör laugardaginn 21. janúar 2006.
Þátttökuljóð má sækja á ofangreint heimilisfang fyrir 1. febrúar; eftir það verður þeim eytt.

FASTEIGNIR

OPIÐ HÚS
SVEIGHÚS 5 – ÚTSÝNI

Sérlega vel skipulagt 161,3 fm einbýlishús á einni hæð með innbyggðum bílskúr og glæsilegu útsýni til fjalla. Húsið er staðsett á eftirsóttum rólegum stað í lokaðri götu. Stór sólrík 660 fm. lóð með skjólgirðingu og afgirtum 25 fm. sólpalli. Stutt í skóla, útivistarsvæði og alla þjónustu. Innan hússins eru þrjú svefnherbergi, auk þess sem hægt er að bæta við fjórða svefnherberginu,þar sem nú er sjónvarpsrými. Stofan er mjög björt og rúmgóð með mikilli lofthæð og er þaðan gengið út á sólpallinn. Ágætir fataskápar eru í öllum svefnherbergjum auk þess sem hægt er að ganga úr hjónaherbergi út í garð. Baðherbergið er flísalagt í hólf og gólf, baðkar, innrétting og sturtuklefi. Parket er á öllum gólfum nema baði og eldhúsi. Bílskúrinn er fullbúinn með geymslulofti. Að auki er rúmgott 40 fm geymslurými sem er fyrir utan heildarfermetrafjölda. Upphitað hellulagt bílastæði. **Verð 41,0 millj.**

Verið velkomin í dag frá kl. 13-15.

heimili FASTEIGNASALA
Sími 530 6500

NJÁLSGATA 77 - OPIÐ HÚS Í DAG

Frum

Sérlega björt og falleg 4ja herb. íbúð á 2. hæð í reisulegu húsi í miðbænum. Tvö rúmgóð svefnherb. og tvær stórar samliggjandi stofur. Íbúðin er talsvert mikið endurnýjuð m.a. er ný innrétting í eldhúsi, allt rafmagn er endurnýjað sem og skólplagnir út í götu. **V. 21,9 millj.**

Sævar tekur á móti fólki milli kl. 14 og 16 í dag

HÖFÐI FASTEIGNASALA
Suðurlandsbraut 20 • Reykjarhraun 22
Runólfur Gunnlaugsson lögg. fasteigna- og skipasali.
Kristín Pétursdóttir lögg. fasteignasali.

SÍMI 565 8000
SÍMI 533 6050

VESTURBERG 30
ÍBÚÐ 401

Opið hús í dag milli kl. 14 og 16

Í dag býðst þér að skoða þessa fallegu 86 fm. 3ja. herb. íbúð í Vesturberginu. Parket á öllum gólfum, flísal. baðherb. Vestur svalir með útsýni yfir Reykjavík.

Verð 15,9 millj. Tilboð óskast.

Jóhann á bjöllu - allir velkomnir. (bjalla 401).

www.hofdi.is

Draumahús 530 1800

Lyngrimi 4 - 112 Rvk Opið hús í dag frá kl 14 - 15

Opið hús í dag

Frum

39.700.000
Gott 5 herbergja parhús með innbyggðum bílskúr og sólskála á tveimur hæðum nú skráð 177 fm. en verið er að klára viðbyggingu sem er ca. 12 fm. Góður garður. Eðvarð sölustjóri Draumahúsa tekar á móti gestum.

Alltaf föst lág söluþóknun

Föst lág söluþóknun

Draumahús ehf. • Hjalti Pálmason hdl. og Sigurður J. Sigurðsson, löggiltir fasteignasalar
Mörkin 4 • 108 Reykjavík sími: 530 1800 • fax: 530 1801
www.draumahus.is • draumahus@draumahus.is

Draumahús 530 1800

Sundlaugavegur 28, 105 Rvk - Opið hús frá kl 17 - 19

Opið hús í dag

Frum

26.900.000
Afar falleg 99,7 fm 4ra herbergja íbúð á 1. hæð með séinngang og 28,2 fm. bílskúr samtals 127,9 fm. Laufey tekur á móti gestum.

Alltaf föst lág söluþóknun

Föst lág söluþóknun

Draumahús ehf. • Hjalti Pálmason hdl. og Sigurður J. Sigurðsson, löggiltir fasteignasalar
Mörkin 4 • 108 Reykjavík sími: 530 1800 • fax: 530 1801
www.draumahus.is • draumahus@draumahus.is

TRAUST OG ÖRUGG ÞJÓNUSTA

Kjöreign ehf

SÍMI 533 4040
FAX 533 4041
OPIÐ MÁN.-FIM. 9-18 OG FÖS. 9-17
Dan V.S. Wiium hdl., lögg. fasteignasali

Ármúli 21, Reykjavík • kjoreign@kjoreign.is • www.kjoreign.is

OPIÐ HÚS Í DAG SUNNUDAG KL. 14-16

ÖLDUGRANDI 9, 107 RVK.
Falleg og rúmgóð 2ja herb, íbúð á 3. hæð ásamt óinnréttuðu risi og stæði í bílageymsluhúsi. Sérinngangur af svölum. Góðar innréttingar. Góð staðsetning og útsýni. Íbúðin er 67,8 fm, geymsla í kjallara 8,5 fm, bílastæðið er 25,8 fm og nýtanlegt pláss í risi er 37,0 fm.

ÓLAFUR OG GUNNHILDUR TAKA Á MÓTI ÁHUGASÖMUM Í DAG MILLI KL. 14 OG 16.

Kristinn Valur Wiium
Sölumaður Sími: 8966913

Ólafur Guðmundsson
Sölumaður Sími: 8964090

FASTEIGNA MARKAÐURINN ehf

Netfang: fastmark@fastmark.is - http://www.fastmark.is

TJARNARMÝRI 1, SELTJARNARNESI

GLÆSILEGT OG VANDAÐ ENDARAÐHÚS

OPIÐ HÚS FRÁ KL. 14 – 16

Glæsilegt og vandað 277 fm endaraðhús á tveimur hæðum með 27 fm innbyggðum bílskúr og fallegum veröndum með skjólveggjum beggja vegna hússins til norðurs og suðurs. Eignin skiptist m.a. í sjónvarpsstofu, stóra borðstofu með útgangi á lóð, stóra og bjarta setustofu með arni og sólskála, eldhús með fallegum sprautulökkuðum ljósgráum og svörtum innréttingum, graníti á borðum og góðri borðaðstöðu, fjögur rúmgóð herbergi auk vel innréttaðs fataherbergis og flísalagt baðherbergi auk gesta w.c.

Innfelld halogenlýsing í loftum efri hæðar auk eldhúss á neðri hæð. Parket og flísar á gólfum. Falleg ræktuð lóð. Hiti í innkeyrslu og stéttum fyrir framan hús. **Verð 62,0 millj.**

Eignin verður til sýnis í dag, sunnudag, frá kl. 14-16

Verið velkomin.

FASTEIGNA MARKAÐURINN ehf

Netfang: fastmark@fastmark.is - http://www.fastmark.is

SÓLEYJARRIMI 1

VÖNDUÐ 3JA HERB. FYRIR 50 ÁRA OG ELDRI

OPIÐ HÚS FRÁ KL. 14 – 15

Glæsileg 98 fm 3ja herb. **íbúð á 2. hæð, íbúð merkt 0203**, í nýju og vönduðu fjölbýli ásamt stæði í bílageymslu. Íbúðin skiptist í forstofu, tvö herbergi, opið eldhús, stofu og flísalagt baðherbergi auk geymslu og þvottaherbergis. Sér geymsla í kj. Íbúðin er búin vönduðum innréttingum. Parket og flísar á gólfum. Góðir skápar í herbergjum og í forstofu. Rúmgóðar svalir til suðurs.

Íbúðin er laus til afhendingar við kaupsamning. Verð 22,9 millj.

Íbúðin verður til sýnis í dag, sunnudag, frá kl. 14-15.

Verið velkomin.

Erlendur Davíðsson
Lögg. fasteignasali og verðbréfamiðlari

EIGNASTÝRING EHF
FASTEIGNAMIÐLUN

Síðumúli 27
108 Reykjavík
Sími 534 4040
Fax 534 4044

www.eignastyring.is

OPIÐ HÚS Í DAG KL. 17:00-19:00
Sundlaugavegur 28, Rvk

Mjög falleg og björt 100 fm. sérhæð á 1. hæð í þríbýlishúsi auk sérbyggðs 28 fm. bílskúrs. Komið er inn í flísalagða forstofu, parketlagt miðrými með tveimur skápum, parketlagða stofu og borðstofu, tvö parketlögð svefnherbergi, flíslagt baðherbergi með baðkari og glugga og flíslagt eldhús með góðri viðarinnréttingu og borðkrók. Mjög góð eign.

Verð 26.900.000

Ástríður tekur á móti ykkur í dag milli kl. 17 og 19.

FASTEIGNASTOFAN

OPID mán-fim 09-18 fös 09-17

Traust og góð þjónusta • öruggt skjalagerð • VEL HEPPNUÐ FASTEIGNAVIÐSKIPTI

Opið hús í dag milli kl. 14–16

Hverfisgata 35 – Hæð og ris með bílskúr

Nýkomin í einkas. **glæsileg hæð auk ris og bílskúrs** miðsvæðis í Hafnarfirði. Sérinngangur. Hæðin er alls 180 fm. auk 30 fm. bílskúrs. **Mikið endurnýjuð eign sem býður upp á mikla möguleika.** **Verð kr. 29,7 millj**

Nánari upplýsingar og myndir á www.fasteignastofan.is
Einnig hægt að sjá myndband af eigninni á
http://www.mbl.is/mm/fasteignir/fasteign/?eign=182875

FASTEIGNASTOFAN

OPID mán-fim 09-18 fös 09-17

Traust og góð þjónusta • öruggt skjalagerð • VEL HEPPNUÐ FASTEIGNAVIÐSKIPTI

Opið hús í dag milli kl. 15–17

Suðurhvammur 7 – 4ra herb. íbúð m/bílskúr

Í sölu **vel skipulögð og björt 117 fm. íbúð** á fyrstu hæð í góðu fjölbýli auk **27 fm. bílskúrs** á góðum stað í Hafnarfirð. Góð gólfefni og innréttingar, rúmgóð herbergi. **Fjölbýlið ný málað að utan.** Verð kr. 23,4 millj.

Jón og Þórdís á bjöllu.

Nánari upplýsingar og myndir á www.fasteignastofan.is

HÚSA NAUST FASTEIGNASALA

Borgartúni 29 - Sími 530 7200
Ásgeir E. Gunnarsson lögg. fasteignasali

BJARNHÓLASTÍGUR 4, KÓPAVOGI

Frum

Opið hús milli kl. 15 og 16 í dag. Einbýlshús á tveim hæðum á frábærum stað í grónu hverfi í Kópavogi. Allt umhverfi hússins er hið snyrtilegasta, garður mjög fallegur, bílastæði lögð munstursteypu og vel hefur verið staðið að viðhaldi húss lóðar. Uppl í síma 530 7200.

Fjársterkur umbjóðandi óskar eftir íbúð á leigu

5 herbergja eða stærri
Leigutími 1-2 ár

Svæði: Vesturbær eða miðsvæðis í Reykjavík koma til greina, einnig Hafnarfjörður og Garðabær
Íbúðin þarf að vera snyrtileg og líta vel út.

Stefán Páll Jónsson
5209551/5209554
stefanp@remax.is

RE/MAX Mjódd
Jónas Örn Jónasson löggildur fasteignasali

Gísli M. Auðbergsson LÖGMANNSSTOFA ehf

Gísli M. Auðbergsson, löggiltur fasteigna- og skipasali

Um er að ræða fallegt og hlýlegt hótel á Fáskrúðsfirði. Samtals er eignin 623 fermetrar að stærð og skiptist í söluskála, bar og veitingasal. Veitingasalurinn er stór og bjartur og við hlið hans er salur sem notaður hefur verið fyrir dansleiki og skemmtanir. Gott eldhús er á hótelinu með öllum helstu tækjum.
Á hótelinu eru 8 2ja manna herbergi, 4 með baði og 4 án baðs. Hótelið er í 15 mín fjarlægð frá Álverssvæðinu og er mjög mikil uppbygging að eiga sér stað á þessu svæði öllu. Einstakt tækifæri fyrir áhugasama aðila.

Nánari upplýsingar um þetta spennandi tækifæri er að fá í síma 476-1616 eða tölvupósti (magni@gma.is).

Opið hús í dag á milli 15 og 17
Krókavað 2-12 Norðlingaholti

Vorum að fá í sölu glæsilegar 4ra herbergja 127 fm neðri sérhæðir í tvíbýlishúsum. Íbúðirnar eru afhentar fullbúnar að utan með fágenginni lóð og fullbúnar að innan án gólfefna. **Verð 29 millj.**

Frum

Frum

- Húsin eru steinuð að utan með þykkum marmarasalla frá Weber.
- Álklæddir gluggar og hurðir.
- 34 fm timburverönd með skjólveggjum fylgir hverri íbúð.
- Sérgarður er fyrir hverja íbúð.
- Hellulögð bílastæði og frágengin lóð.
- HTH innréttingar.
- AEG tæki.
- Innihurðir og flísar frá Agli Árnasyni.
- Sérþvottahús er í hverri íbúð.
- Sérrafmagn og -hiti.
- Traustur Byggingaraðili: PÁLMATRÉ BYGGINGAVERKTAKI

Tilbúin sýningaríbúð!

Möguleiki er að kaupa íbúðirnar fullbúnar að utan með frágenginni lóð en tilbúnar til innréttinga og án milliveggja.

Verð 24 millj.

Söluaðili:
Höfði fasteignasala

HÖFÐI FASTEIGNASALA
Runólfur Gunnlaugsson viðskiptafr., lögg. fast.- og skipasali
Kristín Pétursdóttir, lögg. fasteignasali

Suðurlandsbraut 20 – Sími 533 6050 – Fax 533 – 6055 Bæjarhrauni 22 – Sími 565 8000 – Fax 565 8013

AFL hjá Akkurat

Fyrir fjárfesta og atvinnurekendur
Atvinnuhúsnæði - Fyrirtækjasala - Leigumiðlun

Fyrir byggingaraðila:
- Byggingarréttur að litlu fjölbýli 944 fm. í miðbæ Reykjavíkur.
- Byggingarréttur að 60 íbúðum í grónu hverfi.
- Byggingarétti að 18-20 leiguíbúðum í R.v.k.

Fyrir atvinnurekendur og fjárfesta:
- Tvær 94 fm þak íbúðir í einni byggingu miðsv. í Rvk. þafnast endurbóta.
- Góðar hæðir í Borgartúni til sölu eða leigu.
- Verslunar ,skrifstofu og lagerhúsnæði alls 7 einingar 64-214 fm. Til sölu eða leigu.
- Þjónustu einingar í nýju hverfi í R.v.k um 100 fm hver eining.
- Iðnaðar húsnæði með mikilli lofthæð í Hafnaf. 2x300 fm.
- 250 fm atvinnuhúsnæði í Hafnafirði með háum innkeyrsludyrum.
- 10 íbúðar hús í útleigu í Kópavogi.
- 11 eininga hús sem samanstendur af stúdíóíbúðum og herb. í útleigu.
- Íbúðar og verslunar og þjónustuhúsnæði við Laugarveg þarfnast lagfæringar 275 fm.
- 250 fm. íbúð og 500fm iðnaðarhúsnæði á stórri sjávarlóð rúmlega 2ja hekt. í R.v.k 116.
- Veitinga/kaffihús með veislusal (100manna) miðsvæðis í Rvk.
- 270 fm. Atvinnu/þjónustuhúsnæði á jarðhæð í vesturbænum.
- Gistiheimili í fastri leigu í Hafnafirði tvær einingar samtals 1100 fm.

Frum

Til leigu:
- Áberandi verslunar og þjónustuhús á 104 svæðinu 547 fm.
- Skrifstofuhúsnæði í til útleigu í Smáranum. 50-500 fm.
- Rúmlega 200 fm. góð jarðhæð í Kópavogi
- 7000 fm skrifstofuhúsnæði á Höfðanum tilbúið haustið 2006
- Miðsvæðis í Rvk skrifstofu og þjónustuhúsnæði stærðir á bilum150-300 fm.

Óskum eftir:
- 250 fm. skrifstofuhúsnæði.
- 1300 fm. á einni hæð á Reykjavíkursvæðinu.
- 600 fm með 4,5m hurð á Reykjavíkursvæðinu.
- Ca. 600 fm. Með góðri lofthæð og innkeyrsluhurð.

Allar nánari upplýsingar á skrifstofu Akkurat.

Akkurat FASTEIGNASALA
Sími 594 5000 - Fax 594 5001
Lynghálsi 4//110 Reykjavík//Lögg. fasteignasali Halla Unnur Helgadóttir

MIÐBORG

Laugavegur 182 4. hæð • 105 Rvk
Sími 533 4800
Björn Þorri, hdl., lögg. fast.sali. – **Karl Georg,** hrl., lögg. fast.sali.

Tjarnarmýri 1 – Opið hús

Frum

276,6 fm stórglæsilegt raðhús á tveimur hæðum, með innbyggðum bílskúr á Seltjarnarnesi. Húsið skiptist í forstofu, hol, sjónvarpshol, sóra stofu, arinstofu, glæsilegt eldhús með borðkrók, snyrtingu, baðherbergi, fjögur mjög stór svefnherbergi, þvottahús og geymslu. Innangengt í bílskúr úr þvottahúsi. Sjón er sögu ríkari. 5983. ***V. 62 m. Ragnhildur sími 561-2807 sýnir í dag milli kl. 14.00 og 16.00.***

Draumahús 530 1800

Alltaf föst lág söluþóknun
530 1800

Ert þú í söluhugleiðingum? Draumahús bjóða seljendum fasta söluþóknun. Skoðaðu hringmyndir og stórar ljósmyndir á: www.draumahus.is eða hringdu í s. 530 1800 fyrir frekari upplýsingar.

Draumahús ehf. • Hjalti Pálmason hdl. og Sigurður J. Sigurðsson, löggiltir fasteignasalar
Mörkin 4 • 108 Reykjavík • sími: 530 1800 • fax: 530 1801
www.draumahus.is • draumahus@draumahus.is

allt jólin koma

Alla þriðjudaga til fimmtudaga

Tangarhöfði – Atvinnuhúsnæði -Til leigu

Er með í einkaleigumeðferð götuhæðina í þessu húsi. Plássið er u.þ.b. 240 fm og er að mest einn salur með góðri lofthæð og innkeyrsludyrum. Þessu plássi fylgir öll lóðin sem er malbikuð og afmörkuð. Gæti hentað undir ýmiskonar, þjónustu eða lager- og verkstæði/iðnað.

Álfkonuhvarf – 3ja í lyftuhús

Falleg og björt og fullbúin 95,8 fm íbúð á 2.hæð í vönduðu lyftuhúsi ásamt stæði í bílageymslu. Íbúðin er nánast fullbúin og með nýjum innréttingum og parketi. Stórar suðursvalir. Óvenju stórt stæði í bílageymslu við lyftu (gæti hentað fötluðum). Afhending við kaupsamning.

Verð 22,9 millj.

ERON EIGNASALA

ERON- Eignasala Reykjavíkur og nágr. ehf.
Vegmúla 2 • Reykjavík • S: 515-7440 **eron@eron.is**
Stefán Hrafn Stefánsson hdl.lögg.fasts. GSM 894-8905

FASTEIGNASALA

Hafnarfirði
Fjarðargötu 17
Sími 520 2600
Fax 520 2601
Netfang as@as.is
Heimasíða
www.as.is

Opið virka daga kl. 9–18

Sjá einnig myndir í gluggum á Fjarðargötu

OPIÐ HÚS Í DAG Í ÞESSUM EIGNUM KL. 14-16

NAUSTABRYGGJA 14, ÍBÚÐ 0103 - REYKJAVÍK

Fyrsta flokks íbúð á fyrstu hæð í þríbýli, íbúðin er 112,5 fm síðan er sér stæði í bílgeymslu. Flott gólfefni og innréttingar. Sjón er sögu ríkari, þrjú svefnherbergi. Góð eign fyrir vandláta. Verð 24,9 millj. Þorsteinn og Anna taka vel á móti gestum s: 868-7159 4432

HRINGBRAUT 68 ÍB. 0102 - FALLEG ÍBÚÐ

Vorum að fá í einkasölu fallega endurnýjaða íbúð á 1 hæð. Flísar og parket á gólfum, flísal. bað og fallegt eldhús. Góð eign á góðum stað. Verð 18,9 millj. Lilja tekur á móti gestum s: 555-1814 4884

ENGIHJALLI 1 ÍBÚÐ 0304 - KÓPAVOGI

Falleg og góð 97 fm íbúð á 3. hæð í lyftuhúsi, fyrir utan sér geymslu í kjallara. Fjögur svefnherbregi. Tvennar svalir. Góð sameign. Laus fyrir jól. Verð 18,3 millj. Amal tekur vel á móti gestum s: 899-2301 4846

SUÐURVANGUR 23B ÍB. 0301 - FRÁBÆR STAÐSETNING

Glæsileg 3-4ra herbergja 96 fm íbúð á efstu hæð í góðu húsi. Parket og flísar á öllum gólfum, UPPTEKIN LOFT með halogenlýsingu. Flott eldhús með eyju. GLÆSILEGT ÚTSÝNI. Húsið stendur á frábærum stað nánast innst í botnlanga við fallegt hraun svæði. Stutt í skóla. Hérna er á ferðinni falleg eign sem verður að skoðast. Verð 22,9 millj. Vigdís tekur vel á móti gestum s: 891-7465 4995

NORÐURBRÚ 3 ÍB. 0211- GARÐABÆ

Falleg fullbúin 112 fm 4ra herb. ENDAÍBÚÐ á 2. hæð í nýlegu lyftuhúsi ásamt stæði í bílageymslu. Vandaðar eikarinnréttingar og hurðar. Fallegt samfellt parket á gólfum nema á baði og þvottaherbergi eru flísar. Stórar svalir. Verð 31,8 millj. LAUS VIÐ KAUPSAMNING. Jón Örn sölumaður Ás tekur á móti gestum s: 898-4588 4987

HÓLAGATA - VOGAR - STÓRT EINBÝLI Á GÓÐUM STAÐ

Gott 196 fm einbýlihús á tveimur hæðum. Fimm svefnherbergi. Búið að endurnýja töluvert s.s. eldhúsinnréttingu, gólfefni o.fl. Stór eignarlóð. Góð staðsetning. LAUST FLJÓTLEGA. Verð 24,9 millj. RAKEL SÝNIR HÚSIÐ, sími 661-3170 / 565-5363

EFSTILUNDUR 9 - GARÐABÆR -

GOTT EINBÝLI Á EINNI HÆÐ - MEÐ ÚTSÝNI. 196 fm einbýlishús með innbyggðum ca 47 fm bílskúr á góðum stað í Garðbæ. Möguleiki á allt að fimm svefnherbergjum. Góð eldhúsinnrétting, ástæki og gashellur. Gestasnyrting og gott baðherbergi. Parket stofu, sjónvarpsholi og borðstofu. Sjón er sögu ríkari. Verð 48.7 millj. Hólmþór og Lilja taka vel á móti gestum s: 896-1617. 4787

VALLARBARUT 5 ÍB. 0202 - MEÐ BÍLSKÚR

Nýleg, rúmgóð og falleg 101,4 fm 3ja herbergja íbúð á 2. hæð ásamt 22,7 fm bílskúr, samtals 124,1 fm Vandaðar innréttingar. Parket og flísar. Falleg og björt eign. Verð 22,9 millj. Andrés tekur vel á móti gestum s: 693-7419. 4232

LYNGMÓAR 14 ÍB. 0202 - GARÐABÆR - BÍLSKÚR

FRÁBÆRT ÚTSÝNI Falleg og vel skipulögð 112 fm 3ja herb. íbúð á annarri hæð með innb. bílskúr í litlu og góðu fjölbýli. Yfirbyggðar svalir/sólstofa Húsið hefur verið klætt að utan og er því viðhalds lítið. Góð og vel með farin eign. Glæsilegt útsýni út á flóann, Snæfellsnes og víðar. Verð 20.9 millj. Sigríður tekur vel á móti gestum s: 699-2951 4540

LÆKJARGATA 10 - NÝ UPPGERÐ

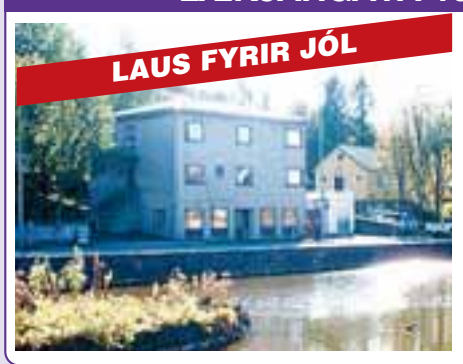

Erum með í einkasölu glæsilega mikið endurnýjaða miðhæð á góðum stað við lækinn. Nýlegt eldhús, bað og gólfefni. Fallegur garður. LAUS STRAX OG NÝ MÁLUÐ Verð. 23,9 millj. Þórey og Guðmundur taka vel á móti gestum s: 896-1649 4691

ARNARHRAUN 11 - MEÐ BÍLSKÚR

Falleg 93,8 fm 4ra herbergja ENDAÍBÚÐ á 1. hæð ásamt 26,9 fm BÍLSKÚR, samtals 120,7 fm á góðum stað í MIÐBÆNUM. Verð 21,4 millj. Hulda tekur vel á móti gestum s: 895-2248 4696

LYNGHVAMMUR 1 - GÓÐ ÍBÚÐ

64.1 fm 2ja herb. íbúð á neðri hæð í tvíbýli á frábærum stað í Hafnarfirði, rólegt hverfi, stutt í miðbæinn og sundlaugina. Sér inngangur. Verð 12,9 millj. LAUS VIÐ KAUPSAMNING. ATH. Lynghvammur er lítil gata innaf Hringbraut í Hafnarfirði. Teitur og Tinna taka vel á móti gestum s: 661-8092 1783

VERSLUNAR- OG ATVINNUHÚSNÆÐI TIL LEIGU

Smiðjuvegur 3 Kópavogi (á móti Orkunni, Bónus og BYKO)

2700 m² verslunar- og atvinnuhúsnæði.

Þar af allt að 2300 m² á einu gólfi og í einum sal.

Allt að 5,5 m. lofthæð og góð bílastæði.

HÚSALIND FASTEIGNASALA
Hamraborg 20A • 200 Kópavogur • www.husalind.is
Sími 554 4000 • Fax 554 4018 • husalind@husalind.is

Nánari upplýsingar veitir Barbara
í síma 554-0400 eða 898-9394
leiguradgjof@leiguradgjof.is

LEIGURÁÐGJÖF

wwwhusalind.is

Frum

Einkasala

Fallegt hús í friðsælu rótgrónu hverfi í Hollywood í Florida. Húsið stendur á 700 fm hornlóð. 3 svefnherbergi, 2 baðherbergi, loftræstikerfi. Húsið er 130 fm og að auki stór yfirbyggð verönd í bakgarði. Bílskúr. Bakgarður er stór og gefur mikla möguleika. 7 km í strönd (10 mínútur í bíl), 30 mínútna keyrsla til Miami Beach eða til Fort Lauderdale.

Verð 25 milljónir.

Vinsamlega hafið samband við
Chuck í síma 587 43 62 eða 861 30 62.
Líka er hægt að skrifa e-mail til Chris mackss@earthlink.net

FASTEIGNASTOFAN

Falleg 3ja herbergja íbúð

Breiðvangur

Nýkomin í sölu mjög góð og vel skipulögð 3ja herb. íbúð á annarri hæð á góðum stað í Norðurbænum, Hf. Tvö góð herbergi, björt stofa, fallegt olíuborið parket á eldhúsi og stofu. Verð kr. 13,5 millj.

Nánari upplýsingar og myndir á
www.fasteignastofan.is

KLETTUR FASTEIGNASALA
SKEIFAN 11 REYKJAVÍK
SÍMI 534 9400 FAX 534 9409

FJÖLDSKYLDUREKSTUR TIL SÖLU Í HAFNAFIRÐI

Vorum að fá í sölu góðan söluturn. Um er að ræða rekstur og húseignina sem er timburhús alls 83,2 fm. Söluturnin er vel búin tækjum og hefur verið unnið að endurbótum undanfarið. Tveir spilakassar og lottóvél. Söluturnin er í námunda við tvo skóla Flensborg og Öldutúnsskóla. Ágætis útisvæði með bekkjum og borðum. Áhvílandi eru 8,2 m. með 5,9 % vöxtum. Til greina kemur að selja eingöngu reksturinn og taka húsnæðið á leigu til lengri tíma. Ásett verð 30 m. með húsnæðinu.

Frum

OPIÐ HÚS Í DAG FRÁ KL. 14-16 GLÆSILEG SÝNINGARÍBÚÐ VIÐ ÁLFKONUHVARF 33-37 VIÐ ELLIÐAVATN Í KÓPAVOGI.

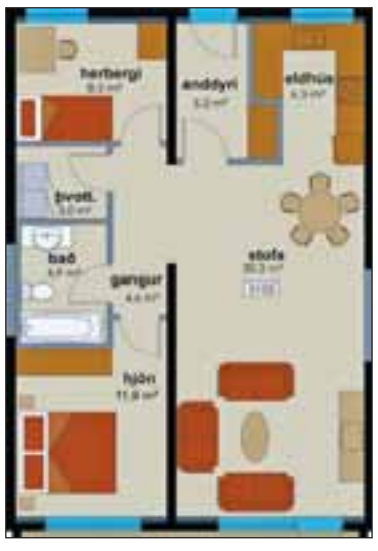

Hér er um að ræða 94-99 fm íbúðir á öllum hæðum hússins. Íbúðunum er skilað fullbúnum án gólfefna, þó er flísalagt á þvottahúsi og baði. Með hverri íbúð fylgir stæði í bílageymslu. Íbúðirnar eru til afhendingar í des 2005/jan 2006. Ásett verð er frá 21,5 millj.
Möguleiki er á að fá íbúðirnar afhendar lengra komnar með öllum gólfefnum, lýsingu í loftum, gluggatjöldum og heimilistækjum nánari upplýsingar um verð og afhendingartíma er hægt að fá hjá sölumönnum Kletts fasteignasölu.

KLETTUR FASTEIGNASALA
SKEIFAN 11 REYKJAVÍK
SÍMI 534 9400 FAX 534 9409

Frum

allt - sem þig vantar

SMÁAUGLÝSINGASÍMINN ER OPINN ALLA DAGA KL. 8–22

TIL BIRTINGAR NÆSTA DAG ÞARF AÐ PANTA FYRIR KL. 14.30

SMÁAUGLÝSINGASÍMINN ER 550 5000
smaar@frettabladid.is / visir.is

AFGREIÐSLAN ER OPIN:
MÁNUDAG TIL FÖSTUDAGS 8–18
LAUGARDAG OG SUNNUDAG 11–16

Toyota Rav 4 06/'03, ek. 37 þ. km. Sjálsk. Tilboð 2.200 þ. stgr. Lán 1.370 þ.

Bílamarkaðurinn
Smiðjuvegi 46E, Kópavogi
Sími: 567 1800

BÍLASALAN.IS 02

M.benz E 320 2000 ek. 93 þ. km. Leður, lúga, ssk, söluskoðun frá Ræsi athugasemdarlaus. Verð 2.490.000.- Allar nánari upplýsingar hjá bilasalan.is og á www.bilasalan.is og í símum 533 2100 og 866 5354.

BMW 540 I Steptronic 6/2000 ek. 68 þ. km Leður, ssk, Xenon, þjónustubók. Verð 2.790.000.- Allar nánari upplýsingar hjá bilasalan.is og á www.bilasalan.is og í símum 533 2100 og 866 5354.

Bílasalan.is
Stórhöfða 24, Reykjavík
Sími: 533 2100
Sími 5332100 og 8665354
www.bilasalan.is

Bílar til sölu

Leitin að nýjum bíl hefst á www.islandus.com. Við seljum bíla langt undir markaðsverði, veitum öfluga þjónustu, allt að 5 ára ábyrgð og útvegum bílalán. Ef draumabíllinn þinn er ekki til á vefnum okkar í dag, finnum við hann fljótt með alþjóðlegri bílaleit. Gerðu kjarakaup í Bílabúð eða reyfarakaup á BílaUppboði Islandus.com. Sími þjónustuvers 552 2000 og netspjall við sölumenn er á www.islandus.com

Maxima 2.0L V6 '96 einn með öllu. Verð 700 þús. SsanYong Family '99 D. ek. 120 þ. Verð 350 þús. S. 693 2991.

Peugeot 306 árg. '98, ek. 98 þ. km, vel með farinn. Uppl. í s. 692 0177.

Ford Explorer XLT Execut árgerð 2000 ekinn 110 þ. Grænn sjálfskiptur topplúga. Umboðsbíll í topp viðhaldi hjá Brimborg. Nú upptekinn vél. Upplýsingar hjá Bílasölu Reykjavíkur 587 8888.

Volvo 440 '96 GLE ek. 114 þús. 1700cc, 4ra dyra ssk. Glæsilegur bíll. Opel Corsa '96, ek. 92.500, ssk. Ný tímareim í báðum. Vil skipta á þeim og borgarjeppa '90? eða seljast sér. Útvarp og CD í báðum bílum. Jón í s. 552 4526.

Subaru Impreza VRX turbo
árg. '03, ek. 32 þús. 250 þús. út + yfirtaka á góðu láni. Uppl. í s. 695 7555.

0-250 þús.

160 þús. stgr. Mazda 626 GLXi 5 dyra, ssk., ek. 160 þús., sk. '06. Frábær fjölskyldubíll. Uppl. í s. 898 8835.

210 þús.
Toyota Corolla árg. '96, nýsk. '06, ný dekk. Uppl. í s. 899 3040.

Sparneytin Civic árg. '91. Í fínu formi og fer alltaf í gang. Verð 100 þ. S. 894 1088.

Einn ódýr. Mitsubishi Lancer 4x4 GLXI '96 ek. 185 þús., skoðaður '06, sumar og vetrardekk. Fæst á 145 þ. stgr. Uppl. í s. 844 1823.

Til sölu Honda Accord árg. '91, blár, sumar og vetradekk. Uppl. í s. 693 7088.

Topp eintak Hyundai Accent '97. Ekinn 132 þús., nýskoðaður. Ásett verð 280 þ., tilboð 230 þ. S. 866 4443.

Toyota Tercel '87 4x4 beinsk., ek. 130 þús., þarfnast smá viðgerðar. Verðhugmynd 40-50 þús. Uppl. í síma 863 0638.

Nissan Micra árg. '96, ek. 93 þús. kr. 125 þús. S. 849 7961. Sparneytinn og góður bíll.

Bronco II '85 til sölu. Nýsk. beinsk. mikið endurn. Verðhugm. 180 þús. S. 896 3642.

250-499 þús.

Opel Vectra nýskr. 11 '97, beinsk., ek. 95 þ. Ný tímareim og í mjög góðu ástandi. Uppl. í s. 896 8808.

VW Golf 1400 árg. 1997 ek. 88 þ. km. 5 gíra, góður bíll, cd spilari. Verð 360 þús. Bílalán getur fylgt. Uppl. í s. 861 1747.

Scenic árg. '01, 1,6 16V. Áhv. lán 350 þús. Fæst gegn yfirtöku láns + 100 þús. stgr. S. 865 4431.

Nissan Primera '95, 2,0L grásans, sjálfsk. Vetrard. og ný sumard. Vel með farinn og endurnýjaður, ek. 175 þ. V. 320 þ. S. 860 4602.

Peugeot 306 árg. '98, ek. 135 þús. Verð 390 þús. Uppl. í s. 891 6191.

500-999 þús.

Toyota Corolla, árg. '98, mjög vel með farinn, 1300cc, bsk, ek. 118.000, 4 sumar og vetrardekk á felgum, S. 659 2758.

Galant Gls, árg. '97, ekinn 166 þús., ssk, raf. í rúðum, þjófavörn. fjarst. saml. Verð 670 þús. stgr. Uppl. 824 3496

Nissan Almera árg. '00 ek. 52 þús. Verð 690 þ. 180 þ. út og afb. 11 þús. á mán. S. 869 7177.

Til sölu Kia Grand Sportage árg. '99, vel með farinn í mjög góðu standi, álfelgur, ný 30" heilsársdekk, CD. Fæst á góðu verði 50 % bílalán getur fylgt. Uppl. gefur Gunnar í síma 820 8900.

1-2 milljónir

Til sölu VW Golf, árg. 2003, 2.0 vél, 5 g. Ekinn 15 þ., topplúga, loftkæling, cruise, CD, álfelgur. Fallegur bíll. Uppl. í s. 861 4481.

2 milljónir +

Porsche Cayenne árg. '04 hlaðinn aukabúnaði Verð 5.900 þ. stgr. Uppl. í s. 896 0608.

Previa '03, verð 2,6 millj. Ný vetrardekk, filmur í rúðum, motta í skotti. sjálfsk. S. 690 4775.

Bílar óskast

Óska eftir Toyota Carina station nýskoðaðri á ca. 200 þús. kr. S. 822 5505.

Bilaður bíll óskast!
Get sótt hvert á land sem er! Þarf ekki að vera á númerum. Skoða allt! Verðh. 10-50 þ. S. 849 1670 & 557 5778.

Jeppar

Land Cruiser 90VX árg. 03/2000. Ekinn 77.000 þús. sjálfskiptur 8 manna. 35" breyttur. Verð 3.150. þús. Bein sala. Uppl. í síma 896 1100.

Jeep Grand Cherokee 2005 með nýja laginu frá kr. 2.650.000! Valinn Jeppi ársins 2005 af bílablöðum í USA. Splúnkunýjir eða næstum nýjir lítið eknir Jeep bílar langt undir markaðsverði. Útvegum einnig frá öðrum framleiðendum, t.d. Ford og Hummer. Allt að 5 ára ábyrgð og bílalán fæst á alla bíla frá Islandus.com. Nýjir og nýlegir bílar langt undir markaðsverði. Sími 552 2000 www.islandus.com

Nýja eða nýlega jeppa færðu ódýrara hjá Islandus.com. Útvegum frá öllum helstu framleiðendum langt undir markaðsverði. Öflug þjónusta, allt að 5 ára ábyrgð og bílalán. Ef draumabíllinn þinn er ekki til á vefnum okkar í dag, finnum við hann fljótt með alþjóðlegri bílaleit. Gerðu kjarakaup í Bílabúð eða reyfarakaup á BílaUppboði Islandus.com. Sími þjónustuvers 552 2000 og netspjall við sölumenn er á www.islandus.com

Til sölu M. Bens jeppi 320, árg. '02, ekinn 39 þús. Með öllum hugsanlegum aukahlutum. Gott bílalán, skipti koma til greina á ódýrari. S. 866 6684.

Toyota Landcruiser nýskr. 02/1999, 3000cc, dísel, sjálfskiptur, 35" breyttur, dráttarb., ekinn 133 þús km., vel með farinn bíll, Verð 2.390.000.- aðeins bein sala. Uppl. í síma 894 6677.

Kia Sorento dísel. 9/'02. Ek 62 þ. Sumar-vetrardekk. Ssk, ásett verð 2.590. S. 895 5577.

Nissan Patrol árg '97 ekinn 137 þús., 32" gott eintak í góðu lagi. ásett 1.450 þús. tilboð óskast uppl í síma 856 6445.

Pajero diesel 2.8 turbo árg. '98. Sjálfskiptur, 33" hækkun. Ekinn 151 þús. Bíll í toppstandi. Verð kr. 1.520.000,- Uppl. í s. 660 3317.

Toyota Land Cruiser 90VX TDI 08/'01 ek. 65 þ. km., ssk, leðursæti, sóllúga, dráttarbeisli, 32 " dekk. 8 manna. Áhv. lán getur fylgt. Verð 3.1 m. kr. Engin skipti. Uppl. í s. 840 1602.

Tilboð 1.730 þús!
Toyota Landcruser VX 35", árg. '97. sk. '06. Gott eintak. S. 822 7747.

Nissan Terrano árg. '96, turbo dísel, ekinn 189 þ. Breyttur á 35" nýr gírkassi. Snyrtilegur og góður bíll, þarfnast lagfæringar fyrir skoðun verð 800 þús. eða skipti. S. 698 8552.

Tilboð óskast í góða Chevrolet pick-up bifreið árg. 1986 ekinn 26.000 mílur. 4 x 4 drif, skálfsk. upphækkaður frá verksmiðu með 6,2 dísil V8. Dekurbíll, ekkert ryð. Öflug bifreið í góðu standi. Verðhugmynd kr. 350.000. Upplýsingar í síma 896 5009.

Toyota Landcrusier 90 VX DT '97. Ek. 203 þ. km. 8 manna. Hlutföll 488. Breyttur f. 35" er á 33". Sölusk. Toyota án aths. Verð 1820 þús., tilb. 1690 þús. 35" dekk á felgum fást á sama stað. S. 847 3759 & 554 3759.

Daiwoo Korando dísel árg. '97, ek. 144 þús. Ný dekk, sk. '06. Bíll í toppstandi. Verð 500 þús. stgr. Uppl. í s. 895 0543.

Selst ódýrt!
Cherokee 4L '91, ek. 182 þ., sk. '06, ssk., CD. Mikið endurn. Þarf að seljast strax. S. 694 1521.

Nissan Terrano II SE Dísel 2700cc. túrbína Árgerð 1999. Ekinn 109.000 km Sjálfskiptur, topplúga, dráttarkrókur, álfelgur, þakbogar osf. Verð 1,500,000.- Sími 6605650

38" Nissan Patrol '00. Ekinn 218.000 km, þar af 38.000 km á vél. Frekari uppl. á http://blog.central.is/nissan-patrol

Pallbílar

Dodge Ram árg '02, ek. 19 þús., Camper festingar, loftpúðar með fjöðrum. Uppl. í s. 898 4988.

Ford Crew Cab 06.2004 350 lariat, ekinn 34.000 km, 6,0l dísel bíll, með húsi, tvöfalt að aftan, vsk bíll keyptur hjá Brimborg. Ath. bílaskipti. S. 893 0462.

Sendibílar

Traustur sendiferðabíll!
Isuzu NPR, 3,9 dísel, Direct injection. Góður og vel með farinn bíll með góðan kassa og 1,5 tonna lyftu. Sparneytinn og öflugur vinnubíll. Verð aðeins 1.480 þús. Allar uppl. í s. 861 6660.

Vörubílar

Til sölu M. Benz 4140 8x4 árg. '99 með 72 tonna FR krana + jibb. Einnig Man 41414 8x4 árg. '99 með Hiab 55 tonnmetra krana + jibb. Uppl. hjá Anrarborg s. 866 6684.

Til sölu M. Benz árg. '99 4 öxla keyrður 270.000 km. Einnig Volvo 6 hjóla '94. Uppl. í s. 661 2277.

Húsbílar

Nýir 2006
Ford 125 hest TDCI Challenger Mageo 108. Lengd 6,5 mtr, vel útbúinn til afhendingar strax. Verð 4,6, skráður. Ford 125 hest TDCI Challenger Genesis 32. Lengd 5,64 mtr, vel útbúinn til afhendingar strax. Verð 3,950, skráður. Bílaexport á Íslandi, umboðsaðili. Upplýsingar gefur Bóas Eðvaldsson í s. 0045-40110007 & 0045-74608877

Peugeot Dethleffs árg 1991 2,5ltr diesel Lengd 5,7mtr ekinn 134þús km loftp, gervihndiskur, sjónv, markisa, hjólagr. og fl. verð 1070 þús. skráður. Upplýsingar Gefur Bóas Eðvaldsson 0045-40110007 0045-74608877.

Fiat Heku árg 1992 2,5ltr diesel Lengd 4,6mtr ekinn 186þús Loftp, markisa, hjólagr og fl. verð 1090 þús. skráður. Upplýsingar Gefur Bóas Eðvaldsson 0045-40110007 0045-74608877.

Vélsleðar

Polaris ProX 2 árg. '04, ek. 1200, nýtt 44 mm belti, rafstart, bakkgír. Uppl. í s. 898 4988.

Til sölu sleðakerra innanmál 150 x 3.30, öll úr áli, loftpúðafjöðrun. Uppl. í s. 898 4988.

Til sölu '92 árg. af vélsleða, fæst á góðu verði. Upplýingar í síma 897 5188.

Vinnuvélar

Bátar

Til sölu Óseyjar dragnótarspil stærri gerð, einnig dragnótartromma og netaniðurleggjari stærri gerð. Uppl. í s. 893 5590.

Bílaþjónusta

Þrífum, bónum og djúphreinsum. JG bílaþjónustan Miðhrauni 14 Garðabæ s. 534 3670.

Aukahlutir í bíla

Varahlutir

Aðalpartasalan s. 565 9700
Kaplahrauni 11 HF. Eigum varahluti í Hyundai, Peugeot, Mazda, MMC, Opel og fl. Kaupum bíla til niðurrifs.

bilapartar.is
Bílapartar, erum flutt í Grænumýri 3 Mosfellsbæ, s. 587 7659. Erum eingöngu með Toyota. Kaupum Toyotabíla. Opið virka daga frá 10-18.

Partar VTS S. 421-8090. Subaru Impresa 2,0GX '03 Toyota, Nissan, Opel, Audi 100 '95, Lancer Golf. Opið 8-18. Lau. 10-15.

Alternatorar & Startarar í Fólksbíla, Vörub. Vinnuv. Bátav. á lager og hraðsendingar. 40 ára reynsla. Bílaraf. Auðbrekku 20. S. 564 0400.

TIL SÖLU

Grálúðunetabátur / Línubátur.
Til sölu er m/b Marta Ágústsdóttir Gk 31. Skipið er mjög vel búið til netveiða, 2 búr afturá taka 20 trossur eða 2000 grálúðunet. Á millidekki er búnaður til að draga net og ekkert annað. Bakborðsmegin er autt frá keis að hvalbak 18 metrar. Skipið hentar mjög vel til línuveiða, pláss fyrir beitingavélabúnað er með því mesta sem gerist í flotanum (að mati sjóvéla). Með skipinu fylgja 16 netatrossur 8 trossur 6", og 8 trossur 8". Það er búið trimtönkum og veltitank og er einstaklega gott sjóskip. Vélbúnaður er í mjög góðu lagi. Ný ljósavél, 2 benz hliðarskrúfuvélar, aðalvél, öll hedd yfirfarin í sumar, upptekin, Gaterpillar ljósavél, nýtt rafmagn og töflur. Vel búin tækjum. Skipið er til afhendingar strax. gretarhar@internet.is
Uppl. í s. 894 2013 & 694 3704

KEYPT & SELT

Til sölu

Stigar hringstigar og handrið á lager. Til í 38mm þykku beiki, gler og einnig stál. Mjög hagstætt verð. Einnig ryðfrí fittings fáanleg á sama stað. Atlantskaup ehf. Uppl. í s. 533 3700.

Frábærar gjafavörur fyrir öll tilefni opið alla daga í des. Ljós og ilmur Bíldshöfða 12 www.Loi.is s. 517 2440.

Ekta jóla... í skálastærðum D-G verð kr. 3.985,- og þrenns konar buxur fást í stíl Misty, Laugavegi 178, 105 Reykjavík sími 551 3366. Mælum og veitum faglega ráðgjöf.

Tíbrá - tímarit um dulræn málefni. Nýtt hefti á sölustöðum. S. 553 8200/www.dulo.net

Til sölu eldhúsinnrétting úr kirsuberjavið, hönnuð af Finni Fróðasyni, með granítplötu. Smeg gaseldavél úr stáli með ofn, b. 90 cm., stálháfur. Fataskápar, baðinnréttingar og tæki, sturtuklefi og innihurðir. Uppl. í s. 898 5038.

Electrolux ísskápur 120 cm á hæð m/sérfrysti, eins og nýr. 10.000. S. 695 1885.

Búslóð til sölu vegna flutnings. Selst ódýrt. Upplýsingar í síma 863 3950.

Borðstofuborð, glerskápur, skenkur og 6 stólar, allt í stíll, sprautulakkað svart. Verð aðeins 40.000 kr. Sími 848 0808.

Leirbrennsluofn
160 lítra Scandia leirbrennsluofn til sölu. Uppl. í s. 699 8577.

Pioneer hljómtæki, litlar og flottar græjur á 8.000kr. 21" sjónvarp á 15.000kr. Þvottavél með þurrkara á aðeins 15.000kr. S. 669 9314.

Snyrti/nuddbekkur-Útiskilti.
Nýr bekkur frá Custom Craftworks, útiskilti 60x200m með ljósi. Uppl. gefur Sigurlaug í s. 821 6174.

Hljóðfæri

Til sölu gott Hyundai píanó, 130 cm. Upplýsingar í s. 861 4481.

Hljómtæki

Panasonic sjónv. 25" (10 ára) og Sony DVD (lítið notað) til sölu. Samtals 20 þ. S. 555 3154, 691 3154.

Sjónvarp

Sjónvarps/videoviðgerðir. Afsl. til elli/öryrkja. Sækjum. Litsýn, Síðumúli 35, s. 552 7095.

Vélar og verkfæri

Til sölu Edwards Truefold 600 puttabeyjuvél. Uppl. í s. 696 3535.

Verslun

Jóla og gjafavörur í miklu úrvali. ATH höfum opnað aftur á laugardögum frá 11-14. Opið frá 10-18 virka daga. H-Gallerí Grænatúni 1, Kóp. S. 554 5800.

Ýmislegt

Sambyggð Zeton trésmíðavél á hjólum til sölu. V. 150 þús. Einnig glæsilegt antikskrifborð. V. 80 þús. Uppl. gefur Hjölli í s. 897 6332.

ÞJÓNUSTA

Hreingerningar

Nostra Hreingerningarþjónusta. Tökum að okkur fyrirtækja-, heimilis-, flutnings-, stigagangaþrif og teppahreinsanir, bónvinnu og gluggaþvott. Uppl. í s. 578 1450 eða senda fyrirspurnir á nostra@nostra.is

Get bætt við mig heimilum i vikuleg þrif. Margra ára þjónusta, s. 848 8262.

Ræstingar

Heildarlausn fyrir húsfélög og fyrirtæki
Reglubundin þrif stigahúsa og fyrirtækja Gluggaþvottur, teppahreinsun, bónvinna. og fl. Húsfélagaþjónustan ehf s: 863 8855 husfelag@husfelag.is www.husfelag.is

Tek að mér ræstingu í heimahúsum. Er vandvirk. Uppl. í s. 567 2827.

Ráðgjöf

KAFLASKIPTI

Í fjármálum, alhliða fjármála- og rekstrarráðgjöf.
Skattskil og bókhaldsþjónusta Endurskipulagning fjármála, samningar við lögmenn, lánadrottna og innheimtumenn, aðstoð v/nauðungaruppboða, stofnun einkahlutafélaga ofl. Geymið auglýsinguna.
SÍMI 517 1030 OG 822 9670
Kaflaskipti ehf. - Skipholti 5 - Sími 517 1030 og 822 9670
kaflaskipti@rsg.is

Málarar

Málarameistari getur bætt við sig verkefnum eftir áramót. Uppl. í s. 896 6148.

Húsaviðhald

Húsasmiður auglýsir. Þarf að skipta um rennur, glerja. Tilboð, tímavinna. S. 553 2171.

Tek að mér allt alm. viðhald húsa, s.s. málun, múrun, flísa- & parketlagnir og trésmíði. Föst tilboð eða tímavinna. s. 616 1569.

Tölvur

Opið allan sólahringinn. Geri við tölvur í heimahúsum og skrifstofum. Fljót og góð þjónusta. Viðgerðir og uppsetning. Sími 693 9221. www.tolvuvaktin.is

Spádómar

Örlagalínan 908 1800 & 595 2001
Miðlar, spámiðlar, tarotlestur, draumráðningar. Fáðu svör við spurningum þínum.

Englaljós til þín
Ertu óhamingjusamur/söm? Viltu vita meira?Tarot lestur og fáðu svör við spurningunum þínum. 908 5050. Lára kl. 16:00 til kl. 24:00.

908 6116 er spákonan Sirrý. Ástir, fjármál, heilsa. Tímap. í s. 823 6393.

Veisluþjónusta

Önnur þjónusta

Skermagerð Berthu
Er með lampaskerma á allar gerðir. Einnig endurnýjun á gömlum lampaskermum. Uppl. í s. 565 6487 & 846 6155.

HEILSA

Heilsuvörur

15 kíló farin með Shape-works. Borðið og grennist! Edda S. S. 861 7513 & 820 7547.

Herbalife - Shapeworks - NouriFusion. Upplifðu muninn WWW.ARANGUR.IS S.586 8786.

Þú getur það með Herbalife! 6 ára reynsla/góð eftirfylgni. Edda Borg S. 896 4662.

Frábær líðan. Alveg síðan, Herbalife www.eco.is Erla Bjartmarz erla@eco.is 899 4183.

Fæðubótarefni

Viltu léttast? Eða þyngjast? Þú getur það með Herbalife! Hafðu samband. Ólöf. S. 861 5356, olsiar@hotmail.com

Herbalife - nýr lífsstíll. Sveinbjörn s. 898 5434, netfang: svbjarna@simnet.is

Snyrting

Betri Gjöf.
Fótsnyrting með Crhomo-therapy. Greifynjan snyrtistofa sími 587 9310. Hraunbæ 102. Opið frá kl 9-22.

HEIMILIÐ

Húsgögn

Vandað vel með farið rafmagnsrúm með nuddi frá Betra BAK, stærð 97x203 til sölu í s. 861 7775.

Splunkunýtt Kalifornía King rúm úr Marco/Lystadún til sölu á mjög góðu verði. S. 864 7600.

Antik sófasett
Til sölu gullfallegt sófasett með borði og hægindastólum, allt í stíl. Framleitt af Frederichia í Danmörku 1947. Annar eigandi. Selst ódýrt. Uppl. í s. 820 8770.

Svefnherbergishúsgögn
Hjónarúm úr furu (extra stórt), náttborð og stór kommóða í sama stíl. Selst ódýrt. Uppl. í s. 567 2322 & 866 9000.

Fatnaður

Klæðskera saumuð jakkaföt, kjólar, jakkar og fl. á aðeins tveimur vikum.Lítið á heimasíðu okkar http://fashion.dynastyco.com/style.htm fyrir frekari upplýsingar.

Dýrahald

Til sölu gullfallegir og yndislegir 4ra vikna Labradorhvolpar. Uppl. í s. 553 2325 & 862 2325.

Schnauzerhvolpar p&s til sölu. Frábærir heimilis- og vinnuhundar. Upplýsingar í síma: 471 2128 / 862 0543 www.simnet.is/blaklukka

Gæludýrabúr 50% afsláttur.
Öll fuglabúr, hundabúr, nagdýrabúr, kattarbúr og fiskabúr með 50% afslætti. Allar aðrar vörur 30% afsláttur. Full búð af nýjum vörum.Tokyo Hjallahrauni 4. Hfj.

Hreinræktaðir Boxer hvolpar 2 strákar og 2 stelpur, yndislegir fjölskylduhundar til sölu og afhendingar um miðjan des. Verð 100 þús. Uppl. í s. 437 1298, 698 0868 & 893 0809.

Íslenskir hvolpar til sölu. Fallegur hundur og tík, ættbókaskráðir. f. 21.8. M. Drafla-Trítla F. Kersins-Prins. Ragnar og Úlla, Skaftafelli. s 478 1619, 865 0149.

Ýmislegt

HAPPADRÆTTI Tveir ónotaðir sýningarnuddpottar til solu, sem hafa verið til sýnis í sumar. annar 5 manna og hinn 6 manna. Báðir með 5 stjörnu búnaði. Andvirði 890.000 til 990.000. Fyrstir koma, fyrstir fá 645.000 kr. staðgreitt. eða visa/euro. Frí heimkeyrsla og uppsetning. 5 ára ábyrgð og hjálp. Persónuleg þjónusta. Rafheimilið ehf. Smiðjuvegi 16 Kópavogi s. 567 8909 & 868 5746 info@rafheimilid.is www.coastmountainspas.com

TÓMSTUNDIR & FERÐIR

Ferðalög

Spánn-leiga
Fallegt raðhús fyrir sunnan Alicante til leigu. Uppl. í síma 822 3860.

Fyrir veiðimenn

www.sportvorugerdin.is

Jólagjöfin í ár!
Flugukennsla verður í Vatnsdalsá 8.-11. ágúst n.k. Kennari verður hinn lunkni fluguveiðimaður Guðmundur Guðmundsson sem gjörþekkir fluguveiðisv. Vatnsdalsár. Frábært fyrir byrjendur og aðra sem hefur gengið illa að veiða á flugu hingað til. Möguleiki á stórlaxi.
Nánari uppl. hjá Magnúsi s. 898 5695 & 452 4995 eða Guðmundi s. 893 7654.

HÚSNÆÐI

Húsnæði í boði

Glæsileg íbúð eða allt húsið til sölu eða leigu. Tvær 170 m2 íbúðir til leigu, önnur með húsgögnum. Einnig er hægt að kaupa fasteignina samtals 440m2 og þá fylgir til viðbótar 80m2 íbúð eða vinnustofa. Mjög skemmtilega staðsett umkringt útivistarsvæðum neðst í Breiðholti, nálægt Mjódd, skólar, kirkjur, íþróttamiðstöð og verslanir í göngufjarlægð. Nánari upplýsingar á netinu www.pulsinn.com/hus

Til leigu 2-3 herb. íbúð í Grafarv. í nokkra mán. Leiga 70.000 pr. mán með öllu. Laus strax. S. 861 5894.

Íbúð í Miðborginni
Björt og falleg 90 fm íbúð til leigu á Vesturgötu. Reyklaus, 110 þús. á mán. Laus strax. Ómar, s. 861 3100.

Íbúð til leigu í Stórholti. Uppl. í s. 899 3749 & 895 8698.

2ja herbergja í Reykjavík og 3ja herbergja í Hafnarfirði. Sjá heimasíðu Átthaga ehf. Sími 587 5500.

119 fm íbúð til leigu á Bræðraborgarstíg, 2 svefnherbergi. Frekari upplýsingar veitir Magnús í síma 898 8572.

Rúmgóð 2ja herb íbúð til leigu, svæði 104. Leigist á 90 þús. Laus strax. Uppl. í s. 866 8710.

Húsnæði óskast

3ja-4ra herbergja íbúð óskast til leigu á stór Reykjavíkursvæðinu. Uppl. í s. 868 0404 e. kl. 20.

Ferskar Kjötvörur óska eftir herbergi til leigu í 3 mánuði í póstnúmeri 108. Nánari upplýsingar veitir Ingibjörn í síma 660 6320.

44 ára iðnaðarmaður sem á íslenskan fjárhund og persneskan kött óskar eftir húsnæði á höfuðborgarsvæðinu hið fyrsta. Eins koma Árborg eða Ölvus til greina. Uppl. í s. 847 8545.

Óska eftir að taka á leigu 3ja herb. íbúð, búna húsgögnum sem allra fyrst - helst í vesturbænum eða á Seltjarnarnesi. Tryggar greiðslur og reglusemi. Fyrirframgr. ef óskað er. Uppl. í s. 899 2853.

Óska eftir herbergi á svæði 101 eða 105. Er reglusamur og reyklaus, öruggar greiðslur. Uppl. í s. 694 5140.

Sumarbústaðir

Óska eftir eignarlandi
Óskum eftir landi helst 10 hektar eða meira. Þarf ekki að vera beitiland, allt kemur til greina, þarf að vera 30-60 mín frá Höfuðborgarsvæðinu. Uppl. í síma 896 6551.

Stálgrind fyrir sumarhús lengd 7,70, b. 4,70, efni I bitar 22x10. S. 696 2268.

Atvinnuhúsnæði

Til leigu við Skipholt Rvk.
70 fm iðnaðar/lagerhúsnæði.
126 fm iðnaðar/lagerhúsnæði.
254 fm skrifstofu/lagerhúsnæði.
752 fm skrifstofu/ lagerhúsnæði.
Upplýsingar í s. 822 5125.

Meðleigjandi óskast.
Lítið útgáfufyrirtæki er með 1-3 laus borð hjá sér. Erum staðsett í hverfi 105. Uppl. í s. 696 9977.

Tónlistamenn óska eftir atvinnuhúsnæði til leigu. Uppl. í s. 849 1995.

Geymsluhúsnæði

Búslóðageymsla Olivers geymir búslóðir á brettum. Starfað í 18 ár. S. 567 4046 & 892 2074. Sækjum og sendum búslóðirnar.

Nokkur plás laus í geymslu tjaldvagna og fellihýsi. Óupphitað húsnæði rétt við Stokkseyri. S. 847 3443 & 848 3172.

ATVINNA

Atvinna í boði

Bakarí í Hfj. óskar eftir að ráða starfsmann í fullt starf og hlutastarf sem fyrst. S. 555 0480 og 896 9808.

WWW.TEKJULIND.COM
WWW.TEKJULIND.COM
WWW.TEKJULIND.COM
WWW.TEKJULIND.COM

Leitum að viðskiptafélaga.
Erum að leita manni eða konu sem að vantar 30-100 þ.+ á mánuði. Þarf að vera jákvæð/ur og hafa vilja til að læra.
Sendið nafn og símanúmer á heilsugruppan@simnet.is og við munum hafa samband.

Vantar þig vinnu í jólafríinu?
Kynning og sala er fyrirtæki sem sérhæfir sig í vörukynningum í matvöruverslunum. Vinnutími er 4-5 klst. á dag.
Við leitum að hressu fólki í skemmtilegt verkefni.
Sláðu á þráðinn og fáðu nánari uppl. um þessi störf.
Þetta gæti hentað þér!
Sigga s. 821 8550, Elín s. 821 8551, Rósa s. 821 8552 eða sendu póst á svuntan@internet.is og við höfum samband við þig.

HREYFI GREINING

Hreyfigreining Höfðabakka sjúkraþjálfun og heilsurækt óskar eftir starfsmanni í afgreiðslu. Um er að ræða 100% starf. Upplýsingar eru veittar í s. 511 1575.

Fjölbreytt verslunarstarf
Áreiðanlegur og duglegur starfskraftur óskast í fjölbreytt starf í fataverslun í Rvk. Um er að ræða 100% starf.
Svör berist Fréttabl. merkt "verslunarstarf". f. 09/12 eða á smaar@frettabladid.is.

Bakaríið Austurver
Óskar eftir starfsfólki í afgreiðslu.
Upplýsingar gefur María í síma 845 0572.

SUBWAY

Vaktstjórar á Subway
Óskum eftir að ráða vaktstjóra til starfa á Subway. Starfið felst meðal annars í að sjá um uppgjör, pantanir, þjálfun starfsfólks, skipulag vakta ásamt því að afgreiða og þjónusta viðskiptavini. Leitum að jákvæðu og lífsglöðu fólki til að vinna á lifandi og skemmtilegum vinnstað. Um er að ræða fullt starf, dagvinnu og/eða vaktavinnu. Aðeins eldri en 18 ára.
Umsóknir á staðnum og á subway.is

SUBWAY

Dagvinna-Subway Austurstræti
Óskum eftir fólki í dagvinnu, um er að ræða 100% starf, vinnutími 9-17. Leitum að jákvæðu og lífsglöðu fólki með mikla þjónustulund. Lifandi og skemmtilegur vinnustaður.
Umsóknir á staðnum og á subway.is

Félags-og þjónustumiðstöðin. Aflagranda 40
leitar að áhugasömu og drífandi fólki til starfa við félagslega heimaþjónustu. Miðstöðin er góður vinnustaður með jákvæðum starfsanda sem býður upp mjög sveigjanlegan vinnutíma. Ertu að leita að framtíðarstarfi eða vinnu með skóla, hafðu samband. Launakjör eru samkvæmt kjarasamningi Reykjavíkurborgar og Eflingar.
Nánari upplýsingar gefa Helga Eyjólfsdóttir og Unnur Karlsdóttir deildarstjórar í síma 562 2571.

Domino's Pizza

Domino's Pizza óskar eftir starfsmönnum í fullt starf og í hlutastarf. Frábær starfsandi og skemmtilegur vinnustaður fyrir hressa og duglega einstaklinga. Áhugasamir sæki um á www.dominos.is

Bortækni óskar eftir starfsfólki í steypusögun og kjarnaborun, helst vanir þó ekki skilyrði. Mikil vinna framundan. Framtíðarstarf. Uppl. í s. 892 7544.

Mælingar Bygg. verkfr. eða tæknifr. óskast. Gjarna þekking á tölvum, gagnaskrám, AutoCAD. TRIMBLE total station. Magnús, gsm 865 6117.

Sölubörn óskast til að selja jólakort f. Félagsst. Þroskaheftra. Góð sölulaun. S. 661 7768.

Sjómenn
Tvo vana háseta vantar á Eldhamar til netaveiða frá Grindavík strax. Uppl. í s. 894 2013. eða gretarhar@internet.is

Atvinna óskast

Óska eftir aukavinnu í des. Er vanur matreiðslu og erfiðisvinnu. Uppl. í s. 846 5804.

Er 21 árs kvk sem leitar að vinnu, helst skrifstofustarf, hef lokið skrifstofu-og rekstrarnámi í NTV en er til í að skoða allt. Uppl. í s. 848 6596 Karen.

Tökum að okkur heildun, diffrun og stöðlun. Páll 865 9766, Eysteinn 661 7083.

Viðskiptatækifæri

Aukavinna.com
Ótrúlegt tækifæri, frábær laun!

TILKYNNINGAR

Einkamál

Viltu kynnast fólki?
Fólk með sömu þarfir og þú er akkúrat núna að að spjalla saman á einkamal.is. Einfalt og skemmtilegt að kynnast góðu fólki. Einkamal.is

Nýtt nýtt. Engin þarf að vera makalaus á Íslandi ! www.makalaus.is Partý og matarklúbur á síðunni.

Kona á góðum aldri vill kynnast góðum reglusömum manni 55-63 ára sem hefur gaman af að dansa, fara í leikhús og ferðalög. Svör berist til Fréttablaðsins/DV Skaftahlíð 24 merkt "skemmtilegur" fyrir 9. des.

SAMLESNAR AUGLÝSINGAR

! 90,9 Yn 98.9 BYLGJAN FRÉTTABLAÐIÐ Létt 96.7 vísir

Jólahlaðborð fjölskyldunnar. Bókanir í síma 575-7800.
Fjölskyldu- og húsdýragarðurinn.

Jólakaffi Hringsins verður haldið að Brodway sunnudaginn 4 desember klukkan 13:30. Girnilegt kaffihlaðborð. Glæsilegt happdrætti. Góð skemmtiatriði.
Hringskonur.

Fékkst þú Fréttablaðið heim í morgun? Ef ekki, láttu okkur vita í síma 550-5000.
Fréttablaðið.

40% afsláttur af öllu jólaskrauti.
Hagkaup.

30% afsláttur af öllum jólaseríum.
Hagkaup.

Kalkúnapíta.
Pítan, Skipholti.

Allar jólabækur á tilboði í Office One.
Office One, alltaf ódýrari.

Jólaljósadagar! Inniseríur, útseríur, netseríur -allt að 60% afsláttur.
Blómaval.

Rolling Stones bókin á 50 prósent afslætti um helgina.
Penninn-Eymundsson.

Barnabækur á frábæru verði um helgina.
Penninn-Eymundsson.

Öll kerti með 30% afslætti, laugardag og sunnudag.
Blómaval.

Bingó í kvöld. allir velkomnir.
Vinabær.

Buffpíta.
Pítan Skipholti.

Öðruvísi blómaskreytingar.
Blómaversktæði-Binna

Missið ekki af Romanovsýningunni. Síðasta sýningarhelgi, leiðsögn klukkan tvö og þrjú.
Listasafn Kópavogs, Gerðarsafn.

Verið velkomin í Spöngina. Þægilegur verslunarkjarni fyrir jólin.
Spöngin, Grafarvogi.

Síðasti öruggi skiladagur á jólapökkum utan Evrópu er mánudagurinn 5. desember. Komdu tímanlega með jólapakkana.
Pósturinn.

Skrautseríur á 399 krónur á jólaljósadögum.
Blómaval.

Skór og yfirhafnir á jólatilboði. Nýtt kortatímabil.
Debenhams, Smáralind.

Jólavörur
Birkihlíð, Kópavogi.

Nýtt kortatímabil. Opið til 22.
IKEA.

Auðvitað vilja börn bækur.
Penninn-Eymundsson.

100% ánægja- kynningarafsláttur í Útilífsbúðunum fram að áramótum á Adidas hlaupaskóm.
Útilíf.

Opið til 22 til jóla.
IKEA.

Jólaljósadagar! Allt að 60% afsláttur.
Blómaval.

Verið velkomin í Spöngina. Þægilegur verslunarkjarni og næg bílastæði.
Spöngin-Grafarvogi.

Bingó í kvöld.
Vinabær.

Gjafavörur.
Birkihlíð, Kópavogi.

Auðvitað vilja börn bækur.
Bókabúð Máls og Menningar.

Bingó í kvöld kl. 19:15.
Vinabær, Skipholti 33

Jólaskreytingar.
Birkihlíð, Kópavogi.

Kjúklingapíta.
Pítan Skipholti.

Grænmetispíta.
Pítan Skipholti.

Jólahappaþrennurnar eru komnar á sölustaði. Gleðileg jól.
Happaþrennan.

Eitt símtal – meiri útbreiðsla – lægra verð

Hringdu í síma 550 5000 og fáðu auglýsinguna þína lesna samdægurs á BLT (Bylgjunni, Létt og Talstöðinni) og birta í smáauglýsingum í Fréttablaðinu og á vísir.is Mun fleiri en áður lesa og heyra auglýsinguna þína á einfaldan og ódýran hátt.

ÞINN MARKHÓPUR?
70% hlustenda samkeyrðra auglýsinga Bylgjunnar, Létt 96,7 og Talstöðvarinnar eru 50 ára og yngri.

Auglýstu þar sem markhópurinn þinn er að hlusta - á þremur stöðvum í einu.

TIL SÖLU

BEST OG VERST VIÐ SUNNUDAGA

ÞÓRA SIGURÐARDÓTTIR ER BIRTA Í SJÓNVARPINU Á SUNNUDÖGUM.

Stundin okkar er best

Best: „Það sem mér finnst best við sunnudaga er að þá er Stundin okkar á dagskrá."
Verst: „Versta við sunnudaga finnst mér vera að þá er helgin að verða búin," segir Þóra Sigurðardóttir sem leikur Birtu í Stundinni okkar.

SJÓNARHORN

Umferð í Reykjavík.
FRÉTTABLAÐIÐ/VILHELM

GJAFAKORT
Jólagjöfin í ár fyrir mömmu og pabba, afa og ömmu.
Snyrti-Nudd og Fótaaðgerðarstofan
Eygló
Langholtsveg 17 Sími 553-6191

HÖNNUNARHÚSID 2004/11
Sígræna jólatréð
— eðaltré ár eftir ár
Sígrænt eðaltré í hæsta gæðaflokki frá skátunum prýðir nú þúsundir íslenskra heimila.
- 10 ára ábyrgð
- 12 stærðir, 90 - 500 cm
- Stálfótur fylgir
- Ekkert barr að ryksuga
- Truflar ekki stofublómin
- Eldtraust
- Þarf ekki að vökva
- Íslenskar leiðbeiningar
- Traustur söluaðili
- Skynsamleg fjárfesting

550 9800
www.skatar.is
Sölustaður:
Skátamiðstöðin Hraunbæ 123

Bandalag íslenskra skáta

VALA OG HÁLFDÁN KYNNA FYRIR OKKUR ÞAÐ FERSKASTA Í HÖNNUN OG LÍFSSTÍL AF ALKUNNRI SMEKKVÍSI.
FYLGSTU MEÐ!
SIRKUS

HÖFUM OPNAÐ
Á NÝJUM STAÐ

Velkomin um helgina
skoðið fallega skartgripi í glæsilegu umhverfi

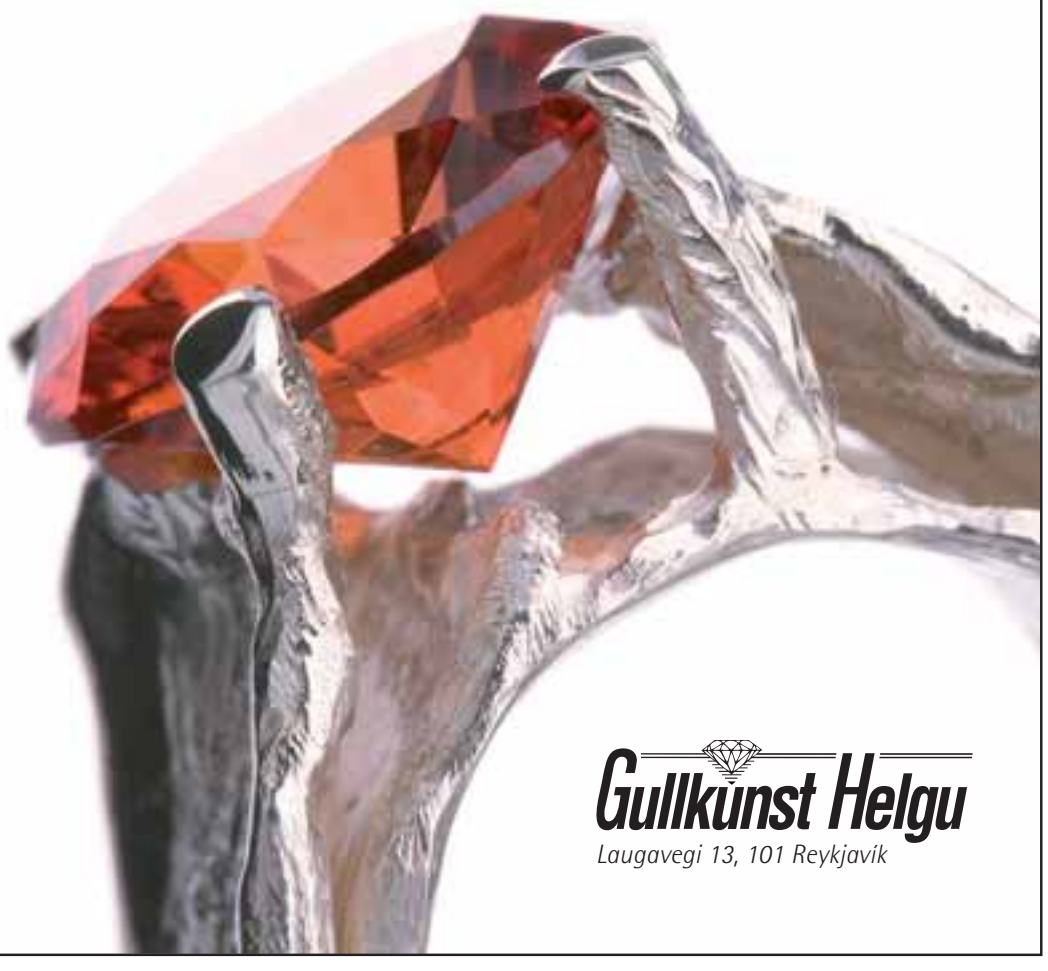

Gullkunst Helgu
Laugavegi 13, 101 Reykjavík

Fylgdust með kynlífssenunum

Gríðarlega vel var fylgst með kynlífssenum leikarans Johnnys Depp fyrir myndina The Libertine vegna þess að rúmið sem þær fóru fram í var gamall safngripur. Starfsmenn safnsins sem rúmið tilheyrir fylgdust með senunum vegna hættu á að rúmið yrði fyrir skemmdum. „Þetta er algjörlega ómetanlegt og gríðarlega fallegt gamalt rúm úr eik," sagði safnvörðurinn Sharon Masters. „Ég var ein af fáum sem fengu að fylgjast með kynlífssenunum og verð að segja að það að horfa á Depp leika í kynlífssenu er upplifun sem ég mun aldrei gleyma. Sem betur fer skemmdist rúmið ekkert." ■

JOHNNY DEPP Hann hefur væntanlega ekki látið það á sig fá þó að starfsmenn safnsins hafi fylgst með honum leika í kynlífssenum enda er þarna alvöru leikari á ferð.

FRÉTT VIKUNNAR - GUNNAR KRISTMANNSSON TÓNLISTARMAÐUR

Naktir bankaræningjar í El Salvador

Frétt vikunnar að mati Gunnars Kristmannssonar, annars af höfundum kammeróperunnar Gests sem hefur verið sýnd í Iðnó, er af bankaræningjum í El Salvador sem voru handteknir naktir.

„Þeir ætluðu að grafa göng undir götu og inn í banka. Það var svo heitt að vinna í göngunum að þeir klæddu sig úr öllum fötunum og voru naktir. Svo hrundu göngin og þeir voru handsamaðir á hlaupum, allir í ryki," segir Gunnar og hlær. „Þetta var nú frekar misheppnaður glæpur en þetta voru samt örugglega voða fínir glæpamenn og vel undirbúnir. Þetta voru 75 metra löng göng sem hrundu rétt fyrir framan bankann. Þeir áttu það eiginlega skilið að þetta tækist," segir Gunnar, sem hefur gaman af því að fylgjast með fréttum af seinheppnum glæpamönnum.

Gunnar, sem sjálfur hefur aldrei komið til El Salvador, hefur gaman af glæpasögum og las fyrir nokkru síðan Röddina eftir Arnald Indriðason. „Hún var ansi góð. Hún kom mér á óvart eins og held ég öllum öðrum. Það var gaman að því hversu trúverðug hún var og laus við að vera hallærisleg. Ég á örugglega eftir að lesa fleiri glæpasögur í framtíðinni."

GUNNAR KRISTMANNSSON Gunnar hafði gaman af frétt um berrassaða bankaræningja frá El Salvador.

BJÖRK Söngkonan vinsæla stefnir að því að sigla um heiminn á næstunni. Hún tekur ferðatölvuna sína með í förina og ætlar að semja ný lög.

Ferðatölvan með í siglingu

Björk Guðmundsdóttir ætlar að halda áfram að semja tónlist á meðan á siglingu hennar um heiminn stendur. Björk er um þessar mundir að læra hvernig á að sigla skipi og stefnir á heimsreisu með eiginmanni sínum, Matthew Barney, og barni þeirra.

Björk ætlar að taka ferðatölvuna sína með í förina. „Tæknin leyfir mér að taka tónlistina með mér hvert sem ég fer. Með ferðatölvu get ég komið mér fyrir hvar sem er á minna en tveimur klukkustundum," segir Björk. „Stundum finnst mér ég þurfa að ferðast á enda alheimsins alein og syngja inn á upptökutæki. Þannig er ég bara," segir hún.

Björk syngur þann 7. janúar á næsta ári á tónleikum til stuðnings náttúruvernd á Íslandi ásamt listamönnum á borð við Damien Rice og Damon Albarn og hljómsveitunum Sigur Rós og Ham.

JULIE ANDREWS LEIKKONA.

Skrifar og leikstýrir

Leik- og söngkonan Julie Andrews hefur sætt sig við það að hafa misst röddina og segir það hafa opnað nýjar dyr fyrir henni. Hún var alveg miður sín í fyrstu en hefur komist yfir harmleikinn. „Ég hef fundið aðra hluti sem ég hef sömu ástríðu fyrir," sagði hún. „Ég er að skrifa barnabækur og einnig er ég að leikstýra í leikhúsinu, sem er virkilega gaman. Ég hugsa bara um það hversu heppin ég er."

JÓLAPAKKATILBOÐ

NÝTT Á ÍSLANDI - GLÆSILEG DiBOSS SJÓNVÖRP
Vönduð tæki hlaðinn aukabúnaði með háskerpu myndgæðum

DiBOSS LT40H5LPH
40" HD LCD BREIÐTJALDSJÓNVARP með 1366x768 (WXGA) upplausn, Progressive Scan, Antireflex og Digital Comb Filter, HD Ready, 1000:1 skerpu og 8ms svartíma, (H/V): 176/176° sjónsviði og 500 cd/m2 birtustigi, 20w Nicam stereó hljóðkerfi, 2 Scart (með RGB), SVHS og RCA tengi, PC-inngangi (VGA), HDMI og Component tengi, heyrnartólstengi, textavarpi, fjarstýringu og borðstandi. Passar fyrir VESA festingar.

TILBOÐ 239.990
FULLT VERÐ kr. 299.990

ÖRÞUNN LCD

DiBOSS LT15KLF
15" LCD SJÓNVARP með 1024x768 punkta upplausn, Progressive Scan og Digital Comb Filter, FM útvarpi, Nicam Stereó hljóðkerfi, Scart tengi (með RGB), SVHS, CVBS, VGA tengi, heyrnartólstengi, textavarpi og fjarstýringu.

VERÐ 39.990
FRÁBÆRT VERÐ

DiBOSS LT20HLF
20" LCD SJÓNVARP með 640x480 punkta upplausn (VGA), Progressive Scan, Antireflex og Digital Comb Filter, 500:1 skerpu og 16ms svartíma, 40/160° sjónsviði og 450 cd/m2 birtustigi, 6w Nicam stereó hljóðkerfi, innbyggðu FM útvarpi, Scart (með RGB), SVHS og RCA tengi, PC-inngangi (VGA), heyrnartólstengi, textavarpi, fjarstýringu og borðstandi.

VERÐ 59.990
FRÁBÆRT VERÐ

DiBOSS LT32S5LFH
32" HD LCD BREIÐTJALDSJÓNVARP með 1366x768 (WXGA) upplausn, Progressive Scan, Antireflex og Digital Comb Filter, HD Ready, 1000:1 skerpu og 8ms svartíma, (H/V): 170/170° sjónsviði og 500 cd/m2 birtustigi, 20w Nicam stereó hljóðkerfi, 2 Scart (með RGB), SVHS og RCA tengi, PC-inngangi (VGA), HDMI og Component tengi, Digital Coax,heyrnartólstengi, textavarpi, fjarstýringu og borðstandi.

ÖRÞUNN LCD
VERÐ 139.990
FRÁBÆRT VERÐ

OPIÐ ALLA DAGA TIL JÓLA!

Alltaf gæði og góð kaup! 1971 - 2005

Sjónvarpsmiðstöðin
RAFTÆKJAVERSLUN • SÍÐUMÚLA 2 • SÍMI 568 9090 • www.sm.is

UMBOÐSMENN UM LAND ALLT ▶ REYKJAVÍKURSVÆÐIÐ: Hagkaup, Smáralind. VESTURLAND: Hljómsýn, Akranesi. Kaupfélag Borgfirðinga, Borgarnesi. Blómsturvellir, Hellissandi. VESTFIRÐIR: Kaupfélag Steingrímsfjarðar, Drangsnesi. Þristur, Ísafirði. NORÐURLAND: KF Steingrímsfjarðar, Hólmavík. KF V-Húnvetninga, Hvammstanga. Krákur, Blönduósi. Skagfirðingabúð, Sauðárkróki. Ljósgjafinn, Akureyri. Öryggi, Húsavík. AUSTURLAND: KF Héraðsbúa, Egilsstöðum. Verslunin Vík, Neskaupsstað. Kauptún, Vopnafirði. KF Héraðsbúa, Seyðisfirði. Turnbræður, Seyðisfirði. Sparkaup, Fáskrúðsfirði. Martölvan, Verslunin Vík, Reyðarfirði. Höfn Hornafirði. SUÐURLAND: Mosfell, Hellu. Fossraf, Selfossi. Rás, Þorlákshöfn. Brimnes, Vestmannaeyjum. REYKJANES: Rafeindatækni, Keflavík. Raflagnavinnustofa Sigurðar Ingvarssonar, Garði. Rafmætti, Hafnarfirði.

Karlar gefa dýrari jólagjafir, en konur fleiri

Íslendingar ætla að kaupa jólagjafir fyrir um 55 þúsund krónur að meðaltali og gefa 15 gjafir hver, samkvæmt könnun Fréttablaðsins. Karlar ætla að eyða meiru í jólagjafir en konur, en konur ætla að gefa fleiri gjafir. Þá ætla íbúar höfuborgarsvæðisins að gefa dýrari og færri gjafir, en þeir sem búa á landsbyggðinni. ***Svanborg Sigmarsdóttir*** skoðaði jólagjafakaup fyrir þessi jól.

Tæplega fjörtíu milljarðar króna skipta um hendur nú fyrir jólin, samkvæmt spá Rannsóknarseturs verslunarinnar á Bifröst og er búist við metári. Að jafnaði er búist við að jólavelta verslana geti aukist um 20 prósent nú fyrir jólin. Að hluta til er verið að kaupa jólamatinn, jólaskrautið og allt hitt sem snýr að því að halda gleðileg og skrautleg jól. Að stórum hluta er aukin verslun í desembermánuði vegna þess að verið er að kaupa jólagjafirnar.

Fréttablaðið hafði áhuga á að forvitnast aðeins um jólagjafakaup landans og spurði því í síðustu könnun hvað svarandi reiknaði með að eyða í jólagjafir þetta árið og hvað átti að gefa margar jólagjafir. Svörin voru allt frá því að eyða engu í jólagjafir, vegna þess að engar voru gefnar eða þær voru allar búnar til, upp í að eyða ríflega hálfri milljón til að gleðja fjölskyldu og vini. Ekki var óalgengt að þeir sem spurðir voru margfölduðu einfaldlega fjölda jólagjafa með tíu til að reikna út hversu mikið jólagjafirnar muni koma til með að kosta. Flestir voru á því að eyða heldur minna, eins og sést á því að að meðaltali sögðust svarendur ætla að eyða 3.773 krónum í hverja jólagjöf.

Rúmlega 55 þúsund í jólagjafir

Samkvæmt könnuninni mun hver fullorðinn einstaklingur kaupa jólagjafir fyrir 55.291 krónu, en það er misjafnt hversu gjafmild við erum. Greinilegur munur er bæði á milli kynjanna og á milli íbúa höfuðborgarsvæðisins og landsbyggðarinnar. Karlar eru rausnarlegri í því hversu miklu þeir eru tilbúnir til að eyða í hverja gjöf og sögðust tilbúnir til að reiða fram allt að 58.612 krónur, á meðan konur sögðust ætla að kaupa gjafir fyrir 51.904 krónur.

Íbúar höfuðborgarsvæðisins sögðust ætla að eyða 56.183 krónum í jólagjafir þetta árið, en íbúar landsbyggðarinnar hyggjast borga 53.976 fyrir sínar gjafir.

Karlar á höfuðborgarsvæðinu ætla svo að eyða mest, eða rúmlega 61 þúsundum í jólagjafir. Konur á höfuðborgarsvæðinu ætla svo að eyða minnst, eða um 51.500 krónum.

Fimmtán sem á að gleðja

Einnig er munur hvað við ætlum að gefa margar gjafir og snúast þá tölurnar við. Þeir sem ætla að eyða meiru, ætla að gefa færri gjafir. Að meðaltali eru það fimmtán ættingjar og ástvinir sem fá frá hverjum gjöf.

Konur ætla að gefa aðeins fleiri gjafir að meðaltali, eða sextán, á meðan karlar telja sig þekkja fjórtán sem gleðja á með gjöf.

Íbúar landsbyggðarinnar þekkja líka fleiri sem þarf að gleðja en íbúar höfuðborgarinnar, því þeir sem búa utan höfuðborgarsvæðisins gefa sextán gjafir, en íbúar Reykjavíkur og nágrennis ætla að gefa þrettán.

Það eru konur á landsbyggðinni sem ætla að gefa flestar gjafirnar, eða 17, en karlar í höfuðborginn reikna með að gefa 12 gjafir að meðaltali.

Dýrustu gjafirnar

Það eru því karlar og íbúar höfuðborgarsvæðisins sem gefa dýrustu jólagjafirnar fyrir þessi jólin. Karlar á höfuðborgarsvæðinu gefa svo allra dýrustu gjafirnar.

Ef skoðað er hvað meðalverð á jólagjöf, út frá þeim upplýsingum sem við höfum fyrir hendi, mun hver gjöf kosta um 3.773 krónur. Fyrir þá upphæð er til dæmis hægt að kaupa ágæta bók. Íbúar höfuðborgarsvæðisins reikna með heldur meiri kostnaði á jólagjöf, eða 4.169 á meðan þeir sem búa utan þess svæðis ráðgera að hver gjöf kosti 3.274 krónur.

Konur eru heldur sparsamari á hverja jólagjöf en karlar, og ætla að eyða 3.332 krónum á gjöf, á meðan karlar ætla að eyða 4.296 krónum í gjöf. Fyrir hverja gjöf eru það karlar á höfuðborgarsvæðinu sem eru reiðubúnir til að kosta mestu til, eða rúmlega 4.900 krónum. Konur á landsbyggðinni eru hins vegar tilbúnar að borga að meðaltali 3.030 krónur fyrir hverja gjöf.

Þegar kemur að jólunum er þó gott að muna að það er hugurinn sem skiptir máli, en ekki verðmiðinn á gjöfinni.

Könnunin fór þannig fram að hringt var í 800 manns þann 19. nóvember, og skiptust svarendur jafnt milli kynja og hlutfallslega eftir kjördæmum. Spurningarnar voru tvær, annars vegar; Hve miklu ætlar þú að eyða í jólagjafir á þessu ári? og hins vegar; Hvað munt þú gefa margar jólagjafir í ár? 63,1 prósent þeirra sem spurðir voru tóku afstöðu til fyrri spurningarinnar, 87,8 prósent tóku afstöðu til þeirrar síðari.

Margir eru byrjaðir að kaupa jólagjafirnar:

Jólaverslunin komin á fullt

Það eru rétt tæpar þrjár vikur til jóla og á mörgum heimilum er jólaundirbúningur kominn á fulla ferð.

Þökk sé auglýsingaherferðum verslana, jólalögunum í útvarpinu og tilheyrandi stemningu í þjóðfélaginu bíða margir landsmenn nú spenntir eftir að opna pakkana sína á aðfangadag. Fréttablaðið fór á stúfana og kannaði hvað mun helst leynast í pökkunum sem eiga eftir að hlaðast upp undir jólatrjánum von bráðar.

JÓLAGLEÐI Á AUSTURVELLI Fólk ætlar að eyða 3.773 krónum að meðaltali í hverja jólagjöf.

BÆKUR OG SPIL

■ *Harry Potter, reyfarar og Su doku*

Harður pakki er alltaf vinsæll hjá krökkunum. Nýjasta bókin um Harry Potter er langvinsælasta bókin í Máli og menningu. Íslensku glæpasögurnar seljast líka vel og þar er Arnaldur Indriðason á toppnum með Vetrarborgina. Þýddar skáldsögur eru farnar að seljast í auknum mæli og njóta töluverðra vinsælda en það þekktist ekki fyrir nokkrum árum. Sem dæmi má nefna að japanskar glæpasögur eru nokkuð vinsælar. Borðspilin seljast ávallt vel fyrir jólin og í ár er það fótboltaspilið Spark sem er vinsælast. Einnig er búist við því að Su Doku borðspilið verði vinsælt, enda má segja að hálfgert Su Doku æði eigi sér stað við morgunverðaborð landsmanna.

DÝRAVÖRUR

■ *Körfurnar eru sígildar*

Margir gæludýraeigendur gefa dýrunum sínum gjafir um jólin. Verslunin Dýraríkið selur alls konar varning handa dýrum og fyrir jólin eru þar meðal annars til sölu jólasokkar sem starfsmennirnir hanna og fylla svo af góðgæti fyrir dýrin.
Hundaeigendur vilja líka að bestu vinir sínir sofi vel því samkvæmt starfsmönnum Dýraríkisins eru margir sem koma í búðina og kaupa nýja körfu handa hundinum.

TÓNLIST

■ *Geisladiskarnir rjúka út*

Geisladiskar rjúka út fyrir jólin og það sem breytist þá miðað við geisladiskasölu á öðrum tímum ársins er að íslenskir tónlistarmenn raða sér í toppsætin, enda duglegir við að gefa út tónlist sína rétt fyrir jólin. Á topp fimm lista Skífunnar eru tveir íslenskir tónlistarmenn sem eru hoknir af reynslu, Björgvin Halldórsson og Helgi Björnsson sem skipa fyrsta og fjórða sætið á listanum. Sálin hans Jóns míns er í öðru sæti, Garðar Cortes í þriðja og Hjálmar í því fimmta. Í BT er Írafár með vinsælasta diskinn og stúlkurnar í Nylon eru í fjórða sæti á eftir Sálinni og Helga Björnssyni. Í DVD myndunum er Harry Potter gríðarlega vinsæll og á topp fimm lista BT eru allar þrjár myndirnar um Harry Potter sem komið hafa í kvikmyndahús.

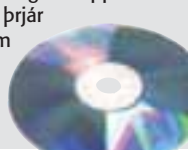

HVERSU MARGAR JÓLAGJAFIR GEFUR FÓLK?

HVERSU MIKLUM PENINGUM EYÐIR FÓLK Í GJAFIR?

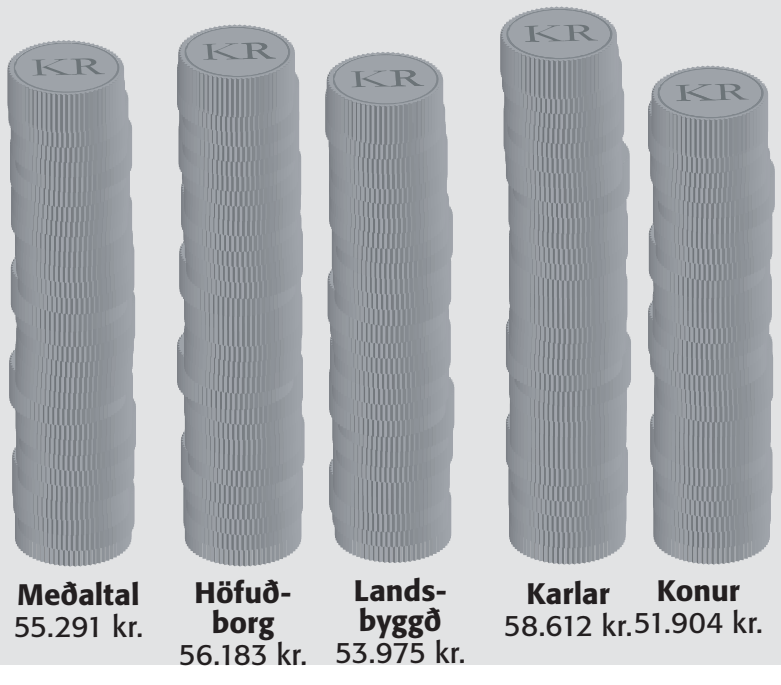

GJAFMILDI ÞJÓÐARINNAR
Karlar eru rausnarlegri í því hversu miklu þeir eru tilbúnir til að eyða í hverja gjöf og sögðust tilbúnir til að reiða fram allt að 58.612 krónur, á meðan konur sögðust ætla að kaupa gjafir fyrir 51.904 krónur.

LEIKFÖNG

■ *Skopparakringlur og glimmerlampar vinsæl*

Uppáhaldsdagur margra barna er aðfangadagur. Hvort það er vegna fæðingar Jesú eða allra jólagjafanna sem þau fá skal ósagt látið. Í leikfangaverslunum er hægt að kaupa gjafir handa yngstu kynslóðinni.

Starfsmaður í versluninni Einu sinni var, segir að nostalgía sé nokkuð ráðandi í leikfangavali í ár. Til dæmis selst mikið af skopparakringlum, trédúkkuhúsum og riddaraleikföngum. Handa yngstu börnunum eru leikfangatrommur- og píanó vinsæl. Hver vill ekki heyra barn taka einleik á hljóðfæri á rólegu hátíðarkvöldi? Í Hókus Pókus á Laugaveginum er fortíðin líka í aðalhlutverki, en ný tegund af hraunlömpunum góðkunnu hefur vakið lukku meðal viðskiptavina. Einnig eru svokallaðir glimmerlampar vinsælir. Í Leikbæ eru það Fisher Price-vörurnar helst sem seljast og líka ný tegund af dúkku, Newborn dúkka, sem tekur við vinsældum Babyborn dúkkunnar.

RAFTÆKI

■ *Búist við sprengingu í sölu flatskjáa*

Ýmis konar raftæki eru alltaf vel þegin meðal fólksá jólunum. Hver man ekki eftir fótanuddtækinu? Nú eru landsmenn hins vegar ekki óðir í að heitt titrandi vatn flæði um fæturnar á þeim heldur er það birtan frá plasmatækjunum og LCD-skjáunum sem nú mun flæða inn á heimilin.

Raftækjaverslunin Heimilistæki selur bæði plasmatæki og LCD-skjái og starfsmenn þar segja að salan á þessum vörum sé miklu meiri fyrir jólin nú en í fyrra. „Við búumst við sprengingu í sölu á þessum vörum í desember“, sagði einn þeirra. Í Raftækjaverslun Íslands er mikil sala á plasmatækjum og bandarískum ísskápum og þar búast menn við að salan á þeim verði mjög góð. „Amerísku skáparnir eru að taka yfir,“ sagði starfsmaður verslunarinnar spurður um sölu á vinsælum raftækjum. Í Hljóðfærahúsinu eru pakkatilboð vinsæl jólagjöf. Pakki með rafmagnsgítar, ól, magnara og kennsluefni er til dæmis nokkuð vinsæl gjöf. Þá vilja margir að börnin sín byrji ung að læra á hljóðfæri og vinsæl gjöf til upprennandi gítarhetja er ódýr rafmagnsgítar.

ÍÞRÓTTAVÖRUR

■ *Snjóbretti, skíði og nýja Liverpool-treyjan verða í mörgum pökkum*

Útivistar- og íþróttavörur verða í mörgum pökkum enda fylgir oft hátíðinni loforð um að bæta heilsuna, eða samviskubit yfir of miklu áti.

Verslanirnar Útilíf og Markið selja útivistarvörur og að sögn starfsmanna er útivistarfatnaður vinsæl jólagjöf. Báðar verslanir selja mikið af skíðum og snjóbrettum og selst jafnt af þessum vörum. Í Útilífi er líka mikið selt af íþróttafatnaði fyrir konur. Í golfbúðinni Nevada Bob eru æfingavörur fyrir golfarara vinsælar. Pútterar, púttmottur, púttholur og golfhanskar að ógleymdum golfkúlunum renna út. Í versluninni Jóa útherja, sem er með mikið úrval af fótboltatreyjum, er vínrauða Arsenaltreyjan mjög vinsæl. Þá bíða margir með óþreyju eftir nýju Meistaradeildartreyjunni frá Liverpool, og þrátt fyrir að hún sé ekki komin í hillurnar er búið að selja 40 stykki af henni. Valdimar Magnússon, eigandi Jóa útherja, segir að sú treyja muni án vafa seljast upp.

ÁRBÆJARSAFN - ÍSLENSKIR JÓLASIÐIR Á AÐVENTU

OPIÐ SUNNUDAGINN 4. DESEMBER OG SUNNUDAGINN 11. DESEMBER FRÁ KL. 13 TIL 17.
Nánari upplýsingar á vefslóðinni www.minjasafnreykjavikur.is

Minjasafn Reykjavíkur
ÁRBÆJARSAFN

Við kaup á ALNO® eldhúsinnréttingu

Velur þú þér jólagjöf:

United -LTV27 27”
LCD Breiðtjaldssjónvarp
Verðmæti: kr.79.000,-

eða

Simens TK60001
Expresso kaffivél
Verðmæti: kr.75.054,-

2141 / TAKTIK 30.11.05

Jólagjöfin afhendist í desember og eldhúsinnréttingin eftir eigin ósk á næsta ári. Tilboðið gildir til 20.desember 2005

Láttu þér líða vel með ALNO®

PANORAMA
ELDHÚS • TÆKI • BAÐ • FATASKÁPAR
. . . . miðstöð innréttinga
Síðumúla 30 • 108 Reykjavík
s. 553 6400 • f. 553 6403 • panorama@panorama.is • www. panorama.is

OPIÐ
Virka daga kl. 10 - 18
Laugardaga kl. 11 - 14

AUGLÝSINGASÍMI
550 5000
FRÉTTABLAÐIÐ

PÓRIR GEORG JÓNSSON, TRÚBADOR OG HARÐKJARNAMAÐUR.

Væminn anarkisti

Trúbadorinn Þórir, öðru nafni My Summer as a Salvation Soldier, hefur fengið afbragðsdóma hér á landi fyrir ljúfsára plötu sína Anarchists are Hopeless Romantics. Anna Margrét Björnsson settist með Þóri á Mokka yfir grænu tei og fékk að kynnast honum betur.

Þórir Georg Jónsson er rúmlega tvítugur Húsvíkingur. Hann er í mörgum hljómsveitum sem allar eru góðar. Fyrsta platan hans hét Þórir og kom út í fyrrahaust. Síðastliðið haust endurtók hann leikinn með nýrri plötu. Honum hefur oft verið líkt við söngskáld eins og Will Oldham, Elliott Smith og Neil Young. Þórir er þó líka harðkjarnamaður, spilar í pönkhljómsveitum og er að fikta við rappið. Hann fékk frábæra dóma á Iceland Airwaves og tímaritið Rolling Stone er búið að uppgötva hann. Er Þórir the Next Big Thing?

Anna Björnsson: Þú ólst upp á Húsavík. Var það stuð?

Þórir Georg Jónsson: Örugglega skemmtilegt fyrir suma. Var bara eins og það er. En nei, Húsavík var allavega ekki fyrir mig. Það er líka þannig með alla litla bæi að ef maður er aðeins öðruvísi og fittar ekki inn í lífið sem er í gangi þá er þetta ekki staðurinn sem maður vill vera á. Húsavík er ekkert verri en aðrir staðir. Er ekki öllum illa við staðinn sem þeir alast upp á?

AMB: Þekkirðu Birgittu Haukdal?

ÞGJ: Nei, hef aldrei sagt eitt orð við Birgittu Haukdal.

AMB: Hvenær fluttirðu í bæinn?

ÞGJ: Ætli það hafi ekki verið í janúar 2002. Var eiginlega heimlislaus fyrstu tvö árin, svaf á sófum hjá fólki. Var mikið á flakki, svona bóhem fílingurinn. Var fyrst að fá mér íbúð núna.

AMB: Eru einhverjir textar innblásnir af Húsavík?

ÞGJ: Furðulega lítið. Ég var fluttur í bæinn þegar ég byrjaði að semja. Kannski frekar eitthvað fólk sem er hægt að finna í textanum mínum heldur en staðurinn sjálfur.

AMB: Hvað er málið með nýja nafnið þitt, My Summer as A Salvation Soldier? Var Þórir erfitt nafn fyrir útlendingana?

ÞGJ: Þetta er fyrsta nafnið sem ég notaði þegar ég gaf út sjálfur. Svo breytti ég því í Þóri á fyrstu plötunni sem 12 Tónar gáfu út. Við lentum alltaf í veseni með nafnið Þóri þegar verið var að dreifa plötunni úti. Það var alltaf skrifað Þórir eða Hórir eða eitthvað. Það var líka bjánalegt að heita Þórir þegar vinir mínir voru að spila með mér sem gerist nú oft. Við erum stundum band, stundum spila ég einn, stundum erum við þrír. Nafnið þýðir í raun ekkert sérstakt, fannst þetta bara hljóma vel.

AMB: Þú ert líka í öðrum böndum? Dauðarokk ekki satt?

ÞGJ: Nei, nei ég veit það nú ekki. Þetta er svona hard-rokk pönk. Er til dæmis í hljómsveitunum Fighting Shit og Hryðjuverk. Svo er ég bara að gera ýmislegt.

AMB: Eins og hvað?

ÞGJ: Ég er til dæmis að vinna núna með rappara sem heitir Elvar og er kvikmyndagerðarmaður og var í Afkvæmum guðanna. Hann gerði líka myndböndin mín. Vonumst til þess að það verði plata einhvern tímann. Hann rappar og ég bý til tónlist.

AMB: Þetta eru mjög ólíkar tónlistarstefnur.

ÞGJ: Já, það var eiginlega „pointið“. Ég hlusta á svo mikið af ólíkri tónlist. Get ekki verið í einni hljómsveit sem spilar hipp hopp, annarri sem spilar pönk og þriðju sem er róleg, og þarf því að finna ný nöfn á þetta þó að ég sé oft að spila með svipuðu fólki.

AMB: Á hvað hlustar þú? Hvað verður í jólapökkum frá þér í ár?

ÞGJ: Ég er hrifinn af sixtís- og seventís-rokki, dauðarokki, klassískri tónlist, poppi, hipphoppi, elektróník, en mest kannski þessu indie-alternative rokki. Það er mjög mikið af íslenskum böndum sem ég er að fíla. Í fyrra gaf ég öllum Singapore Sling plötuna í jólagjöf og ætli ég endurtaki ekki leikinn núna með nýju plötunni þeirra. Þeir hafa verið uppáhaldsbandið mitt frá því að ég heyrði í þeim í Sýrðum Rjóma á Húsavík.

AMB: Er mikið hlustað á svona tónlist á Húsavík?

ÞGJ: Nei, þess vegna hlustaði ég á Sýrðan Rjóma. Það eru allir að hlusta á Smashing Pumpkins, Bubba Morthens og Nirvana. Húsavík er í raun mikill rokkbær en það eru engir nördar á Húsavík. Engir sem grafa upp eitthvað á internetinu og panta sér plötur.

Þrennt sem þú vissir ekki um Þóri:

1. Hann safnar myndasögum.
2. Hann hefur gaman af gömlum hryllingsmyndum.
3. Honum finnst óþægilegt að horfa á Bachelor.

Reikna ekki með að ég hafi áhrif á fólk

AMB: Ég sé þig fyrir mér sem ljúfan dreng sem syngur róleg lög um tilfinningar en svo ertu bara að spila pönk fyrir fólk sem lítur út fyrir að geta borðað börnin mín ?

ÞGJ: Við erum líka að tala um tilfinningar í pönkinu. Þetta eru allt tilfinningar sem maður er að yrkja um. Pólitík eru líka tilfinningar. Maður þekkir ekkert annað en sínar eigin tilfinningar. Mér finnst þetta vera sú leið sem maður á að tjá sig í gegnum. Listin er bara þannig. Þetta er allt byggt á manns eigin reynslu.

AMB: Textar eins og „So this is what you call going out, getting drunk at your best friends house?“

ÞGJ: Já.

AMB: Ertu ekkert í sex, drugs og rokk og rólinu?

ÞGJ: Nei. Vil ekki vera mikið innan um fólk sem er mjög ölvað. Ég er í mjög hardkor tengdu fyrirbæri sem heitir að vera „straight-edge“, sem þýðir að vera alger bindindismanneskja. Drekk ekki, reyki ekki

FLUGÞJÓNUSTUBRAUT FS & IGS

Ingibjörg Dröfn Halldórsdóttir
Námið í FS í vor var skemmtilegt og áhugavert og hefur nýst mér vel í starfi hjá Flugþjónustunni.

Matthildur Þuríðardóttir
Mér fannst námið í FS vera mjög markvisst og praktískt. Góður undirbúningur fyrir samskipti við viðskiptavini Flugþjónustunnar.

Starfsnám í farþegaþjónustu

Fjölbrautaskóli Suðurnesja kynnir flugþjónustubraut, starfsnám í farþegaþjónustu, í samstarfi við Flugþjónustuna ehf. í Flugstöð Leifs Eiríkssonar á Keflavíkurflugvelli.

Námið stendur yfir í eina önn og undirbýr nemendur fyrir vinnu við innritun og aðra þjónustu við flugfarþega í FLE.
Ætlast er til að nemendur hafi lokið u.þ.b. 3 ára framhaldsskólanámi.
Umsækjendur 25 ára og eldri með viðtæka reynslu eru hvattir til þess að sækja um, þó almennum forkröfum sé ekki fullnægt.

Umsóknarfrestur er til 20. desember 2005.
Kennsla hefst 9. janúar 2006.
Kennt verður frá 17:30-22:00 mánudaga - fimmtudaga.
Innritun er hafin í Fjölbrautaskóla Suðurnesja.
Allar nánari upplýsingar er að finna á heimasíðu skólans www.fss.is eða í síma 421-3100.

IGS GROUND SERVICES

FJÖLBRAUTASKÓLI SUÐURNESJA

og tek ekki fíkniefni. Þetta er bara ákveðin skoðanapæling en kemur tónlistarstefnum ekkert við. Þetta er ekkert AA dæmi fyrir tónlistarmenn. Þetta var bylgja sem myndaðist í byrjun áttunda áratugarins þegar rokkarar voru allir ónýtir og útúrdrukknir og dópaðir. Ímynd sem hefur alltaf loðað við vinsælustu rokkarana. Þetta hefur auðvitað áhrif hvort sem þeir vilja það eða ekki. Mig hefur bara aldrei langað til að drekka eða dópa. Auðvitað vil ég frekar hafa góð áhrif en vond en reikna ekki með því að ég sé að hafa nein áhrif á fólk yfirleitt.

AMB: Sumir segja að þeir geti ekki hlustað á tónlistina þína, hún sé svo þunglyndisleg.

ÞGJ: Ég þjáist af klínísku þunglyndi þannig að það er ekkert skrítið. Það hefur auðvitað mikil áhrif á líf manns og öll samskipti að vera þunglyndur. Íslendingar eru ansi þunglyndir að eðlisfari myndi ég segja. Ætli skammdegið hafi ekki áhrif á það. Svo held ég að við þjáumst af því að hafa hoppað svona snöggt inn í nútímann. Þá verður allt svo rosalega öfgakennt. Held að Íslendingum finnist þeir vera undir miklu álagi til að standa undir þessari stereotýpu að „hafa meikað það“. Ekki er fólk að bögga sig á að eiga ekki jeppa og svoleiðis í nágrannalöndunum.

AMB: Hvernig var með lagið Heya? Átti það ekki að fara í Eli Roth myndina?

ÞGJ: Jú, en Outkast á lagið og þeir vildu svo mikla peninga að það var ekki hægt. Þú verður að athuga að Outkast fær öll stefgjöldin af þessu eina lagi sem fór í spilun með mér. En ég spjallaði heillengi við Eli þegar hann kom hingað og hann er fínn gaur. Bara svona lúði eins og ég sem hefur gaman af hryllingsmyndum. Við gerum örugglega eitthvað saman í framtíðinni.

AMB: Ert þú sem sagt lúði?

ÞGJ: Já, er það ekki ákveðið einkenni á lúða að eyða öllum sínum tíma í að grúska í tónlist, öllum peningunum í plötur og geta ekki átt mannleg samskipti án þess að þau snúist um tónlist?

AMB: Fá jaðarbönd einhvern tímann útvarpsspilun?

ÞGJ: Ætli það, nema kannski Hjálmar og Mugison.

AMB: Mugison kemur frá Ísafirði, var svokallaður jaðarmaður og verður „mainstream“. Ætlar þú að fara sömu leið? Kominn í viðtal í Fréttablaðið og svona?

ÞGJ: Það er svo fín lína þarna á milli á Íslandi. Til dæmis hafa hardkor pönkbönd sem ég er í fengið umfjöllun í blöðunum sem gerir þau nú ekki „mainstream“. Þetta er bara eini miðilliinn. Það er enginn sjálfstæður miðill hérna. Þetta er líka mjög fínt svo lengi sem fjölmiðlar hafa áhuga á tónlistinni minni en ekki endilega mér. Held þó ekki að ég sé nógu áhugaverður fyrir Séð og heyrt.

AMB: Ég frétti að þú hataðir fótbolta.

ÞGJ: Ég hata ekki fótbolta. En nei, hef ekki áhuga á fótbolta. Ég hef bara ekkert gaman af keppni yfir höfuð. Tónlistin er engin keppni hvort eð er, skiptir ekki máli hvar ég er í samanburði við aðra. Mér finnst það bara vera gott og það er alveg nóg.

AMB: Er það ekki rétt að þú æfir ekkert lögin?

ÞGJ: Jú, ég spila aldrei lögin nema á tónleikum. Svo breyti ég þeim oft þegar ég er kominn á svið.

AMB: Þú fékkst mjög góða dóma eftir Airwaves hjá blaðamanni Rolling Stone. Verður þú á forsíðunni þeirra bráðum?

ÞGJ: Ég vissi ekkert af þessari grein fyrr en fyrir skömmu. Fylgist ekki nógu vel með þessu.

AMB: En þú ætlar samt að meika það úti?

ÞGJ: Auðvitað vill maður geta lifað af tónlistinni og gera þetta að æviferlinum. 12 tónar dreifðu síðustu plötu í Skandinavíu og Bretlandi og gera það aftur núna. Svo ætla að leita að litlu fyrirtæki í Bandaríkjunum og athuga hvort það vilji dreifa mér í litlar búðir.

SIGN BLOGGAR FRÁ TÓNLEIKAFERÐ SINNI UM LANDIÐ

Eyjamenn sjá um sína

Vestmannaeyjar eru alltaf jafn fallegar. Við gengum frá Herjólfi og vorum nokkuð eftir okkur en sjóveikitöflurnar sem við tókum áður rifu aðeins í. Við fórum á Prófastinn þar sem við áttum að spila og byrjuðum hið sískemmtilega rót. Við vorum samt slappir og tussulegir eftir ferðina þannig að þetta gekk mjög hægt fyrir sig. Við urðum að fá okkur eitthvað í gogginn áður en kláruðum þetta með herkjum. Hljómsveitin Tranzlokal hitaði lýðinn upp og stóðu þeir sig frábærlega. Giggið var mjög gott en við vorum svo dasaðir að Ragnar missti jafnvægið þrisvar og var næstum fallinn til jarðar á sviðinu.

Þrátt fyrir sjóriðuna gekk allt vel og er það að mestu leyti Steinu og Jóni Inga að þakka. Þau hugsuðu ótrúlega vel um okkur eins og þeim einum er lagið. Eftir tónleikana var farið á Lundann en við vorum staðráðnir í að skála í bjór fyrir Ragnari sem átti afmæli á miðnætti. Við sátum þarna og spjölluðum við nokkra hressa peyja, þar til einn peyi kom en kauði var ekki í alveg sama stuði og við.

Hann hóf innkomuna á því að rífa í hárið á mér og fór að vera með stæla upp úr þurru. Ég ýtti honum í burtu og bað hann vinsamlegast um að fara. Á sama augabragði mundaði félaginn á sér olnbogann og skýtur honum svona skemmtilega í andlitið á mér. Ragnar rauk upp en vissi samt ekki hvað hann var að gera heldur beið bara eftir mér, stóra bróður. Skari stóð upp og Ragnar settist niður. Við vorum nú ekki lengi að kasta honum út enda drengsstaulinn ekki meira en 50 kíló. Við settumst síðan niður og ákváðum að láta þetta ekkert á okkur fá. Ragnar og Addi fóru stuttu seinna á klósettið til að létta á sér en þegar þeir komu út beið vinur minn síkáti eftir þeim og sló til Adda. Þetta leit ekki vel út en heimamennirnir tóku málið fljótlega upp á sína arma og komu þessari boðflennu í bólið.

Framundan var önnur ferð með „Dallinum“, klukkan átta um morguninn sem er mjög ókristilegur tími fyrir okkur strákana. Það er löng helgi framundan. Styrktartónleikar og tvennir tónleikar á Gauknum þar sem allir aldurshópar geta komið og heyrt í okkur. Á miðnætti er síðan stefnt að brjáluðu rokki og róli.

Egill

hönnun: www.pixill.is

Jónas Árnason.

Halldór Laxness.

Gunnar Shcram prófessor.

Matthías Johannessen, skáld og ritstjóri.

Gunnar Gunnarsson skáld.

Væri ekki hægt að lyfta umræðunni á hærra plan, ha?

Upptöku af frægum sjónvarpsþætti þar sem Halldór Laxness reiddist þingmanni Alþýðubandalagsins og ritstjóra Morgunblaðsins var eytt.

Skopteikning Halldórs Pétursonar.

Í lokabindi ævisögu Halldórs Laxness eftir Hannes Hólmstein Gissurarson, sem út kemur í næstu viku, er meðal annars fjallað um frægan umræðuþátt í sjónvarpinu árið 1975 þar sem Halldór var meðal þátttakenda. Þetta mun vera eina sjónvarpsefnið með Laxness sem ekki hefur varðveist. Virðist sem upptökunni hafi verið eytt en engin svör hafa fengist um það af hverju. Hér er gripið niður í bók Hannesar þar sem um þetta er fjallað.

Allir horfðu á

„Nær allir landsmenn fylgdust með sjónvarpinu þessi árin. Laxness kom þar fram í frægum þætti um mannréttindi þriðjudagskvöldið 4. nóvember 1975. Tilefnið var, að Kremlverjar höfðu gengið hart fram gegn andófsmönnum í Ráðstjórnarríkjunum. Gunnar G. Schram stjórnaði þættinum, sem var tekinn upp síðdegis þennan dag, skömmu fyrir útsendingu. Með Laxness í sjónvarpssal voru Gunnar Gunnarsson skáld, Matthías Johannessen ritstjóri og Jónas Árnason alþingismaður. Þeir settust við skeifulaga borð, Matthías lengst til hægri frá áhorfendum séð, Laxness við hlið hans, stjórnandi þáttarins í miðjunni, Gunnar við hlið hans og Jónas yst til vinstri. Gunnar var orðinn hrumur mjög. Hann hafði það, sem hann vildi segja, með sér á blaði og las það upp. Stundum átti hann í erfiðleikum með að finna réttu línurnar. Í upphafi sögðu Laxness og Matthías eins og Gunnar nokkur vel valin orð um ofsóknir ráðstjórnarinnar gegn rithöfundum. Þegar röðin kom að Jónasi, mótmælti hann því, sem hann kallaði fyrirlestrahald í þættinum. Hann vék sér að Matthíasi og skammaði Morgunblaðið fyrir hræsni í mannréttindamálum. Matthías kvaðst efast um heilindi Þjóðviljans í þeim málum. Hófst kappræða milli Jónasar og Matthíasar, en Gunnar og Laxness hlustuðu þegjandi á.“

Reiðisvipur Laxness

Þá kemur að atvikinu sem gerði þennan sjónvarpsþátt frægan. Hannes skrifar: „Smám saman færðist reiðisvipur yfir andlit Laxness, uns hann barði báðum hnefum nokkrum sinnum í borðið til þess að fá orðið, sló síðan höndunum út frá sér með lófana upp, eins og hans var vandi, og sagði: „Væri ekki hægt að lyfta umræðunni á hærra plan, ha?“ Þögnuðu þeir Jónas og Matthías snarlega, en Gunnar sagði ekki orð. Laxness flutti síðan innblásna tölu gegn hinu innantóma karpi, sem einkenndi umræður á Íslandi. „Þessi þvæla ríður húsum á hverjum degi.“

Gunnar las aftur upp af blöðum sínum, sem hann hélt á skjálfandi hendi. Hann taldi einsýnt, að mannkynið færist, yrði ekki hugarfarsbreyting; hverjum og einum væri hollt að láta gott af sér leiða. Þáttarstjórnandinn spurði Laxness, hvort hann væri bjartsýnn á framvinduna. Laxness sagðist ekki leggja sig niður við að velta vöngum yfir því. Þeir Jónas og Matthías töluðu síðan nokkuð um mannréttindabrot, en Laxness neytti ekki réttar síns til lokaorða, heldur hneigði sig og læsti munninum saman.“

Jónas vildi breytingar

„Eftir upptökuna óskaði Jónas Árnason eftir því við upptökustjórann, Rúnar Gunnarsson, að þátturinn yrði styttur. Vildi hann taka út skammir nóbelsskáldsins um þá Matthías. Rúnar kvaðst ekki geta gert það, nema allir þátttakendur yrðu sammála um það. Hann bar þessa ósk undir Laxness, sem setti upp undrunarsvip og svaraði: „Vilja þessir menn klippa þátt með Gunnari Gunnarssyni, fremsta rithöfundi þjóðarinnar? Hvaða menn eru það sem vilja klippa Gunnar Gunnarsson? Ég þekki ekki þannig menn og þykist vita að þeir séu hvergi til.“ Var ákveðið að senda þáttinn út óbreyttan. Eftir upptökuna skiptust Laxness og Gunnar á nokkrum vingjarnlegum orðum. Laxness spurði, hvort hann færi enn að vinna klukkan sex á morgnana, eins og forðum í Hillerød, þegar þeir unnu saman að þýðingu Sölku Völku á dönsku. Gunnar svaraði játandi og hló við. Hann sagðist þó ekki vera eins handfljótur að hita sér morgunkaffi og áður. Hann yrði að taka sér hvíld, þegar hann hefði skrifað hálfan annan tíma í einu. Síðan var Gunnar leiddur út úr húsinu og honum ekið heim til sín.“

Yfir kaffibolla

„Þeir Laxness, Matthías og Jónas settust niður yfir kaffibolla frammi í setustofu við upptökusalinn. Laxness kveikti sér í stórum vindli. Matthías sagðist taka nærri sér að hafa verið í þessum þætti. Öðru máli gegndi sennilega um Jónas, sem væri þingmaður og vanur hörðum átökum. „Þingmaður,“ sagði þá Laxness. „Þingmaður! Skyldi vera til nokkuð ómerkilegra en það að vera þingmaður?“ Þátturinn vakti mikla athygli. Halldór Pétursson teiknaði skopmynd af honum í Morgunblaðið, sem birtist 6. nóvember. Sjónvarpsgagnrýnandi blaðsins, Jóhannes Helgi, sagði að Jónas Árnason hefði lítt notið sín. „Hinu má samt ekki gleyma, að karp þeirra Matthíasar og Jónasar, sem síðarnefndur átti upptökin að, varð þá alltént til þess, að við urðum þeirrar skemmtunar aðnjótandi að sjá Halldór Laxness næstum rifna af heilagri bræði. Þar með er sú hlið Halldórs varðveitt á filmu handa framtíðinni.“ Það gekk að vísu ekki eftir. Af einhverjum ástæðum var myndbandinu með þættinum eytt, og hafa engin svör fengist um það, hver þar hafi verið að verki. Gunnar Gunnarsson lést tveimur vikum seinna.“

AMNESTY INTERNATIONAL
Aðventutónleikar
Amnesty International
Neskirkju við
Hagatorg laugardagskvöldið
10. desember kl. 20.00
Tríó Björns Thoroddsen
Sellóleikarar úr Sinfóníuhljómsveit Íslands
Sönghópurinn Rinacente
Ágóði af tónleikunum rennur til mannréttindastarfs Amnesty International.
Miðaverð er 1.500 kr. Forsala aðgöngumiða á skrifstofunni Hafnarstræti 15 og Tónastöðinni, Skipholti 50d.
Miðapantanir í síma 551 6940 eða amnesty@amnesty.is.

í fyrsta sinn á Íslandi!

Ljósmynda áritun

fyrir alla sem kaupa Írafár diskinn í BT smáralind kl.15 í dag!

Fáðu mynd af þér með mér!

Aðeins í þetta eina sinn

Stafræn framköllun

BT músin tekur myndir!

þú færð mynd af þér með Írafár!

við prentum

Lagalisti

01 Ég missi alla stjórn
02 Alla tíð
03 Þú horfir framhjá mér
04 Of sein
05 Leiðin til himna
06 Aftur heim
07 Nýjan felustað
08 Lífið
09 Leyndarmál
10 Draumaland
11 Að eilífu

1.599 CD verð

Einnig fáanleg DVD útgáfa með heimildarmynd um gerð plötunnar

DualDisc

Diskurinn inniheldur heimildarmyndina Made in Denmark þar sem fylgst er með hljómsveitinni taka upp plötuna í Danmörku og á Íslandi ásamt öllum uppákomum sem því fylgja. BT mælir með þessari.

1.999 CD og DVD

BT

BT Skeifan • BT Kringlan • BT Smáralind • BT Hafnarfjörður • BT Spönginni • BT Akureyri • BT Egilsstaðir • BT Selfoss • BT Ísafjörður • www.bt.is • Sími 550 4444

Kvöldvaka

Kvenréttindafélags Íslands og Kvennasögusafns Íslands 5. desember 2005 á Hallveigarstöðum, Túngötu 14 Reykjavík.

1. Húsið opnar kl. 8.00.
2. Gestir boðnir velkomnir, Þorbjörg Inga Jónsdóttir formaður KRFÍ.
3. Ellen Kristjánsdóttir og Eyþór Gunnarsson flytja tónlist.
4. Frumkvöðlar og frumkvöðlastarf.

Auður Þorbergsdóttir, fyrst kvenna borgardómari í Reykjavík
Sigríður Snævarr, fyrst kvenna sendiherra
Guðrún Ásmundsdóttir segir frá fyrstu lærðu leikkonunum
Kristín Ástgeirsdóttir segir frá fyrsta félagi kvenna í Reykjavík, Thorvaldsensfélaginu

5. Loka og kveðjuorð, Helga Guðmundsdóttir stjórnarnefndarformaður Kvennasögusafns Íslands.

Inntökuviðtöl vegna náms á kvikmyndabraut vorönn 2006 verða haldin 5. til 9. desember.

Umsækjendur verða að hafa lokið 30 einingum úr framhaldsskóla en ekki er gerð krafa um reynslu í kvikmyndagerð.

Leitað er að fjölbreyttum hópi nemenda með ólíkan bakgrunn, þar sem saman fer brennandi áhugi á kvikmyndum og sjónvarpi, sköpunargleði og dugnaður.

Upplýsingar um hverjir hljóta inngöngu munu liggja fyrir 13. desember.

KVIKMYNDASKÓLI ÍSLANDS

Nánari upplýsingar um námið á heimasíðu skólans kvikmyndaskoli.is

| Kvikmyndaskóli Íslands | Laugavegi 176 Reykjavík |
| Sími 5333309 | Tölvupóstur: kvikmyndaskoli@kvikmyndaskoli.is |

Beint flug til hinnar fögru miðaldaborgar
Tallinn í Eistlandi

Beint flug: Miðaldaborgin Tallinn og hin stórkostlega Pétursborg.
Miðaldaborgin Tallinn í Eistlandi og hin stórkostlega Pétursborg í Rússlandi í sama flugi. Flogið er til Tallinn og keyrt til Pétursborgar.

Tallinn
Tallinn hefur breyst í nútímaborg með alþjóðlegu yfirbragði á síðustu 10 árum. Þrátt fyrir það eru íbúarnir stoltastir af gamla bæjarhlutanum. Þar eru götur steini lagðar og við þær standa vel varðveittar stórkostlegar byggingar frá 11-15 öld. Þá setja markaðirnir mikinn svip á borgina. Tallinn hefur verið bætt við á heimslista UNESCO sem ein best varðveitta miðaldarborg N-Evrópu. Í Tallinn er hægt að gera góð kaup. Þar er ódýrt að versla og matur á veitingahúsum er ódýr. Þá er, næturlífið fjörugt, barir, skemmtistaðir og kaffihús á hverju götuhorni

Pétursborg
Pétursborg er borg mikilfengleika og glæsileika, borg með glæsta fortíð, einskonar minnismerki um liðna tíð. Borgin hefur verið kölluð Feneyjar norðursins vegna margra síkja sem í henni eru. Rúmlega þrjá aldir eru liðnar síðan Pétur mikli byrjaði á því að reisa þessa stórkostlegu borg. Borgin hefur einhverjar fallegustu byggingar Evrópu. Fyrir áhugafólk um sögu og menningu er Pétursborg gullnáma.

Brottfarir Akureyri:
12-16. apríl laus sæti **57.700**
8-15. apríl uppselt
13-17. apríl uppselt
15-20. apríl laus sæti **59.052**
Innifalið: Flug, skattar, hótel, rúta og íslenskur fararstjóri

Trans-Atlantic Sími 5888900 www.transatlantic.is

GÖTURNAR Í LÍFI MÍNU } ÞORGEIR TRYGGVASON

LOKSINS Í PARADÍS Þorgeir Tryggvason fann sína paradís óvænt í Skipholtinu, en háir þar vonlausa baráttu við ásækna og freistandi nágranna í formi hljóðfæraverslana. FRÉTTABLAÐIÐ/PJETUR

Rak kaffihús í svefnherbergi sínu

Leikfélagið Hugleikur varð snemma áhrifavaldur í lífi **Þorgeirs Tryggvasonar** sem nú gegnir formannsembætti leikfélagsins, eða strax á háskólaárunum og allar götur síðan. Þorgeir átti þátt í skrifum sem og leikstjórn Jólaævintýris Hugleiks, sem nú er sýnt við miklar vinsældir í Tjarnarbíói og er eigin leikgerð Hugleiks á Jólaævintýri Dickens. Þorgeir var norðanmaður í bernsku og fram á fullorðinsár, en ástin festi hann á endanum í Reykjavík.

Hlíðarvegur og Hávegur á Siglufirði (1968-1969)

Ég á engar minningar frá þessu fyrsta ári mínu, sem mér skilst að hafa einkennst af stöðugu stríði móður minnar við villiketti bæjarins sem töldu sig eiga tilkall til barnavagns frumburðarins til dvalar og þarfagerðar, hvort sem íbúinn var þar staddur eður ei. En það er nú svo hollt fyrir börnin að sofa úti...

Garðarsbraut á Húsavík (1969-1972)

Jóhannshúsið var næsti viðkomustaður, stórt hús við aðalgötu bæjarins og við á efri hæðinni. Fyrstu minningarnar eru héðan, en allt er það nú gloppótt.

Uppsalavegur á Húsavík (1972-1990)

Húsið sem foreldrar mínir byggðu yfir fjölskylduna stóð fyrstu árin í útjaðri bæjarins, uppi á Hól. Tíu metra fyrir ofan lóðamörkin tók við Reykjaheiðin og þar dvöldum við félagarnir langdvölum. Á hárréttum tíma tók við önnur strákaparadís þegar heilt hverfi var byggt upp þar sem áður voru engi og móar. Stillansar, skurðir og húsgrunnar tóku við og voru ekki síður skemmtilegur leikvöllur. Húsið við Uppsalaveg er ennþá annar tveggja staða sem ég kalla „heima“.

Hrafnagilsstræti á Akureyri

Bjó þrjá vetur á heimavist Menntaskólans á Akureyri. Óhemju skemmtilegt heimili, endalaus tækifæri til að njóta samvista við vini sína og hæfilegt aðhald til að fara ekki út af sporinu á fyrstu skrefunum út í fullorðinslífið. Síðasta veturinn rak ég nokkurs konar kaffihús á herbergi mínu og var mörgum vökunóttum eytt í að leysa lífsgátuna, glamra á gítar og kveðast á. Til allrar hamingju voru næstu nágrannar innstu koppar í klíkunni. Þarna byrjaði fyrir alvöru samstarf mitt við æskufélagann Ármann Guðmundsson og menntaskólavininn Sævar Sigurgeirsson sem síðan hefur skilað af sér samfelldri bunu af tónsmíðum og leikritum.

Rekagrandi í Reykjavík (1990-1992)

Kominn suður og í háskólann. Get nú ekki sagt að ég hafi dvalið langdvölum í þessari íbúð, skólinn tók sinn tíma, háskólakórinn sinn og svo var ég fljótlega kominn í leikfélagið Hugleik sem smám saman yfirtók líf mitt, mér algerlega að meinalausu. Góð íbúð sem smellpassaði utan um mig en alltaf átti ég nú erfitt með að sætta mig við rokið sem þarna ríkir eitt.

Skaftahlíð í Reykjavík (1992-2004)

Ekki hafði ég lengi lifað piparsveinslífi á Rekagranda þegar ég byrjaði að búa með annan fótinn í Skaftahlíðinni hjá Huldu B. Hákonardóttur sem smám saman varð sambýliskona mín. Risíbúð hennar var dýrðleg vistarvera með stóra sál þrátt fyrir þrengslin og einhvern veginn rúmaði hún okkur og allt okkar hafurtask. Kannski af því að við vorum mest lítið heima en þeim mun meira í hverju því bráðabirgðahúsnæði sem Hugleikur hafði yfir að ráða í það og það skipti.

Skipholt í Reykjavík (2004-20??)

Skipholtið hljómar kannski ekki eins og sennileg adressa fyrir paradís, en Hulda hafði ekki fyrr stigið inn fyrir þröskuldinn á þessari íbúð en það var morgunljóst að hér vildi hún vera. Til allrar hamingju var ég hjartanlega sammála um leið og ég kom á staðinn. Draumaíbúð á draumastað með póstkortsútsýni yfir Háteigskirkju úr stofuglugganum. Verst hvað eru margar hljóðfæraverslanir í næsta nágrenni, á fjarskalega erfitt með að standast freistingar af því taginu. Ein nýopnuð hinum megin við götuna. Hver kjaftaði?

HLÍÐARVEGUR
HÁVEGUR
GARÐARSBRAUT
UPPSALAVEGUR
HRAFNAGILSSTRÆTI
REKAGRANDI
SKAFTAHLÍÐ
SKIPHOLT

... mmmmmmóna!

*NÝJAR UMBÚÐIR

Ljósir dropar:
Dropar úr ekta rjómasúkkulaði. Frábærir sem skraut á kökur og eftirrétti eða með kaffinu.

*NÝJAR UMBÚÐIR

Skeljar:
Skeljar úr ekta rjómasúkkulaði. Frábærar sem skraut á kökur og eftirrétti eða með kaffinu.

*NÝJAR UMBÚÐIR

Dökkir dropar:
Dropar úr ekta suðusúkkulaði. Ómissandi ofan á spesíur, frábærir í allan bakstur.

Ljós súkkulaðispænir:
Kjörinn á ísrétti, í kökur og kaffidrykki.

Dökkur súkkulaðispænir:
Tilvalinn í kökur, eftirrétti og kaffidrykki.

Ljós tertuhjúpur:
Fallegur ljós súkkulaðihjúpur á kökur. Bræddu hjúpinn í vatnsbaði eða örbylgju og helltu honum síðan yfir kökuna.

Lúxus suðusúkkulaði:
Frábært í allan bakstur og tilvalið í heitt súkkulaði með rjóma.

Súkkulaðibitar:
Helltu súkkulaðibitunum beint út í deigið þegar þú bakar ekta súkkulaðibitakökur. Einnig tilvalið út á ísinn.

Dökkur tertuhjúpur:
Fallegur dökkur hjúpur á kökur. Bræddu hjúpinn í vatnsbaði eða örbylgju og helltu honum síðan yfir kökuna.

Bragðauki suðusúkkulaði:
Suðusúkkulaði með appelsínubragði. Gefur skemmtilega möguleika í bakstrinum.

Auglýsingastofa Guðrúnar Önnu

STUÐ MILLI STRÍÐA Að missa húmorinn

KRISTJÁN HJÁLMARSSON KVEIÐ ÞVÍ AÐ ELDAST

Í gær varð ég þrítugur. Ég hef kviðið þessum degi í nokkur árendaþjáist ég af alvarlegum aldurskomplexum. Síðustu ár hef ég fengið útrás vegna þessara Péturs Pan –einkenna á vinum mínum og ættingjum sem eru nokkrum árum eldri en ég. Það hefur þó ekki skilað mér öðru en meiri kvíða þegar ég sé áhyggjusvipinn sem myndast í hrukkóttum andlitum þeirra.

Síðustu ár hefur konan mín, sem er nokkrum árum yngri en ég, hughreyst mig á ýmsa vegu og reynt að telja mér trú um að aldurinn sé nú bara afstæður. Fyrir nokkrum vikum breyttist þó tónninn. Það rann allt í einu upp fyrir henni að hún á mann sem er að skríða inn á fertugsaldurinn.

Ég hef reynt að sannfæra hana um að hvatningarorð hennar væru nú ekki úr lausu lofti gripin. Ég hef bent henni stoltur á að ég sé ekki kominn með bumbu og að ég líti lífið nú ekki sérlega alvarlegum augum eins og ungu fólki sæmir.

Ég hef jafnvel reynt að sannfæra hana um að ég sé enn ungur í anda með endalausum bröndurum og skemmtiatriðum á borð við að standa á höndum og dansa hálf nakinn á stofugólfinu. Ég hef jafnvel sýnt henni sirkusatriði með því að troða mér inn í lítinn skáp á heimili okkar. En allt án árangurs. Henni stekkur ekki bros á vör. Einu viðbrögðin sem ég fæ eru: „Ertu nú ekki orðinn of gamall fyrir svona lagað?“

Eftir að hafa velt þessu fyrir mér í dágóða stund, með tilheyrandi kvíðaköstum, langsóttum útskýringum og endalausu spjalli við sjálfan mig hef ég komist að því að þetta snýst bara alls ekkert um aldurskomplexa, hvorki hjá mér né eiginkonu minni.

Út frá þeim staðreyndum sem fyrir liggja hef ég komist að þeirri vitrænu niðurstöðu að þegar karlar eldast, missa eiginkonur þeirra húmorinn. ■

myndasögur

Pondus

Eftir Frode Overli

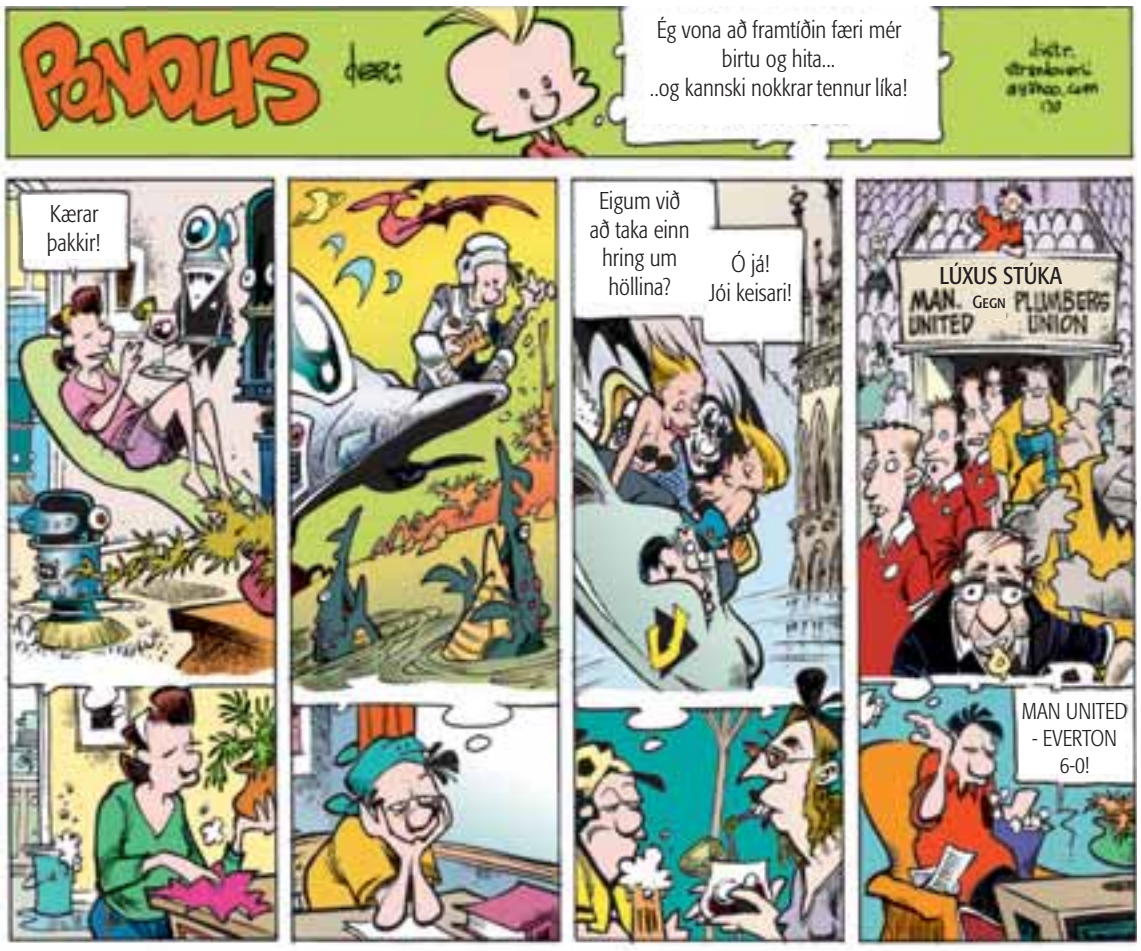

Pú og pa

Eftir SÖB

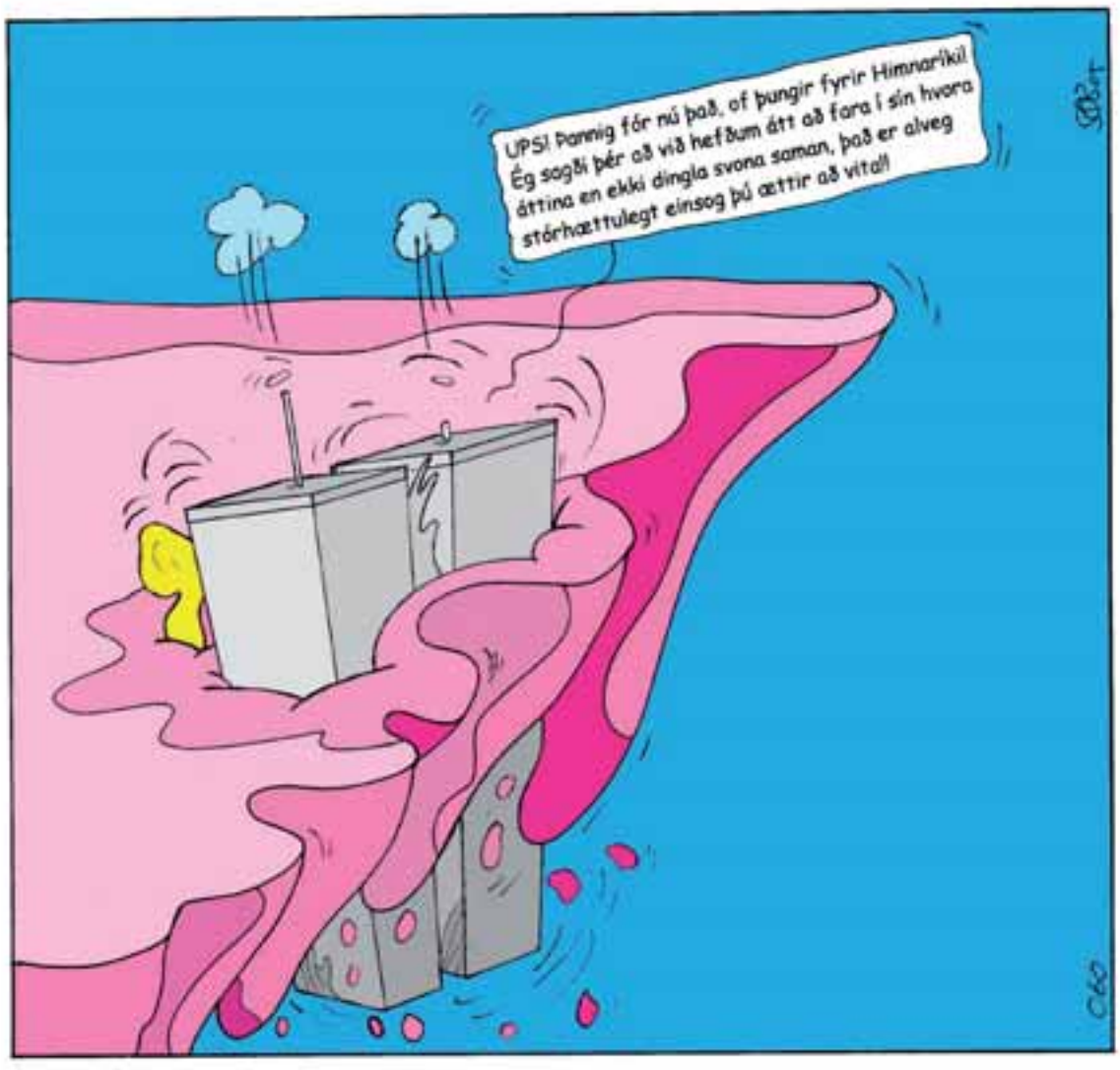

GERÐUBERG

Söngur og sund á sunnudegi
Sunnudaginn 4. des. kl. 13:00
Kór Kársnesskóla undir stjórn Þórunnar Björnsdóttur syngur með okkur jólalögin
Ekki missa af því!
Aðgangseyrir 500 kr.
Síðasta sinn. - Byrjum aftur í febrúar

Sýningar:
Eggerts Magnússonar
Sólveigar Eggerz Pétursdóttur
og Þetta vilja börnin sjá.
eru opnar:
virka daga 11-17, miðvikudaga 11-21
og um helgar 13-16.

Sjá nánar á gerduberg.is

Sudoku dagsins

Fylltu út í reitina þannig að hver lína, hver dálkur og hver 3x3 kassi rúmi allar tölurnar á bilinu 1 til 9. Sama talan má ekki koma fyrir tvisvar sinnum í sömu línu, sama dálki eða sama 3x3 kassa. Engin stærðfræðikunnátta er nauðsynleg þó leikið sé með tölum. Þrautin er leyst með rökhugsun og útsjónarsemi.
Lausnir, ráðleggingar og upplýsingar eru á www.sudoku.com.
Lausn þrautarinnar birtist á sama stað í blaðinu á morgun.

			9				7	
	2		3					6
8	3				4	9		
	9		1					4
	7			8			1	
4					7		5	
		9	8				6	5
2					6		3	
	6				5			

Lausn á gátu gærdagsins

1	6	5	8	4	3	9	2	7
2	4	7	5	9	1	3	6	8
3	9	8	7	2	6	4	1	5
4	8	1	6	3	7	2	5	9
7	3	9	4	5	2	6	8	1
5	2	6	9	1	8	7	3	4
6	5	3	1	7	4	8	9	2
8	1	4	2	6	9	5	7	3
9	7	2	3	8	5	1	4	6

Tekist á við Tsjekhov

Nemendaleikhús Listaháskólans spreytir sig á Þremur systrum, klassísku verki Tsjekhovs í kraftmikilli uppfærslu með eldfjörugri balkantónlist.

ÚR SÝNINGU NEMENDALEIKHÚSSINS
Í kvöld frumsýnir Nemendaleikhúsið Þrjár systur.
FRÉTTABLAÐIÐ/E.ÓL.

„Við keyrum þetta rosa mikið upp og gleymum ekkert hvar húmorinn liggur í verkinu. Hann verður að vera með," segir Birgitta Birgisdóttir, ein átta leiklistarnema í útskriftarárgangi Listaháskólans í ár.

Leikhópurinn frumsýnir í kvöld Þrjár systur eftir Anton Tsjekhov í leikstjórn Hörpu Arnardóttur. Þetta er annað verkefni hópsins í vetur en síðast sýndi hann hið ögrandi verk Forðist okkur eftir Hugleik Dagsson.

„Þótt húmorinn hafi verið aðeins svartari í Forðist okkur þá snúast bæði þessi verk samt sem áður um breyskleika mannsins. Þetta snýst allt um manneskjur og manneskjan breytist aldrei, það er það sem gerir þetta að klassík," segir Birgitta, sem fer með hlutverk Natösju, mágkonu systranna þriggja, eiginkonu bróður þeirra.

„Natasja er ekki af jafn hárri stétt og þau systkinin. Hún kemur ung, óörugg og saklaus stúlka inn á heimilið en nær svo yfirhöndinni og tekst að sigra allt í lokin."

Þrjár systur er fjörmikil og ástríðufull tragikómedía um ungt fólk í leit að hamingju og ást um leið og það gerir allt til að flýja raunveruleikann, hvort sem er á vit drauma, fortíðar eða framtíðar. Í verkinu takast þannig á sinnuleysi og veruleikaflótti mannsins og þrá hans um betra líf.

Auk Birgittu fara þau Dóra Jóhannsdóttir, Halldóra Malín Pétursdóttir, Jörundur Ragnarsson, Magnea Björk Valdimarsdóttir, Stefán Hallur Stefánsson, Sveinn Ólafur Gunnarsson og Víðir Guðmundsson með hlutverk í sýningunni af hálfu Nemendaleikhússins.

Í þessari sýningu veita enn fremur leikararnir Árni Pétur Guðjónsson, Björn Ingi Hilmarsson og Kristbjörg Kjeld Nemendaleikhúsinu liðstyrk sinn. Auk þeirra setur níu manna hljómsveit, sem kallar sig Strakovsky Horo, sterkan svip á sýninguna. Þessa hljómsveit skipa glaðbeittir og fjölhæfir menntskælingar sem spila fjöruga tónlist ættaða frá Balkanskaga.

„Þessi tónlist gerir ofsa mikið fyrir sýninguna. Þetta er brjálað stuð, tónlist eins og fólk kannast við úr Underground og Svartur köttur, hvítur köttur," segir Birgitta.

Leiklistarnemarnir segjast hafa óskaplega gaman af að glíma við þetta klassíska verk leikbókmenntanna.

„Þetta eru svo stórir og miklir karakterar og eitt þekktasta leikverk sögunnar. Mér finnst vera mikill heiður að fá að þreifa á þessum texta og prófa þetta," segir Birgitta.

ÖSKUBUSKA

ÖSKUBUSKA - La Cenerentola eftir ROSSINI
Frumsýning sun. 5. feb. kl. 20
2. sýn. fös. 10. feb. kl. 20 – 3. sýn. sun. 12. feb. kl. 20 – 4. sýn. sun. 19. feb. kl. 20
TENÓRARNIR ÞRÍR - Tónleikar sun. 4. des. kl. 17

www.opera.is | opera@opera.is | Sími: 511 4200

Miðasalan er opin alla daga nema mánudaga kl. 14-18 og fram að sýningu sýningardaga.
Símasala kl. 10-18 þriðjudaga - föstudaga. Miðasala á Netinu allan sólarhringinn.

ÍSLENSKA ÓPERAN

BORGARLEIKHÚSIÐ

Stóra svið

Salka Valka
Í kvöld kl. 20 Su 11/12 kl. 20
Mi 28/12 kl. 20

Woyzeck
Mi 7/12 kl. 20 UPPS Fö 9/12 kl. 20
Fi 29/12 kl. 21 Fö 30/12 kl. 21

Kalli á þakinu
Í dag kl. 14 Su 11/12 kl. 14
Má 26/12 kl. 14 Su 8/1 kl. 14

Brot af því besta!
Í forsal Borgarleikhússins
Rithöfundar lesa úr nýjum bókum
fimmtudagskvöldið 8/12 kl. 20
Guðrún Eva Mínervudóttir, Hallgrímur Helgason, Hreinn Vilhjálmsson, Ingibjörg Hjartardóttir, Ólafur Gunnarsson, Þórarinn Eldjárn
Léttur jóladjass og kaffihúsastemning.
Allir velkomnir
Aðgangur ókeypis

Nýja svið/Litla svið

Lífsins tré
Su 11/12 kl. 20 Síðasta sýning!

Þrjár systur e. Tsjekhov
Nemendaleikhúsið
Frumsýning í kvöld kl. 20 UPPSELT
Þr 6/12 kl. 20 UPPS Fi 8/12 kl. 20
Lau10/12 kl. 20 Su 11/12 kl. 20

Manntafl
Fö 9/12 kl. 20 Mi 28/12 kl. 20

Alveg brilljant skilnaður
Í kvöld kl. 20 UPPS. Fi 29/12 kl. 20 AUKAS.
Fö 30/12 kl. 20 AUKAS. Síðustu sýningar!

Jólagleði Kramhússins 2005
Lau 10/12 kl. 20:30, miðaverð 1.800- kr
Fjölþjóðleg dans og skemmtiatriði
Veitingar og dans í anddyri eftir formlega dagskrá

Miðasala í síma 568 8000 - www.borgarleikhus.is

Nýi diskurinn með SPARK er kominn í verslanir!
Frábærir söngvarar
FLUGFÉLAG ÍSLANDS Taktu flugið

Gestasöngvari:
Jónsi í Svörtum fötum
Diskurinn inniheldur meðal annars lögin:
Sweet Child of Mine - Guns N'Roses
We Are The Champions - Queen
It's My Life - Bon Jovi
More Than Words - Extreme
Allt er á tjá og tundri - Sálin hans Jóns míns
Fjöllin hafa vakað - Bubbi Morthens
Allt sungið á íslensku
SPARK mun árita geisladiskinn í Kringlunni og Smáralind um helgina. – Dreifing: Sími 897 7922 aria@islandia.is

SMÁAUGLÝSINGAR FRÉTTABLAÐSINS
Fréttablaðið er smáauglýsingablaðið
PÖNTUNARSÍMI 550 5000
EÐA Á VISIR.IS
FRÉTTABLAÐIÐ
– smáauglýsingar sem allir sjá

ÞJÓÐLEIKHÚSIÐ
Þjóðleikhúsið – leikhúsið þitt!

STÓRA SVIÐIÐ KL. 20.00
EDITH PIAF
Í kvöld sun 4/12 **uppselt** - 90. sýning. Vegna fjölda áskorana: Aukasýning sun. 11/12 örfá sæti laus. **Allra síðasta sýning.**
HALLDÓR Í HOLLYWOOD
Aukasýning lau. 10/12. **Allra síðasta sýning**.
KLAUFAR OG KÓNGSDÆTUR
Sun. 15/1 kl. 14:00, sun. 22/1 kl. 14:00 og kl. 17:00.
EDITH PIAF - söngdagskrá í tilefni 90 ára afmæli söngkonunnar
Mán. 19/12 kl. 21:00.
TÚSKILDINGSÓPERAN
Frumsýning mán. 26/12 uppselt, 2. sýn. þri. 27/12 örfá sæti laus, 3. sýn. mið. 28/12 örfá sæti laus, 4. sýn. fim. 29/12 örfá sæti laus. 5. sýn. fös. 30/12 örfá sæti laus.

LITLA SVIÐIÐ KL. 20.00
BRIM
Í kvöld sun. 4/12 örfá sæti laus. **Allra síðasta sýning.**

SMÍÐAVERKSTÆÐIÐ KL. 20.00
ELDHÚS EFTIR MÁLI
Frumsýn. fim. 29/12 uppselt, fös. 30/12 örfá sæti laus.

LEIKHÚSLOFTIÐ/LEIKHÚSKJALLARINN
LEITIN AÐ JÓLUNUM
Í dag sun. 4/12 kl. 14:00 **uppselt** og kl. 17:00 **uppselt**, þri. 6/12 kl. 10:00 **uppselt**, mið. 7/12 kl. 10:00 **uppselt**, fim. 8/12 kl. 10:00 örfá sæti laus, lau. 10/12 kl. 13:00 **uppselt**, kl. 14:15 **uppselt** og kl. 15:30 **uppselt**, sun. 11/12 kl. 14:00 **uppselt** og kl. 16:00 **uppselt**, þri. 13/12 kl. 10:00 **uppselt** og kl. 11:15 **uppselt**, mið. 14/12 kl. 10:00 örfá sæti laus, fim. 15/12 **uppselt**, lau. 17/12 kl. 13:00 **uppselt**, kl. 14:15 **uppselt** og kl. 15:30 **uppselt**, sun. 18/12 kl. 14:00 **uppselt** og kl. 16:00 **uppselt**, fim. 22/12 kl. 13:00 nokkur sæti laus, mið. 28/12 kl. 13:00, fim. 29/12 kl. 13:00.

LEIKHÚSKJALLARINN
Í kvöld sun. 4/12 kl. 22:30 Sunnudagsjass Múlans - Tríó Kjartans Valdimarssonar.

Miðasala við innganginn. Upplýsingar um viðburði Leikhúskjallarans í s. 585 1295. Húsið er opnað kl. 18:00 fös. og lau. Annars klukkustund fyrir viðburð.

MIÐASALA Á NETINU ALLAN SÓLARHRINGINN - WWW.LEIKHUSID.IS
AFGREIÐSLA ER OPIN FRÁ KL. 12:30-18:00 MÁN.-ÞRI. AÐRA DAGA KL. 12:30-20:00.
MIÐASÖLUSÍMI: 551 1200. SÍMAPANTANIR FRÁ KL. 10:00 VIRKA DAGA.

„Ramminn sem nútíminn markar veruleikanum segir að þótt útilokað sé að hersing beinagrinda, hunda og glottandi hesta komi af hafi við skyndileg heimsslit og lokasigur dauðans, sé ekki hægt að útiloka að konan manns haldi við svila sinn.“

Stóuspekingarnir Guðjón og Lína velta fyrir sér því versta sem getur gerst í Stefnuljósi Hermanns Stefánssonar.

bækur

baekur@frettabladid.is

Ljóðskáld og kvenhöfundar kveða

Ljóðið virðist stundum eins og aldraður frændi skáldsögunnar. Það er talað um það í virðingartóni en lítið fer fyrir því í jólaboði íslenskrar bókaútgáfu þar sem það fellur í skuggann af háværari gestum. Það verður þó í hávegum haft hjá Máli og menningu í dag, þar sem nokkur af helstu ljóðskáldum þjóðarinnar munu troða upp. Haukur Már Helgason, eitt efnilegasta ungskáld þjóðarinnar, mun lesa upp úr nýútkominni bók sinni Rispa Jeppa, sem kemur út í ljóðabókaseríu Nýhil, Norrænar bókmenntir. Haukur Már hefur áður gefið út ljóðabækurnar Eini strákurinn í heiminum sem kunni að telja, og 2004 sem kom reyndar út árið 2003. Aðrir ungir höfundar sem lesa upp eru Sölvi Björn Sigurðsson en önnur skáldsaga hans, Gleðileikurinn djöfullegi, er nú kominn út, og hugbúnaðarverkfræðingurinn Kristian Guttesen, sem nýlega hefur gefið út sjöttu ljóðabók sína, Litbrigðamyglu. Yngstur allra er þó hinn 25 ára gamli Óttar Norðfjörð,en Edda gaf nýlega út fyrstu skáldsögu hans Barnagælur. Strákarnir verða að hafa sig alla við því öndvegisskáldið Þorsteinn frá Hamri mun einnig lesa úr bók sinni Dyr að draumi. Eina konan sem kemur fram er Halldóra Thoroddsen sem les úr bókinni Gangandi vegfarandi. Halldóra fékk góða dóma fyrir örsögusafn sitt 90 sýni úr minni mínu. Upplesturinn hefst klukkan 15 og mun standa til 17.

Halldóra mun einnig koma fram í kvöld á Næsta bar þar sem Skáldkvennakvöld byrjar klukkan 21. Úrvalslið íslenskra kvenhöfunda mun þar bera saman bækur sínar. Ekki minni kvenmenn en Ingibjörg Hjartardóttir, Steinunn Sigurðardóttir, Súsanna Svavarsdóttir og Vigdís Grímsdóttir mæta til leiks ásamt Halldóru. Konur og ljóðskáld, og þá sérstaklega kvenljóðskáld, haft oft virst hálfgerður minnihlutahópur í íslenskum bókmenntum. Því er ekki seinna vænna að hvor hópurinn um sig fái að baða sig í sviðsljósinu um stund.

KJARVAL

BÓK VIKUNNAR

Bókin sem kostaði bókmenntaverðlaunanefnd fleiri rósir en allar hinar sem tilnefndar voru í flokki fræðirita samanlagt. Sex höfundar skrifa bókina, þar á meðal Silja Aðalsteinsdóttir sem skrifar um skáldið Kjarval, Matthías Jóhannesson sem skrifar um persónuleg kynni sín af honum og bandaríski listheimspekingurinn Arthur C. Danto skrifar um Kjarval með augum útlendings. Bókin er 640 blaðsíður með yfir 600 myndum. Þetta er bók sem aðrar íslenskar listaverkabækur verðar miðaðar við um ókomin ár.

Miðaldagrænlendingar toldu í tískunni

„Þetta er náttúrulega mikill heiður,“ segir Vilborg Davíðsdóttir í símann frá Edinborg, en hún var nýlega tilnefnd til íslensku bókmenntaverðlaunana. „Síðustu tvær bækurnar mínar komu reyndar út í Þýskalandi, en ætli þetta hjálpi ekki einnig eitthvað þar.“

Nýjasta bók Vilborgar, Hrafninn, gerist í Inúítaþorpi í Grænlandi á 15. öld. „Hugmyndin kviknaði fyrst þegar ég var á Grænlandi á vegum Rásar 2. Þar komst ég að því að á Grænlandi hafa varðveist heillegustu búningar miðaldamanna í Evrópu. Þeir samsvara búningum í Frakklandi frá sama tíma, þannig að Grænlendingar hafa tollað í tískunni á miðöldum. Þeir hafa ekki verið afskekktari en það.“

Byggðir norrænna manna hurfu svo skyndilega undir lok 15. aldar á dularfullan hátt, en Vilborg setur upp kenningu um það í lok bókar sinnar. Bækur

Vilborgar hafa allar gerst á miðöldum, síðustu tvær á 15. öld en í þeirri næstu er hún að hugsa um að snúa aftur til Landnámsaldar. „Ég er ekki spennt fyrir tímanum eftir siðaskipti, hann er svo drungalegur og allt, svo sem dans og söngur, var bannað. Mér finnst eins og það hafi verið meiri gleði í kaþólskunni, þó að hún hafi haft slæmar hliðar líka.“

Vilborg fór í rannsóknarferð til Grænlands áður en hún hófst handa við ritun bókarinnar. „Ég vildi fara að skoða miðaldakirkju sem er í firði í tveggja tíma siglingu frá flugvellinum. Ég hafði engin tök á að komast að kirkjunni eftir að til Grænlands var komið, þannig að ég þurfti að bjóða mig fram sem leiðsögumann fyrir hóp af amerískum ellilífeyrisþegum, og leiðbeina þeim um stað sem ég hafði aldrei komið á áður.“ Seinni ferð hennar til Grænlands var farinn árið 2001, svo bókin hefur verið talsverðan tíma í vinnslu. „Ég fór að læra þjóðfræði í millitíðinni sem ég útskrifaðist úr í vor og er nú í mastersnámi í Edinborg. Námið hefur nýst vel við gerð bókarinnar, og bókin við námið. Svo hef ég líka bætt við mig barni.“ Og nú hefur hún einnig bætt við sig bók.

valurg@frettabladid.is

Maístjarnan sungin afturábak

Í tilefni af því að 50 ár verða liðin frá því að Laxness hlaut Nóbelsverðlaun verður haldin viðamikil dagskrá í Þjóðmenningarhúsinunæstalaugardag. Umsjónarmaður er Viðar Eggertsson, og þar sem hann vildi ekki að hátíðarhöldin „væru eins og líkkista“ fékk hann Nýhilhópinn til að ljúka dagskránni, til að minna á framtíð íslenskrar ritlistar. Allir helstu Nýhilliðarnir munu koma fram og lesa upp verk til heiðurs Laxness, og að lokum mun Böddi Brútal synja Maístjörnuna afturábak. Nýhilmenn hafa fengið tvo tíma til ráðstöfunar frá 20-22. En kvöldinu lýkur þó ekki þar, því að útgáfukvöld verður haldið til að fagna nýútkominni seríu er nefnist Norrænar bókmenntir. Staðsetning mun verða tilkynnt síðar. ■

HALLDÓR GUÐMUNDSSON
> SKRIFAR UM BÓKMENNTIR

Raufarasögur

Í Bókatíðindunum 2005 eru tilgreindar einar 11 frumsamdar íslenskar sakamálasögur sem hlýtur að vera nýtt met. Hér áður fyrr liðu oft mörg ár á milli nýrra íslenskra spennusagna og á fyrri hluta 20. aldar voru þær varla skrifaðar, nema þá undir dulnefni. Það er skemmtileg tilviljun að þessi bylgja á íslenskum bókamarkaði rís nánast nákvæmlega eitt hundrað árum eftir að bókaútgáfa á Íslandi stórefldist fyrir tilstuðlan erlendra „raufarasagna“ sem svo voru kallaðar (áður en orðið breyttist í reyfara).

Um aldamótin 1900 var bókaútgáfa á Íslandi ósköp aumingjaleg; áratuginn þar á undan höfðu landar okkar bæði í Winnipeg og Kaupmannahöfn staðið sig betur á þessu sviði. En á fyrsta áratug 20. aldar styrktist bókamarkaðurinn hér til muna, mest vegna stóraukinnar útgáfu á þýddum skemmtisögum. Umsvifamesti útgefandinn, Jóhann Jóhannesson sem kallaður var „próki“, gaf út fjölda slíkra bóka, allt frá Kapítólu til Valdemars munks, verk með dásamlegum nöfnum einsog Hinn óttalegi leyndardómur eða Kynblandna stúlkan. Þetta voru auðvitað ekki allt sakamálasögur, en þó komu í bland við ástarsögurnar sumar hinar frægustu morðgátur, einsog Baskerville hundurinn eftir Conan Doyle árið 1911. Þessar þýddu afþreyingarsögur nutu mikilla vinsælda, en unnendur íslenskrar menningar urðu strax áhyggjufullir.

Þannig segir Matthías Viðar Sæmundsson frá því í Íslenskri bókmenntasögu (3. bindi) að Jónas frá Hriflu, sem þá var ekki orðinn sá umsvifamikli stjórnmálamaður sem hann varð síðar, hafi fundið sig knúinn til að gera atlögu að útgáfu Jóhanns próka. Jónas taldi að reyfararnir myndu auka heimsku og spillingu með þjóðinni, enda hugsuðu höfundar sem útgefendur þeirra ekki um neitt nema ágóðann og að þóknast lesendum sínum: „Þeir vita að lesendurnir lesa ekki til að fullnægja fegurðarþrá, þeir vita að það eru menn sem lesa til að gleyma stundaráhyggjunum, stór, sterk dýr, fjárplógs-klakaklárar sem vinna 18 tíma á dag, en þykir gott að hvíla ofreyndan heilann nokkur augnablik undir svefninn; með því að blaða í gegnum æsandi og spennandi skáldsögu“, skrifaði Jónas í blaðagrein 1909. Í framhaldinu hófu hann og skoðanabræður hans einskonar herferð gegn hinum þýddu reyfurum, og létu hvarvetna í ljósi áhyggjur yfir því hvað yrði um Íslendinga „á þessari óöld raufarasagna og skrílræðis“ einsog einn þeirra orðaði það.

Það má vera til marks um breytingu í ríkjandi viðhorfum að nú orðið myndu margir réttlæta spennusögur með sömu rökum og Jónas notaði til að gagnrýna þær fyrir hundrað árum ¿ að þær séu vel til þess fallnar að þreytt vinnandi fólk geti hvílt heilann nokkur augnablik undir svefninn. Og íslenskir höfundar keppast við að hasla sér völl á þessu sviði undir fullu nafni, svo þar er nú komið heilt samfélag höfunda með konungi, krónprinsi og þá væntanlega líka drottningu og prinsessum og stöku hirðfífli. Og það er vandséð hvers vegna nokkur maður ætti að koma sér í hugaræsing yfir útgáfu afþreyingarbókmennta; ekki rættust aldargamlar heimsendaspár Jónasar frá Hriflu. Þegar nánar er að gáð er sakamálasagan einmitt kröfuhörð bókmenntagrein fyrir sinn hatt; það þarf að vera í henni bæði flétta og fletta, það er löngun til að lesa áfram. Ekkert er fjær góðri sakamálasögu en tilgerð, þokukennd hugsun og langdregið tíðindaleysi.

Raufarasögur er orð ættað úr dönsku, röverhistorie, sem þýðir bókstaflega ræningjasaga, en er í yfirfærðri merkingu haft um ýkjusögur og lygisögur. Það fer vel á því, þar sem Íslendingar tengdu einmitt í öndverðu saman lygisögur og góða skemmtun. Í Sturlungu, nánar tiltekið Þorgils sögu og Hafliða, segir frá því að Hrólfur nokkur af Skálmarnesi hefur ofan af fyrir Sverri konungi í veislu með því að segja honum sögu af Hröngviði víkingi og Ólafi liðsmannakonungi og haugbroti Þráins og sjálfsagt fleiri sakamálum: „En þessari sögu var skemmt Sverri konungi og kallaði hann slíkar lygisögur skemmtilegar.“ ■

puris

20% afsláttur fram til 20. desember

– klassískar

baðinnréttingar

– nýtískulegar

– vandaðar

Lagervara, takmarkað magn. Verð kr. 82.000
Innifalið: innrétting, speglaskápur, ljós og vaskur.
Tilboðsverð kr 65.600

PANORAMA
ELDHÚS • TÆKI • STIGAR • BAÐ • FATASKÁPAR
. . . . miðstöð innréttinga
Síðumúla 30 • 108 Reykjavík
s. 553 6400 • f. 553 6403 • panorama@panorama.is • www. panorama.is

Tölvujól

Ódýra leikjavélin

MEDION V6

5926IS

MEDION V6 CLAWHAMMER 3200+
- AMD Athlon64 3200+ (Socket 939)
- MS7123 nVidia nforce 4
- nVidia GeForce 6600GT 128MB, DVI, VGA, Tv-out
- 250 GB 7200 RPM SATA 8 MB Cache
- 512 MB DDR-RAM PC3200(400 MHz)
- DVD-ROM 16x/48x
- DVD Skrifari 16x DL
- IEEE1394/Firewire - DV ready
- LAN 10/100 Mbit
- Medion Media bay
- Lyklaborð og mús

--- Hugbúnaður ---
- Microsoft Windows XP Home Edition
- Power DVD 8 channel
- Nero Burning ROM Software
- Nero Recode 2SE (DVD Copy 1:1 Program)
- CA eTrust Antivirus (90 days)

6600GT skjákort
250GB harður diskur
512MB vinnsluminni

17"

12ms Gamer skjár 500:1 í skerpu

•FYLGIR

3.508*

AMD Athlon 64 örgjörvi
Frábær örgjörvi í alla þunga vinnslu og sérstaklega leikina. Fullur 64 bita stuðningur

DVD skrifari
Auðvelt er að afrita DVD. Skrifanlegir DVD diskar rúma allt að 7 falt gagnamagn miðað við eldri geisladiskana

nVidia skjakort
Tölvan er útbúin nýjasta skjákortinu frá nVidia. Hörkukraftur í alla nýjustu leikina

•FYLGIR

50.000 lög!
Með öllum tölvum fylgir 3 mánaða áskrift á Tónlist.is 5 laga geisladiskur + aðgangur að 50.000 lögum

Þú velur greiðsluform sem hentar þér

3.508* Tölvukaupalán 48 mán.	9.999** Vaxtalaust 12 mán.	119.988 Staðgreitt

*Meðalmánaðargreiðsla á 48 mánaða tölvukaupaláni V.I.S. Umsóknin er afgreidd á staðnum á innan við mínútu.

**Miðað við 12 jafnar vaxtalausar greiðslur á Visa eða Mastercard skuldabréf. 0,5% stimpilgjald bætist við samningsfjárhæðina og greiðist með jöfnum greiðslum yfir samningstímann.

Öflugt skjákort
Öll nýjasta tækni s.s. Direct X 9.0, PureVideo™, PCI-Express, CineFX 3.0, UltraShadow II o.fl. tryggir þér bestu spilun í nýjustu leikjunum

Sjónvarpskort og fjarstýring
Gerir þér kleift að horfa á sjónvarp beint úr tölvunni, taka upp efni til geymslu eða til að setja á DVD.

Ný Intel tækni – Sonoma
Hraðari gagnabrautir, meiri stöðugleiki ásamt mun öflugri skjástýringu.

Útskiptanleg skjástýring
Nú er hægt að skipta um skjástýringu í fartölvunni. Hentar vel fyrir þá sem gera kröfur um hraða og vilja uppfæra fartölvuna þegar nýjar skjástýringar koma á markaðinn.

DV Ready
Gerir stafræna myndvinnslu að veruleika. Nú er leikur einn að færa myndskeið af stafrænni tökuvél og klippa til.

MEDION SONOMA

MEDION C7 SONOMA
- Intel® Centrino™ mobile tækni
- Pentium® M 1.73 GHz örgjörvi (740)
- 15.4" WXGA skjár (1280x800)
- **Nvidia GeForce Go 6200 skjástýring**
- **Sjónvarpskort og fjarstýring**
- **1 GB DDR2 minni**
- **80 GB diskur**
- Super DVDRW +/- skrifari "DUAL LAYER"
- Hátalarar með bassaboxi
- 54Mbit þráðlaust netkort
- TV-Out, DVI, Firewire, S/PDIF, Bluetooth
- MediaBay kortalesari
- Lithium-Ion rafhlaða
- Þyngd 3 kg

Vinsælasta fartölvan

•FYLGIR

4.537*

Þessi getur allt! Frábær í leikina!

4.537* Tölvukaupalán 48 mán.	12.999** Vaxtalaust 12 mán.	155.988 Staðgreitt

Trust Fartölvutaska fylgir

FYLGIR•

ódýrar DVD myndir

999

BT

BT Skeifan • BT Kringlan • BT Smáralind • BT Hafnarfjörður • BT Spönginni • BT Akureyri • BT Egilsstaðir • BT Selfoss • BT Isafjörður • www.bt.is • Sími 550 4444

HUGSAÐU STÓRT
SMÁRA BÍÓ SÍMI 564 0000

SAW
Sýnd kl. 3.40, 5.50, 8 og 10.10 B.i. 16 ára
Sýnd í Lúxus 3.40, kl. 5.50, 8 og 10.10

FÓR BEINT Á TOPPINN Í BANDARÍKJUNUM!
★★★ - SK DV
★★★ - topp5.is
★★★ - SV MBL
THE EXORCISM OF EMILY ROSE
Sýnd kl. 2, 5, 8 og 10.40 B.i. 16 ára

SUMAR REGLUR MÁ ALDREI BRJÓTA!
A SOUND OF THUNDER
Sýnd kl. 8 B.i. 12 ára

INTO THE BLUE
Sýnd kl. 8 og 10.20 B.i. 14 ára

DIAZ COLLETTE MACLAINE
In Her SHOES
★★★ -L.I.B. Topp5.is
★★★ - HJ MBL
★★★ -MMJ Kvikmyndir.com
Sýnd kl. 5.20

450 kr.
Sýnd kl. 2, 5.20 og 10.15 B.i. 12 ára
Sýnd kl. 2 með íslensku tali.

Dolby SDDS THX BÍÓ.IS – allt á einum stað

REGNBOGINN SÍMI 551 9000

SAW
Sýnd kl. 3, 5.50, 8 og 10.10 B.i. 16 ára

SUMAR REGLUR MÁ ALDREI BRJÓTA!
A SOUND OF THUNDER
Sýnd kl. 3, 5.40, 8 og 10.20 B.i. 12 ára

3 BÍÓ Á AÐEINS 400 KR.

FÓR BEINT Á TOPPINN Í BANDARÍKJUNUM!
ÞAÐ SEM KOM FYRIR EMILY ROSE ER ÓHUGNANLEGRA EN NOKKUÐ SEM ÞÚ GETUR ÍMYNDAÐ ÞÉR
★★★ - SK DV
★★★ - topp5.is
★★★ - SV MBL
THE EXORCISM OF EMILY ROSE
Sýnd kl. 3, 5.30, 8 og 10.30 B.i. 16 ára

DIAZ COLLETTE MACLAINE
In Her SHOES
★★★ "Frábær kvikmynd, áhugaverðari og fyndnari en þeir sem boðið hefur verið upp á undanfarið" -MMJ Kvikmyndir.com
★★★ „Nokkurs konar Beðmál í Borginni í innihaldsríkari kantinum." „...leynir viða á sér og er rómantisk gamanmynd í vandaðri kantinum." - HJ MBL
★★★ -L.I.B. Topp5.is
Sýnd kl. 3, 5.30, 8 og 10.30

bara lúxus LAUGARÁS BÍÓ Sími 553 2075

SAW
Ætlunin er margbrotnari, útfærslan er flóknari og leikurinn skelfilegri en nokkru sinni fyrr.
Allir okkar fyrrir viðkvæma!
HVERSU LANGT MYNDIR ÞÚ GANGA TIL AÐ HALDA LÍFI?
Sýnd kl. 4, 6, 8, 10 B.i.16

THE DEVIL'S REJECTS
Sýnd kl. 10:15 B.i.16

Waiting...
Frá framleiðanda American Pie
Sýnd kl. 6, 8 og 10 B.i.14

FOUR BROTHERS
Hörku spennumynd frá leikstjóra "2 Fast, 2 Furious" og "Boyz n the Hood"
Sýnd kl. 8 B.i.16

Sýnd kl. 3:30 og 5:45

Sýnd kl. 4 ísl tal

TILBOÐ Á FYRSTU SÝNINGAR DAGSINS - AÐEINS 400KR!
ATH: SÝNINGAR MERKTAR MEÐ RAUÐU

FRÉTTIR AF FÓLKI

J. K. Rowling, höfundur bókanna um Harry Potter, hefur áhuga á að semja nýja barnabók þegar hún lýkur við Potter-ævintýrið sitt. „Ég er frekar ánægð með eina bók sem ég er með í skrifborðinu mínu sem er ætluð fyrir aðeins yngri börn. Mig langar líka að semja öðruvísi bækur en ég verð fyrst að finna mér gott dulnefni," sagði Rowling.

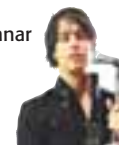

Þriðju plötu rokksveitarinnar The Strokes, First Impression of Earth, hefur verið lekið á netið, mánuði áður en hún á að koma út. Áður hafði fyrsta smáskífulagi plötunnar, Juicebox, verið komið ólöglega á netið. Platan er væntanleg 2. janúar og bíða hennar margir með mikilli eftirvæntingu.

Debbie Rowe, fyrrverandi eiginkona Michael Jackson, segist ekki hafa sagt ísku dagblaði að popparinn væri ekki raunverulegur faðir barnanna þeirra tveggja, Prince Michael Jr. og Paris. Samkvæmt ísku blaðinu sagði Rowe að hún hefði notað sæði frá ónafngreindum manni sem hún keypti í sæðisbanka til að verða barnshafandi.

John Lennon líkir tíma sínum með Bítlunum við hina fornu Rómarborg í viðtali sem var gert opinbert í fyrsta sinn í gær í breska ríkisútvarpinu, BBC. Hann segir að lífið í kringum Bítlana hafi verið eins og einn allsherjar kynlífs-, dóp- og peningasirkus. Allir vildu vera hluti af honum. Viðtalið var tekið tíu árum eftir að Bítlarnir lögðu upp laupana. Þar gagnrýnir Lennon einnig Paul McCartney fyrir að hafa tekið að sér leiðtogahlutverkið í Bítlunum með slökum árangri eftir að Brian Epstein dó.

Með bílinn handa þér
HYUNDAI hefur gæðin
B&L - Grjóthálsi 1 - 110 Reykjavík - 575 1200 - www.bl.is

HÁDEGISBÍÓ HÁDEGISBÍÓ: 400 KR MIÐAVERÐ Á ALLAR MYNDIR KL. 12 UM HELGINA Í SAMBÍÓUNUM KRINGLUNNI

3 BÍÓ 400 KR MIÐAVERÐ Á ALLAR MYNDIR KL. 3 UM HELGINA Í HÁSKÓLABÍÓI

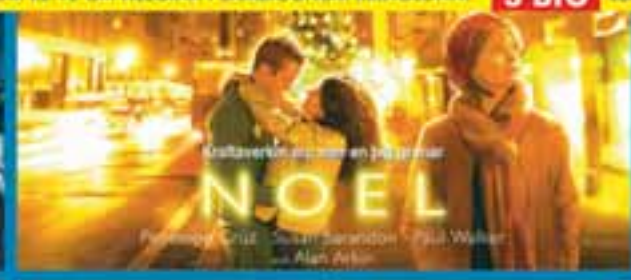

ÁLFABAKKI

HARRY POTTER OG ELDB.	KL. 1-1.50-4.10-5-7.20-8.10-10.30-11.20	B.I. 10
HARRY POTTER OG ELDBIKARINN VIP	KL. 1.50-5-8.10-11.20	
GREEN STREET HOOLIGANS	KL. 5.45-8-10.30	B.I. 16
LORD OF WAR	KL. 8-10.30	B.I. 16
ELIZABETH TOWN	KL. 8	
LITLI KJÚLLINN ísl. tal	KL. 2-4-6	
CHICKEN LITTLE enskt tal	KL. 4	
TIM BURTON´S CORPSE BRIDE	KL. 6	
TWO FOR THE MONEY	KL. 10.30	B.I. 12
WALLACE & GROMIT ísl. tal	KL. 2	

KEFLAVÍK

HARRY POTTER OG ELDBIKARINN	KL. 2-5-8
THE DESCENT	KL. 11
LITLI KJÚLLINN ísl. tal	KL. 2-4-6
LORD OF WAR	KL. 8-10.20

AKUREYRI

HARRY POTTER OG ELDB.	KL. 1-4-6-8-10
LITLI KJÚLLINN ísl. tal	KL. 2
ELIZABETH TOWN	KL. 4
KISS KISS BANG BANG	KL. 11

KRINGLAN

HARRY POTTER OG ELDBIKARINN	KL. 12-2-4-6-8-10.10	B.I. 10
NOEL	KL. 5.50-8-10.10	
SERENITY	KL. 11.05	B.I. 16
LITLI KJÚLLINN ísl. tal	KL. 12-2-4	
WALLACE & GROMIT ísl. tal	KL. 12	

FRÁBÆR SKEMMTUN SAMBÍÓIN

ÁLFABAKKI 587 8900 KRINGLAN 588 0800 AKUREYRI 461 4666 KEFLAVÍK 421 1170

HARRY POTTER OG ELDBIKARINN	KL. 2-4-6-8-10	B.I. 10
GREEN STREET HOOLIGANS	KL. 5.45-8-10.15	
THE MARCH OF THE PENGUINS	KL. 3-6-8	B.I. 16
TIM BURTON´S CORPSE BRIDE	KL. 3-10	
LORD OF WAR	KL. 5.30-8-10.20	B.I. 16
LITLI KJÚLLINN ísl. tal	KL. 2-3	

Háskólabíó

FRÉTTIR AF FÓLKI

Charlotte Church er næstum jafn fræg fyrir drykkju sína eins og fyrir engilfagra rödd sína. Hún segist þó núna vera eldri og þroskaðri og vita hvar sín mörk liggja. Hún er þó ekki ánægð með það að sumir pöbbar í Bretlandi hafi ákveðið að hafa barinn opinn allan sólarhringinn. „Fyrir fullorðna sem þekkja sín mörk er þetta allt í lagi. En fyrir unglinga er þetta slæmt. Það mun allt verða vitlaust. Mun fleiri munu þurfa að fara á sjúkrahús og láta pumpa upp úr maganum. Ég veit hvernig þetta er af því að ég var einu sinni svona. Núna veit ég hvenær á að hætta," sagði hún.

George Clooney, Tyra Banks og Mischa Barton eru meðal þeirra sem hafa skrifað nafn sitt á sérstakar buxur sem bjóða á upp til styrktar góðgerðamálum. Það voru hönnuðirnir Chip and Pepper sem hönnuðu buxurnar en ágóðinn sem hlýst af mun renna til Rauða krosssins í Ameríku. Wilmer Valderrama ákvað að skrifa ekki einungis nafnið sitt heldur vera fyndinn líka og skrifaði á rassvasann: „Á hvað ertu að horfa...bíddu við, þú getur sosum ekki að þessu gert."

Leikkonan Renee Zellweger varð fyrir því óláni að eiga ekki fyrir kaffibollanum sínum þegar hún heimsótti kaffihús í London á dögunum. Ástæðan var sú að kortakerfi kaffihússins var í ólagi og Renee átti ekki nægan pening í lausu. „Hún baðst margoft fyrirgefningar," sagði Derek Smoczy, vaktstjóri kaffihússins og sagði Renee hafa boðist til að koma daginn eftir og borga skuldina. Hún stóð þó ekki alveg við það og sendi aðstoðarmann sinn nokkrum dögum seinna til að borga.

Eva Longoria segir fegurð sína stundum gera sér erfitt fyrir og að hún hafi, vegna fríðleikans, misst af mörgum hlutverkum. „Ég hef misst af mörgum hlutverkum vegna þess að ég er of falleg. Og allir segja við mig í kaldhæðni, „Ooo greyið þú!" En í alvörunni þá er erfitt að fá góð hlutverk þegar maður er fallegur."

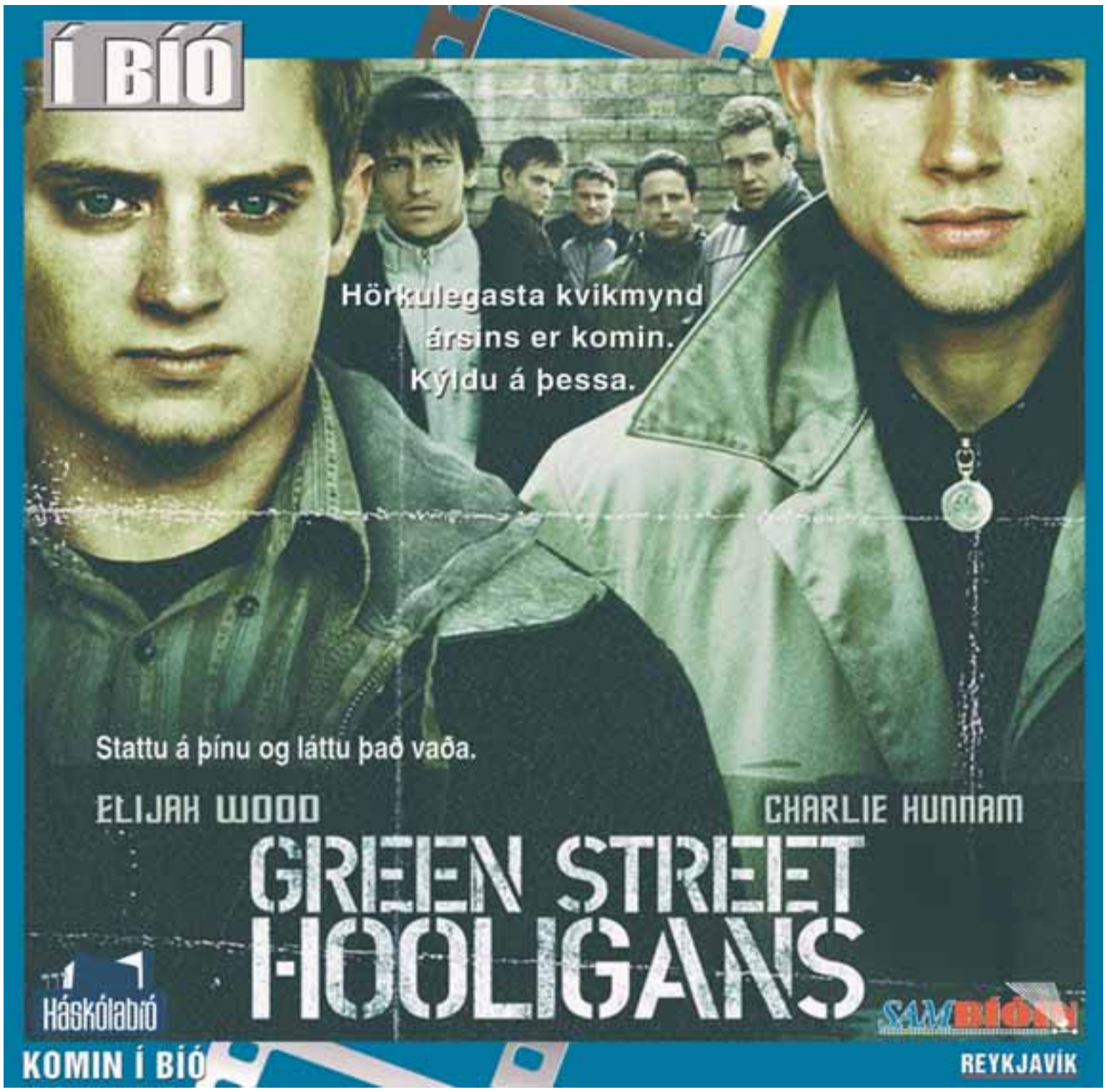

FRÉTTABLAÐIÐ AUGLÝSINGASÍMI 550 5000

Sigrún Norðurlandameistari

Sundkonan Sigrún Brá Sverrisdóttir varð í gær Norðurlandameistari unglinga í 100 metra skriðsundi kvenna þegar hún synti á 57,23 sekúndum í Laugardalslaug. Tíminn er jafnframt nýtt stúlknamet og bæting á fyrra metinu um átta hluta úr sekúndu.

sport

sport@frettabladid.is

60 SEKÚNDUR MEÐ PAUL PARKER

Erfiðasti andstæðingur: Roberto Baggio

Besti leikmaður heims í dag: Wayne Rooney

Besti samherjinn: Dennis Irwin

Erfiðasti útivöllur: Shelhaurst Park

Á Sven-Göran að þjálfa England á HM? Já.

Á að láta Alex Ferguson fara? Nei

Chelsea er... sæmilegt lið.

Roy Keane er... mjög, mjög, mjög góður leikmaður

Hápunktur ferilsins: Að vinna tvöfalt með Man. Utd ´93 og ´94

Lágpunktur ferilsins: Að fara frá Man. Utd ´96

Besti leikmaður allra tíma hjá Man. Utd? Mark Hughes

Eiður Smári Guðjohnsen er... frábær leikmaður

Væri Eiður í enska landsliðinu? Hann væri í liðinu hjá Man. Utd, svo já.

Besti leikmaður ensku deildarinnar í dag? Wayne Rooney

David Beckham er... mjög góður í fyrirgjöfum.

> Við hrósum...

... íslensku handboltamönnunum hjá Lemgo, þeim Loga Geirssyni og Ásgeiri Erni Hallgrímssyni, sem nýttu tækifærið vel í gærkvöldi þegar lið þeirra mætti Perutnina Cakovec í Evrópukeppni félagsliða. Logi skoraði sjö mörk í sínum öðrum leik eftir nokkurra mánaða legu utan vallar vegna meiðsla en Ásgeir Örn skoraði sex. Reyndar áttu íslenskir leikmenn almennt mjög góðan dag í Evrópukeppninni í gær og unnu Íslendingaliðin öll stóra sigra þar sem einmitt íslensku leikmennirnir voru í aðalhlutverkum.

Ætluðum ekki að tapa

Fram sigraði HK 28-27 í æsispennandi leik í Safamýrinni í gær þar sem jafnt var á nánast öllum tölum undir lokin. Fram er áfram í 2. sæti deildarinnar.

HANDBOLTI „Ég er rosalega ánægður með þennan sigur. Þetta var þvílíkur leikur og mikil spenna og þannig eru bestu leikirnir og við lögðum okkur 110 prósent í þennan leik. Við eigum allir góða vini í HK og við ætluðum okkur alls ekki að tapa fyrir þeim," sagði Jón Björvin Pétursson eftir 28-27 sigur Fram á HK Í Safamýrinnni í gær. Jón Björgvin fór á kostum í liði Fram og skoraði tíu mörk og fór fyrir sínum mönnum í æsispennandi leik sem var jafn nánast allan tímann.

„Ég er að vonum sáttur með minn leik, ég er búinn að vera að bíða eftir þessu og þetta gekk vel. Varnarleikurinn var frábær og okkur tókst að gera þeim mjög erfitt fyrir og þeir neyddust til að taka erfið skot. Við stefnum ekki á neitt annað en að klára þetta og taka titilinn. Við erum með topp lið og ég hef fulla trú á því að við getum orðið Íslandsmeistarar." sagði Jón Björgvin sem þvertók fyrir að Valdimar Þórsson hafi verið sínum gömlu félögum erfiður, en Valdimar skoraði tólf mörk og bar af í liði HK: „Nei nei, hann var kannski allt í lagi" sagði Jón Björgvin skælbrosandi.

HK gekk vel í sókninni framan af en markmenn liðsins vörðu ekki skot fyrr en undir lok fyrri hálfleiks en þeir höfðu þó yfirhöndina þar til góður lokasprettur Fram gaf þeim tveggja marka forystu í hálfleik. Síðari hálfleikur var ótrúlega jafn og spennandi en jafnt var á öllum tölum frá stöðunni 20-20 þar til Fram tryggði sér sigurinn undir lokin.

HINGAÐ OG EKKI LENGRA Jóhann G. Einarsson hjá Fram reynir hér að komast framhjá leikmönnum HK í viðureign liðanna í gær. Hann skoraði tvö mörk í leiknum. FRÉTTABLAÐIÐ/PJETUR

Héðinn Gilsson þjálfari HK var daufur í dálkinn eftir leikinn: „Já, þetta er virkilega sárt að tapa þessu, mér fannst við eiga skilið að fá meira en ekkert út úr þessum leik. Að mestu leyti getum við þó kennt okkur sjálfum um enda erum við að fara illa með dauðafæri hvað eftir annað og gerum mikið af byrjendamistökum í vörninni þrátt fyrir að mest allur leikurinn hafi verið ágætlega spilaður af okkar hálfu, sagði Héðinn sem var samt ánægður með sína menn.

„Ég hef ekki yfir neinu að kvarta hjá liðinu í þessum leik, allir börðust og gáfu allt í þetta og það er ekki hægt að fara fram á neitt meira en þetta. Á endanum vorum við bara óheppnir og mér fannst nokkrir dómar og annað ekki falla með okkur í dag og því fór sem fór," sagði Héðinn að lokum. **- hþh**

ÚRSLIT GÆRDAGSINS

DHL-deild karla:

FRAM-HK	28-27

Mörk Fram: Jón Björgvin Pétursson 10/3, Þorri Gunnarsson 5, Gunnar Harðarson 3, Stefán Stefánsson 3, Sigfús Sigfússon 2, Jóhann Einarsson 2, Sergei Serenko 2, Björgvin Björgvinsson 1.

Varin skot: Egidijus Petkevicius 14/1, Magnús Erlendsson 1.

Mörk HK: Valdimar Þórsson 12/2, Remigijus Cepules 5, Elías Halldórsson 2, Brynjar Valsteinsson 2, Vilhelm G. Bergveinsson 2, Gunnar Jónsson 2, Maxim Shalimov 1, Romualdas Gecas 1.

Varin skot: Hörður Flóki Ólafsson 15/1.

AFTURELDING-HAUKAR	23-22

Mörk Aftureldingar: Einar Ingi Hrafnsson 6, Hrafn Ingvarsson 4, Ernir Hrafn Arnarson 4, Alex Kuznins 3, Magnús Einarsson 2, Hilmar Stefánsson 2, Reynir Árnason 1, Haukur Sigurvinsson 1.

Mörk Hauka: Andri Stefan 5, Árni Þór Sigtrygsson 5, Guðmundur Pedersen 4, Kári Kristjánsson 4, Samúel Ívar Árnason 3, Gísli Þórisson 1.

ÍBV-SELFOSS	28-24

Mörk ÍBV: Mladen Cacic 12, Michael Dostalik 5, Ólafur Víðir Ólafsson 4, Jan Utipil 3, Sigurður Bragason 2, Erlingur Richardsson 1, Grétar Þór Eyþórsson 1.

Mörk Selfoss: Vladimir Djuric 6, Ramunas Mikalonis 6, Einar Örn Guðmundsson 5, Atli Kristinsson 3, Hörður Bjarnason 2, Bergsveinn Magnússon 1, Gylfi Ágústsson 1.

STAÐA EFSTU LIÐA

VALUR	**12**	**9**	**1**	**2**	**379-338**	**19**
FRAM	12	8	2	2	329-311	18
HAUKAR	**10**	**7**	**1**	**2**	**293-267**	**15**
FYLKIR	12	7	1	4	329-300	15
KA	**11**	**5**	**3**	**3**	**299-293**	**13**
AFTURELDING	12	5	2	5	306-310	12
ÍR	**11**	**5**	**1**	**5**	**372-351**	**11**
STJARNAN	11	4	3	4	311-299	11

Áskorendakeppni Evrópu:

KA-STAUA BÚKAREST	25-24

Mörk KA: Jónatan Magnússon 7, Goran Gusic 5, Hörður Fannar Sigþórsson 3, Rögnvaldur Johnsen 3, Magnús Stefánsson 2, Ólafur Sigurgeirsson 2, Bjartur Máni Sigurðsson 2.

Varin skot: Hreiðar Levý Guðmundsson 26.

KA sigraði Steua í Áskorendakeppni Evrópu:

Stáltaugar Jónatans

HANDBOLTI KA vann mjög góðan sigur á Steaua Búkarest, 24-23 í fyrri leik liðanna í áskorendakeppni Evrópu í KA-höllinni í gær. Eins og lokatölurnar gefa til kynna var um æsispennandi leik að ræða og stórskemmtilegan að auki.

Mikil barátta einkenndi fyrri hálfleik leiksins þar sem Hreiðar Levý Guðmundsson í marki KA fór hamförum og varði 14 skot. KA var ávallt fyrri til að skora en aldrei munaði meira en einu marki á milli liðanna þar til í hálfleik, þegar staðan var 13-11.

Síðari hálfleikur var jafn spennandi og leiddi KA liðið leikinn allan tímann með 1-3 mörkum og mega þeir þakka Hreiðari markmanni fyrir það, hann hélt áfram að verja eins og berserkur allann leikinn.

Síðustu mínútur leiksins voru æsispennandi. Steaua jafnaði leikinn 23-23 þegar lítið var eftir af leiknum en Rögnvaldur Johnsen fiskaði vítakast á lokamínútunni og kom það í hlut Jónatans Magnússonar að taka vítakastið. Honum brást ekki bogalistin frekar en venjulega og skoraði sigurmarkið við mikinn fögnuð áhorfenda, lokatölur 24-23 fyrir KA.

Hreiðar átti stórleik í marki KA eins og áður segir með ein 26 skot varin og er greinilega að verða einn albesti markmaður okkar íslendinga. Einnig átti Jónatan Magnússon, fyrirliði KA-manna, stórleik og fór fyrir sínum mönnum bæði í vörn og sókn.

Steaua er mjög sterkt lið, með góðar skyttur og góðan markmann og eiga KA-menn erfitt verkefni fyrir höndum í seinni leik liðanna sem fer fram í Búkarest.

Það var frábær stemming í KA-höllinni og góð mæting á leikinn og vildi Sævar Árnason aðstoðarþjálfari KA koma á framfæri þakklæti til fólksins fyrir þeirra stuðning, „Það var frábær stemming hér í dag og leikur liðsins var til fyrirmyndar. Ég er gríðarlega stoltur af þeirri baráttu sem við sýndum hér í kvöld," sagði Sævar. **- hly**

George Best fylgt til hinstu hvílu í gær:

Fjölmenni fylgdist með útför Best

FÓTBOLTI Talið er að næstum hálf milljón manns hafi verið á götum Belfast um hádegisbilið í gær þegar útför knattspyrnugoðsagna rinnar George Best fór fram.

Fjöldi þekktra einstaklinga úr knattspyrnuheiminum heiðraði Best og fjölskyldu hans með nærveru sinni, þar á meðal fyrrum liðsfélagar hans hjá Manchester United, Denis Law og Harry Gregg, ásamt þjálfara landsliðsins Sven-Göran Eriksson og fyrrum þjálfara Celtic, Martin O´Neill.

Alex Ferguson var að sjálfsögðu viðstaddur og mætti ásamt Norðamanninum Ole Gunnar Solskjær. Um leið og jarðarförinni lauk steig Ferguson upp í flugvél til að stjórna sínum mönnum í leiknum gegn Portsmouth sem fram fór í gær.

Yfir tíu þúsund manns klöppuðu fyrir Best þegar bifreiðin sem hann hvíldi í lagði að kirkjunni þar sem sjálf útförin fór fram og mátti sjá tár á vöngum ófárra sem viðstaddir voru. Calum, sonur Best, sagði eftir athöfninna að dagurinn væri vissulega erfiður en jafnframt ótrúlegur. „Allur stuðningur ykkar er ómetanlegur," sagði hann við allt fólkið á götum Belfast sem syrgði Best.

Mikinn mannmergð myndaðist á þeim götum sem farnar voru til að komast frá kirkjunni að Roselawn-kirkjugarðinum. Þar var Best að lokum grafinn við hlið móður sinnar.

MANNMERGÐ Ótrúlegur fjöldi fólks fylgdist með útför George Best í Belfast í gær og er talið að um hálf milljón manna hafi verið á götum borgarinnar þegar mest var.

HARRY REDKNAPP Fer úr ensku 1. deildinni og líklega í úrvalsdeildina.

Harry Redknapp:

Gat ekki annað en sagt upp

FÓTBOLTI Harry Redknapp, sem sagði starfi sínu sem knattspyrnustjóri Southampton lausu í gær, segir að hann hefði ekki átt annara kosta völ en að fara þá leið. Redknapp er sterklega orðaður við stjórastöðuna hjá Portsmouth og segir hann að um leið og hann hafði óskað eftir því við forráðamenn Southampton að fá að ræða við Porstmouth hefði komið í ljós að þeir væru ekki sáttir með hann.

„Um leið og ég hafði beðið þá um að fá að ræða við Portsmouth varð ég var við óánægju frá þeim. Hefði ég rætt við Portsmouth og ekki fengið starfið hefði ég aldrei getað snúið aftur til Southampton. Því átti ég ekki annara kosta völ en að segja upp," sagði Redknapp sem þarf þó varla að hafa miklar áhyggjur því hann þykir nánast öruggur um að hreppa starfið hjá þeim bláklæddu, það er ef forráðamenn Southampton samþykkja að sleppa honum.

„Ég hef átt stórkostlegan tíma hjá Southampton en okkur lenti saman og við því er ekkert að gera," sagði Redknapp að lokum.

- vig

Loksins fann Crouch leiðina í netið

Liverpool klifrar enn upp stigatöfluna í ensku úrvalsdeildinni eftir sannfærandi sigur á Wigan í gær, sem virðist vera að missa flugið eftir frábæra byrjun. Peter Crouch skoraði í fyrsta sinn síðan 7. maí.

FÓTBOLTI Eftir að hafa spilað í 24 klukkutíma samfleytt án þess að skora náði framherjinn Peter Crouch loksins að binda endi á markaþurrð sína fyrir Liverpool í gær en þá sigraði liðið Wigan, 3-0.

„Nú er markið úr sögunni og það er mikill léttir. Ég er hamingjusamasti maður í heimi," sagði Crouch í skýjunum eftir leikinn og bætti því við að hann ætlaði að eigna sér fyrsta markið sem skráð var á markvörð Wigan, Mike Pollitt. „Það var vissulega smá snerting en markið var mitt," sagði hann.

Rafael Benitez, stjóri Liverpool, var að sjálfsögðu ánægður með Crouch. „Það sást bara á viðbrögðum leikmanna og áhorfenda hversu mikill áfangi þetta var og hversu ánægðir þeir voru fyrir hans hönd. En fyrir mér er það mikilvægara að hann hafi spilað vel og heldur áfram að bæta sig. Það skiptir ekki máli hver skorar mörkin, svo framarlega sem þau koma," sagði Benitez, en Liverpool spilaði mjög vel í leiknum og átti Wigan aldrei möguleika.

LOKSINS, LOKSINS Áhorfendur á Anfield hreinlega trylltust þegar Peter Crouch skoraði loksins fyrir Liverpool. FRÉTTABLAÐIÐ/GETTY IMAGES

Við sigurinn komst Liverpool um tíma í annað sæti deildarinnar en Manchester United endurheimti það með því að sigra Portsmouth örugglega, 3-0, síðar um daginn. Það voru þeir Paul Scholes, Wayne Rooney og Ruud van Nistelrooy sem skoruðu mörk Man. Utd.

Fyrsta sæti deildarinnar er sem fyrr í höndum Chelsea og um helgina sigraði liðið Middlesbrough í leik þar sem fyrirliðinn John Terry var hetjan með því að skora eina markið. „Hann er frábær fyrirliði og frábær leikmaður," sagði Jose Mourinho um Terry eftir leikinn en hann veðjaði á að fyrirliði sinn myndi skora í leiknum. „Við sköpuðum okkur færi til að bæta við fleiri mörkum en ég held að Middlesbrough hafi ekki átt skilið að tapa stærra," bætti Mourinho við.

Af öðrum úrslitum gærdagsins bar hæst nokkuð óvænt 2-0 tap Arsenal fyrir Bolton. Arsene Wenger, stjóri Arsenal, var ekki sáttur með sína menn í leikslok. „Við erum nú 14 stigum á eftir Chelsea og þá er um að gera að vera raunhæfur. Það er óraunhæft að tala um að minnka bil okkar og Chelsea. Í augnablikinu hef ég meiri áhyggjur af mínu liði því frammistaðan í dag var ekki boðleg" sagði Wenger, en Arsenal datt niður fyrir Tottenham í 5. sætið með tapinu en Martin Jol og lærisveinar hans unnu nauman sigur á botnliði Sunderland, 3-2.

- vig

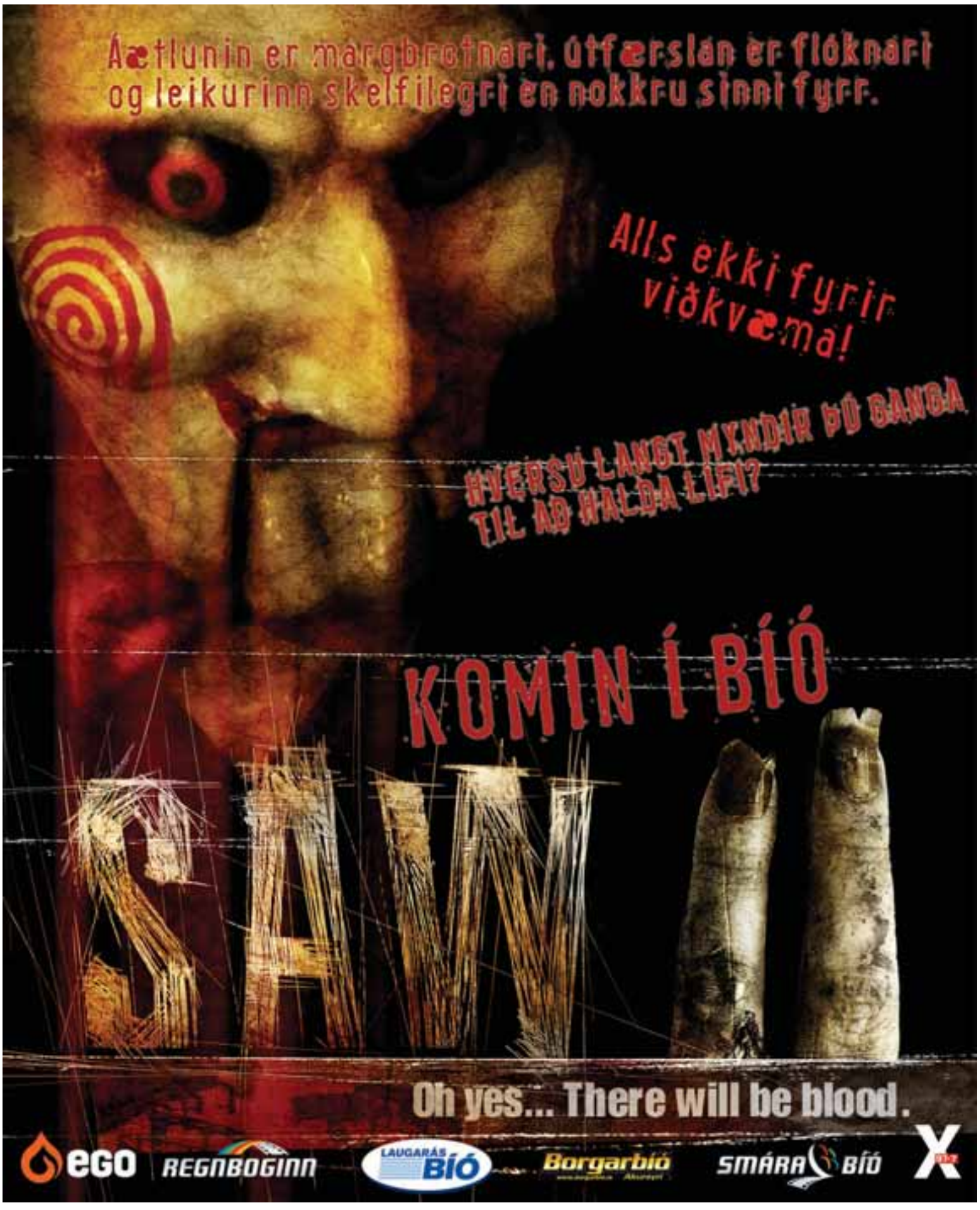

ÚRSLIT GÆRDAGSINS

Evrópukeppnin í handbolta:

Meistaradeildin, 16-liða úrslit - fyrri leikir:

ADEMAR LEON-PORTLAND SA.	31-26
VELENJE-MONTPELLIER	26-22
F. VESZPRÉM-AARHUS	30-21

EHF-keppnin, 16-liða úrslit - fyrri leikir:

GUMMERSBACH-THUN.	39-22

Guðjón Valur Sigurðsson skoraði 7 mörk fyrir Gummersbach en Róbert Gunnarsson skoraði 5.

LEMGO-PERUTNINA CAKOVEC	41-25

Logi Geirsson skoraði 7 mörk fyrir Lemgo og Ásgeir Örn Hallgrímsson skoraði 6 .

GÖPPINGEN-BESIKTAS	40-29

Jaleski Garcia skoraði 1 mark fyrir Göppingen en Andreas Stelmokas, fyrrum leikmaður KA, skoraði þrjú.

Iceland Express-deild kvk:

BREIÐABLIK-ÍS	53-66

Stig Breiðabliks Meagan Hoffman 22, Erica Andersen 11, Sara Ólafsdóttir 6, Kristín Ólafsdóttir 4, Efemia Sigurbjörnsdóttir 3, Freyja Sigurjónsdóttir 3, Hrefna Stefánsdóttir 2, Ragna Hjartardóttir 2.

Stig ÍS Hanna B. Kjartansdóttir 15, Corrie Mizusawa 14, Signý Hermannsdóttir 13, Stella Kristjánsdóttir 9, Lovísa Guðmundsdóttir 4, Helga Jónasdóttir 4, Þórunn Bjarnadóttir 2, Helga Einarsdóttir 2.

Enska úrvalsdeildin

BLACKBURN-EVERTON	0-2

0-1 James McFadden (28.), 0-2 Mikel Arteta (45.).

BOLTON-ARSENAL	2-0

1-0 Abdoulaye Diagne-Faye (20.), 2-0 Stelios Giannakopoulus (32.).

CHELSEA-MIDDLESBROUGH	1-0

1-0 Fabio Rochemback, sjálfsmark (62.).

LIVERPOOL-WIGAN	3-0

1-0 Micheal Pollitt, sjálfsmark (19.), 2-0 Peter Crouch (42.), 3-0 Luis Garcia (70.).

MAN. UTD-PORTSMOUTH	3-0

1-0 Paul Sholes (19.), 2-0 Wayne Rooney (80.), 3-0 Ruud Van Nistelrooy (84.).

NEWCASTLE-ASTON VILLA	1-1

1-0 Alan Shearer, víti (32.), 1-1 Gavin McCann (75.).

TOTTENHAM-SUNDERLAND	3-2

0-1 Dean Whitehead (16.), 1-1 Hossam Mido (37.), 2-1 Robbie Keane (51.), 2-2 Anthonty Le Tallec (60.), 3-2 Michael Carrick (77.).

WBA-FULHAM	0-0

STAÐAN

CHELSEA	**15**	**13**	**1**	**1**	**34-7**	**40**
MAN. UTD	14	9	3	2	24-13	30
LIVERPOOL	**14**	**8**	**4**	**2**	**18-8**	**28**
TOTTENHAM	15	7	6	2	19-12	27
ARSENAL	**14**	**8**	**2**	**4**	**22-12**	**26**
BOLTON	14	8	2	4	17-13	26
WIGAN	**14**	**8**	**1**	**5**	**16-13**	**25**
MAN. CITY	14	6	3	5	15-12	21
WEST HAM	**13**	**5**	**4**	**4**	**17-13**	**19**
M´BROUGH	15	5	4	6	20-21	19
CHARLTON	**13**	**6**	**1**	**6**	**17-18**	**19**
NEWCASTLE	15	5	4	6	13-15	19
BLACKBURN	**15**	**5**	**3**	**7**	**15-20**	**18**
FULHAM	15	4	4	7	16-20	16
ASTON VILLA	**15**	**4**	**4**	**7**	**15-23**	**16**
EVERTON	14	5	1	8	7-16	16
WBA	**15**	**3**	**4**	**8**	**15-24**	**13**
PORTSMOUTH	15	3	4	9	11-23	10
BIRMINGHAM	**13**	**2**	**3**	**8**	**8-17**	**9**
SUNDERLAND	16	1	2	13	14-33	5

Enska 1. deildin

COVENTRY-PLYMOUTH	3-1

Bjarni Guðjónsson var ekki leikmannahópi Plymouth í leiknum.

LEEDS-LEICESTER	2-1

Jóhannes Karl Guðjónsson var í byrjunarliði Leicester og skoraði mark liðsins. **Gylfi Einarsson** lék ekki með Leeds vegna meiðsla.

READING-LUTON	3-0

Ívar Ingimarsson lék allan leikinn í vörn Reading en **Brynjar Björn Gunnarsson** er enn frá vegna meiðsla.

STOKE-QPR	1-2

Hannes Þ. Sigurðsson lék síðustu 15 mínúturnar fyrir Stoke.

CREWE-PRESTON	0-2
CRYSTAL PALACE-MILLWALL	1-1
DERBY-NORWICH	2-0
HULL-CARDIFF	2-0
IPSWICH-WOLVES	1-1
SHEFF. UTD-SHEFF. WED.	1-0
SOUTHAMPTON-BURNLEY	1-1
WATFORD-BRIGHTON	1-1

Enska bikarkeppnin

TORQUAY-NOTTS COUNTY	2-1

Guðjón Þórðarson og lærisveinar hans eru þar með úr leik í ensku bikarkeppninni.

Þýska úrvalsdeildin

BIELEFELD-SCHALKE	0-1
B. DORTMUND-HANNOVER	0-2
M´GLADBACH-NURNBERG	0-1
HAMBURG-KÖLN	3-1
STUTTGART-B. MUNCHEN	0-0
W. BREMEN-DUISBURG	2-0

STAÐA EFSTU LIÐA

B. MUNCHEN	**15**	**12**	**2**	**1**	**31-10**	**38**
HAMBURG	15	10	4	1	25-7	34
W. BREMEN	**15**	**10**	**2**	**3**	**41-19**	**32**
SCHALKE	15	7	7	1	19-10	28
H. BERLIN	**14**	**6**	**4**	**4**	**23-20**	**22**
B. DORTMUND	15	5	6	4	22-20	21

ERTU AÐ LEITA?

Yfir 20.000 titlar af tónlist, DVD og tölvuleikjum

VINSÆLASTA TÓNLISTIN...

KK og Ellen - Jólin eru að koma

Ragnheiður Gröndal - After The Rain

Páll Rósinkranz - Christmas Songs

Hansa - Mannsöngvar

Írafár - Írafár

Hjálmar - Hjálmar

Nylon - Góðir hlutir

Garðar Cortes

Leone Tinganelli - Ég flýg frjáls/Volo Libero

Jónsi

GÓÐAR OG ÓDÝRAR DVD MYNDIR...

13 Going On 30

Hellboy 2

Mr. Deeds

Secret Window

Tears of the Sun

BaseCamp

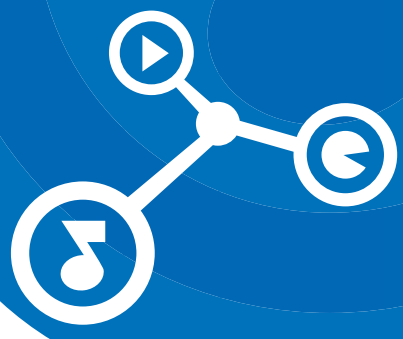

MESTA ÚRVALIÐ ER Í SKÍFUNNI

skemmtir þér ;)

Skífan Laugavegi 26 opið alla daga til 22 · Skífan Smáralind · Skífan Kringlunni · Póstkröfusími 591-5310 · www.skifan.is

Mál Grétars Sigfinns Sigurðssonar loks á enda:

Grétar mun spila með Víkingi

FÓTBOLTI Varnarmaðurinn Grétar Sigfinnur Sigurðsson hefur tekið ákvörðun um að spila með Víkingum í Landsbankadeildinni næsta sumar eftir margra vikna vangaveltur. Grétar Sigfinnur hafði margoft lýst yfir áhuga sínum á að spila frekar með Val en Víking á næsta tímabili, en þar var hann á láni í sumar og stóð sig mjög vel. Valur hafði freistast þess að kaupa Grétar af Víking en tilboðunum var ávallt neitað, enda Grétar samningsbundinn og hreinilega ekki til sölu. Grétar sagði við Fréttablaðið í gær að málið hefði tekið mjög á hann og að þungu fargi væri nú af honum létt.

„Ég hef tjáð Valsmönnum að ég vilji ekki taka þátt í þessum leik lengur. Ég hef reynt allt sem ég get til að komast frá Víking yfir í Val en ekkert gengið og nú er svo komið að ég sé engan tilgang í að halda þessu áfram. Ég vill byrja að einbeita mér að fótboltanum og ákvað þess vegna að gefa mig. Ég mun spila með Víking á næsta ári og að sjálfsögðu leggja mig 110% fram," sagði Grétar sem er við það að ná samkomulagi við forráðamenn Víkings um nýjan launasamning við félagið.

„Ég er mjög feginn að þessu sé lokið. Þetta er búið að hvíla á mér alltof lengi og ég gat þetta hreinlega ekki lengur," segir Grétar en viðurkennir að hann muni örugglega naga neglurnar þegar hann horfir á fyrrum félaga sína í Val í eldlínunni í Evrópukeppnini á næsta ári. „Jú, ábyggilega. En ég verð með Víking og leikmenn Vals munu fá sömu meðferð frá mér og allir aðrir á næstu leiktíð."

- vig

GRÉTAR SIGFINNUR SIGURÐSSON Langaði að taka þátt í Evrópukeppninni með Val á næsta ári en hefur nú ákveðið að gefa eftir í baráttunni við forráðamenn Víkings.

RAFAEL BENITEZ Vill halda öllum sínum leikmönnum og fá fleiri til.

Dudek og Pongolle:

Ekki á förum frá Liverpool

FÓTBOLTI Rafael Benitez, stjóri Liverpool, segir að pólski markvörðurinn Jersey Dudek og franski framherjinn Florent Sinama-Pongolle séu ekki á förum frá félaginu. Dudek hefur lýst því yfir að hann vilji yfirgefa Anfield fyrst hann fái ekki að spila og þá var sagt frá því í vikunni að Pongolle verði lánaður til Real Betis í janúar.

„Við erum mjög ánægðir með Jersey og viljum halda honum. Hann er samningsbundinn, við viljum halda honum og þá verður hann að vera áfram. Þá er ekki satt að við höfum náð samkomulagi við Betis um að láta Pongolle fara. Hann er ekki að fara neitt," segir Benitez.

- vig

Ævintýri og spenna

Draumar marglyttunnar segir frá baráttu góðs og ills. Óþokkinn Syrtir berst gegn konungi sínum og ætlar sér að taka völdin og segja mönnum stríð á hendur. En það er Fráinn litli sem reynir að koma vinum sínum til bjargar.

Herdís Egilsdóttir er fyrrverandi kennari og þjóðþekktur rithöfundur.

Glæsilegar litmyndir eru eftir **Erlu Sigurðardóttur**, myndlistarmann.

Hér er á ferðinni einstaklega falleg bók fyrir börn á öllum aldri.

Bókin sem allar stelpur verða að lesa!
Bryndís Jóna Magnúsdóttir, 24 ára frá Keflavík, er ný og fersk rödd í íslenskum unglingabókmenntum.
Hér er á ferðinni flott og kúl bók um stelpu sem þjáist af mikilli ástsýki og feimni og tilraunum hennar til að næla í Danna, sætasta strákinn í skólanum ...

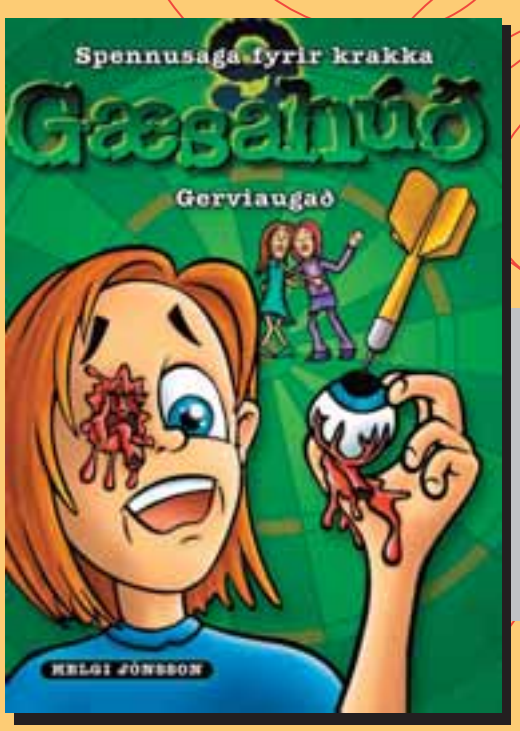

Hér kemur 9. bókin í hinum geysivinsæla bókaflokki **GÆSAHÚÐ** eftir Helga Jónsson.

Í könnun sem Landskerfi bókasafna gerði fyrir árið 2004 lenti **Gæsahúð** í 3. sæti yfir mest lesnu bækurnar í öllum flokkum. Í flokki barna- og unglingabóka var **Gæsahúð** í 1. sæti.

Tindur
Bókaútgáfa
Símar: 660 4753 • 462 4250
www.tindur.is • tindur@tindur.is

HVAÐ? HVENÆR? HVAR?

DESEMBER

1 2 3 **4** 5 6 7

Sunnudagur

LEIKIR

16.00 **Grindavík** og **Haukar** mætast í Iceland Express-deild kvenna í Grindavík.

19.15 **Skallagrímur** og **Höttur** mætast í Iceland Express-deild karla í Borgarnesi.

19.15 **Fjölnir** og **Keflavík** mætast í Iceland Express-deild karla í Grafarvogi.

19.15 **Haukar** og **ÍR** mætast í Iceland Express-deild karla á Ásvöllum.

19.15 **Þór Ak.** og **Selfoss** mætast í Iceland Express-deild karla á Akureyri.

19.15 **KR** og **Snæfell** mætast í Iceland Express-deild karla í DHL-höllinni.

19.15 **Njarðvík** og **Grindavík** mætast í Iceland Express-deild karla í Njarðvík.

SJÓNVARP

10.10 **Hnefaleikar** á Sýn. Útsending frá bardaga Jermaine Taylor og Bernard Hopkins frá því í nótt.

13.50 **Ítalski boltinn** á Sýn. Bein útsending frá leik Juventus og Fiorentina.

15.50 **Enska úrvalsdeildin** á Enska boltanum. Bein útsending frá leik **Charlton** og **Man.City**.

15.50 **Meistaradeildin í handbolta** á Sýn. Bein útsending frá leik Magdeburg og Barcelona.

17.20 **Meistaradeildin** á Sýn. Fréttaþáttur um þessa sterkustu knattspyrnudeild í heimi.

17.50 **Spænski boltinn** á Sýn. Bein útsending frá leik **Villareal** og **Barcelona**.

20.30 **Helgaruppgjör** á Enska boltanum.

21.30 **Helgarsportið** á RÚV. Farið verður yfir íþróttaviðburði helgarinnar.

21.50 **Ameríski fótboltinn** á Sýn. Útsending frá viðureign Kansas og Denver í NFL-deildinni.

FÉLAGAR Það er enginn biturleiki í herbúðum Man. Utd.

Gary Neville fyrirliði Man. Utd:

Nistelrooy er ekki sár

FÓTBOLTI Ruud van Nistelrooy, framherji Manchester United, segist ekki bitur út í stjóra sinn Alex Ferguson fyrir að taka Gary Neville fram yfir hann sjálfan þegar hann valdi nýjan fyrirliða liðsins. Nistelrooy hafði borið fyrirliðabandið í síðustu leikjum í fjarveru Roys Keane og töldu margir að hann myndi fá að bera það áfram.

„Ég er mjög stoltur yfir því að hafa fengið að leiða liðið á erfiðum tíma. Ég naut þess og hefði viljað halda því áfram en ég virði ákvörðun knattspyrnustjórans. Ég tel að Gary sé hinn fullkomni fyrirliði fyrir Man. Utd," sagði Nistelrooy í gær.

Ferguson segir að það hafi verið hin mikla tryggð Nevilles við félagið sem hafi gert útslagið í ákvörðuninni. „Það var ekki hægt að líta framhjá henni. Hann hefur lagt sig allan fram fyrir Man. Utd allan sinn feril." - vig

ROY KEANE Er hugsanlega á leið til Real Madrid.

Roy Keane og nýja liðið:

Ákvörðun eftir sjö daga

FÓTBOLTI Miðjumaðurinn Roy Keane mun ákveða innan sjö daga til hvaða liðs hann ætlar að fara eftir óvænt brotthvarf hans frá Manchester United í síðasta mánuði, að sögn umboðsmanns hans. Yfir 50 lið hafa áhuga á því að fá Keane í sínar raðir en Celtic í Skotlandi er ennþá talinn líklegasti áfangastaður hans þó að Real Madrid sé nýjasta liðið til að sýna honum áhuga.

„Hann hefur rætt við fjölda félaga en á enn eftir að ræða við 1-2 félög áður en hann ákveður sig," segir umboðsmaðurinn Michael Kennedy. Alex Ferguson, stjóri Man. Utd, virðist vera vel meðvitaður um stöðu Keanes og segist hann telja að Keane fari til stórliðs Real Madrid. „Það hefur verið rætt um að hann fari þangað í lán í fjóra mánuði, frá janúar til maí. Það er góður möguleiki á því," sagði Ferguson í gær.

Lið Doncaster heppið:

Mætir Arsenal

FÓTBOLTI Spútniklið Doncaster Rovers datt í lukkupottinn þegar dregið var í 8-liða úrslit enska deildarbikarsins í gær en liðið mun þar mæta Arsenal á heimavelli. Doncaster hefur þegar slegið Man. City og Aston Villa út úr bikarnum en Arsenal hefur líklega spilað liða best í keppninni það sem af er.

Í öðrum leikjum mun Bolton mæta Wigan, Man. Utd heimsækir Birmingham og Middlesbrough tekur á móti Blackburn. - vig

Jose Mourinho um veðmál Johns Terry:

Veðmangarar eru alls staðar

FÓTBOLTI Jose Mourinho, knattspyrnustjóri Chelsea, segist ekki kippa sér upp við þær fréttir sem bárust í fyrradag af því að John Terry hefði sést ásamt Eiði Smára Guðjohnsen hjá þekktum veðmangara í London. Fullyrt er að Terry veðji fyrir tæpar 100 þúsund krónur á viku en hann hefur áður viðurkennt að eiga við spilafíkn að stríða. En Mourinho segir Terry ekkert öðruvísi en aðra , veðmál séu einfaldlega hluti af menningunni í Englandi.

„Ég er mjög hissa á því að fjölmiðlar skuli blása þetta upp. Af hverju? Jú, því að í hverri götu sem ég geng verð ég var við þrjár veðmangarastofur að minnsta kosti. Svona er þetta bara í þessu landi og veðmál er það sem þið elskið," segir Mourinho og bætir því við að það væri öðruvísi menning í Portúgal.

„Ég hef áhyggjur ef portúgalskur leikmaður er að stunda veðmál. Þar í landi er menningin á þann veg að það má ekki eyða einni einustu krónu í veðmál," segir Mourinho.

„Mér finnst fullkomlega eðlilegt að Terry veðji. 1000 pund fyrir John Terry er líklega eins og 20 pund fyrir þig. Sú upphæð ætti ekki að raska fjárhag meðalfjölskyldu," sagði Mourinho að lokum. - vig

STJÓRINN OG FYRIRLIÐINN Eru mestu mátar.

Jose Mourinho:

Engin kaup í janúar

FÓTBOLTI Jose Mourinho, knattspyrnustjóri Chelsea, segist ekki ætla að fá neinn nýjan leikmann til síns liðs þegar leikmannaglugginn opnast í janúar. Mourinho kveðst ekki einu sinni hafa leitt hugann að nýjum leikmönnum, svo öflugur sé sá hópur sem hann hafi yfir að ráða nú um stundir.

„Ég hugsa ekkert um þetta og hef engan áhuga á nýjum leikmönnum. Í augnablikinu er ég aðeins að einbeita mér að þeim mönnum sem hef í liðinu á þessari stundu," segir Mourinho, en tveir leikmanna hans eru á leið á Afríkumótið í janúar. - vig

JÓLASKRAUT

Frábær ný jólaplata þar sem Jónsi, Birgitta, Nylon, Sveppi, Heiða og Friðrik Ómar fara á kostum.

Jólaskraut fyrir unga sem aldna!

Jól alla daga · Jónsi
Snjókorn falla · Sveppi
Aðfangadagskvöld · Heiða
Heima um jólin · Birgitta
Allt það sem ég óska · Friðrik Ómar
Hátíðarskap · Nylon
Rokkað út jólin · Sveppi
Gleðileg jól (allir saman) · Jónsi
Minn eini jólasveinn · Heiða
Ég verð heima um jólin · Friðrik Ómar

KOMIN Í VERSLANIR

BaseCamp

góða skemmtun! ►

sena

ÚR BÍÓHEIMUM

Í hvaða kvikmynd hljómaði þessi setning:

„My name is Dashiki. That's Swahili for doggy-style."

Svar:
Dashiki úr kvikmyndinni Don't Be a Menace to South Central While Drinking Your Juice in the Hood frá árinu 1996

dagskrá

Í TÆKINU PATRICK SWAYZE HEFUR TEKIST Á VIÐ ÝMIS HLUTVERK UM ÆVINA.

Danskennari, dragdrottning og draugur

Patrick Wayne Swayze fæddist 18 .ágúst árið 1952 og er einn þeirra Hollywood-stjarna sem hefur ekki séð ástæðu til að breyta nafninu sínu svo nokkru nemi. Móðir hans var þekktur danshöfundur, Patsy Swayze, og því lá það beint við að Patrick litli lærði ballett enda gekk hann í fjölmarga dansskóla. Hann sást fyrst opinberlega sem prinsinn á hvíta hestinum í Disney-sýningu en fljótlega fann hann að leiklistin átti hug hans og hjarta. Patrick fékk hlutverk í Broadway-uppfærslunni af Grease og í hjólaskautakvikmyndinni Ace in Skatetown stuttu síðar eða árið 1979. Eftir það tóku við ýmis hlutverk í alls konar myndum þar til hann fékk hlutverk danskennarans djarfa Johnny Castle í hinni geysilega vinsælu mynd Dirty Dancing árið 1987 en fyrir túlkun sína á sálarstríði hans var hann tilnefndur til Golden Globe verðlaunanna. Ekki þótti síðri túlkun hans á draugnum örvæntingarfulla í kvikmyndinni Ghost sem sló einnig rækilega í gegn en fáir geta gleymt upphafsatriðinu í þeirri mynd þar sem þau Demi Moore búa til leirker á þann hátt sem lengi verður í minnum haft. Patrick kynntist konu sinni, Lísu Niemi árið 1975 og hafa þau verið gift í bráðum þrjátíu ár. Lísa er líka leikari, söngvari og dansari og hefur átt þokkalegu gengi að fagna þó ekki sé hún jafn fræg og eiginmaðurinn. Þau halda heimili á búgarði skammt fyrir utan Los Angeles sem heitir Racho Bizarro. Þau eru mjög samstillt hjón og hafa meðal annars lagt stund á Pilates árum saman og frá því löngu áður en það komst í tísku.

Þrjár bestu myndir Patreks: **Dirty dancing** – 1987 **Ghost** – 1990 **To Wong Foo Thanks for Everything, Julie Newmar** -1995

▶ **20.30** *Spenna*
ÖRNINN

▶ **17.35** *Spjall*
OPRAH

▶ **19.30** *Raunveruleiki*
PARTY AT THE PALMS

▶ **21.30** *Drama*
BOSTON LEGAL

▶ **13.50** *Fótbolti*
ÍTALSKI BOLTINN

SJÓNVARPIÐ

8.00 Morgunstundin **8.03** Kóngulóarbörnin **8.27** Sammi brunavörður **8.39** Hopp og hí Sessamí **9.05** Disneystundin **9.06** Líló og Stitch **9.28** Teiknimyndir **9.35** Mikki mús **9.58** Matti morgunn **10.15** Jóladagatal Sjónvarpsins – Töfrakúlan **10.20** Latibær **10.50** Spaugstofan **11.15** Hljómsveit kvöldsins **11.45** Kallakaffi

12.20 H.C. Andersen – Saga af skáldi (1:2) **13.10** Eldgosið – Sannleikurinn um Yellowstone **14.00** Koddahjal **15.40** Norræn guðsþjónusta **16.35** Ævintýri Dodda **17.50** Táknmálsfréttir **18.00** Stundin okkar

18.40 **Lísa (8:13)** Teiknimyndaflokkur.
18.50 **Jóladagatal Sjónvarpsins – Töfrakúlan (4:24)**
19.00 **Fréttir, íþróttir og veður**
19.35 **Kastljós**
20.00 **Kallakaffi (11:12)**
▶ **20.30** **Örninn (6:8)** (Ørnen II) Danskur spennumyndaflokkur um hálfíslenskan rannsóknarlögreglumann í Kaupmannahöfn, Hallgrím Örn Hallgrímsson, og baráttu hans við skipulagða glæpastarfsemi.
21.30 **Helgarsportið**
21.55 **Stúlkan á brúnni** (La fille sur le pont) Frönsk bíómynd frá 1999. Ung stúlka er í sjálfsvígshugleiðingum á brú yfir Signu þegar hnífakastari gefur sig að henni og tekur hana síðan með sér í sýningarferðalag eftir norðurströnd Miðjarðarhafs.

23.25 Kastljós **23.50** Útvarpsfréttir í dagskrárlok

2

7.00 Barnatími Stöðvar 2 (Litlir hnettir, Myrkfælnu draugarnir, Oobi, Addi Paddi, Könnuðurinn Dóra, Engie Benjy, Skrímslaspilið, Ginger segir frá, WinxClub, Titeuf, Nýja vonda nornin, Strói draumurinn, The Fugitives, Galdrabókin, Jesús og Jósefína Leyfð öllum aldurshópum.) **11.35** You Are What You Eat

12.00 Hádegisfréttir **12.25** Silfur Egils **13.55** Neighbours **14.15** Neighbours **14.35** Neighbours **14.55** Neighbours **15.15** Neighbours **15.40** Það var lagið **16.40** Supernanny US (4:11) ▶ **17.35** Oprah (14:145) **18.20** Galdrabókin (4:24)

18.30 **Fréttir Stöðvar 2**
20.00 **Sjálfstætt fólk**
20.35 **Life Begins (4:8)** (Nýtt líf) Ný þáttaröð af þessum gamansömu bresku þáttum frá höfundum hinna vinsælu Cold Feet.
21.25 **King Solomon's Mines** (Námur Salómons konungs) Ný og afburðavel heppnuð kvikmyndagerð í tveimur hlutum á þessari sígildu ævintýrasögu eftir H. Rider Haggard.
22.50 **The Closer (3:13)** (Makleg málalok) Glænýir og hörkuspennandi bandarískir lögguþættir sem frumsýndir voru í sumar vestanhafs og hafa fengið góðar viðtökur áhorfenda og gagnrýnenda. Með aðalhlutverk í þáttunum fer leikkonan Kyra Sedgwick. Bönnuð börnum.

23.35 The 4400 (B. börnum) **0.20** Idol – Stjörnuleit 3 **1.15** Idol – Stjörnuleit 3 **1.40** Over There (B. börnum) **2.25** Crossing Jordan **3.10** Touch of Frost **4.25** Touch of Frost **5.40** Fréttir Stöðvar 2 **6.25** Tónlistarmyndbönd frá Popp TíVí

SIRKUS

15.35 Real World: San Diego (24:27) **16.00** Veggfóður **16.50** Summerland (1:13) **17.35** Friends 5 (5:23) (e) **18.00** Idol extra 2005/2006

18.30 **Fréttir NFS**
19.00 **Girls Next Door (5:15)** (Fight Night) Þær eru oftast ljóshærðar, metnaðargjarnar og alltaf fallegar.
▶ **19.30** **Party at the Palms (2:12)** Playboy fyrirsætan Jenny McCarthy fer með áhorfendurna út á lífið í Las Vegas. J
20.00 **Ástarfleyið (7:11)**
20.40 **Laguna Beach (9:11)** Velkomin til paradísar, betur þekkt sem Laguna Beach í Kaliforníu.
21.05 **Fabulous Life of (3:20)**
21.30 **Fashion Television (5:34)** Hvort sem það eru nýjustu fötin, þotuliðið í salnum eða lætin bak við tjöldin, þá sérð þú það fyrst hér.
21.55 **Weeds (9:10)** (Punishment Lighter)
22.30 **So You Think You Can Dance (9:12)**

23.20 Rescue Me (9:13) **0.05** Spellbound

SKJÁREINN

9.45 Þak yfir höfuðið (e) **10.30** The King of Queens (e) **11.00** Sunnudagsþátturinn

12.00 Cheers – öll vikan (e) **14.00** Borgin mín (e) **14.30** Allt í drasli (e) **15.00** House (e) **16.00** Sirrý (e) **17.00** Innlit / útlit (e) **18.00** Judging Amy (e)

19.00 **Battlestar Galactica (e)** Í þáttaröðinni er kynnt til sögunnar Cylons-ættbálkurinn sem líkist mannfólkinu og gæti átt heima hvar sem er.
20.00 **Popppunktur** Skallapoppararnir Felix og Dr. Gunni snúa aftur í haust með tilheyrandi skarkala og látum.
21.00 **Rock Star: INXS** Í þættinum Rockstar er leitað að nýjum söngvara fyrir áströlsku rokksveitina INXS.
▶ **21.30** **Boston Legal** Denny og Shirley verja lögfræðinginn Milton Bombay sem vill láta frysta sig fram á næstu öld svo að hann geti haldið áfram glæstum lögfræðiferli sínum í framtíðinni. Alan og Chelina verja háskólanema sem er að kæra kennarann sinn fyrir að loka á fréttastöð háskólasjónvarpsins.
22.30 **Rock Star: INXS 8 (framhald)**

23.40 C.S.I. (e) **0.35** Sex and the City (e) **2.05** Cheers (e) **2.30** Þak yfir höfuðið (e) **2.40** Óstöðvandi tónlist.

SÝN

8.30 Enski deildabikarinn **10.10** Hnefaleikar

12.10 Spænski boltinn ▶**13.50** Ítalski boltinn **15.50** Meistaradeildin í handbolta **17.20** UEFA Champions League **17.50** Spænski boltinn

19.50 **Race of Champions** Útsending frá kappakstri meistaranna. Fremstu ökuþórar heims mæta hver öðrum. Ökumenn eru þekktar stjörnur úr Formúlunni, ralli og NASCAR en á meðal keppenda eru David Coulthard, Sebastien Loeb,Colin McRace, Jeff Gordon og Marcus Gronholm. Keppt er bæði í einstaklingsflokki og liða (þjóða).
21.50 **Ameríski fótboltinn** (Kansas – Denver) Bein útsending frá NFL deildinni.

0.10 Spænski boltinn

STÖÐ 2 BÍÓ

6.00 Twin Falls Idaho **8.00** A Walk In the Clouds **10.00** The Guru **12.00** Sunshine State **14.20** Twin Falls Idaho **16.10** A Walk In the Clouds **18.00** The Guru **20.00** **Sunshine State** (Sólskinsfylkið) Dramatísk verðlaunamynd. **22.20** **Primary Suspect** (Grunaður um morð) Stranglega bönnuð börnum. **0.00** Beverly Hills Cop 2 (Bönnuð börnum) **2.00** Pilgrim (Stranglega bönnuð börnum) **4.00** Primary Suspect (Stranglega bönnuð börnum)

OMEGA

Dagskrá allan sólarhringinn.

E! ENTERTAINMENT

12.00 50 Steamiest Southern Stars (1) **13.00** 50 Steamiest Southern Stars (2) **14.00** 101 Hottest Celebrity Bodies **15.00** 101 Hottest Celebrity Bodies **16.00** 101 Hottest Celebrity Bodies **17.00** 101 Hottest Celebrity Bodies **18.00** 101 Hottest Celebrity Bodies **19.00** The E! True Hollywood Story **20.00** The E! True Hollywood Story **22.00** Girls of the Playboy Mansion **22.30** Girls of the Playboy Mansion **23.00** Wild On Tara **23.30** Party @ the Palms **0.00** The Soup UK **0.30** Wild On Tara **1.00** 101 Sexiest Celebrity Bodies **2.00** 101 Sexiest Celebrity Bodies

AKSJÓN

Fréttaþátturinn Korter er sýndur kl.18.15 og endursýndur á klukkutíma fresti til kl. 9.15

ENSKI BOLTINN

11.50 Liverpool – Wigan frá 3.11 **13.50** Chelsea – Middlesbrough frá 3.11 **15.50** Charlton – Man. City (b) **18.15** WBA – Fulham frá 3.11
20.30 **Helgaruppgjör** Valtýr Björn Valtýsson sýnir öll mörk helgarinnar.
21.30 **Spurningaþátturinn Spark (e)** Spark er splunkunýr spurningaþáttur um fótbolta og fótboltatengt efni.
22.00 **Helgaruppgjör (e)**
23.00 Dagskrárlok

ÁSKRIFT: 515 6100 | WWW.STOD2.IS | SKÍFAN | OG VODAFONE

Besti þátturinn EDDA 2005 þriðja árið í röð!

OPINBERUN HALLGRÍMS

Sjálfstætt fólk í kvöld kl. 19:40

Hallgrímur Helgason segir Jóni Ársæli allt af létta um nýjan lífsstíl, föðurhlutverkið, meinhæðni, höfundarferilinn og Davíð í Sjálfstæðu fólki í kvöld.

GOTT FÓLK McCANN

VIÐ MÆLUM MEÐ...

Sjálfstætt fólk **Stöð 2** kl. 20.00

Heilsurækt og Davíð

Hallgrímur gaf út nýja bók á dögunum.

Rithöfundurinn, myndlistarmaðurinn, uppistandarinn og þjóðfélagsrýnirinn Hallgrímur Helgason er viðmælandi kvöldsins. Hallgrímur er einn virtasti og um leið vinsælasti rithöfundur þjóðarinnar nú um mundir. Nýjasta skáldsaga hans, Rokland, kom út á dögunum og hefur fengið afburða góða dóma. „Hann segir ítarlega frá átökunum við Davíð og þegar hann var tekinn á teppið í stjórnarráðinu auk þess sem við fáum að skyggnast inn í hinn nýja veruleika Hallgríms sem er orðinn faðir og heilsubolti og hættur að reykja og drekka og orðinn lífrænt ræktuð grænmetisæta," segir Jón Ársæll um þáttinn í kvöld.

TALSTÖÐIN FM 90,9

9.00 Margrætt e. **10.03** Gullströndin – Skemmtiþáttur Reykjavíkurakademíunnar **11.00** Messufall

12.10 Silfur Egils **13.40** Sögur af Megasi e. **14.00** Sögur af fólki **15.03** Barnatíminn **16.00** Laugardagsmorgunn **18.00** Hitt og þetta úr Allt&sumt e.

18.30 Fréttir Stöðvar 2 **19.00** Barnatíminn e. **20.00** Sögur af Megasi e. **20.30** Silfur Egils e. **22.00** Sannar kynjasögur eftir Cheiro. **23.00** Frjálsar hendur Illuga Jökulssonar.

0.00 Messufall e.

RÁS 1 FM 92,4/93,5

8.05 Morgunandakt **8.15** Tónlist á sunnudagsmorgni **9.03** Lóðrétt eða lárétt **10.15** Bær verður til **11.00** Guðsþjónusta í Keflavíkurkirkju

12.00 Hádegisútvarp **12.20** Hádegisfréttir **13.00** Útvarpsleikhúsið: Höll sumarlandsins **14.10** Söngvamál **15.00** Nærmynd um nónbil **16.00** Fréttir **16.10** Endurómur úr Evrópu

18.28 Seiður og hél **19.00** Íslensk tónskáld **19.40** Þjóðbrók **20.35** Sagnaslóð **21.15** Laufskálinn **21.55** Orð kvöldsins **22.15** Slæðingur **22.30** Í kvöld um kaffileytið **23.00** Andrarímur

0.10 Útvarpað á samtengdum rásum

RÁS 2 FM 90,1/99,9

6.05 Morguntónar **6.30** Morgunþáttur Rásar 2 **9.03** Brot úr degi

12.20 Hádegisfréttir **12.45** Helgarútgáfan **16.00** Fréttir **16.10** Síðdegisútvarpið

18.00 Kvöldfréttir **18.25** Spegillinn **19.00** Sjónvarpsfréttir **19.30** Tónlist að hætti hússins **20.00** Popp og ról **22.00** Fréttir **22.10** Popp og ról

0.00 Fréttir

BYLGJAN FM 98,9

5.00 Reykjavík Síðdegis. **7.00** Ísland Í Bítið **9.00** Ívar Guðmundsson

12.00 Hádegisfréttir **12.20** Óskalagahádegi Bylgjunnar **13.00** Bjarni Arason **16.00** Reykjavík Síðdegis

18.30 Kvöldfréttir og Ísland Í Dag. **19.30** Bragi Guðmundsson - Með Ástarkveðju

ÚTVARP SAGA FM 99,4

12.25 Meinhornið

AÐRAR STÖÐVAR

FM 95,7 Effemm / Zúúber tónlistarstöðin
FM 102,2 Útvarp Latibær / Fjölskyldu útvarp
FM 102,9 Lindin / Kristilegt efni
FM 96,7 Létt / Tónlist og afþreying
FM 105,5 Útvarp Boðun / Kristilegt efni
FM 89,5 Kiss / Nýja bítið í bænum
FM 88,5 XA-Radió / 12 spora efni
FM 91,9 XFM / Tónlist og afþreying
FM 104,5 Radió Reykjavík / Tónlist og afþreying

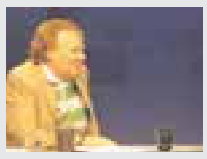

SILFUR EGILS

▶ **12.30** *Spjall*

NFS

10.00 Fréttir og veðurlýsing. **10.05** Ísland í dag – samantekt síðustu viku. **11.00** Fréttaljós – vikulegur fréttaskýringaþáttur í umsjón fréttastofu NFS.

▶ **12.00** Hádegisfréttir/Silfur Egils/Hádegisfréttir/Íþróttafréttir/Veðurfréttir/Leiðarar blaðanna í dag/Silfur Egils **14.00** Síðdegisdagskrá

18.30 **Kvöldfréttir** 18.00 Fréttayfirlit.18.02 Ítarlegar veðurfréttir.18.12 Íþróttafréttir.18.30 Kvöldfréttir18.58 Yfirlit frétta og veðurs.19.10 Endurteknir helgarþættir.

23.00 Endursýningar

ERLENDAR STÖÐVAR

EUROSPORT

12.00 Nordic Combined Skiing: World Cup Trondheim Norway **12.45** Ski Jumping: World Cup Trondheim **14.30** Car Racing: the Race of Champions **15.45** Fight Sport: Fight Club **16.45** Alpine Skiing: World Cup Beaver Creek United States **17.45** Alpine Skiing: World Cup Lake Louise Canada **18.00** Alpine Skiing: World Cup Lake Louise Canada **19.30** Alpine Skiing: World Cup Beaver Creek United States **20.30** Ski Jumping: World Cup Trondheim **21.30** Boxing **22.30** Olympic Games: Mission to Torino **23.00** News: Eurosportnews report **23.15** Field Hockey: Champions Trophy Canberra **0.15** News: Eurosportnews report

BBC PRIME

12.00 King Solomon's Tablet of Stone **13.00** Classic EastEnders **13.30** Classic EastEnders **14.00** EastEnders Omnibus **14.30** EastEnders Omnibus **15.00** EastEnders Omnibus **15.30** EastEnders Omnibus **16.00** The Life of Mammals **17.00** Last of the Summer Wine **17.30** 2 point 4 Children **18.00** Down to Earth **19.00** Rick Stein's Food Heroes **19.30** Changing Rooms **20.00** No Going Back: A Year in France **20.30** A Place in France **21.00** Top Gear Xtra **22.00** Trouble At the Top **22.40** The Ship **23.30** Wildlife **0.00** The Promised Land **1.00** Blood of the Vikings **2.00** Suenos World Spanish

NATIONAL GEOGRAPHIC

12.00 Inside 9/11 **13.00** Seconds From Disaster **14.00** The Hunt For Hitler's Scientists **15.00** The Young Lions **18.30** Battlefront **19.00** Air Crash Investigation **20.00** Megastructures **21.00** Seconds From Disaster **22.00** Seconds From Disaster **23.00** Air Crash Investigation **0.00** Seconds From Disaster **1.00** Seconds From Disaster

ANIMAL PLANET

12.00 Austin Stevens – Most Dangerous **13.00** Killing for a Living **14.00** Wild India **15.00** Monkey Business **15.30** Meerkat Manor **16.00** Big Cat Diary **16.30** Predator's Prey **17.00** Crocodile Hunter **18.00** Lyndal's Lifeline **19.00** Cousins **20.00** Wild India **21.00** Animal Cops Houston **22.00** Air Jaws 2 **23.00** Killing for a Living **0.00** Wild India **1.00** Lyndal's Lifeline **2.00** Cousins

DISCOVERY

12.05 Ultimates **13.00** Secret Life of Formula One **14.00** Mythbusters **15.00** Brainiac **16.00** Deadliest Catch **17.00** Blueprint for Disaster **18.00** Biker Build-Off **19.00** American Chopper **20.00** Mythbusters **21.00** Big, Big Bikes **22.00** Big, Big Bikes **23.00** Zero Hour **0.00** Sensing Murder – Denmark **1.00** Reel Race **2.00** Mythbusters

VH1

12.00 VH1 Weekly Album Chart **13.00** Top 20 **14.00** Top 20 **15.00** Top 20 **17.00** Top 20 **19.00** Top 20 **21.00** VH1 All Access **22.00** Inside Out Resurrecting Motley Crew **23.00** VH1 Weekly Album Chart **0.00** VH1 Hits

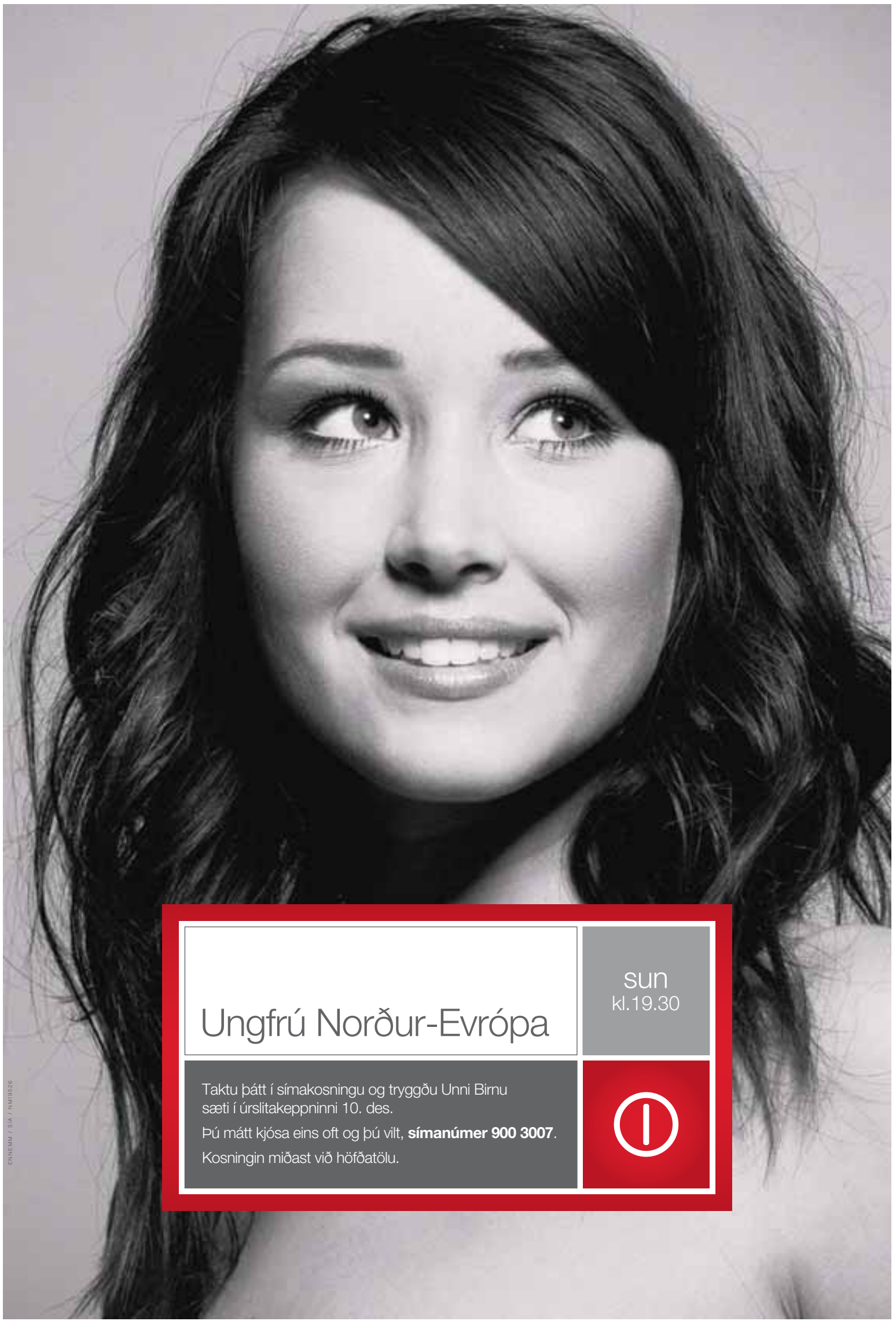

HRÓSIÐ

... fær hljómsveitin Benni Hemm Hemm fyrir að halda áfram útrás íslenskrar tónlistar í Austurlöndum.

HIN HLIÐIN DAGUR B. EGGERTSSON BORGARFULLTRÚI

Tveggja barna faðir með geislaspilara

Hvað er að frétta? Allt það besta.

Augnlitur? Brúnn.

Starf? Læknir og borgarfulltrúi.

Fjölskylduhagir? Giftur, tveggja barna faðir.

Hvaðan ertu? Árbænum.

Ertu hjátrúarfull/ur? Já.

Uppáhaldssjónvarpsþáttur? Little Britain.

Uppáhaldsútvarpsþáttur? Morgunvaktin.

Uppáhaldsmatur? Eitthvað óvænt.

Fallegasti staður? Heima er best

ipod eða geislaspilari? Geislaspilari.

Hvað er skemmtilegast? Kraftur.

Hvað er leiðinlegast? Bið.

Helsti veikleiki? Get verið utan við mig.

Helsti kostur? Næmi.

Helsta afrek? Bakvörður í fyrsta Íslandsmeistaraliði Fylkis.

Mestu vonbrigði? Að baki.

Hver er draumurinn? Betri heim í dag en í gær.

Hver er fyndnastur/fyndnust? Þorsteinn Guðmundsson.

Á hvað trúirðu? Fólk.

Hvað fer mest í taugarnar á þér? Leti.

Uppáhaldskvikmynd? City of God.

Uppáhaldsbók? Stúfur er lesinn á hverju kvöldi.

FRÉTTIR AF FÓLKI

Starfsmenn BT á Ísafirði sýndu mikinn rausnarskap fyrir helgi þegar þeir mættu með fullt fang af gjöfum á sjúkrahús bæjarins í tilefni af eins árs afmælis verslunarinnar. Svo óheppilega vildi hins vegar til að á vef sjúkrahússins kom fram að gjafirnar miðuðu „fyrst og fremst að því að stytta yngri sjúklingum lífið“. Kunni spítalinn versluninni miklar þakkir þar sem gjafirnar ættu sjálfsagt eftir að „gleðja marga sem hefðu annars átt langa daga á legudeildinni“.

Við nánari athugun kom í ljós að hér var vissulega ekki um að ræða nýstárlega útrýmingu biðlista að ræða af hálfu BT heldur var algengum orðatiltækjum blandað saman með svo óheppilegum afleiðingum. BT vildi auðvitað stytta sjúklingum stundir og létta þeim lífið og gaf sjúkrahúsinu því sjónvarp með DVD-spilara, Playstation tölvu og þrettán tölvuleiki og myndir ætlaðar yngsta fólkinu.

Strákunum í Sigur Rós hefur aldeilis tekist að koma sér á kortið erlendis þótt þeir fylgi síður en svo hinum helstu tískustraumum í tónlist. Þeir héldu eins og flestir vita tónleika hér á landi þann 27. nóvember og er hægt að horfa á þá í heild sinni á heimasíðu þeirra. Nú hefur svo tónlistarsíðan NME tekið upp á því að bjóða einnig upp á tónleikana á síðunni en þeir bjóða reglulega lesendum síðunnar að hlusta á nýjustu og flottustu tónlistina og skoða nýjustu og flottustu tónlistarmyndböndin. Ekki svo slæmt fyrir íslensku álfadrengina okkar að vera þar á meðal.

GERÐUR G. OG RAGNHEIÐUR ÁSTA: VELJA JÓLALÖG Á GEISLADISK

Jólakveðjurnar ylja landanum um hjartaræturnar

Mörgum Íslendingum finnst jólakveðjur Rásar 1 á Þorláksmessu vera jafn ómissandi hlutur af jólahaldinu og kæsta skatan eða jólagangan niður Laugaveginn. Það er ekki síður rödd þulanna sem ómar í viðtækjum landsmanna þennan dag en kveðjurnar sjálfar sem ylja. Tveir þulir sem hvað lengst hafa lesið jólakveðjurnar, Gerður G. Bjarklind og Ragnheiður Ásta Pétursdóttir, hafa valið jólalög á disk fyrir þessi jól. „Ramminn utan um þetta eru gömlu jólalögin sem ekki eru til á geisladiskum en inni á milli eru nýlegri lög,“ segir Gerður, en hún hefur lesið jólakveðjurnar í þrjátíu ár en stalla hennar Ragnheiður hefur þó vinninginn þar sem hún hefur flutt kveðjur landsmanna í rúm fjörutíu ár.

Gerður segir að Þorláksmessa sé ákaflega sérstakur dagur hjá þulunum fjórum sem lesi kveðjurnar og þeir reyni að gera sér glaðan dag þótt fyrir höndum sé langur og strangur dagur. Þau byrji hann á því að borða saman en svo sé ekki seinna vænna en að hefja störf. „Þetta er mikið þolinmæðisverk,“ segir Gerður en bætir við að hún sjái ekki mikið eftir þeim tíma sem hún hefuri eytt í þetta.

Gerður hefur ekki tölu á hvað kveðjurnar sem hún hefur flutt eru orðnar margar en það sem kemur henni mest á óvart er að ekkert lát virðist vera á vinsældum þeirra. „Ég hefði haldið að með nútímatækni á borð við vefpóst væru dagar þeirra taldir en fyrir tveimur árum höfðu okkur aldrei borist jafnmargar,“ segir Gerður en þá voru þau að lesa kveðjur til klukkan hálf þrjú um nóttina. Í fyrra var því brugðið á það ráð að taka út allar viðskiptatengdar kveðjur. „Það bragð heppnaðist mjög vel og við komumst heim á miðnætti,“ segir Gerður og hlær. Hún hefur sínar skýringar á vinsældunum. „Fólk vill halda í hefðina og hafa jólin eins og þau voru í æsku,“ segir Gerður, og bætir við að eflaust snerti kveðjurnar einnig einhverjar taugar og það ylji landanum um hjartaræturnar að heyra kveðjur frá öfum og ömmum um land allt.

Gerður hafði ekki gert ráð fyrir því að lesa jólakveðjurnar í ár þar sem hún er hætt sem þulur hjá Rás 1 og stjórnar eingöngu þættinum Óskastundinni í útvarpinu. „Það kom bláókunnug kona að máli við mig fyrir nokkru og sagðist hafa tekið upp jólakveðjurnar frá því í fyrra. Ég gat glatt hana með því að ég ætlaði að lesa þær í ár og hún sagðist því ætla geyma upptökurnar fram á næsta ár,“ segir hún og hlær.

GERÐUR OG RAGNHEIÐUR ÁSTA Mörgum finnst jólin fyrst vera að nálgast þegar þulirnir á Rás 1 lesa jólakveðjur landsmanna.

FRÉTTIR AF FÓLKI

Daníel Björnsson, myndlistarmaður, einn forsvarsmanna Klink og Bank.

Myndlistarmaðurinn Daníel Björnsson opnaði fyrstu einkasýningu sýna með pompi og pragt í Gallerí Banananas á Laugavegi 80 í gær. Galleríið þykir eitt það framsæknasta í borginni í dag og fólk var spennt að sjá sýningu Daníels sem er einn forsprakki gallerís Kling og Bang á Laugaveginum og rak líka listamiðstöðina Klink og Bank á meðan hún lifði. Sýningin, sem er titluð Inngarður, vakti góðar undirtektir enda um mikið ljósasjóv og gosbrunna að ræða. Það sem kom enn meira á óvart var nærvera bandarísku goðsagnarinnar Bob Log sem spilaði fyrir sýningargesti, en hann var einmitt staddur á Íslandi um helgina. Bob Log er dularfullur einstaklingur sem spilar á trommur með fótunum, glamrar á gítar og vískíglös með höndunum og syngur í gegnum flugmannahjálm á höfðinu á sér. Kjaftasögur ganga um heim allan að þetta sé í raun og veru söngvarinn Tom Waits í dulargervi eða einn meðlima hljómsveitarinnar The Strokes. Það er spurning hvort íslendingar hafi orðið nokkru nær eftir hljómleikana á Banananas og svo á Grand Rokki þar sem hann spilaði síðar um kvöldið ásamt pönkhljómsveitinni Rass. Augljóst var þó að þessi einstaki tónlistarmaður hefur eignast fjölda aðdáenda á Íslandi eftir snilldartilþrifin í gær.

Bob Log III

Loðhúfur
ný sending

Verð frá
9.990 kr.

RAMMAGERÐIN
Hafnarstræti 19 | Sími 551 1122

Alveg eins sófar á tveimur sjónvarpsstöðvum

Eins og glöggir áhorfendur nýju fréttastöðvarinnar NFS hafa kannski tekið eftir þá er margt líkt á þeim bænum og hjá Sirrý í Fólki á Skjá einum. Sófasettin eru nefnilega nákvæmlega eins á báðum stöðum. Hefur þetta vakið furðu margra og spurning hvort nokkuð hafi verið hugsað út í þetta þegar húsgögnin voru keypt. Að sögn Róberts Marshall, framkvæmdastjóra NFS, stendur ekki til að skipta um sett einungis vegna þess að Sirrý sé með sams konar sófasett í sínum þætti. „Við munum nú samt örugglega koma til með að breyta settinu í stúdíóinu nokkrum sinnum á ári. Þetta er því ekki sófasett sem verður þarna um ókomna framtíð.“

Að sögn Sigríðar Arnardóttur, þáttarstjórnanda er þetta einungis staðfesting á þeim smekkmönnum sem vinna við hönnunina á settinu hjá Skjá einum. „Mér finnst þetta bara viðurkenning fyrir okkur og þá sem hönnuðu settið okkar, það er auðvitað stórglæsilegt. Reyndar hef ég fengið töluvert af hringingum og fyrirspurnum í gegnum tíðina um það hvar sé hægt að kaupa svona sett og einnig hvort það sé möguleiki að fá það þegar við hættum að nota það. Þrátt fyrir það höfum við ákveðið að nota það áfram af þeirri einföldu ástæðu að okkur finnst það rosalega flott.“

SÓFINN Í SETTINU HJÁ NFS

Þessir sófar hafa fengist undanfarið í versluninni Habitat en nýlega hafa þeir verið teknir úr sölu vegna þess að hætt er að framleiða þá. Nýrri gerð af þessum sömu sófum fæst hins vegar hjá Habitat og er verðið á milli hundrað og tvö hundruð þúsund eftir stærð sófans.

CONCERT

CONCERT KYNNIR Í SAMVINNU VIÐ Coca-Cola light

FORSÖLU TILBOÐ Á DISKNUM Í SKÍFUNNI 1.799-

S·K·Í·F·A·N

Vm 98,9 BYLGJAN

KATIE MELUA

LAUGARDALSHÖLL 31. MARS

MIÐASALA Í SKÍFUNNI, BT VERSLUNUM ÚTI Á LANDI OG Á CONCERT.IS

MASTERCARD FORSALA HEFST 6. DESEMBER KL 10:00

ALMENN FORSALA HEFST 7. DESEMBER KL 10:00

MasterCard

20% afsláttur af öllum viðburðum Concert ef greitt er með MasterCard á sérstökum MasterCard forsöludegi

Kynnið ykkur frekari tilboð og tónleikadagskrá Concert á vef Tilboðsklúbbs Mastercard, www.kreditkort.is/tonlist

UPPLÝSINGAR Í SÍMA 511 2255
MIÐASALA Í VERSLUNUM SKÍFUNNAR OG Í BT ÚTI Á LANDI OG Á WWW.CONCERT.IS

CONCERT

FRÉTTABLAÐIÐ

SÍMANÚMER FRÉTTABLAÐSINS: 550 5000, fax: 550 5099 **Ritstjórn:** 550 5005, fax: 550 5006, ritstjorn@frettabladid.is
DREIFING: dreifing@posthusid.is **Auglýsingadeild:** auglysingar@frettabladid.is **Veffang:** visir.is

VIÐ SEGJUM FRÉTTIR **SMÁAUGLÝSINGASÍMINN ER 550 5000**

MARKAÐURINN
FYLGIR FRÉTTABLAÐINU ALLA MIÐVIKUDAGA
AUGLÝSINGASÍMI
550 5000

BAKÞANKAR
VERNHARÐS ÞORLEIFSSONAR

Vondi karlinn

Saga Thelmu Ásdísardóttur í Kastljósi á dögunum rotaði mig nánast. Það voru ótrúlegar tilfinningar sem fylgdu því að heyra hana segja svona opinskátt frá þessum atburðum. Ég fékk yfir mig óstjórnlega löngun til að faðma þessa bláókunnugu konu. Hvernig gat þetta gerst?

ÉG hef lengi velt því fyrir mér hvernig ég ætti að standa að forvörnum fyrir son minn. Hvernig ég ætti að útskýra þessi mál fyrir honum án þess að vekja upp mannfælni. Ég vil að börnin mín fái að njóta þess að vera börn með öllu sakleysinu sem því á að fylgja, undir venjulegum kringumstæðum.

ÉG byrjaði á því að tala við hann um ókunnuga og reyndi að útskýra fyrir honum hvað væri óeðlilegt í samskiptum við þá. Mér fannst óþægilegt að tala um þetta og ég sá að honum fannst það líka en þó var hann forvitinn. En mér fannst ekki nóg að tala bara um ókunnuga því dæmin hafa sýnt að oft eru „vondu karlarnir“ fjölskylduvinir. Ég mundi leggja handlegg minn að veði að enginn af okkar fjölskylduvinum væri úr þeim hópi, en ég mundi aldrei leggja son minn að veði. Mér fannst erfiðara að reyna að útskýra þennan hluta fyrir honum. Hvað væri óeðlilegt í samskiptum við þá sem við þekkjum. Eins erfitt og það var þá vissi ég líka að þetta var nauðsynlegt. Ég tryggi bílinn minn með peningum, ég reyni að tryggja börnin mín með vel völdum orðum.

EFTIR þessar samræður hefur „vondi karlinn“ oft verið ræddur og það hefur verið fróðlegt að fylgjast með syni mínum velta þessu hugsanlega vandamáli fyrir sér. Á tímabili sagðist hann vera nokkuð viss um að „vondi karlinn“ mundi láta sig í friði ef hann bara tuffaði á hann. Önnur lausn var að ef „vondi karlinn“ næði honum og spyrði hvert uppáhalds nammið hans væri þá ætlaði hann að ljúga því að það væri lakkrís, sem mundi þá verða þess valdandi að „vondi karlinn“ mundi gefa honum allt annað nammi en lakkrís á meðan hann væri í haldi hans, sem væri þá bara hið besta mál.

ÞAÐ sem kom mér skemmtilega á óvart var hvernig hann hélt í sakleysið sitt með því að finna lausnir sem kæmu honum vel án þess að láta tilhugsunina um „vonda karlinn“ buga sig. Hugmyndir hans um að allt færi vel að lokum voru hræðslunni yfirsterkari.

„VONDU karlarnir“ eru þarna úti, margir hverjir nær en við viljum ímynda okkur. Ef við þorum ekki að takast á við þessa erfiðu fræðslu þá skiljum við börnin okkar eftir varnarlaus. Það er okkar að finna mjúka leið að börnunum með þennan harða sannleik.

Bækur sem þú gleypir í þig

Þær eru ungar
Þær hafa verið sviknar
Þær ætla að hefna sín

Í miðborg Reykjavíkur hafa konur stofnað Hefnibandalag. Aðgerðir þess eru frumlegar, fyndnar og stundum hrottalegar. Þær eiga að kenna karlpeningnum að ekkert er hættulegra en kona í hefndarhug.

„Okkur veitir ekki af slíkum sögum, **skemmtisögum** sem greina samtíðina og málfarið, lífsstílinn og tómið.“
Páll Baldvin Baldvinsson, DV

Raðmorðingi gengur laus ...

„Æsispennandi glæpasaga sem gefur lesandanum færi á að taka þátt í að leysa flókna morðgátu“
Jón Yngvi Jóhannsson, Kastljós

„Góð glæpasaga ... þessi lesandi hérna var eldfljótur að gleypa í sig Aftureldingu og naut lestursins í hvívetna.“
Ingvi Þór Kormáksson, bokmenntir.is

„Viktor grípur lesandann traustataki, tekur á rás og gerir sig ekki líklegan til að sleppa.“
Bergsteinn Sigurðsson, Fbl.

FRÁ HÖFUNDI FLATEYJARGÁTU!
Viktor Arnar Ingólfsson

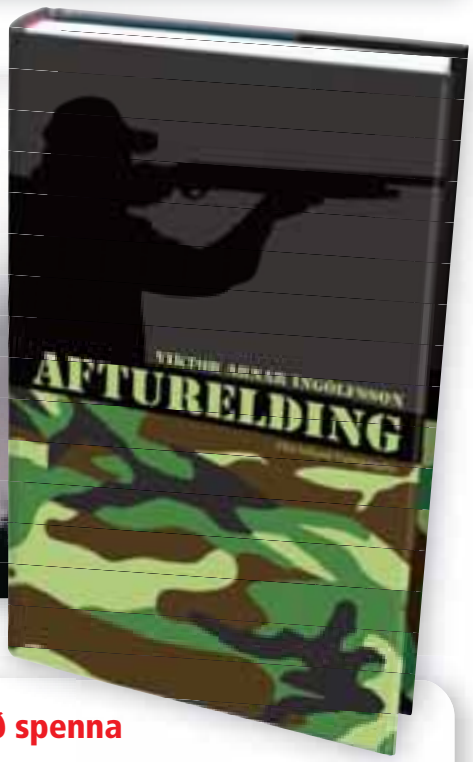

Ævar Örn Jósepsson

Rafmögnuð spenna

„Blóðberg er hörkuglæpasaga þar sem blandað er saman morðrannsókn, samfélagskönnun og húmor í hárréttum hlutföllum.“
Jón Yngvi Jóhannsson, Kastljósið

„Ákaflega snjöll hugmynd sem er unnið vel úr ... fimlega unnin fléttan gerir það að verkum að síðurnar rjúka hjá.“
Gunnþórunn Guðmundsdóttir, bokmenntir.is

„Ekki hægt annað en að mæla eindregið með bókinni.“
★★★★ *Jakob Bjarnar Grétarsson, DV*

„Ævar orðinn einn af aðalsakamálasöguhöfundum landsins, ef ekki sá besti.“
Þórarinn Þórarinsson, Fbl.

Edda
edda.is

HVÍTA HÚSIÐ / SÍA

ORMSSON Í SMÁRALIND 1 ÁRS!

AF ÞVÍ TILEFNI BJÓÐUM VIÐ UPP Á FRÁBÆR
AFMÆLISTILBOÐ
LOKADAGUR Í DAG!
OPIÐ SUNNUDAG FRÁ KL. 13–18

ORMSSON
SMÁRALIND · SÍMI 530 2900

Vinsamlega athugið:
· Öll afmælistilboð á SAMSUNG, PIONEER, LOEWE og SHARP eru einnig í boði í ORMSSON Síðumúla 9.
· Öll afmælistilboð á AEG, TEFAL, SOLIS og EMILIE HENRY eru einnig í boði í ORMSSON Lágmúla 8

Auglýsingastofa Guðrúnar Önnu