CHƯƠNG 1

VÌ SAO PHẢI HỌC LỊCH SỬ?

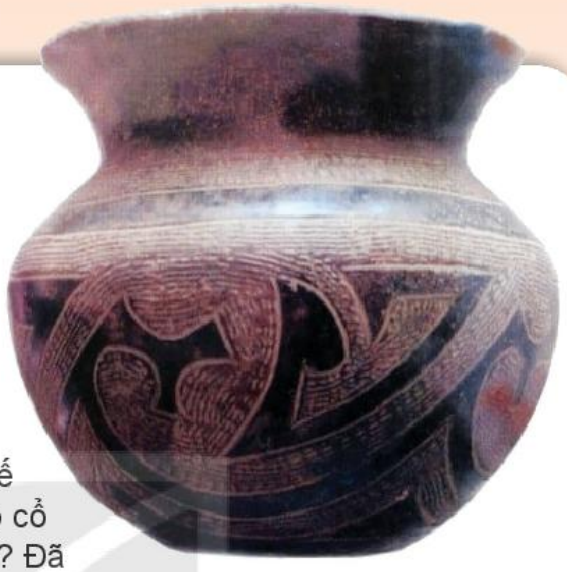

Bình gốm Phùng Nguyên

Hình bên là một bình gốm có niên đại khoảng 2 000 năm trước Công nguyên. Em có biết thế nào là trước Công nguyên? Tại sao các nhà khảo cổ lại phải xác định niên đại của chiếc bình gốm này? Đã bao giờ em tự hỏi: *Lịch sử là gì? Vì sao cần học lịch sử?* Chương này sẽ giúp các em tìm hiểu và giải đáp những băn khoăn đó.

TRONG CHƯƠNG NÀY, EM SẼ ĐƯỢC TÌM HIỂU:

- Lịch sử và môn Lịch sử là gì?
- Vì sao phải học lịch sử và học lịch sử như thế nào?
- Các nguồn sử liệu *hiện vật, chữ viết, truyền miệng, tư liệu gốc,...* trong học tập lịch sử.
- Cách tính thời gian trong lịch sử.

KẾT NỐI TRI THỨC VỚI CUỘC SỐNG

Di tích Đoan Môn – cửa chính phía nam vào Hoàng thành Thăng Long (Số 19C Hoàng Diệu – Hà Nội)

Bài 1

LỊCH SỬ VÀ CUỘC SỐNG

Học xong bài này, em sẽ:

- *Nêu được khái niệm lịch sử và môn Lịch sử.*
- *Hiểu được lịch sử là những gì đã diễn ra trong quá khứ.*
- *Giải thích được vì sao cần học lịch sử.*

Quan sát hình 1, em hãy chỉ ra những điểm thay đổi theo thời gian của máy tính điện tử. Theo em, sự thay đổi theo thời gian như vậy được hiểu là gì?

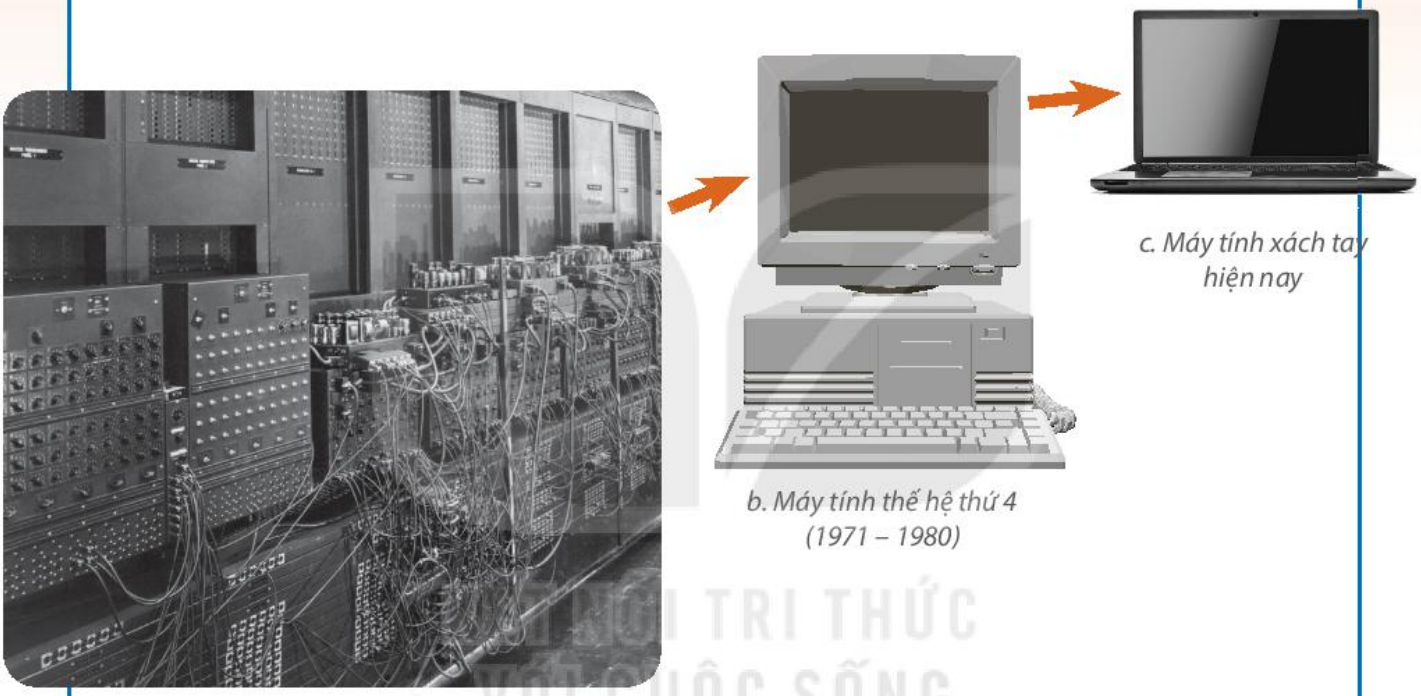

a. Máy tính đầu tiên trên thế giới – ENIAC (1946)

b. Máy tính thế hệ thứ 4 (1971 – 1980)

c. Máy tính xách tay hiện nay

Hình 1. Máy tính điện tử từ khi xuất hiện đến nay

KẾT NỐI TRI THỨC VỚI CUỘC SỐNG

1. Lịch sử là gì?

Máy tính điện tử cũng như mọi sự vật xung quanh chúng ta, cả con người và xã hội loài người đều biến đổi theo thời gian. Sự thay đổi đó chính là lịch sử.

Lịch sử là tất cả những gì đã xảy ra và lịch sử còn được hiểu là một khoa học nghiên cứu và phục dựng lại quá khứ.

Môn Lịch sử là môn học tìm hiểu quá trình hình thành và phát triển của xã hội loài người từ khi con người xuất hiện trên Trái Đất cho đến ngày nay.

? Khái niệm lịch sử được hiểu như thế nào? Nêu ví dụ cụ thể.

2. Vì sao phải học lịch sử?

Kết nối với ngày nay

Ngày 19 – 9 – 1954, tại Đền Hùng (Phú Thọ), Bác Hồ đã căn dặn các chiến sĩ: "Hôm nay gặp các chú ở Đền Hùng có ý nghĩa to lớn vì Vua Hùng là vị vua khai quốc... Các Vua Hùng đã có công dựng nước, Bác cháu ta phải cùng nhau giữ lấy nước".

Học lịch sử giúp chúng ta tìm hiểu quá khứ, tìm về cội nguồn của chính bản thân, gia đình, dòng họ,... và rộng hơn là của cả dân tộc, nhân loại.

Dân ta phải biết sử ta
Cho tường gốc tích nước nhà Việt Nam.

(Hồ Chí Minh)

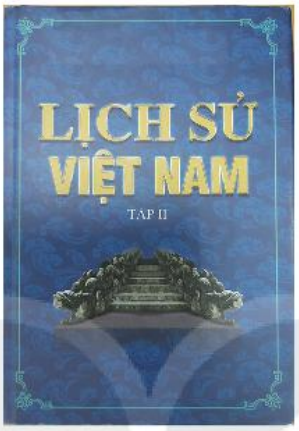

Hình 2. Một số tác phẩm nghiên cứu lịch sử

Học lịch sử còn để đúc kết những bài học kinh nghiệm về sự thành công và thất bại của quá khứ để phục vụ hiện tại và xây dựng cuộc sống mới trong tương lai.

1. Nêu ý nghĩa hai câu thơ trên của Chủ tịch Hồ Chí Minh.
2. Theo em, việc biên soạn các tác phẩm lịch sử (như hình 2) có tác dụng gì?
3. Vì sao phải học lịch sử?

KẾT NỐI TRI THỨC
VỚI CUỘC SỐNG

Luyện tập và Vận dụng

1. Nhà chính trị nổi tiếng của La Mã cổ đại Xi-xê-rông đã nói: "Lịch sử là thầy dạy của cuộc sống". Em có đồng ý với nhận xét đó không? Vì sao?
2. Các bạn trong hình bên đang làm gì? Theo em, việc làm đó có ý nghĩa như thế nào?
3. Hãy chia sẻ với thầy/cô giáo và các bạn các hình thức học lịch sử mà em biết; cách học lịch sử giúp em hứng thú và đạt hiệu quả tốt nhất.

4. Hãy tìm hiểu xem trong lớp có bao nhiêu bạn thích học môn Toán, môn Ngữ văn và môn Lịch sử. Theo em, các bạn thích học những môn khác có cần biết lịch sử không? Vì sao?