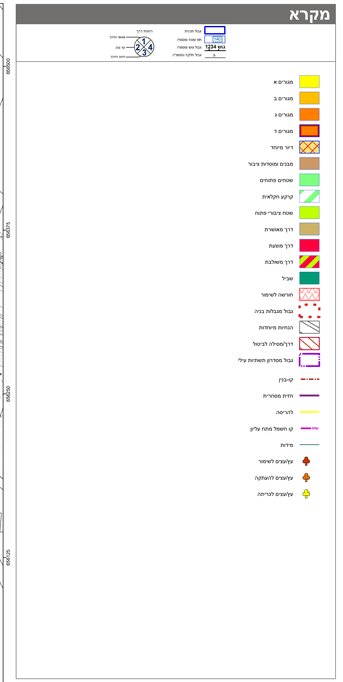


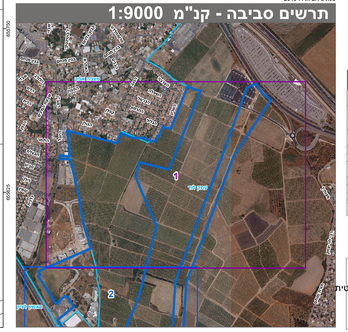
מקרא



תרשים התמצאות - קנ"מ 1:36000



תרשים סביבה - קנ"מ 1:9000



חוק התכנון והבניה, התשכ"ה - 1965
תכנית מתאר מקומית

מס' 455-0812289

בית דגן שכונת האתרוג

תשריט מצב מוצע	גיליון 1 מתוך 3
מחוז	מרכז
מרחב תכנון מקומי	מצפה אפק, ראשון לציון, שדות דן
רשות מקומית	בית דגן, ראשון לציון, שדות דן
ישוב	בית דגן
תכנית בסמכות	מחוזית
איחוד וחלוקה	איחוד ו/או חלוקה ללא הסכמת כל הבעלים בכל תחום התכנית/בחלק מתחום התכנית
היתרים או הרשאות	תכנית שמכוחה ניתן להוציא היתרים או הרשאות
מונה תדפיס התשריט	35
מועד הפקה	04/11/2024 16:10
שטח התכנית	706.568 דונם קנה מידה 1:1250

אישורים

מינהל התכנון
חוק התכנון והבניה, התשכ"ה - 1965
מחוז מרכז
הועדה המחוזית החליטה ביום:
07/02/2024
לאשר את התכנית
07/11/2024
תאריך יו"ר הועדה המחוזית

שמות*

מגיש התכנית	משרד הביטוי והשיכון תאגיד: משרד הביטוי והשיכון
עורך ראשי	יחיאל קורין תאגיד: יחיאל קורין אדריכלים בע"מ
יזם	משרד הביטוי והשיכון תאגיד: משרד הביטוי והשיכון

טבלת גושים וחלקות*

מספר גוש	חלק/ כל הגוש	מספרי חלקות בשלמותן	מספרי חלקות בחלקיותן
6069	חלק	140	
6076	חלק	76, 81-91, 157, 214, 32, 79-80, 107, 152, 203, 213, 304, 324	
6077	חלק	54-53, 58, 62, 24-25, 41, 47, 51-52, 57, 60-61, 64-66	
6078	חלק	3-4, 18, 20, 22, 13-14, 16-17, 19, 21, 23-25, 1, 3-6, 8-12, 27, 23-24, 30	
6079	חלק	2, 25-26, 28-29	
6080	חלק	6-8, 12-13, 15, 25-26, 33, 35, 38, 40, 42-49, 31, 16-24, 11, 45	
6087	חלק	1, 6	
6256	חלק	100, 107-106	
6257	חלק	1, 116-119, 124-127, 135-133	
6274	חלק	135	97-99, 104-105, 117, 125, 124-127, 127, 130-131, 134

* הרשימה המלאה מפורטת בהוראות התכנית / בהוראה שמופיעה בעיקשות ברשימות

הריני מצהיר בזאת כי המפה הטופוגרפית/המצבית המהווה רקע לתכנית זו, נערכה על ידי ביום 03.08.2024 והיא הוכנה לפי הוראות נוהל מבא"ת ובהתאם להוראות החוק ולתקנות המותרים שבתוקף. דיוק הקו הכחול והקדסטר: קו כחול (בלבד) ברמה אנליטית

אלבר נטוביץ'	1004	
שם המודד	מספר רשיון	חתימה

תאריך

מספר תכנית: 455-0812289, מספר גרסת תשריט: 35