חוק התכנון והבנייה, התשכ"ה- 1965
הועדה הארצית לתכנון ולבניה של תשתיות לאומיות

תת"ל 33

מסילה רביעית באיילון

קטע ת"א מרכז-לוד

תכנית לתשתית לאומית

תאום תשתיות

גליון מס' 4 (מקטעים 8-7) מתוך 4

קנ"מ : 2,500 : 1

מחוז: תל אביב,מרכז

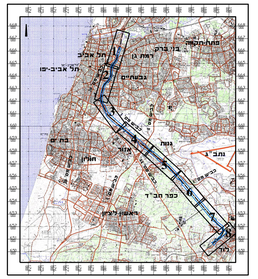
מרחבי תכנון מקומיים:

- ועדה מקומית תל אביב-יפו
- ועדה מקומית רמת גן
- ועדה מקומית גבעתיים
- מרחב תכנון מחוזי-מקומי (מחוז ת"א)
- ועדה מרחבית אור יהודה-אזור
- ועדה מרחבית מצפה אפק
- ועדה מקומית עמק לוד
- ועדה מקומית לוד

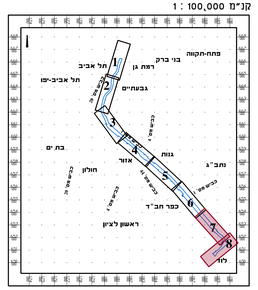
חותמת מוסד התכנון :

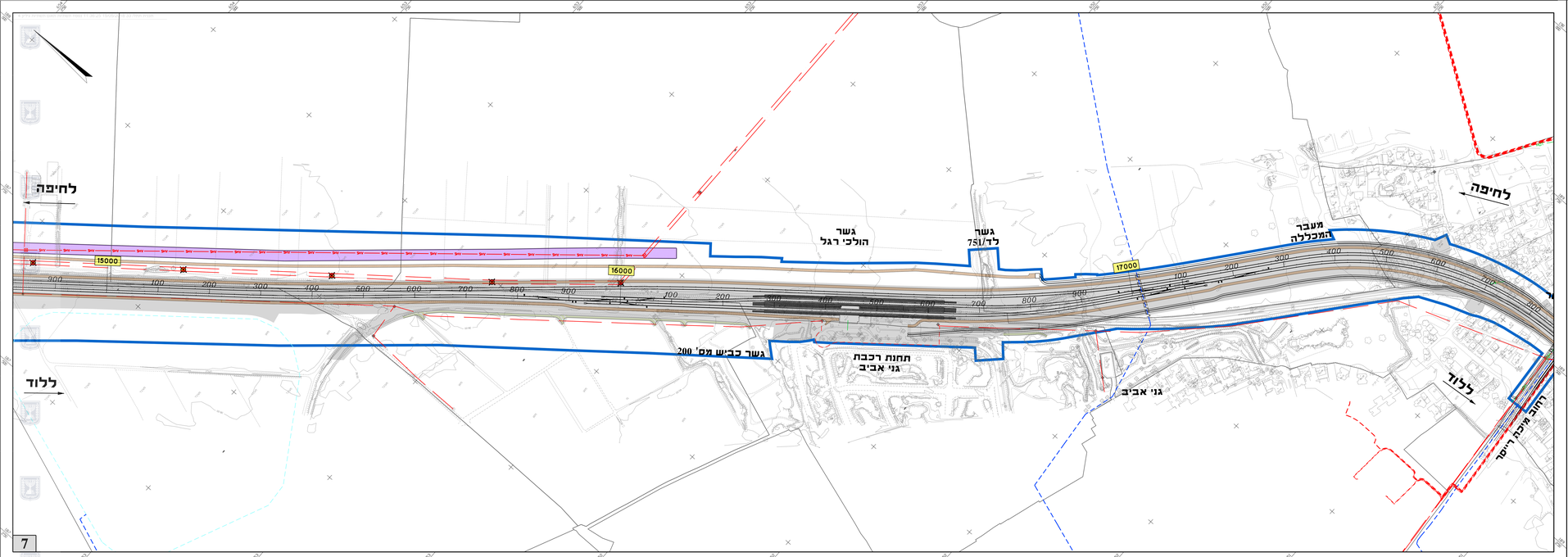
שלב: אישור תכנית מהדורה: 15 תאריך: 25.04.2018

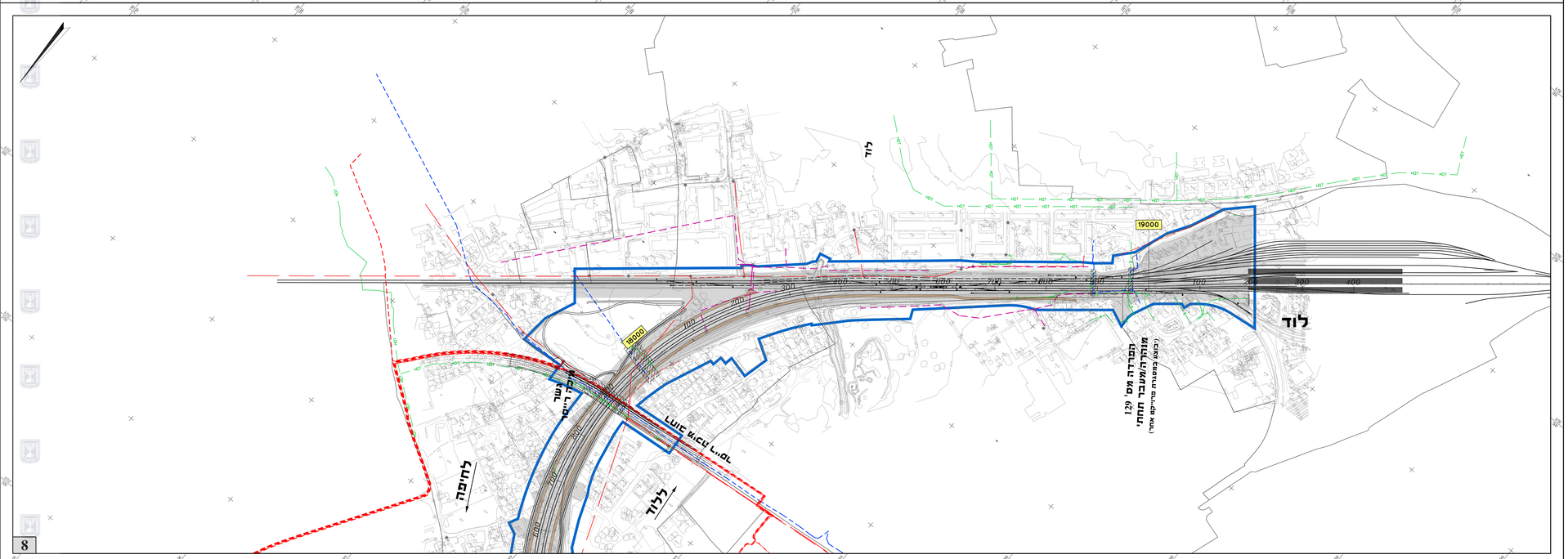
תרשים סביבה :
קנ"מ : 100,000 : 1



מפת מפתח :
קנ"מ : 100,000 : 1







מקרא :

- גבול תכנית תת"ל 33
- שמח רצועת רכבת מוצע
- ציר מסילת רכבת
- רציף
- 104000 מס' תחך/ק"מ
- דרך שרות מתוכננת
- גבול גוש
- 6974 מס' גוש

תשתיות:

- אתר ארכיאולוגי
- קו מתח עליון ע"י קרקע
- קו מתח עליון ע"י לביטול
- עמודי תשמל קיימים לביטול
- עמודי תשמל להעתקה
- קו מתח גבוה ע"י קרקע
- קו מתח גבוה תת קרקעי קיים
- קו מתח נמוך תת קרקעי קיים
- קו דלק קיים
- קו תאורה תת קרקעי קיים
- קו ביוב אגודן קיים
- קו מוקיה אגודן קיים
- קו גז קיים
- קו בזק קיים
- קו רוט קיים
- קו סלקום קיים
- קו פרסונ קיים
- קו מהנרות קיים
- קו מי שיכחון קיים
- קו ניקוז קיים
- מוביל ניקוז קיים
- מהנרת תשמל מ"ג
- קו ביוב מתוכנן
- קו מתח עליון ע"י מוצע
- עמוד תשמל מוצע
- קו מוטה מתוכנן
- קו מהנרות מתוכנן
- סימון חציית רכבת
- רצועה מתוכננת לאיגודן מיקום מערכות משולבי
- רצועה מתוכננת לחת"י
- תכנון על ידי האחרים

הריני מצהיר בזאת כי מידות המפה המשוואיות המצוינות המהוות נקו המוכנות זו, נערכו על ידי בים
וזהא הכנה לפי הוראות נוהל מקצוע וכהאים להוראות החוק והתכנות הסידרים שבתוקף.
ריק הנו הכחול והנקטנו מדידה גרפית, נו נחול נכבלו גרפי אנליטית, מדידה אנליטית מלאה גרפית הנקל הנו הכחול

שם המודד	מספר רישיון	חתימה	תאריך

מדינת ישראל משרד האוצר	חתימה וחותמת				
הועדה הארצית לתכנון ולבנייה של תשתיות לאומיות					
נציג קרטע	חתימה וחותמת				
מדינת ישראל ואחרים					
יועץ הסביבה	חתימה וחותמת				
מנהל מרחב	חתימה וחותמת				
	שם:	עיריה	תפקיד:	טל' נייד:	כתובת:
	שם:	עבודה	מחלקה:	טל' נייד:	כתובת:
	שם:	מחלקה	טל':	דוא"ל:	
עורך התכנית	חתימה וחותמת				
	שם:	אבקה	תפקיד:	טל' נייד:	כתובת:
	קרי רגם קיים	מחלקה	טל':	דוא"ל:	
	שם:				
מודד מימנד	חתימה וחותמת				
קבוצת דמסד	שם:	נציגות	תפקיד:	טל' נייד:	כתובת:
		עמוד	טל':	דוא"ל:	