Université de Poitiers | Campus de Niort

iut POITIERS NIORT CHÂTELLERAULT

LA SEYNE-SUR-MER

BUT Science des données Niort

SAÉ - Présentation en Anglais d'un territoire économique et culturel

La Seyne-sur-Mer et Menzel Bourguiba : deux villes méditerranéennes entre héritage maritime et modernité

Basile Datin
Tiphaine Ducret
Thélio Dervieux

Année 2025-2026

Éric Payet– Anglais
Hélène Bieber – Communication

Plan de la présentation

I. La Seyne-sur-Mer : une ville entre mer, histoire et jeunesse

A. Une ville maritime et historique
B. Un patrimoine culturel vivant
C. Une ville moderne et connectée

II. Menzel Bourguiba (Ferryville) : un héritage industriel au cœur de la Méditerranée

A. Une ville industrielle et méditerranéenne
B. Une économie en développement
C. Le numérique, moteur du futur

I. <u>La Seyne-sur-Mer :</u>
<u>une ville entre mer, histoire et jeunesse</u>

A. Une ville maritime et historique
B. Un patrimoine culturel vivant
C. Une ville moderne et connectée

II. Menzel Bourguiba (Ferryville) : un héritage industriel au cœur de la Méditerranée

A. Une ville industrielle et méditerranéenne
B. Une économie en développement
C. Le numérique, moteur du futur

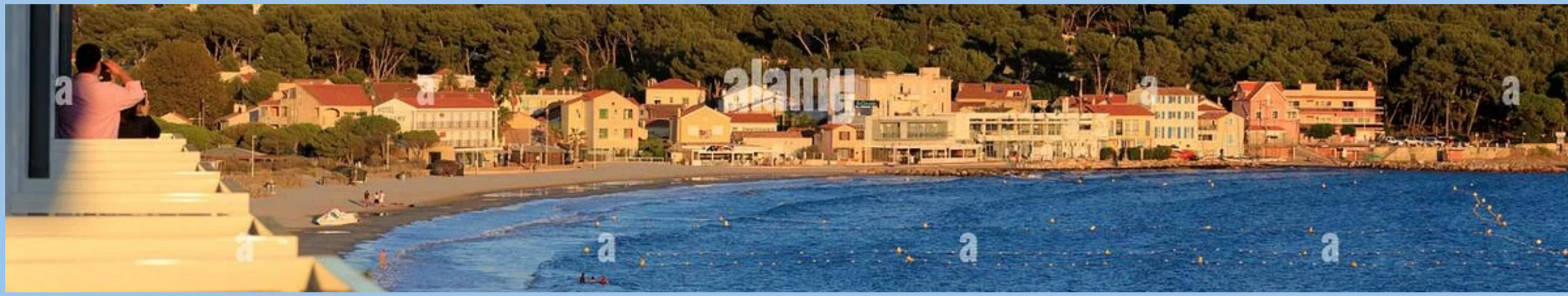

La Seyne-sur-Mer

Entre mer, histoire et jeunesse

Une ville marquée par son histoire maritime

1 De la pêche à l'industrie

Village de pêcheurs jusqu'au XVIIIe siècle

2 Industrialisation

Transformation de La Seyne en chantier naval

3 Fermeture des chantiers en 1987

Tournant crucial vers la culture, le tourisme et l'écologie.

Les anciens chantiers navals : cœur industriel réhabilité en espaces culturels et symbole du renouveau.

Un patrimoine vivant : trois visages d'une ville

Identité de la ville à travers son architecture et son patrimoine, témoins de son évolution.

Les Sablettes

Fort Napoléon

Quartier Tamaris

Une ville moderne, jeune et connectée

→ Éducation et innovation

Campus Connecté, INSPE, BTS variés favorisant l'emploi.

→ Ville durable

Écoquartiers, pistes cyclables et navettes maritimes

→ Jeunesse numérique

FabLab, coworking et loyers attractifs

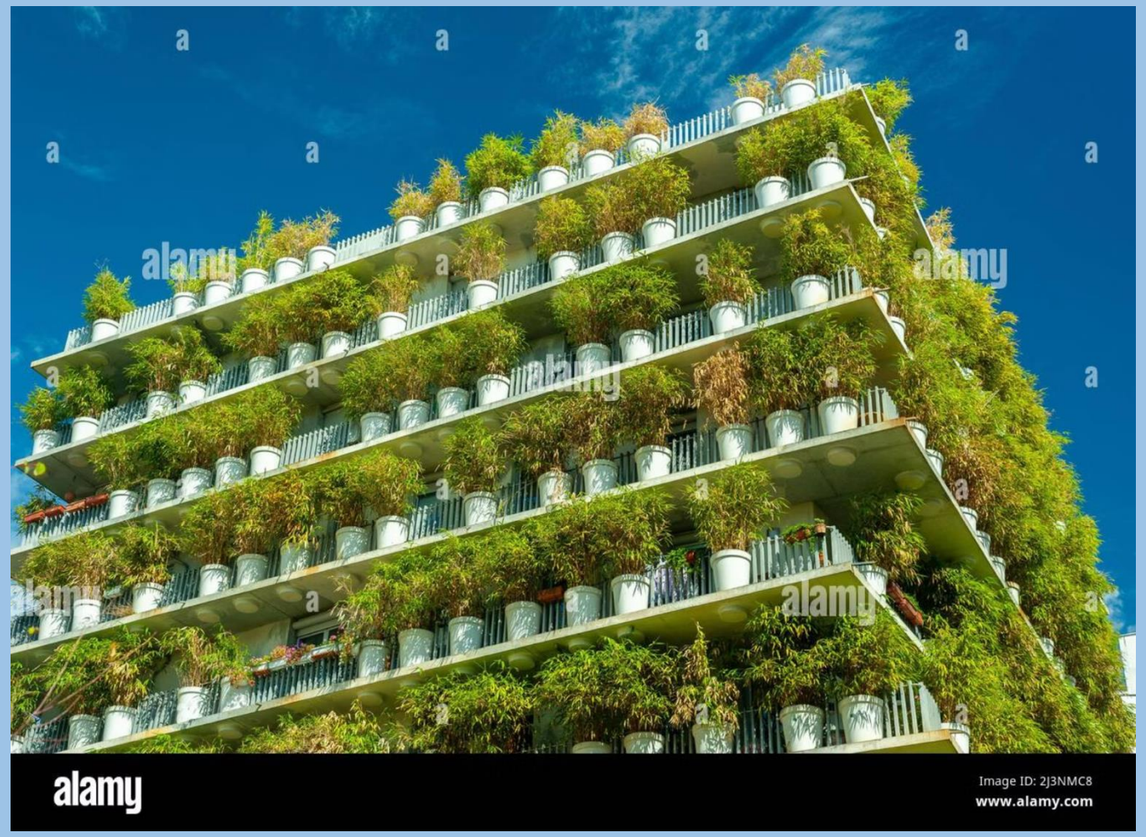

Écoquartier Porte Marine : symbolise l'engagement de La Seyne vers une urbanisation durable

I. La Seyne-sur-Mer: a city of sea, history, and youth

A. A maritime and historical city
B. A living cultural heritage
C. A modern and connected city

II. <u>Menzel Bourguiba (Ferryville): an industrial heritage in the heart of the Mediterranean</u>

A. An industrial and Mediterranean city
B. A developing economy
C. Digital technology as a driver for the future

Menzel Bourguiba

An industrial heritage in the Mediterranean

Strong industrial origins

1 Formerly Ferryville

1881 under French protectorate; workers'housing purpose

2 Major naval shipyard

Naval shipyard, 1897 construction ; major Mediterranean industrial hub

3 Post-1956 independence

Renaming to Menzel Bourguiba ; shipyard-centered city identity

Port and shipyards ; strategic industrial hub of northern Tunisia

A Dynamic Developing Economy

→ **Naval and mechanical industry**

ship repair, metalwork, boilerwork, electricity

→ **Trade and services**

Strategic port platform ; regional logistics hub

→ **Skill development programs**

Digital and industrial maintenance centers

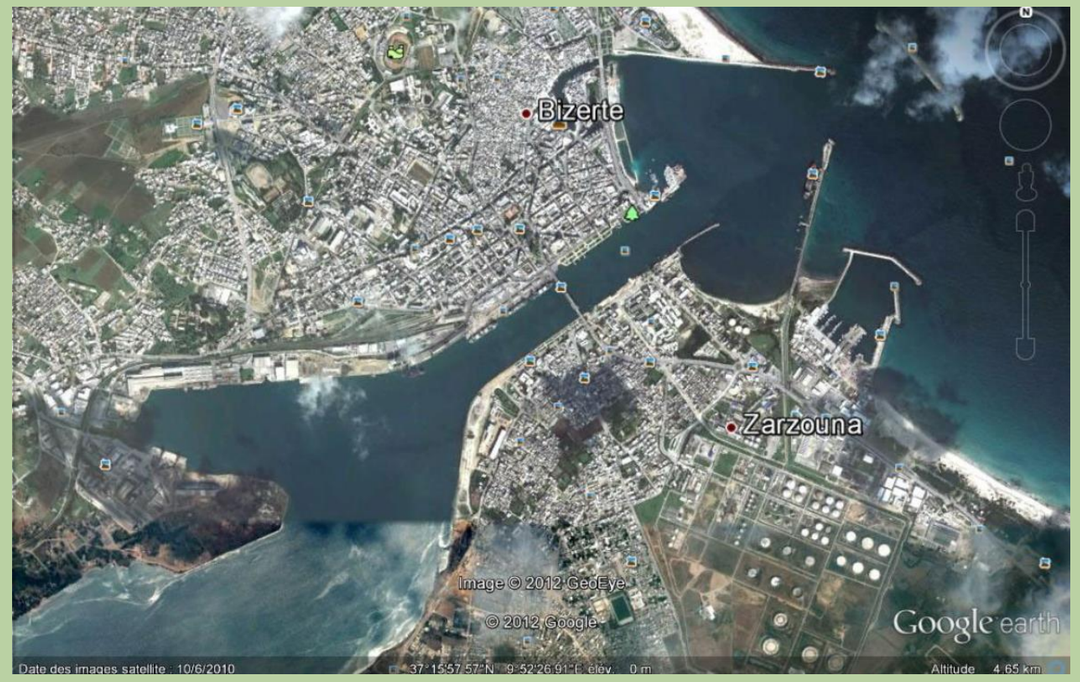

Urban growth since 1970 ; population around 50,000 inhabitants

Digital Sector: Driver of the Future

- **System and network administration**

Infrastructure security and management.

- **Web and AI development**

Application design and data analysis.

- **Cybersecurity**

Data protection against digital threats.

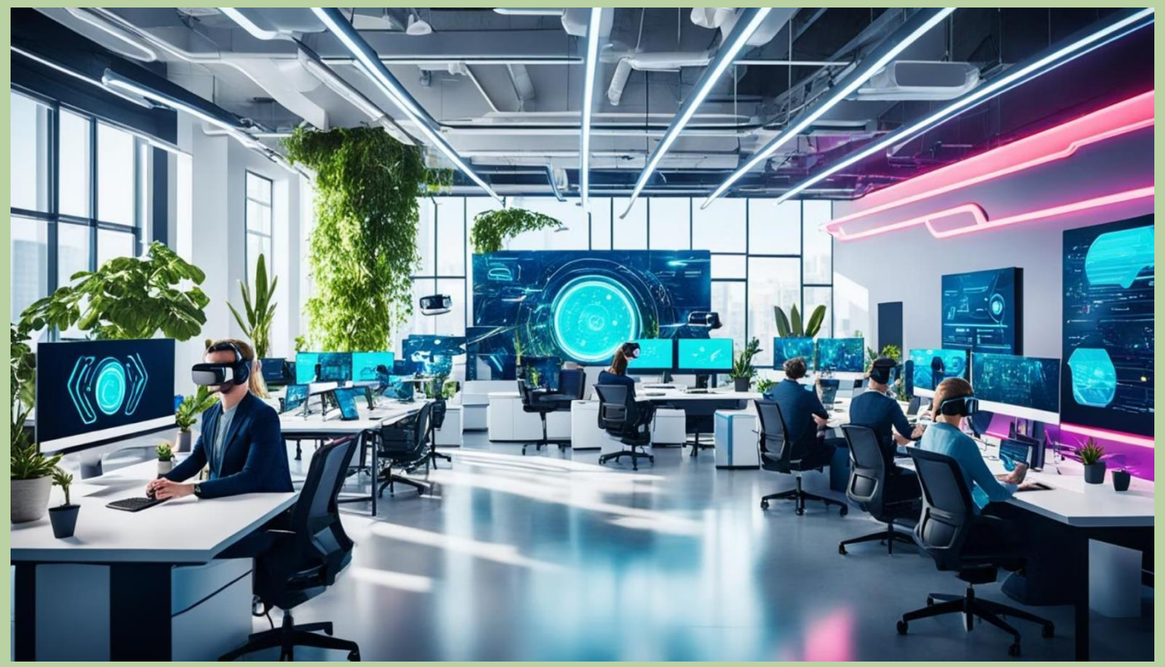

Digital transition : connected city with international training partnerships and qualified employment