防水验收图片示例			
验收项目	具体说明	通过样图✅	整改样图❌
防水材料	材料品牌与施工合同中约定一致		
卫生间泛水坡度	地面放水试验，水应聚集地漏排出，瓷砖、地面应无明显积水		
防水区域基层处理	墙面基层平整、清理干净、无杂物、无空鼓、无起砂、无针孔孔洞、无开裂等问题。		

防水涂刷	阴角、管根、门槛石侧面涂刷附加层，“十”字纵横涂刷	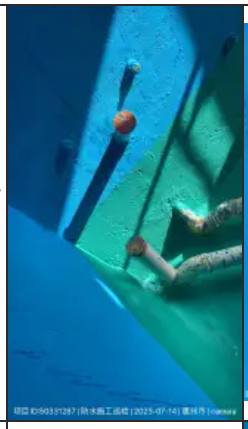	
防水工程量	防水已按要求，涂刷完毕，涂膜已实干		
二次排水	是否设置二次排水，蹲厕嵌入区域的防水层是否完整	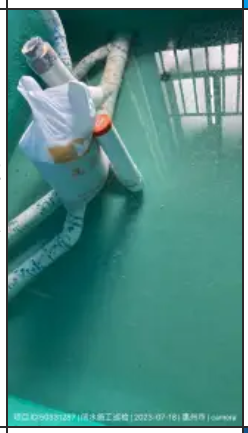	无图
防水涂膜	膜厚均匀，无透底、漏刷现象		
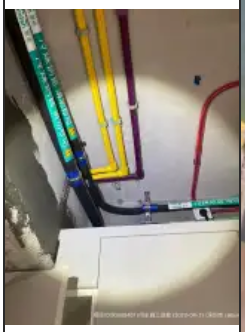
卫生间墙面防水层高度	地面满刷，厨房、阳台墙上延伸300mm；卫生间墙面涂刷高度≥1800mm		
厨房、阳台墙面防水层高度	通常地面满刷，厨房、阳台墙上延伸300mm；		
厨房、卫生间地面闭水实验	应做不少于24时，关联区域（楼下反顶、相邻墙角）无渗漏