# Songdans frå Østfold

**Innhald:**


| | |
|---|---|
| Vesle Petter | 3 |
| Voggevise fra Ullerøy | 4 |
| En liten gut ifra Tistedalen | 5 |
| Kattugla | 6 |
| Gjæte vel | 7 |

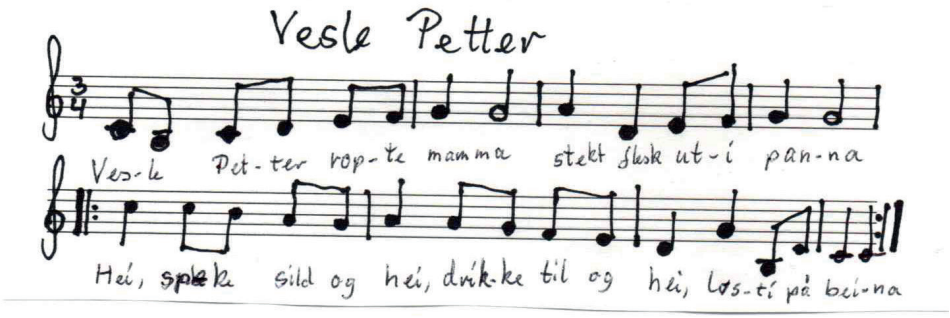


Vesle Petter, ropte mamma, stekt flesk uti panna

Hei, spekesild og hei, drikke til og hei, løsti på beina.

Hei, spekesild og hei, drikke til og hei, løsti på beina.

Dansemåte: 4 Kvilesteg, Parvis rundt på stedet med samdanstak 4 fra springar. Dans 4 steg fra springar rundt på stedet. (Begge, høyre, høyre)

# Voggevise fra Ullerøy, Østfold

## Stakkars liten gjetærgutt

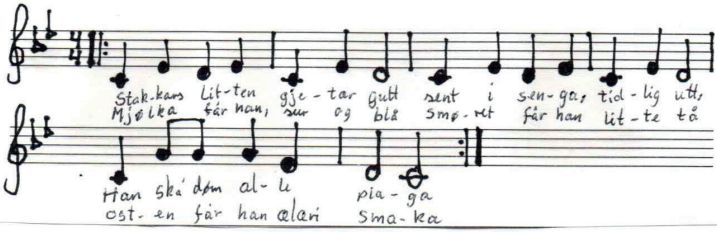


**Stakkars litten gjetærgutt,**

**sent i senga, tidlig utt,**

**han ska' døm alle plaga.**

**Mjølka får han, sur og blå,**

**smøret får han litte tå,**

**osten får han ælæri smaka.**

Dansemåte: Attersteg de to første linjene .

3. linje: slipp handtaket og jenta går forbi guten med ansiktet vendt mot han. 4 gåsteg.

Neste vers: Attersteg to linjen så går guten forbi jenta på samme måte som i første vers.

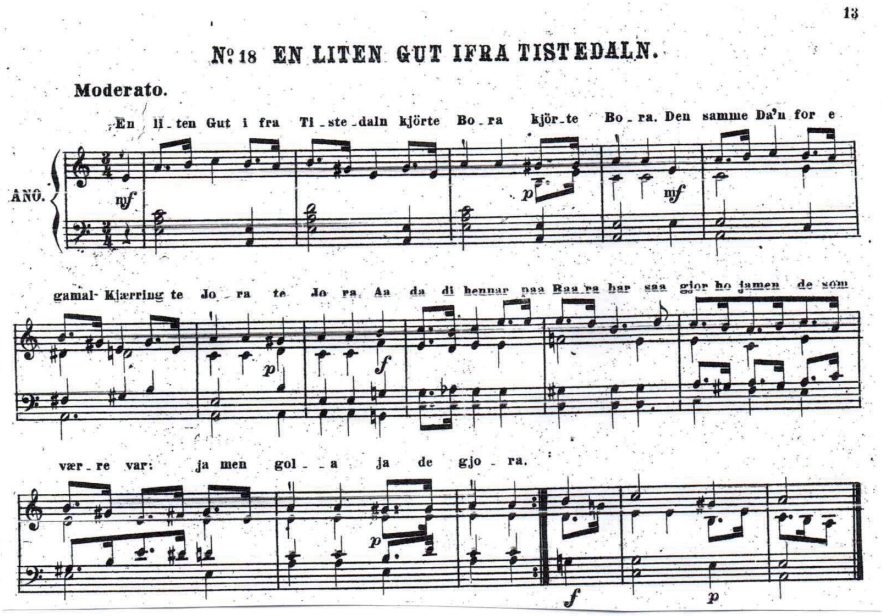


En liten Gut ifra Tistedal'n kjørte Bora, kjørte Bora.

Den samma Da'n for e gammal Kjærring te Jora, ja te Jora

Aa da di hennar paa Baara bar, saa gjor ho jammen det som verre var.

Jammen gol a, ja det gjora.

Melodi og dansemåte er den same som «Hu hei, Kor er det vel friskt og lett»

Disse to dansene ble laget av deltakere på en kveld med sang og dans fra Østfold. Sunniva Berg sang først en del sanger fra Østfold. Disse to sangene ble lært av de som var der og deltakerne gikk så i grupper for å lage en enkel dansemåte. Og her er resultatet:

## Kattugla

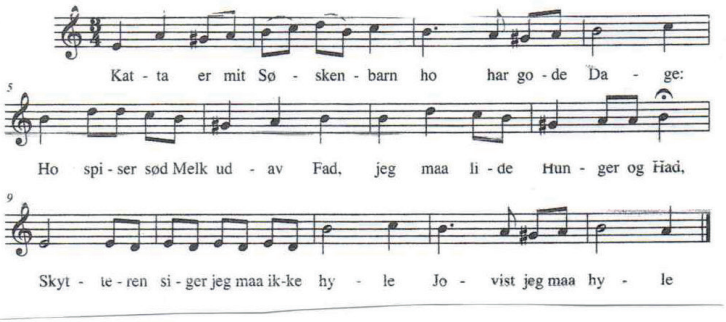


Katta er mit Søskendbarn, ho har gode Dage:

Ho spiser sød Mjølk utav Fad

Eg maa lide Hunger og Had.

Skytteren siger eg maa ikkje hyle

Jovist eg må hyle.

Dansemåte: Kvilesteg de tre første linjene. (4 kvilesteg)

4. linje: Slipp fremmed partner, guten bakover, jenta forover rundt på stedet. 8 Gåsteg

5. linje: jenta rundt under armen mot guten, guten trør på stedet. Tramp i gulvet på siste tone. (5 gåsteg +tramp)

Visa finnes også i andre varianter i Østfold.

## Gjæte vel!

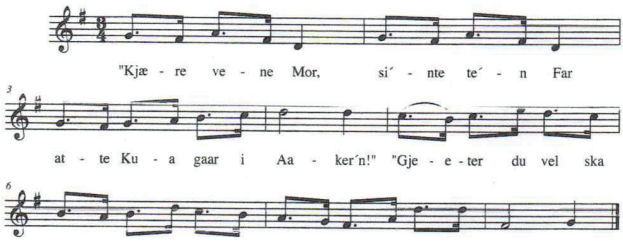


«Kjære vene Mor, si'nte te'n Far,

atte Kua gaar i Aaker'n»

«Gjeter du vel, ska du faa Eftasvel,

men ellers ske du faa taa Paaken!"

Dansemåte: Kvilesteg de tre første linjene. (3 kvilesteg)

4. linje: alene rund på stedet (6 gåsteg), klapp i hendene på siste tone.

Begge visene er skrevet ned av Ole Bjerke i 1881. Han var skolelærer og organist i Våler, og forstod at den folkelige sangen var verdt å ta vare på.

Visene står i heftet «Skråkk» utgitt av Østfold musikkråd, samt utgitt på CD-en med same navn.