Báo cáo Problem 2

Team Alpha

To Quang Huy
B0233
tohuy2710@gmail.com

Vu Manh Cuong
B0230
hd.vumanhcuong@gmail.com

Phan Thi Ngoc Hang
B0018
ngochang2109lhp@gmail.com

Lời nói đầu

Thị trường chứng khoán **Việt Nam** mang đặc thù chịu ảnh hưởng mạnh bởi tâm lý nhà đầu tư và **diễn biến vĩ mô**.
Trong bối cảnh đó, phương pháp của chúng tôi hướng tới việc **lựa chọn cổ phiếu lướt sóng ngắn hạn** với kỳ vọng **lợi nhuận cao,** đồng thời vẫn đảm bảo **an toàn cho nhà đầu tư** nhờ **ứng dụng LLM** trong việc cập nhật và phân tích kịp thời các thông tin vĩ mô.

Các đề mục

01 **Tổng quan**
Workflow của chiến lược

02 **Triển khai**
Cụ thể các bước trong chiến lược

03 **Code**
Source code được Implement và hướng dẫn chạy

04 **Backtest**
Kết quả Backtest và các vấn đề liên quan

05 **Insight**
Phân tích insight chiến lược và khả năng phát triển

01

Tổng quan

Workflow tổng quan thông qua sơ đồ

01 Tổng quan

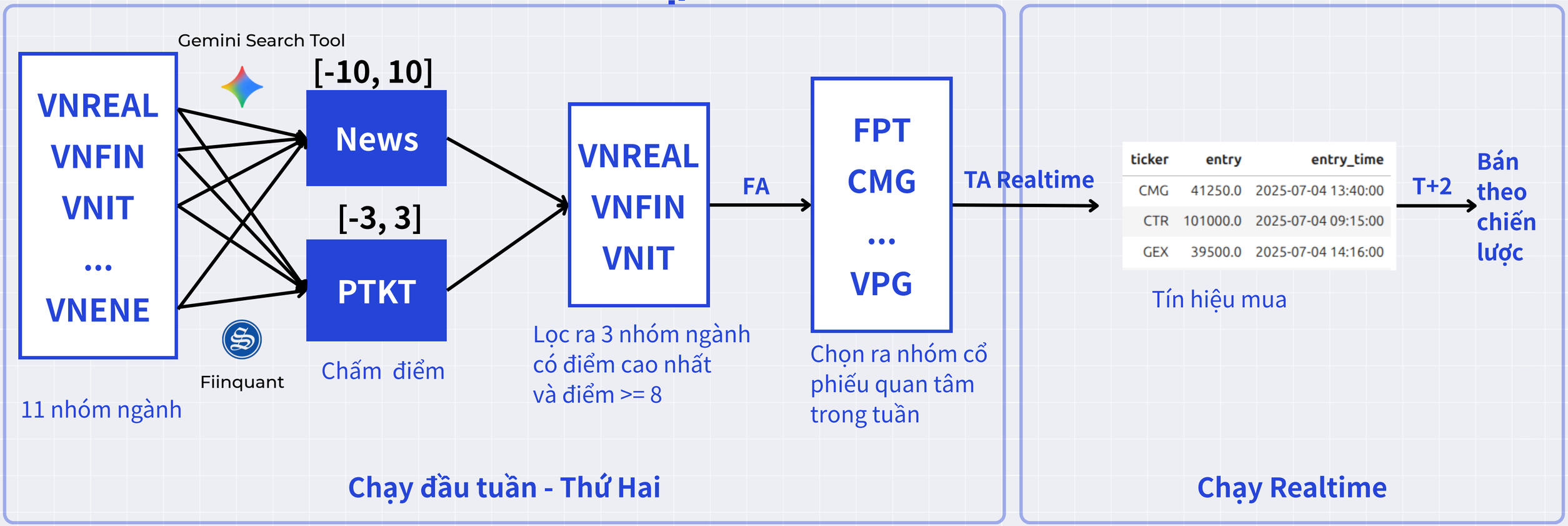

Sơ đồ tổng quan chiến lược

Chiến lược chia làm 2 bước lớn:
Bước 1: Chọn nhóm cổ phiếu quan tâm trong tuần
Bước 2: Chạy Realtime, TA để xác định điểm mua/bán theo chiến lược

02

Triển khai

Chi tiết chiến lược

Bước 1: Xác định nhóm cổ phiếu quan tâm trong tuần

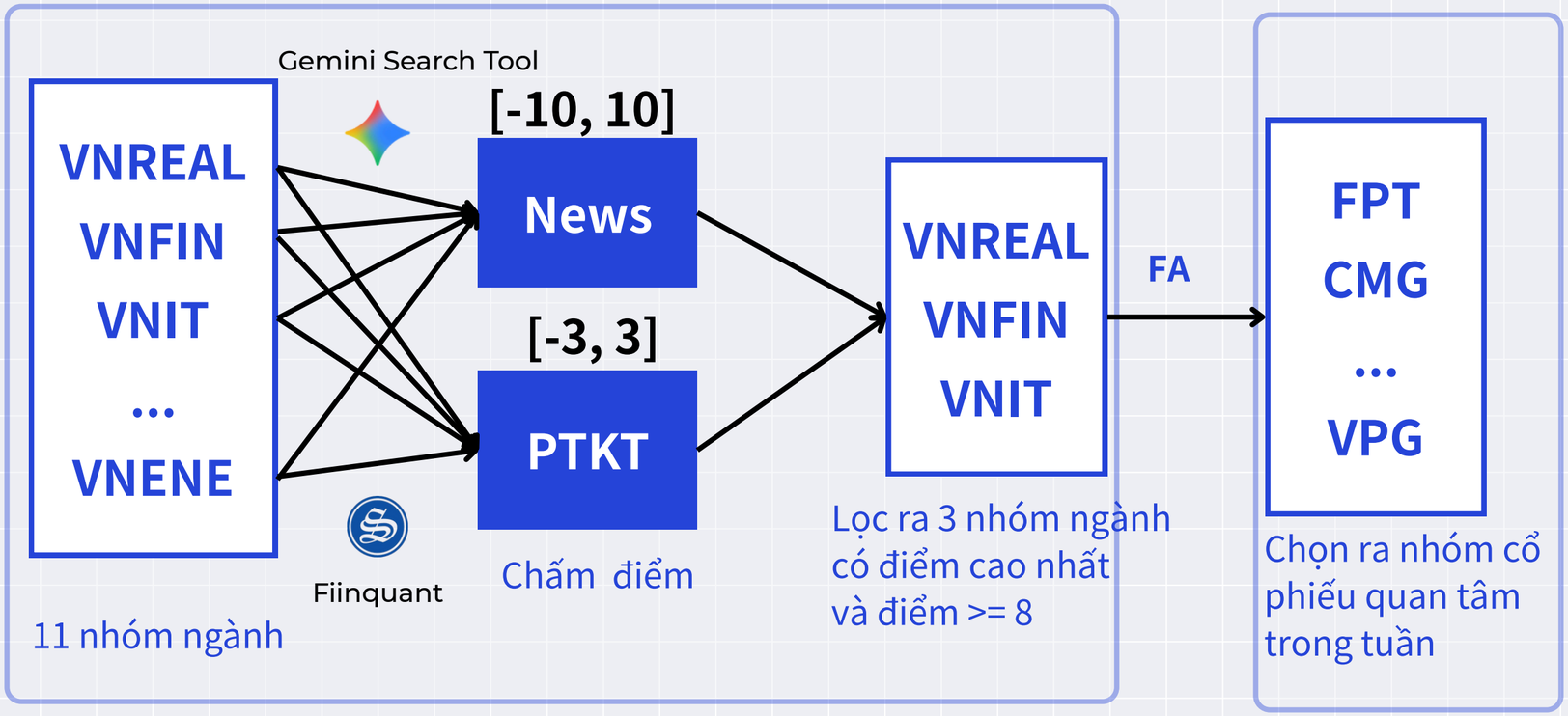

Để xác định các cổ phiếu tốt, ta chia bước này được chia làm 2 phrase:

- Bước 1.1: Xác định top 3 ngành được đánh giá cao trong tuần tới
- Bước 1.2: Lọc ra các cổ phiếu tốt từ các nhóm ngành đó

Bước 1.1: Xác định top 3 ngành được đánh giá cao

Để xác định được top 3 ngành , ta tính Sector Score

Sector Score = Macro Score + TA Score

Trong đó:

Macro Score:
Điểm về tin tức, đánh giá vĩ mô và tâm lý thị trường

TA Score:
Điểm về phân tích kỹ thuật

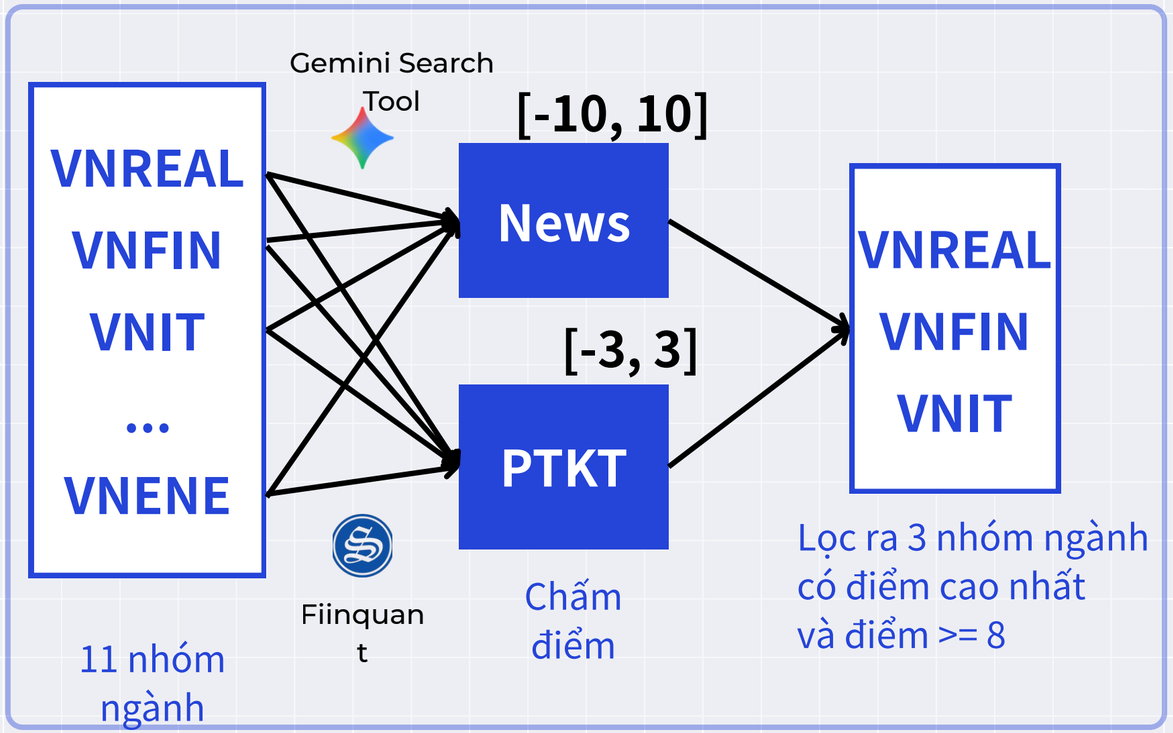

Bước 1.1: Xác định top 3 ngành được đánh giá cao

Sector Score = Macro Score + TA Score

Macro Score:

- Được chấm theo thang -10 đến 10
- Sử dụng Gemini cùng Search Tool để tìm tin tức vĩ mô và nhận định tuần tới từ giới đầu tư cho **TỪNG NHÓM NGÀNH CỤ THỂ**:

→ Nhận định từ các bài báo, bài viết từ chuyên gia, trang báo, ... Sau đó đánh giá tên tin tức vĩ mô tìm được theo thang điểm -10 đến 10

Prompt

Hãy tìm kiếm và tổng hợp các NHẬN XÉT của BÁO CÁO PHÂN TÍCH TỪ CÁC BÁO, NHÀ ĐẦU TƯ, CHUYÊN GIA liên quan đến Chứng khoán Việt Nam nhóm ngành Công nghệ thông tin trong giai đoạn tuần tiếp theo.

response_search

Dựa trên nhận định sau, hãy đánh giá tâm lý chung về Chứng khoán Việt Nam trong nhóm ngành Công nghệ thông tin
Thang điểm: -10 (rất tiêu cực) đến +10 (rất tích cực).

NHẬN ĐỊNH:
{response_search.text}

Yêu cầu:
Trả về kết quả dưới dạng JSON với 2 trường:
- "summary": tóm tắt ngắn gọn tâm lý chung
- "score": điểm số (-10 đến 10)
"""

```
{
  "summary": "Nhà đầu tư đang có tâm lý khá tích cực đối với nhóm ngành Công nghệ thông tin nhờ kỳ vọng vào nhu cầu chuyển đổi số và tăng trưởng lợi nhuận ổn định, dù vẫn còn thận trọng trước biến động chung của thị trường.",
  "score": 6
}
```

Bước 1.1: Xác định top 3 ngành được đánh giá cao

TA Score:

Được chấm theo thang -3 đến 3
Nến được lấy theo tuần.
Logic đưa ra như bảng bên:

- RS phản ánh sức mạnh giá tương đối, qua đó cho phép nhận diện cổ phiếu hoặc nhóm ngành đang có diễn biến vượt trội hoặc kém hơn so với mặt bằng chung.
- MFI_14 kết hợp giữa biến động giá và khối lượng, từ đó cung cấp tín hiệu trực tiếp về cường độ mua – bán, cũng như khả năng duy trì hay suy yếu của dòng tiền.

Việc phối hợp hai chỉ báo này giúp xác định xu hướng dòng tiền.

Score	Trạng thái	Điều kiện chính	Ý nghĩa
3	Inflow mạnh	(rs > 0) và MFI ≥ 80	Dòng tiền cực mạnh, lực mua áp đảo, xu hướng tăng rõ rệt.
2	Inflow bền vững	(rs > 0), 40 ≤ MFI < 80, MFI_chg ≥ 0	Dòng tiền vào đều đặn, xu hướng tăng bền vững.
1	Phân phối	(rs > 0), 40 ≤ MFI < 80, MFI_chg < 0	Có áp lực chốt lời, dòng tiền rút dần dù giá vẫn giữ được sức mạnh.
-3	Outflow mạnh	(rs < 0) và MFI ≤ 20	Dòng tiền thoát ra mạnh, rủi ro cao, xu hướng giảm rõ rệt.
-2	Outflow	rs < 0), 20 < MFI < 60, MFI_chg < 0	Xu hướng bán tháo tiếp diễn, áp lực giảm giá duy trì.
-1	Hồi phục	(rs < 0) nhưng MFI ≥ 60 hoặc MFI_chg > 0	Có tín hiệu hồi phục, dòng tiền quay lại dù giá chưa bứt phá.
0	Trung lập	Các trường hợp khác	Thị trường chưa rõ xu hướng, cần theo dõi thêm.

Bước 1.1: Xác định top 3 ngành được đánh giá cao

Sector Score = Macro Score + TA Score

- **Lọc điều kiện:** Chỉ giữ lại các ngành có tổng điểm ≥ 8, đảm bảo phản ánh ngành có triển vọng tích cực.
- **Chọn Top 3:** Trong số các ngành đủ điều kiện, sắp xếp theo điểm giảm dần và chọn 3 ngành dẫn đầu.
- Nếu có các ngành bằng điểm, chọn sao cho vẫn duy trì ngưỡng Top 3.

Insight Phrase 1:

- Yếu tố **vĩ mô** đóng vai trò nền tảng, xác định bối cảnh chung của thị trường thông qua các biến số kinh tế như lãi suất, tỷ giá, chính sách tài khóa – tiền tệ, và xu hướng dòng vốn quốc tế. **Điều này đặc biệt quan trọng với thị trường chứng khoán Việt Nam, vốn có độ nhạy cao trước biến động kinh tế vĩ mô và tin tức.**
- Chỉ báo **RS** và **MFI_14** cung cấp góc nhìn định lượng về sự dịch chuyển của dòng tiền, qua đó nhận diện các ngành thực sự thu hút hay bị rút vốn.

Sự kết hợp này thể hiện quan điểm rằng xu hướng bền vững chỉ xuất hiện khi có sự cộng hưởng giữa bối cảnh vĩ mô thuận lợi và dòng tiền thực sự chảy vào thị trường. **Trong khi yếu tố vĩ mô xác định "tại sao" thị trường hoặc ngành có thể tăng trưởng, thì RS và MFI_14 trả lời cho câu hỏi "dòng vốn đang dịch chuyển đi đâu".**

Vấn đề:

- Chúng tôi sử dụng ngưỡng >= 8 để xác định ngành tốt. Tuy nhiên, con số này có thể điều chỉnh theo khẩu vị đầu tư của nhà đầu tư.

- Một số vấn đề khác được trình bày trong phần insight cuối bản trình bày này.

Bước 1.2: Xác định cổ phiếu quan tâm

Để xác định được các cổ phiếu tốt, ta sử dụng phân tích cơ bản và phân tích kỹ thuật :

Giá cổ phiếu > 7.000 VNĐ

Loại bỏ nhóm penny có rủi ro cao, hạn chế tình trạng biến động bất thường hoặc dễ bị thao túng.

Thanh khoản ≥ 50.000 cổ phiếu/phiên

Đảm bảo khả năng mua – bán thuận lợi, tránh rủi ro kẹt hàng và khó thoát vị thế.

ROE > 10%

Thể hiện hiệu quả sinh lời trên vốn chủ sở hữu. Mức yêu cầu được hạ thấp hơn so với đầu tư dài hạn vì mục tiêu lướt sóng không quá tập trung vào nền tảng lợi nhuận bền vững.

Debt/Equity < 100%

Kiểm soát mức độ rủi ro tài chính. Doanh nghiệp cần duy trì cấu trúc vốn lành mạnh, không quá gánh nặng nợ, giúp giảm thiểu nguy cơ mất cân đối dòng tiền.

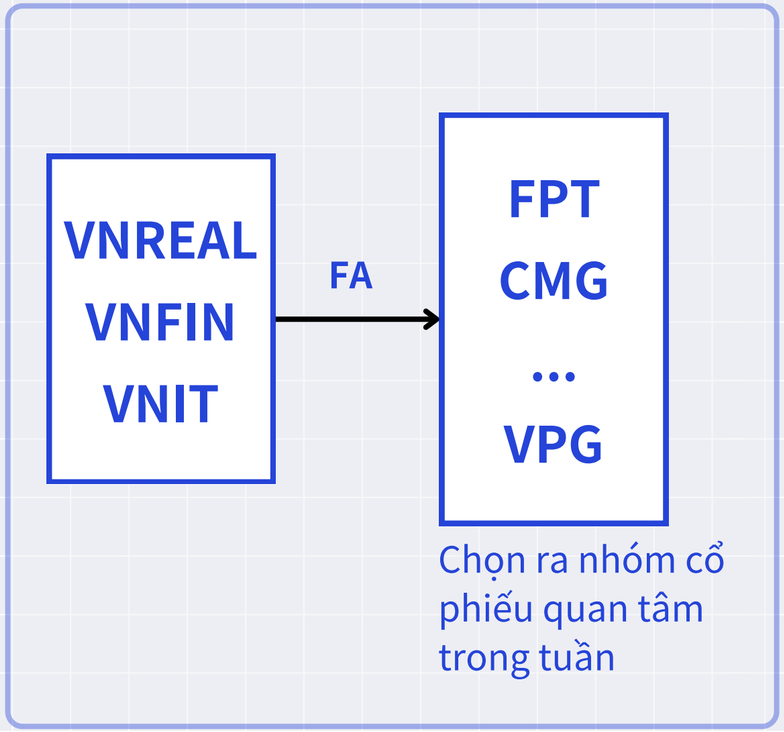

Bước 2: Xác định điểm mua/bán

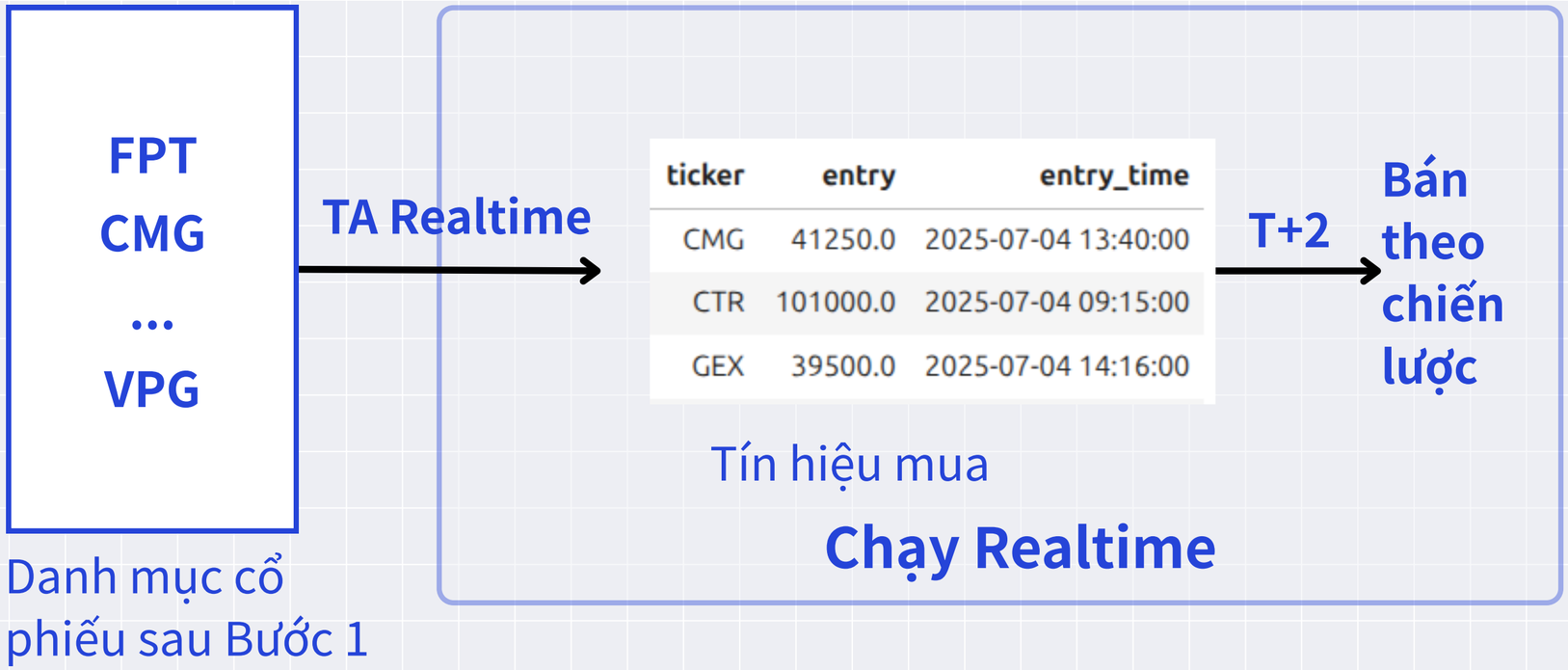

Bước này được chia làm 2 phrase:

- Bước 2.1: Xác định điểm mua
- Bước 2.2: Chiến lược chốt lời

Bước 2.1: Xác định điểm mua

Bước 1. Xác định xu hướng lớn qua ADX_Week (khung Weekly)

- Nếu ADX_week ≤ 25 → Loại bỏ (thị trường sideway, không nên giao dịch).
- Nếu ADX_week > 25 → Giữ lại (được phép trade theo xu hướng chính).

Bước 2. Xác định tín hiệu Daily trong xu hướng đó

2.1. Breakout trade (ADX_day > 25)

Điều kiện:
Price > EMA20 và Price > EMA50 (uptrend ngắn hạn xác nhận).
MACD_line > Signal_line (momentum xác nhận).
Volume_today > SMA(Volume,20) (breakout có dòng tiền hỗ trợ).
Kết quả:
Nếu thỏa tất cả → Signal = BUY breakout.
Nếu breakout nhưng Volume_today ≤ SMA(20) → Bỏ qua (tránh false breakout).

2.2. Pullback trade (BUY dip) (ADX_day < 20 & ADX_week > 25)

Điều kiện:
Price > EMA20 và Price > EMA50 (trend chính vẫn tăng).
MACD_line > Signal_line (tín hiệu đảo chiều tăng trở lại).
Kết quả:
Nếu thỏa → Signal = BUY dip.).

Bước 3. Kết quả cuối cùng

Nếu không thỏa điều kiện nào → Signal = NO TRADE.
Nếu thỏa breakout hoặc pullback → cổ phiếu được chọn, kèm tag tín hiệu (BUY breakout / BUY dip).

Bước 2.2: Chiến lược chốt lời

- Sau T+2 (2 ngày), chạy code tìm tín hiệu bán
- Stop loss mặc định là -5%
- Khi cổ phiếu tăng 5%, bán đi 20% số cổ đã mua, đặt stop loss lên 0%
- Khi cổ phiếu tăng 10%, bán đi 70% số cổ đã mua, đặt stop loss lên 5%
- 10% số cổ còn lại để tự do. Nếu thị trường Sideway sau 5 ngày kể từ tín hiệu cuối cùng, bán toàn bộ số cổ phiếu

03

Code

Code và hướng dẫn chạy Code

03 Code

Bước 1

Phrase 1.1: Xác định top 3 ngành được đánh giá cao trong tuần tới

Hàm **getSectorScore**

- Input: sectorCode, startDateOfWeek
- Process:
  - Gọi **getSectorMacroScore** → trả về điểm vĩ mô của ngành.
  - Gọi **getTAScore** → trả về điểm kỹ thuật của ngành.
  - In ra macroScore để kiểm tra.
- Output: **Tổng điểm ngành = macroScore + taScore**

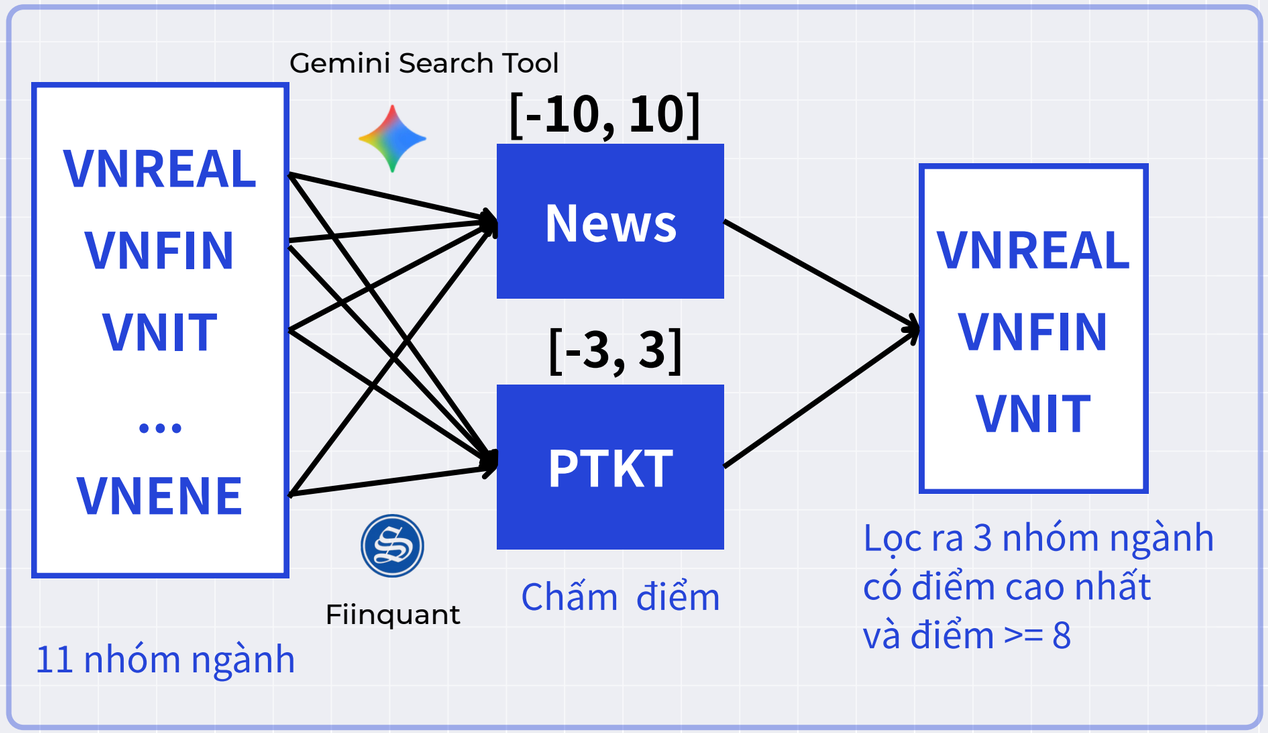

03 Code

Bước 1

Phrase 1.2: Chọn ra các cổ phiếu tốt nhất trong top 3 ngành vừa tìm được

faStockFilter

- **Input:**
  - sectorCode (mã ngành)
  - target_date (ngày tham chiếu)
  - latest_year, periods (số năm, số kỳ dữ liệu FA)
- **Output:**
  - DataFrame các cổ phiếu trong ngành đạt tiêu chuẩn FA + Giá/Volume

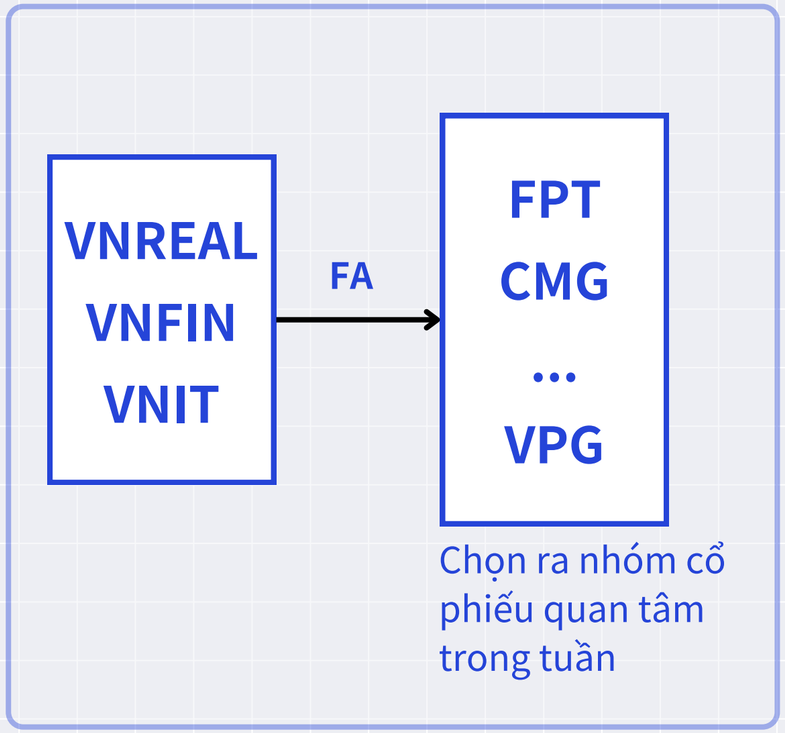

03 Code

Bước 2

Phrase 2.1: Xác định điểm mua

Hàm taStockFilter(df_ind, lookback_days=250, target_date)

Input:

- df_ind: DataFrame Output từ Bước 1 Phrase 2
- lookback_days: số ngày quá khứ dùng để tính chỉ báo kỹ thuật (mặc định 250).
- target_date: ngày giao dịch cần tìm tín hiệu (string, dạng YYYY-MM-DD).

Output:

- DataFrame mở rộng từ df_ind, thêm các cột:
  - signal_buy: tín hiệu giao dịch (BUY breakout, BUY dip, hoặc NO TRADE).
  - entry: giá khớp tại thời điểm có tín hiệu.
  - entry_time: thời điểm (intraday) xuất hiện tín hiệu.
  - timestamp: ngày tín hiệu.

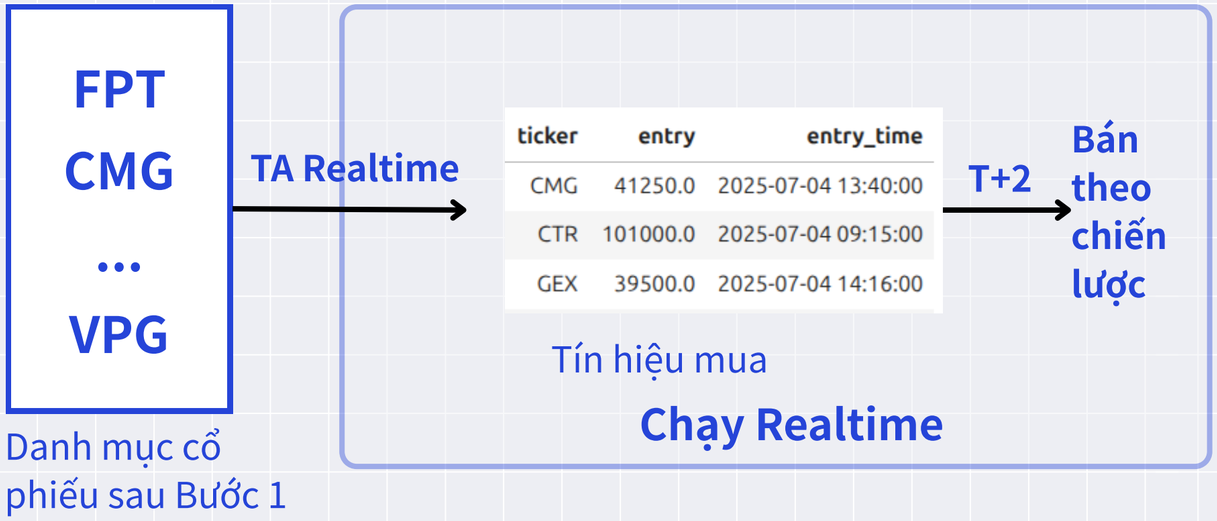

03 Code

Bước 2

Phrase 2.2: Chốt lời/Cắt lỗ

generate_sell_signal

- Input:
  - row: thông tin cổ phiếu đã có tín hiệu mua (bao gồm ticker, entry, timestamp).
  - from_dt: ngày bắt đầu tải dữ liệu (nếu không truyền thì tính tự động).
  - lookback_days_for_hist: số ngày lịch sử cần lấy (mặc định 120).
- Output:
  - trades: danh sách các lệnh bán phát sinh (stop loss, chốt lời 5%, chốt lời 10%, bán khi sideway).

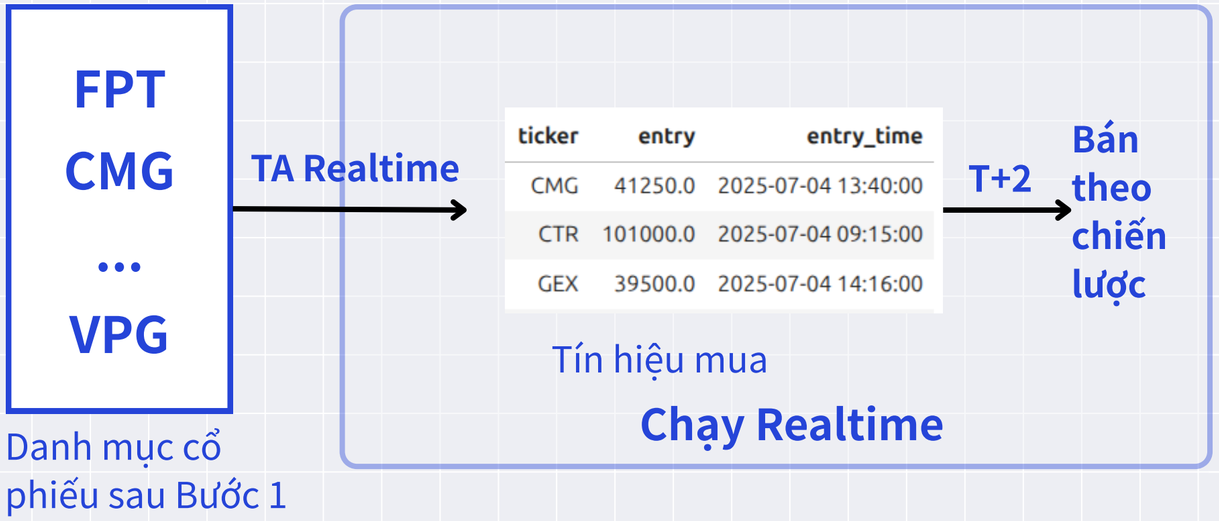

04

Backtest

Hướng dẫn chạy Backtest, Kết quả Backtest

04 Backtest

Chọn thời điểm

- Do thời gian có hạn cũng như việc Backtest tốn rất nhiều thời gian: Call API Gemini Bước 1.1, Chạy Nến phút (nến cuối cùng thể hiện ngày đang xét) ở Bước 2.1.
- Nhóm chọn 2 thời điểm để backtest là
  - 2 tuần đầu tháng 4/2025 - Khi thị trường bị ảnh hưởng bởi tin tức thuế quan, biến động mạnh
  - Tháng 7/2025 - Khi thị trường Uptrend

04 Backtest

Kết quả Backtest 2 tuần đầu tháng 4/2025: 31/3 - 11/4

- Bảng bên chứa điểm của các nhóm ngành được Gemini nhận định vào các ngày đầu phiên giao dịch
- Các nhóm ngành đều bị đánh giá thấp dưới ngưỡng xác định (Threshold) >= 8, tức là không có ngành nào đủ mạnh để vào lệnh.
- **Chiến lược cho thấy không nên tham gia thị trường vào thời gian này**

Phản ứng đúng với tín hiệu vĩ mô, giúp tránh lệnh trong giai đoạn thị trường yếu, giảm nguy cơ thua lỗ.

Insight

- Chiến lược đã phản ứng nhạy bén và hợp lý, **không tham gia thị trường trong thời điểm rủi ro cao.**
- Tuy nhiên, **ngưỡng điểm 8** được chọn theo tiêu chí **đảm bảo an toàn**, nhà đầu tư chọn ngưỡng điểm thấp hơn vẫn sẽ tham gia thị trường vào thời gian này, do thời gian hạn chế, nhóm chưa có điều kiện để thử nghiệm chiến lược với các ngưỡng điểm thấp hơn.

```
sectorScores = {
    "2025-03-31": {
        "VNCONS": -3,
        "VNENE": -8,
        "VNFIN": 2,
        "VNHEAL": -4,
        "VNMAT": -9,
        "VNIND": -5,
        "VNIT": -8,
        "VNREAL": 2,
        "VNUTI": -2,
        "VNCOND": -5
    },
    "2025-04-07": {
        "VNCONS": 6,
        "VNENE": -3,
        "VNFIN": 0,
        "VNHEAL": 5,
        "VNMAT": 5,
        "VNIND": -2,
        "VNIT": -7,
        "VNREAL": 7,
        "VNUTI": 0,
        "VNCOND": 7
    }
}
```

04 Backtest

Kết quả Backtest 4 tuần tháng 7/2025: 30/6 - 25/7

Ngày	VNCONS	VNENE	VNFIN	VNHEAL	VNMAT	VNIND	VNIT	VNREAL	VNUTI	VNCOND
2025-06-30	4	1	8	1	2	8	11	0	3	1
2025-07-07	4	-1	10	2	10	8	5	11	1	8
2025-07-14	10	8	9	2	9	8	8	9	2	6
2025-07-21	4	10	9	4	1	12	9	10	11	10

Bước 1.1: Chọn ngành

04 Backtest

Kết quả Backtest 4 tuần tháng 7/2025: 30/6 - 25/7

Ngày	VNCONS	VNENE	VNFIN	VNHEAL	VNMAT	VNIND	VNIT	VNREAL	VNUTI	VNCOND
2025-06-30	4	1	8	1	2	8	11	0	3	1
2025-07-07	4	-1	10	2	10	8	5	11	1	8
2025-07-14	10	8	9	2	9	8	8	9	2	6
2025-07-21	4	10	9	4	1	12	9	10	11	10

Bước 1.1: Chọn ngành

Ticker	Entry	Entry Time
CMG	41,250.0	2025-07-04 13:40:00
CTR	101,000.0	2025-07-04 09:15:00
GEX	39,500.0	2025-07-04 14:16:00
TCL	33,950.0	2025-07-04 09:15:00
LHG	31,292.0	2025-07-11 09:15:00
VHM	89,100.0	2025-07-11 14:29:00
TRC	65,215.0	2025-07-11 09:15:00
VNM	60,200.0	2025-07-18 14:12:00
BCE	11,550.0	2025-07-25 13:13:00
GEE	120,036.0	2025-07-25 14:29:00
GEX	53,300.0	2025-07-25 13:34:00

Bước 1.2, 2.1:
Chọn cổ phiếu tiềm năng
Lấy tín hiệu mua

Điểm mua	CMG	41,250.0	2025-07-04 13:40:00

Điểm mua	CTR	101,000.0	2025-07-04 09:15:00

Điểm mua	GEX	39,500.0	2025-07-04 14:16:00

Điểm mua	TCL	33,950.0	2025-07-04 09:15:00

Điểm mua			
	LHG	31,292.0	2025-07-11 09:15:00

Điểm mua	VHM	89,100.0	2025-07-11 14:29:00

Điểm mua			
	TRC	65,215.0	2025-07-11 09:15:00

Điểm mua	VNM	60,200.0	2025-07-18 14:12:00

Điểm mua	BCE	11,550.0	2025-07-25 13:13:00

Điểm mua	GEE	120,036.0	2025-07-25 14:29:00

Điểm mua	GEX	53,300.0	2025-07-25 13:34:00

Chi tiết giao dịch chốt lời, cắt lỗ với mỗi cổ phiếu được mua

ticker	date	sell_pct	pnl_pct	stl	note
CMG	2025-07-10 09:32	30%	1.71%	0.0%	Sell 30% @ 5.70% (trigger 5%)
CMG	2025-07-22 09:19	70%	-0.08%	0.0%	Stoploss 0.0%
CTR	2025-07-29 14:29	100%	-5.05%	-5.0%	Stoploss -5.0%
GEX	2025-07-15 13:42	30%	1.52%	0.0%	Sell 30% @ 5.06% (trigger 5%)
GEX	2025-07-17 09:42	60%	6.00%	5.0%	Sell 60% @ 10.00% (trigger 10%)
TCL	2025-07-10 09:31	30%	1.63%	0.0%	Sell 30% @ 5.45% (trigger 5%)
LHG	2025-07-18 10:38	30%	1.54%	0.0%	Sell 30% @ 5.14% (trigger 5%)
LHG	2025-07-21 09:29	60%	6.26%	5.0%	Sell 60% @ 10.44% (trigger 10%)
LHG	2025-07-29 10:27	10%	0.45%	5.0%	Stoploss 5%
VHM	2025-07-17 11:04	30%	1.55%	0.0%	Sell 30% @ 5.16% (trigger 5%)
VHM	2025-07-24 13:28	70%	0.00%	0.0%	Stoploss 0.0%
TRC	2025-07-18 09:56	30%	1.55%	0.0%	Sell 30% @ 5.17% (trigger 5%)
TRC	2025-07-24 13:08	60%	6.03%	5.0%	Sell 60% @ 10.05% (trigger 10%)
TRC	2025-07-29 10:24	10%	0.49%	5.0%	Stoploss 5%
VNM	2025-07-24 09:52	30%	1.54%	0.0%	Sell 30% @ 5.15% (trigger 5%)
VNM	2025-08-01 13:56	70%	0.00%	0.0%	Stoploss 0.0%
BCE	2025-08-05 09:19	30%	1.56%	0.0%	Sell 30% @ 5.19% (trigger 5%)
BCE	2025-08-18 09:16	70%	0.00%	0.0%	Stoploss 0.0%
GEE	2025-08-07 14:24	100%	-5.29%	-5.0%	Stoploss -5.0%
GEX	2025-07-29 09:15	30%	3.10%	0.0%	Sell 30% @ 10.32% (trigger 5%)
GEX	2025-07-31 09:15	60%	6.98%	5.0%	Sell 60% @ 11.63% (trigger 10%)
GEX	2025-08-01 14:45	10%	0.49%	5.0%	Stoploss 5%

ticker	entry_time	last sell_time	total_pnl(%)	vnindex_return (%)	out_perform(%)
CMG	2025-07-04 13:40:00	2025-07-22 09:19:00	1.624243	7.750559	-6.126316
CTR	2025-07-04 09:15:00	2025-07-29 14:29:00	-5.049505	8.303830	-13.353335
GEX	2025-07-04 14:16:00	2025-07-17 09:42:00	7.018987	7.268170	-0.249183
TCL	2025-07-04 09:15:00	2025-07-10 09:31:00	1.634757	3.412098	-1.777341
LHG	2025-07-11 09:15:00	2025-07-29 14:28:00	7.117794	3.395128	3.722666
VHM	2025-07-11 14:29:00	2025-07-24 13:28:00	1.548822	3.461475	-1.912653
TRC	2025-07-11 09:15:00	2025-07-29 14:25:00	7.046691	3.636752	3.409939
VNM	2025-07-18 14:12:00	2025-08-01 13:56:00	1.544850	-0.504585	2.049435
BCE	2025-07-25 13:13:00	2025-08-18 09:16:00	1.558442	7.547108	-5.988666
GEE	2025-07-25 14:29:00	2025-08-07 14:24:00	-5.285081	3.312169	-8.597250
GEX	2025-07-25 13:34:00	2025-08-04 09:16:00	9.324578	-2.402642	11.727220

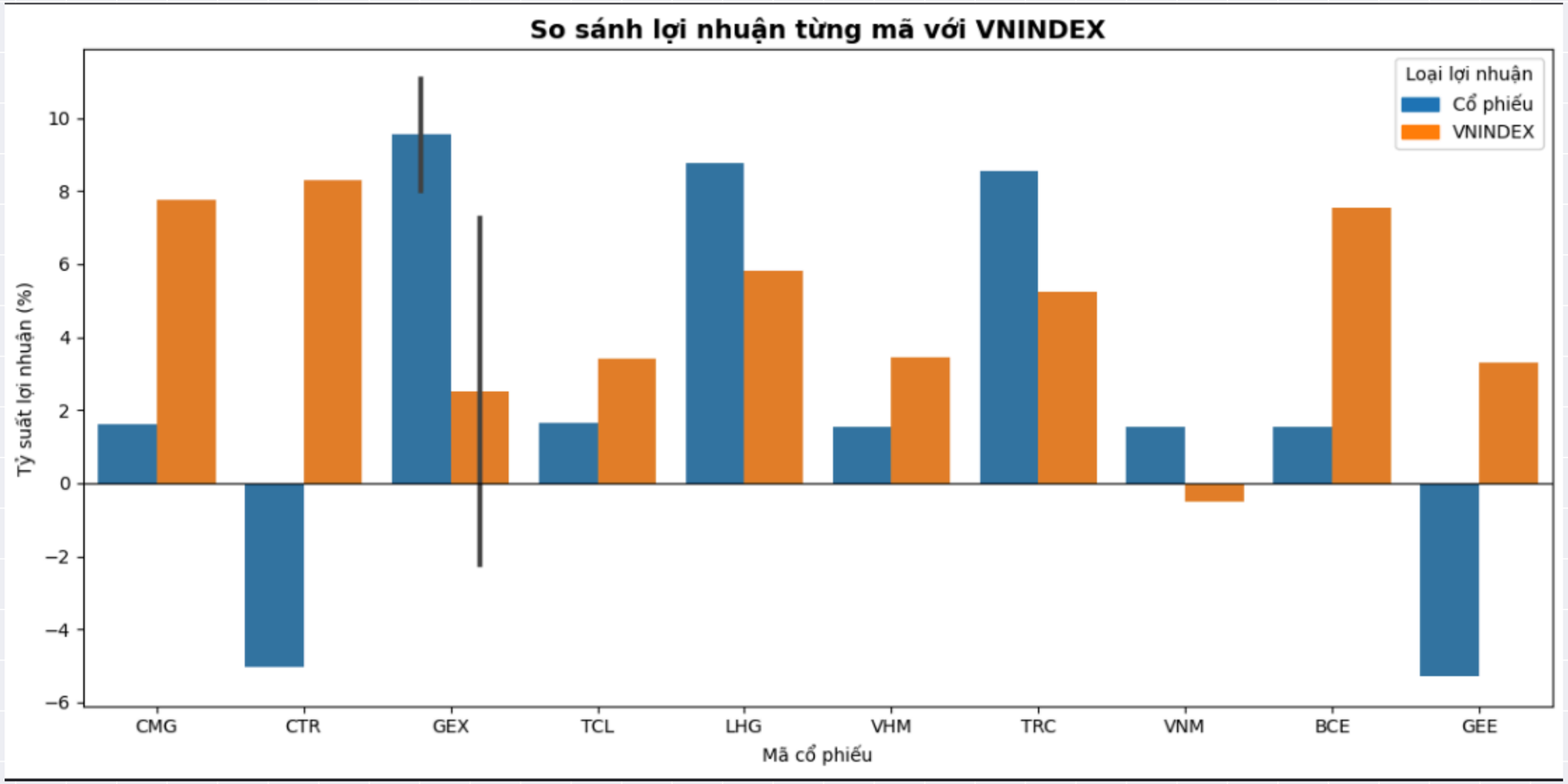

Tỉ lệ sinh lời: 9/11

Out perform VN-Index: 4/11

Vấn đề gặp phải khi backtest

Vấn đề

Gemini

- Ở Bước 1, Cần dùng Gemini Search Tool để tìm tin tức nhận định nhóm ngành ở tuần tới, nhưng khác với khi chạy REALTIME, khi BACKTEST để tránh "nhìn thấy tương lai" (look-ahead bias), LLM chỉ được phép sử dụng nguồn tin tức phát hành trước thời điểm tuần giao dịch bắt đầu.
- Ví dụ: Nếu backtest tuần 2025-08-25 → 2025-08-29, thì chỉ lấy tin tức được phát hành trước 2025-08-25.
- **Hiện tại, Gemini Search Tool không hỗ trợ lọc theo ngày công bố của web khi Search.**

Giải quyết

- Thêm vào Prompt yêu cầu Gemini chỉ tìm thông tin trước ngày giao dịch.
- Sau khi gọi Search, cần ghi log lại toàn bộ link nguồn kèm theo ngày xuất bản (crawl thủ công hoặc meta từ web).
- Kiểm tra thủ công ngày công bố các link gemini log ra.

Nhận định

- Điều này đòi hỏi phải giám sát chặt chẽ, và trong nhiều trường hợp có thể cần chạy lại nhiều lần để hoàn tất quá trình.
- Một số nhận định liên quan sâu hơn về kĩ thuật cũng như chạy Code được trình bày kĩ hơn trong Notebook Code.

Vấn đề gặp phải khi backtest

Vấn đề

Thiếu data cho phân tích cơ bản (FA)

- Kết quả Backtest tháng 7/2025 Bước 1, nhóm **VNFIN** là nhóm luôn đạt TOP 3 trong 4 tuần giao dịch. Song ở Bước 2 - Phrase 1, các cổ phiếu **VNFIN** bị loại bỏ hoàn toàn do không có dữ liệu về ROE, DebtToEquityRatio - vốn là 2 tiêu chí quyết định cổ phiếu có được đưa vào danh mục quan tâm trong tuần hay không. Các cổ phiếu VNFIN chỉ là một ví dụ điển hình, thực tế nhiều cổ phiếu gặp tình trạng này.

Giải quyết

- Trong khoảng thời gian ngắn hạn, nhóm chưa có phương án tối ưu để xử lý tình trạng thiếu dữ liệu FA dẫn tới loại bỏ cổ phiếu tiềm năng.
- **Hướng tới:** Nhóm sẽ nghiên cứu và đề xuất giải pháp cải tiến, nhằm đảm bảo pipeline khả dụng hơn cho backtest và giao dịch thực tế.

Nhận định

- Bước lọc FA là nguyên nhân loại bỏ nhiều cổ phiếu tiềm năng, bao gồm cả những cổ phiếu dẫn đầu ngành.
- Đây là một trong những nút thắt lớn nhất mà nhóm đang gặp phải trong pipeline backtest.

05

INSIGHT

Phân tích insight

Điểm mạnh & Hạn chế

Điểm mạnh

- Kết hợp News (vĩ mô) + PTKT (RS, MFI, ADX).
- Bộ lọc FA loại penny, rủi ro tài chính.
- Stoploss -5%, chốt lời theo bậc 5% – 10%.
- Backtest:
  - Đứng ngoài khi thị trường xấu (4/2025).
  - Hiệu quả cao khi uptrend (7/2025: 9/11 lệnh lãi).

Hạn chế

- Điểm mua chưa tránh false breakout.
- Chốt lời cứng nhắc, chưa giữ trend dài.
- Thiếu dữ liệu FA → loại mất cổ phiếu tiềm năng.

Quản lý danh mục cổ phiếu Quan tâm

1. Vấn đề hiện tại:

Chiến lược hiện tại là lọc ra nhóm cổ phiếu vào đầu tuần (Thứ Hai), sau đó giữ nguyên danh mục đó và thực hiện các thao tác đánh giá realtime để tìm điểm mua. Tuy nhiên, phương pháp này có một số hạn chế:

- Các cổ phiếu tiềm năng xuất hiện hoặc phát triển trong các phiên giữa tuần có thể bị bỏ lỡ.
- Tin tức bất ngờ hoặc sự kiện gây sốc liên quan đến một cổ phiếu trong danh mục có thể khiến cổ phiếu giảm mạnh mà không kịp điều chỉnh danh mục.

2. Giải pháp cải thiện:

Sử dụng LLM để cập nhật và phân tích tin tức về cổ phiếu mỗi sáng trước khi mở phiên giao dịch. Cụ thể:

- Thu thập tin tức, báo cáo, thông báo mới nhất liên quan đến các cổ phiếu trong danh mục.
- Phân tích ngữ cảnh, mức độ tác động (tích cực, trung lập, tiêu cực) và các sự kiện đặc biệt có thể ảnh hưởng đến giá cổ phiếu.
- Điều chỉnh danh mục dựa trên thông tin này thay vì chỉ giữ nguyên quyết định từ đầu tuần.

3. Tác động mong đợi:

- Cập nhật danh mục linh hoạt hơn: Các cổ phiếu tiềm năng mới xuất hiện hoặc có tin tích cực sẽ được đưa vào ưu tiên trong ngày.
- Giảm rủi ro: Phát hiện sớm các tin xấu giúp hạn chế thua lỗ hoặc giảm tỷ trọng với cổ phiếu nguy cơ.
- Tối ưu hóa hiệu suất giao dịch: Quyết định mua/bán được dựa trên dữ liệu thời sự và phân tích ngữ cảnh hiện tại, không chỉ dựa trên điểm kỹ thuật tuần đầu.

Điểm mua hợp lý (Entry Signal)

1.Vấn đề hiện tại: Chiến lược entry chủ yếu dựa trên breakout và pullback với các chỉ báo ADX, EMA, MACD, Volume. Tuy nhiên, cách tiếp cận này dễ gặp hai hạn chế:

- Xuất hiện false breakout: cổ phiếu tăng ngắn hạn nhưng không duy trì được đà, dẫn đến mua ngay đỉnh.

2. Giải pháp cải thiện:

- **Bổ sung chỉ báo xác nhận:**
  - Sử dụng RSI divergence để tránh mua khi động lượng suy yếu.
  - Áp dụng Volume Profile và phân tích vùng kháng cự – hỗ trợ để chỉ mua khi giá vượt vùng quan trọng kèm thanh khoản cao.
- **Kết hợp phân tích tin tức (News):**
  - Thường xuyên cập nhật diễn biến vĩ mô và tâm lý thị trường.
  - Tránh vào lệnh ngược chiều khi có tin tức bất lợi (ví dụ: chính sách lãi suất, tỷ giá, foreign flow).

3. Tác động mong đợi:

- Nâng cao tỷ lệ thắng (Winrate) do loại bỏ được nhiều tín hiệu giả.
- Giảm số lệnh thua lỗ ngắn hạn khi tránh được việc mua ngay đỉnh.
- Tối ưu hóa điểm mua, giúp vào lệnh đúng thời điểm thị trường ủng hộ nhất.

Chốt lời

1.Vấn đề hiện tại: Chiến lược chốt lời đang cứng nhắc: bán 20% khi +5%, bán 70% khi +10%, giữ lại 10% tự do. Cách tiếp cận này có 2 hạn chế lớn:

- Không tận dụng được các xu hướng tăng dài khi cổ phiếu còn tiếp tục mạnh.
- Dễ bị "bán non" trong các giai đoạn uptrend mạnh, khiến lợi nhuận thực tế thấp hơn tiềm năng.

2. **Giải pháp cải thiện:**

- **Áp dụng Trailing Stop:**
  - Sử dụng EMA20 hoặc ATR (Average True Range) để làm mốc dừng lỗ động.
  - Khi giá còn trên EMA20 và xu hướng vẫn duy trì, giữ cổ phiếu thay vì chốt lời sớm.
- **Điều chỉnh tỷ lệ bán linh hoạt:**
  - Thay vì 20% – 70% – 10%, chuyển sang: 30% khi +5%, 40% khi +10%, 30% còn lại chạy theo trailing stop.
  - Điều này giúp vừa đảm bảo chốt lời một phần an toàn, vừa giữ lại dư địa để tối đa hóa lợi nhuận.
- **Theo dõi VNINDEX để quản trị danh mục:**
  - Nếu VNINDEX đảo chiều giảm mạnh, ưu tiên hạ stoploss toàn bộ danh mục để bảo toàn vốn.
  - Ngược lại, khi VNINDEX vẫn trong xu hướng tăng, ưu tiên giữ cổ phiếu lâu hơn.

3. **Tác động mong đợi:**

- Tối đa hóa lợi nhuận trong uptrend thay vì chốt lời quá sớm.
- Giảm rủi ro đảo chiều nhờ trailing stop và filter VNINDEX.
- Tăng hiệu quả quản trị danh mục, tạo sự linh hoạt thay vì rập khuôn.

Chốt lời

1.Vấn đề hiện tại:

- Dữ liệu FA chưa hoàn chỉnh, dẫn tới loại bỏ mất nhiều cổ phiếu tiềm năng (ví dụ: nhóm VNFIN).
- Backtest mới được thực hiện ở 2 giai đoạn (4/2025 và 7/2025), chưa đủ để kiểm chứng tính ổn định của chiến lược.
- Ngưỡng lọc ngành (≥8 điểm) còn mang tính cứng nhắc, chưa phản ánh được khẩu vị rủi ro của từng nhà đầu tư.

2. Giải pháp cải thiện:

- **Tinh chỉnh ngưỡng lọc ngành:**
  - Thay vì cố định ≥8, có thể điều chỉnh theo khẩu vị rủi ro (ví dụ: 7 cho nhà đầu tư ưa mạo hiểm, 9 cho nhà đầu tư thận trọng).
- **Bổ sung yếu tố tâm lý thị trường:**
  - Theo dõi tỷ lệ margin, foreign flow, chính sách vĩ mô.
- **Ứng dụng AI/LLM Realtime:**
  - Sử dụng LLM để cập nhật và phân tích tin tức sát hơn và thường xuyên hơn.
  - Hạn chế độ trễ trong việc phản ứng với tin tức bất lợi.

3. Tác động mong đợi:

- Tăng tính ổn định và bền vững của chiến lược.
- Giúp chiến lược linh hoạt hơn, phù hợp nhiều hoàn cảnh thị trường.

Chốt lời

1.Vấn đề hiện tại:

- Dữ liệu FA chưa hoàn chỉnh, dẫn tới loại bỏ mất nhiều cổ phiếu tiềm năng (ví dụ: nhóm VNFIN).
- Backtest mới được thực hiện ở 2 giai đoạn (4/2025 và 7/2025), chưa đủ để kiểm chứng tính ổn định của chiến lược.
- Ngưỡng lọc ngành (≥8 điểm) còn mang tính cứng nhắc, chưa phản ánh được khẩu vị rủi ro của từng nhà đầu tư.

2. Giải pháp cải thiện:

- **Tinh chỉnh ngưỡng lọc ngành:**
  - Thay vì cố định ≥8, có thể điều chỉnh theo khẩu vị rủi ro (ví dụ: 7 cho nhà đầu tư ưa mạo hiểm, 9 cho nhà đầu tư thận trọng).
- **Bổ sung yếu tố tâm lý thị trường:**
  - Theo dõi tỷ lệ margin, foreign flow, chính sách vĩ mô.
- **Ứng dụng AI/LLM Realtime:**
  - Sử dụng mô hình AI để cập nhật và phân tích tin tức nhanh hơn.
  - Hạn chế độ trễ trong việc phản ứng với tin tức bất lợi.

3. Tác động mong đợi:

- Tăng tính ổn định và bền vững của chiến lược.
- Giúp chiến lược linh hoạt hơn, phù hợp nhiều hoàn cảnh thị trường.

Kết thúc Báo cáo

Team Alpha

To Quang Huy
B0233
tohuy2710@gmail.com

Vu Manh Cuong
B0230
hd.vumanhcuong@gmail.com

Phan Thi Ngoc Hang
B0018
ngochang2109lhp@gmail.com