演習

メディアサイエンス基礎

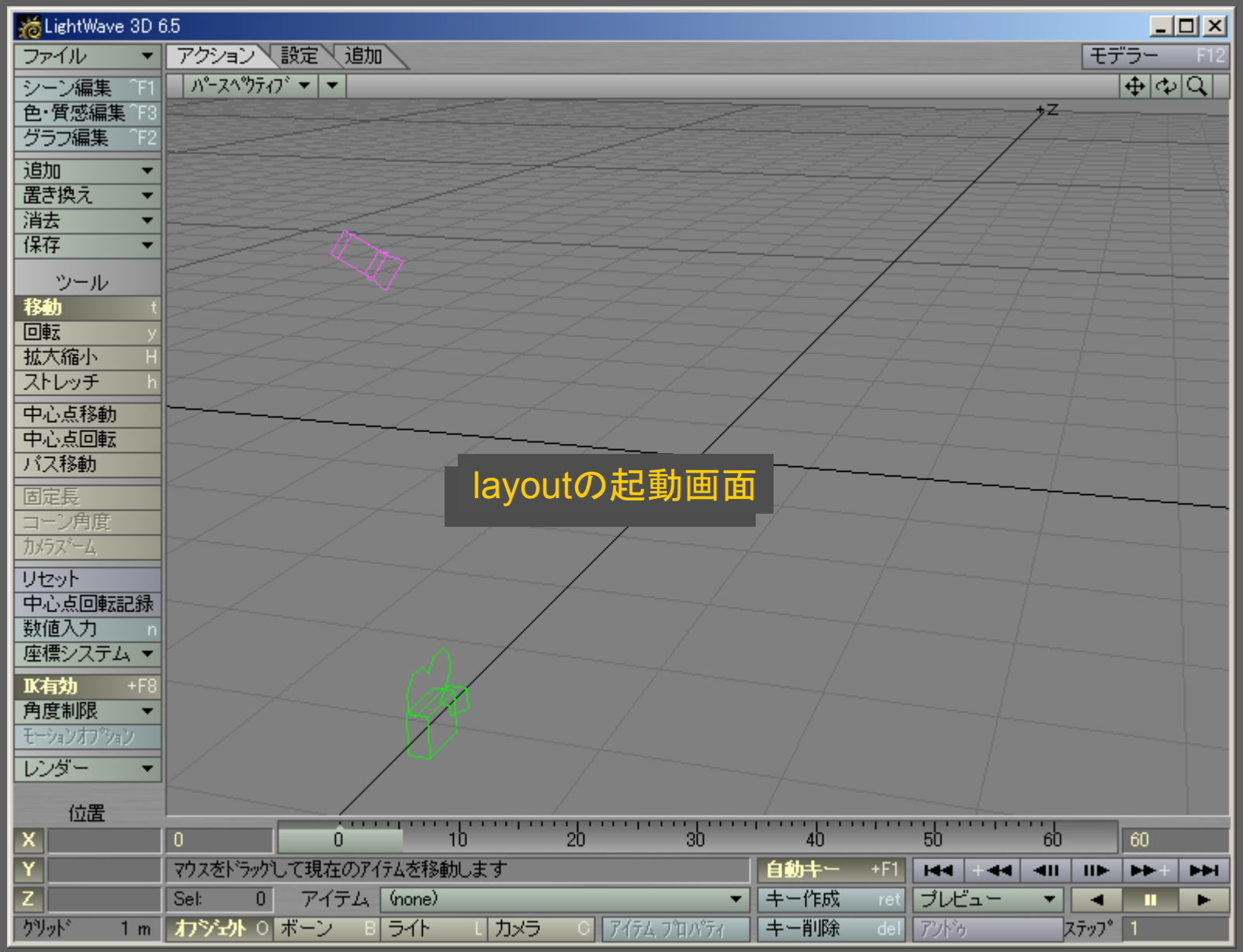
LightWave 3D 6.5
ファイル
アクション
設定
追加
モデラー F12
シーン編集 ^F1
色・質感編集 ^F3
グラフ編集 ^F2
追加
置き換え
消去
保存
ツール
移動 t
回転 y
拡大縮小 H
ストレッチ h
中心点移動
中心点回転
パス移動
固定長
コーン角度
カメラズーム
リセット
中心点回転記録
数値入力 n
座標システム
IK有効 +F8
角度制限
モーションオプション
レンダー
位置
X
Y
Z
グリッド 1 m
パースペクティブ
+Z
layoutの起動画面
0
10
20
30
40
50
60
マウスをドラッグして現在のアイテムを移動します
自動キー +F1
Sel: 0
アイテム (none)
キー作成 ret
プレビュー
オブジェクト O
ボーン B
ライト L
カメラ C
アイテムプロパティ
キー削除 del
アンドゥ
ステップ 1

LightWave 3D 6.5
ファイル
アクション
設定
追加
モデラー F12
シーン編集
色・質感編集
グラフ編集
追加
置き換え
消去
保存
ツール
移動 t
回転 y
拡大縮小 H
ストレッチ h
中心点移動
中心点回転
パス移動
固定長
コーン角度
カメラズーム
リセット
中心点回転記録
数値入力 n
座標システム
IK有効 +F8
角度制限
モーションオプション
レンダー
位置
X
Y
Z
グリッド 1 m
新規シーン N
シーンを開く...
アイテムを開く...
シーンを上書き保存 s
シーン名を付けて保存... S
LightWave 3D について...
終了 Q
(1)「アクション」タブを選択
(2)「ファイル」をクリックして
(3)「シーンを開く」を選択
マウスをドラッグして現在のアイテムを移動します
自動キー +F1
Sel: 0
アイテム (none)
キー作成 ret
プレビュー
オブジェクト O
ボーン B
ライト L
カメラ C
アイテムプロパティ
キー削除 del
アンドゥ
ステップ 1

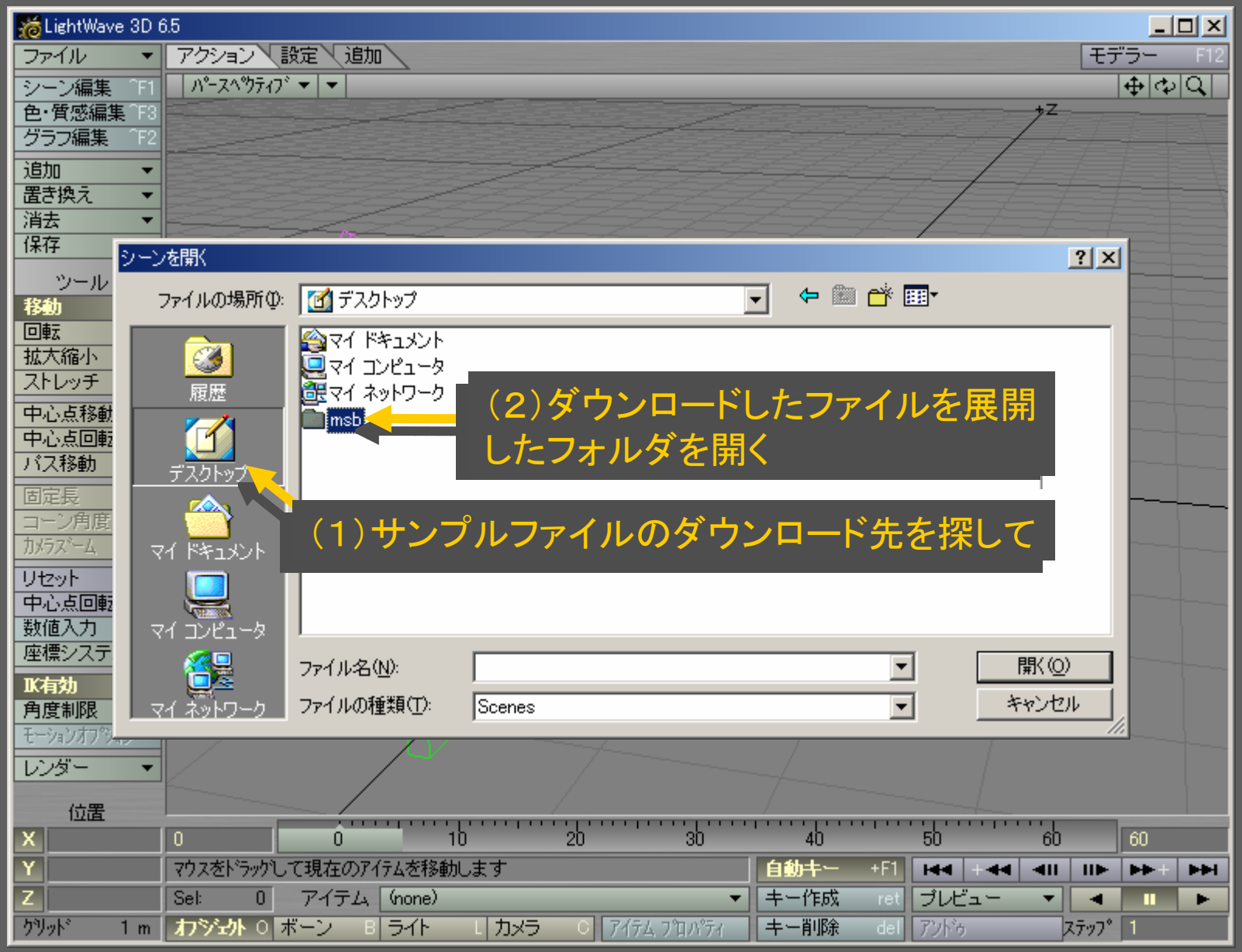
LightWave 3D 6.5
ファイル
アクション
設定
追加
モデラー F12
シーン編集 ^F1
色・質感編集 ^F3
グラフ編集 ^F2
追加
置き換え
消去
保存
ツール
移動
回転
拡大縮小
ストレッチ
中心点移動
中心点回転
パス移動
固定長
コーン角度
カメラズーム
リセット
中心点回転
数値入力
座標システ
IK有効
角度制限
レンダー
位置
シーンを開く
ファイルの場所(I):
デスクトップ
履歴
デスクトップ
マイ ドキュメント
マイ コンピュータ
マイ ネットワーク
マイ ドキュメント
マイ コンピュータ
マイ ネットワーク
msb
(2)ダウンロードしたファイルを展開したフォルダを開く
(1)サンプルファイルのダウンロード先を探して
ファイル名(N):
ファイルの種類(T):
Scenes
開く(O)
キャンセル
マウスをドラッグして現在のアイテムを移動します
自動キー +F1
キー作成 ret
キー削除 del
プレビュー
アンドゥ
ステップ 1
Sel: 0
アイテム (none)
オブジェクト O
ボーン B
ライト L
カメラ C
アイテムプロパティ
グリッド 1 m

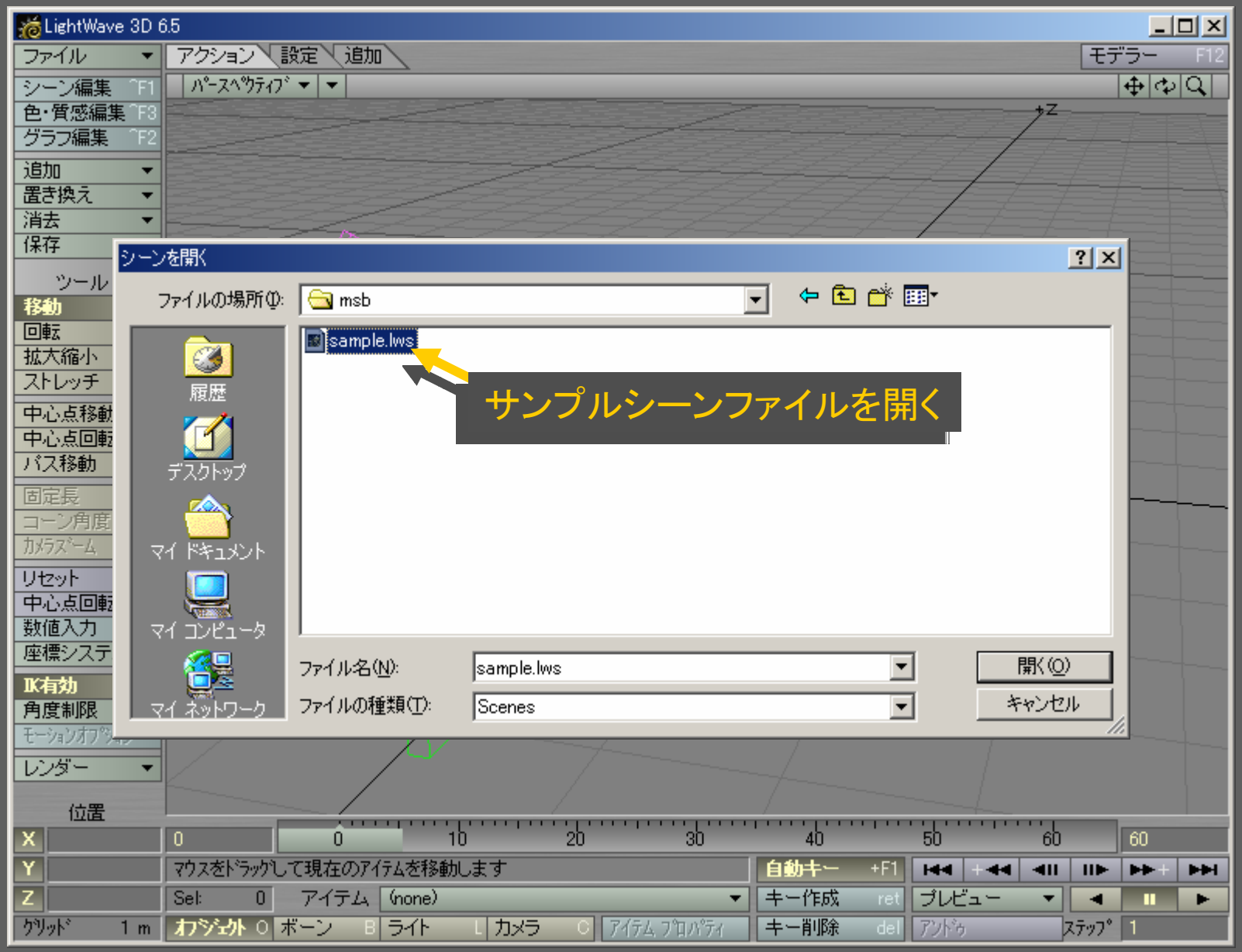
LightWave 3D 6.5
ファイル
アクション
設定
追加
モデラー F12
シーン編集 ^F1
色・質感編集 ^F3
グラフ編集 ^F2
追加
置き換え
消去
保存
ツール
移動
回転
拡大縮小
ストレッチ
中心点移動
中心点回転
パス移動
固定長
コーン角度
カメラズーム
リセット
中心点回転
数値入力
座標システ
IK有効
角度制限
レンダー
位置
シーンを開く
ファイルの場所(I):
msb
sample.lws
履歴
デスクトップ
マイ ドキュメント
マイ コンピュータ
マイ ネットワーク
サンプルシーンファイルを開く
ファイル名(N):
sample.lws
ファイルの種類(T):
Scenes
開く(O)
キャンセル
マウスをドラッグして現在のアイテムを移動します
自動キー +F1
キー作成 ret
キー削除 del
プレビュー
アンドゥ
ステップ 1
Sel: 0
アイテム (none)
グリッド 1 m
オブジェクト O
ボーン B
ライト L
カメラ C
アイテムプロパティ

LightWave 3D 6.5 - sample.lws
ファイル
アクション
設定
追加
モデラー F12
シーン編集 ^F1
色・質感編集 ^F3
グラフ編集 ^F2
追加
置き換え
消去
保存
ツール
移動 t
回転 y
拡大縮小 H
ストレッチ h
中心点移動
中心点回転
パス移動
固定長
コーン角度
カメラズーム
リセット
中心点回転記録
数値入力 n
座標システム
IK有効 +F8
角度制限
モーションオプション m
レンダー
位置
X -2 m
Y 0 m
Z 0 m
グリッド 2 m
マウスをドラッグして現在のアイテムを移動します
自動キー +F1
Sel: 1
アイテム
Porche
キー作成 ret
プレビュー
オブジェクト O
ボーン B
ライト L
カメラ C
アイテムプロパティ p
キー削除 del
アンドゥ
ステップ 1
シーンが読み込まれる

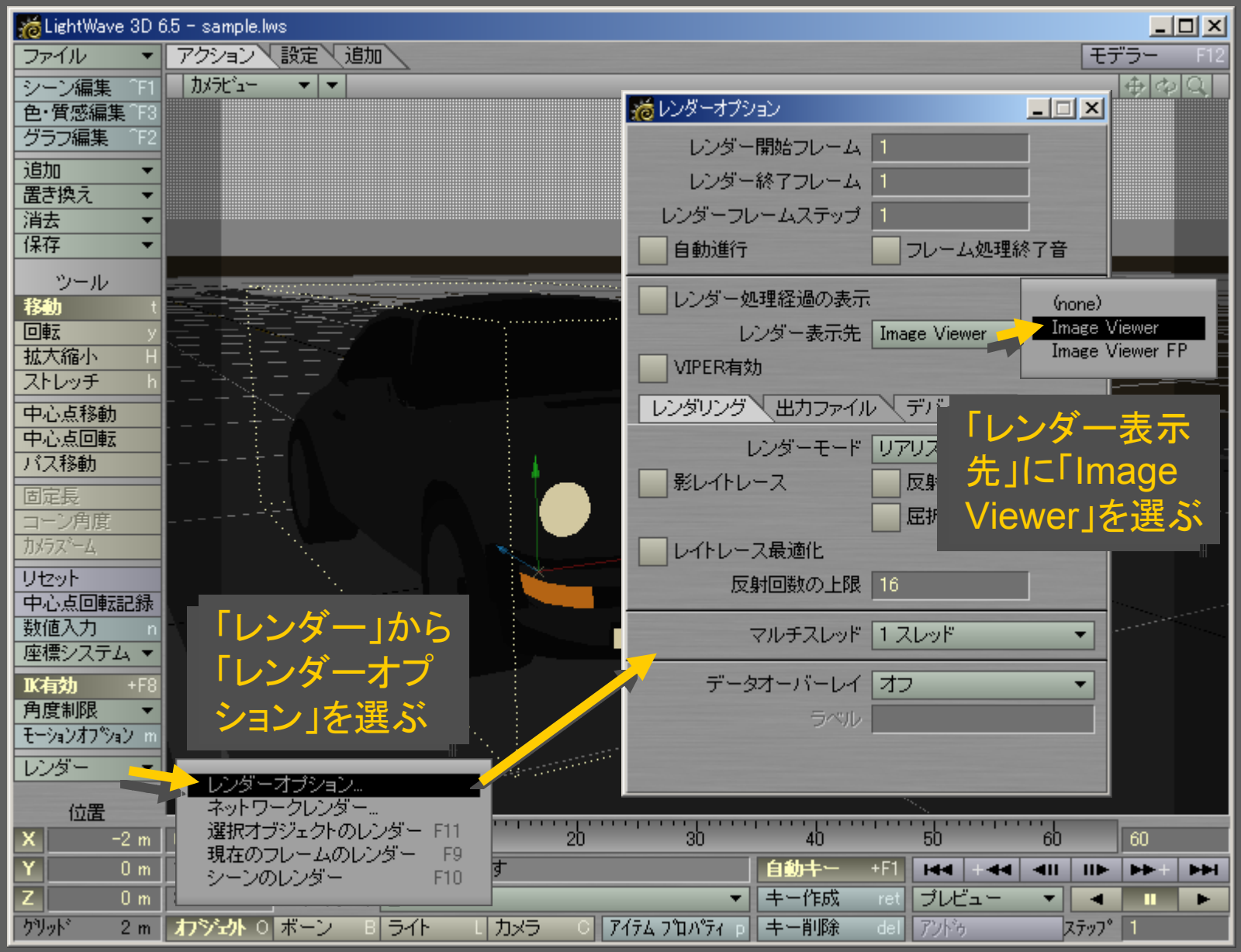
LightWave 3D 6.5 - sample.lws
ファイル
アクション
設定
追加
モデラー F12
シーン編集 ^F1
色・質感編集 ^F3
グラフ編集 ^F2
追加
置き換え
消去
保存
ツール
移動 t
回転 y
拡大縮小 H
ストレッチ h
中心点移動
中心点回転
パス移動
固定長
コーン角度
カメラズーム
リセット
中心点回転記録
数値入力 n
座標システム
IK有効 +F8
角度制限
モーションオプション m
レンダー
位置
X -2 m
Y 0 m
Z 0 m
グリッド 2 m
レンダーオプション
レンダー開始フレーム 1
レンダー終了フレーム 1
レンダーフレームステップ 1
自動進行
フレーム処理終了音
レンダー処理経過の表示
レンダー表示先 Image Viewer
(none)
Image Viewer
Image Viewer FP
VIPER有効
レンダリング
出力ファイル
レンダーモード
影レイトレース
レイトレース最適化
反射回数の上限 16
マルチスレッド 1 スレッド
データオーバーレイ オフ
ラベル
「レンダー表示先」に「Image Viewer」を選ぶ
「レンダー」から「レンダーオプション」を選ぶ
レンダーオプション...
ネットワークレンダー...
選択オブジェクトのレンダー F11
現在のフレームのレンダー F9
シーンのレンダー F10
自動キー +F1
キー作成 ret
キー削除 del
プレビュー
オブジェクト O
ボーン B
ライト L
カメラ C
アイテム プロパティ p
ステップ 1

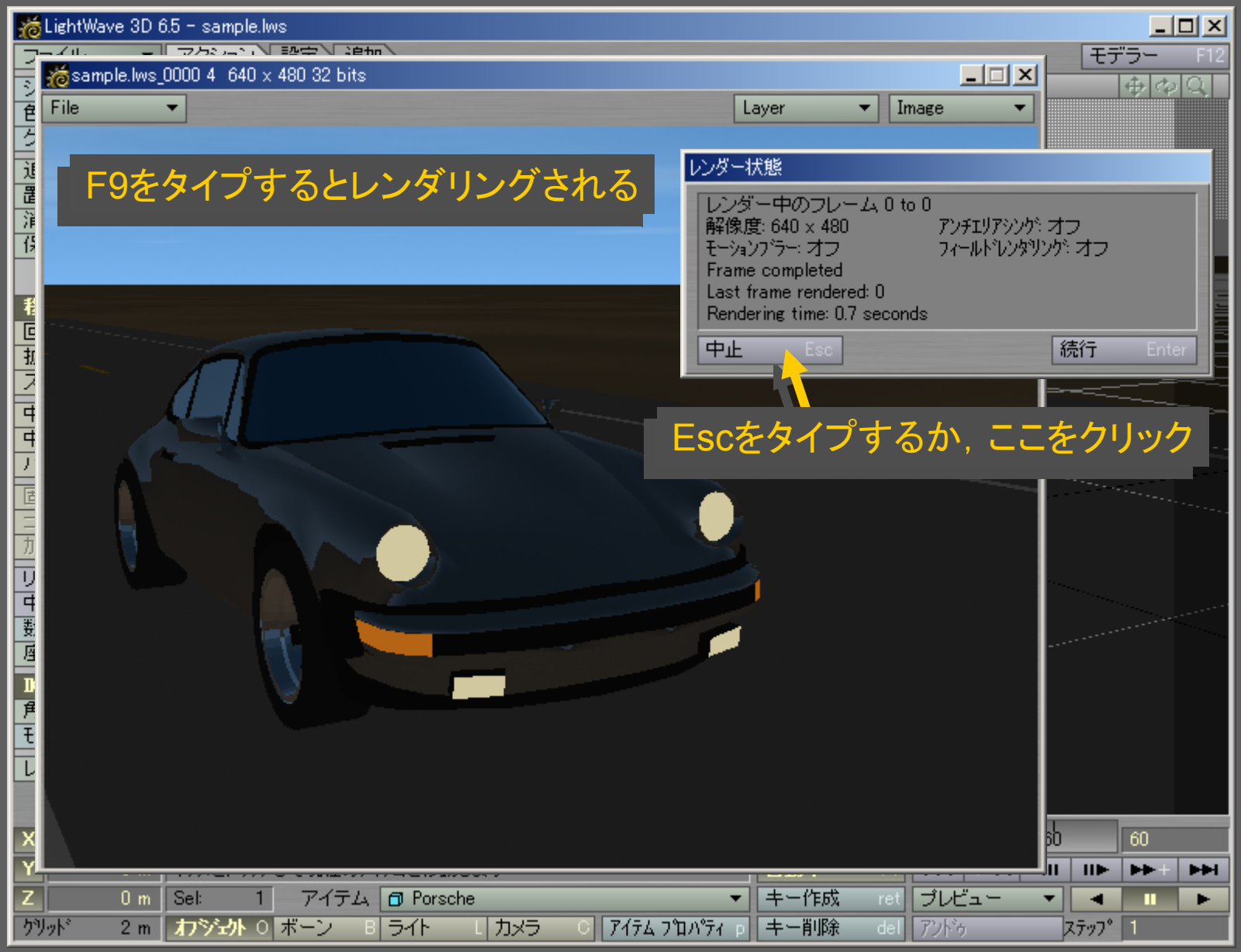
LightWave 3D 6.5 - sample.lws
sample.lws_0000 4 640 x 480 32 bits
File
Layer
Image
F9をタイプするとレンダリングされる
レンダー状態
レンダー中のフレーム 0 to 0
解像度: 640 x 480
アンチエリアシング: オフ
モーションブラー: オフ
フィールドレンダリング: オフ
Frame completed
Last frame rendered: 0
Rendering time: 0.7 seconds
中止 Esc
続行 Enter
Escをタイプするか，ここをクリック
モデラー F12
Porsche
キー作成 ret
プレビュー
キー削除 del
アンドゥ
ステップ 1
グリッド 2 m
オブジェクト O
ボーン B
ライト L
カメラ C
アイテム プロパティ p

LightWave 3D 6.5 - sample.lws
ファイル
アクション
設定
追加
シーン編集 ^F1
色・質感編集 ^F3
グラフ編集 ^F2
追加
置き換え
消去
保存
ツール
移動 t
回転 y
拡大縮小
ストレッチ
中心点移動
中心点回転
パス移動
固定長
コーン角度
カメラズーム
リセット
中心点回転記録
数値入力 n
座標システム
IK有効 +F8
角度制限
モーションオプション m
レンダー
カメラビュー
ライトのアイテムプロパティ
全ライト消去
シーン中のライト: 1
全照明
現在のライト
Light
ライト色
255 255 255
ライトの明るさ
100.0 %
オフ
目標距離
1 m
拡散レベル有効
反射光有効
OpenGL有効
コースティクス有効
レンズフレア
レンズフレアオプション
ヴォリュームライト
ヴォリュームオプション
ライト種
平行ライト
線/面ライト品質
4
スポットコーン角度
30.0°
スポットソフト角度
5.0°
画像投影
(なし)
シャドウ種
レイトレース
キャッシュシャドウマップ
シャドウマップサイズ
512
影のぼやけ
1.0
フィットコーン
マップ角度
30.0°
（2）「ライトの明るさ」を100%に設定
（1）「ライト」を選んで「アイテムプロパティ」をクリック
回転
H -45.00°
P 45.00°
B 0.00°
マウスをドラッグして現在のアイテムを回転します
Sel: 1
アイテム
Light
グリッド 2 m
オブジェクト O
ボーン
ライト L
カメラ
アイテムプロパティ p
キー削除 del
アンドゥ
ステップ 1

LightWave 3D 6.5 - sample.lws
sample.lws_0000 7 640 x 480 32 bits
File
Layer
Image
F9をタイプしてレンダリング
モデラー F12
Sel: 1
アイテム
Light
キー作成 ret
プレビュー
キー削除 del
アンドゥ
ステップ 1
グリッド 2 m
オブジェクト O
ボーン B
ライト L
カメラ C
アイテム プロパティ p

LightWave 3D 6.5 - sample.lws
ファイル
アクション
設定
追加
モデラー F12
シーン編集 ^F1
色・質感編集 ^F3
グラフ編集 ^F2
追加
置き換え
消去
保存
ツール
移動 t
回転 y
拡大縮小
ストレッチ
中心点移動
中心点回転
パス移動
固定長
コーン角度
カメラズーム
リセット
中心点回転記録
数値入力 n
座標システム
IK有効 +F8
角度制限
モーションオプション m
レンダー
回転
H -45.00°
P 45.00°
B 0.00°
グリッド 2 m
「影レイトレース」に
チェックを入れる
「レンダー」から
「レンダーオプ
ション」を選ぶ
レンダーオプション...
ネットワークレンダー...
選択オブジェクトのレンダー F11
現在のフレームのレンダー F9
シーンのレンダー F10
レンダーオプション
レンダー開始フレーム 1
レンダー終了フレーム 1
レンダーフレームステップ 1
自動進行
フレーム処理終了音
レンダー処理経過の表示
レンダー表示先 Image Viewer
VIPER有効
レンダリング
出力ファイル
デバイス制御
レンダーモード リアリスティック
影レイトレース
反射レイトレース
屈折レイトレース
レイトレース最適化
反射回数の上限 16
マルチスレッド 1 スレッド
データオーバーレイ オフ
ラベル
自動キー +F1
キー作成 ret
キー削除 del
プレビュー
アンドゥ
ステップ 1
オブジェクト O
ボーン B
ライト L
カメラ C
アイテム プロパティ p

LightWave 3D 6.5 - sample.lws
sample.lws_0000 8 640 x 480 32 bits
File
Layer
Image
F9をタイプしてレンダリング
（少し計算に時間がかかるようになる）
（影が落ちる）
モデラー F12
Light
アイテム
キー作成 ret
プレビュー
キー削除 del
アンドゥ
ステップ 1
グリッド 2 m
オブジェクト O
ボーン B
ライト L
カメラ C
アイテム プロパティ p

LightWave 3D 6.5 - sample.lws
ファイル
アクション
設定
追加
シーン編集 ^F1
色・質感編集 ^F3
グラフ編集 ^F2
追加
置き換え
消去
保存
ツール
移動 t
回転 y
拡大縮小
ストレッチ
中心点移動
中心点回転
パス移動
固定長
コーン角度
カメラズーム
リセット
中心点回転記録
数値入力 n
座標システム
IK有効 +F8
角度制限
モーションオプション m
レンダー
カメラビュー
ライトのアイテムプロパティ
全ライト消去
シーン中のライト: 1
全照明
現在のライト
Light
ライト色
255 255 255
ライトの明るさ
100.0 %
明るさのフォールオフ
オフ
範囲/目標距離
1 m
拡散レベル有効
反射光有効
OpenGL有効
コースティクス有効
レンズフレア
レンズフレアオプション
ヴォリュームライト
ヴォリュームオプション
ライト種
点ライト
平行ライト
点ライト
スポットライト
線ライト
面ライト
「ライト種」を「点ライト」に設定
4
コーン角度
30.0°
スポットソフト角度
5.0°
画像投影
(なし)
シャドウ種
レイトレース
キャッシュシャドウマップ
シャドウマップサイズ
512
影のぼやけ
1.0
フィットコーン
マップ角度
30.0°
回転
H -45.00°
P 45.00°
B 0.00°
マウスをドラッグして現在のアイテムを回転します
Sel: 1
アイテム
Light
グリッド 2 m
オブジェクト O
ボーン B
ライト L
カメラ C
アイテムプロパティ p
キー削除 del
アンドゥ
ステップ 1

LightWave 3D 6.5 - sample.lws
sample.lws_0000 10 640 x 480 32 bits
File
Layer
Image
F9をタイプしてレンダリング
（遠くが暗くなった）
（影が伸びた）
モデラー
F12
Light
アイテム
キー作成
プレビュー
キー削除
ライト
カメラ
ボーン
オブジェクト
アイテム プロパティ

LightWave 3D 6.5 - sample.lws
ファイル
アクション
設定
追加
シーン編集 ^F1
色・質感編集 ^F3
グラフ編集 ^F2
追加
置き換え
消去
保存
ツール
移動 t
回転 y
拡大縮小
ストレッチ
中心点移動
中心点回転
パス移動
固定長
コーン角度
カメラズーム
リセット
中心点回転記録
数値入力 n
座標システム
IK有効 +F8
角度制限
モーションオプション m
レンダー
位置
X 0 m
Y 3 m
Z -3 m
グリッド 2 m
カメラビュー
マウスをドラッグして現在のアイテムを移動します
Sel: 1
アイテム Light
オブジェクト O
ボーン B
ライト L
カメラ C
アイテムプロパティ p
キー削除 del
アンドゥ
ステップ 1
ライトのアイテムプロパティ
全ライト消去
シーン中のライト: 1
全照明
現在のライト Light
ライト色 255 255 255
ライトの明るさ 100.0 %
明るさのフォールオフ オフ
範囲/目標距離 1 m
拡散レベル有効
反射光有効
OpenGL有効
コースティクス有効
レンズフレア
レンズフレアオプション
ヴォリュームライト
ヴォリュームオプ
ライト種 スポットライト
平行ライト
点ライト
スポットライト
線ライト
面ライト
コーン角度 30.0°
スポットソフト角度 5.0°
画像投影 (なし)
シャドウ種 レイトレース
キャッシュシャドウマップ
シャドウマップサイズ 512
影のぼやけ 1.0
フィットコーン
マップ角度 30.0°
「ライト種」を「スポットライト」に設定

LightWave 3D 6.5 - sample.lws
sample.lws_0000 11 640 x 480 32 bits
File
Layer
Image
F9をタイプしてレンダリング
（光の範囲が限定された）
モデラー F12
Light
アイテム
キー作成 ret
プレビュー
キー削除 del
アンドゥ
ステップ 1
グリッド 2 m
オブジェクト O
ボーン B
ライト L
カメラ C
アイテム プロパティ p
Sel: 1
-3 m
60

LightWave 3D 6.5 - sample.lws
ファイル
シーン編集 ^F1
色・質感編集 ^F3
グラフ編集 ^F2
追加
置き換え
消去
保存
ツール
移動 t
回転 y
拡大縮小 H
ストレッチ h
中心点移動
中心点回転
パス移動
固定長
コーン角度
カメラズーム
リセット
中心点回転記録
数値入力 n
座標システム
IK有効 +F8
角度制限
モーションオプション m
レンダー
位置
X 0 m
Y 3 m
Z -3 m
グリッド 2 m
アクション
設定
追加
カメラビュー
ライトのアイテムプロパティ
全ライト消去
シーン中のライト: 1
全照明
現在のライト
Light
ライト色
255 255 255
ライトの明るさ
100.0 %
明るさのフォールオフ
オフ
範囲/目標距離
1 m
拡散レベル有効
反射光有効
OpenGL有効
コースティクス有効
レンズフレア
ヴォリュームライト
ライト種
線ライト
平行ライト
点ライト
スポットライト
線ライト
面ライト
4
30.0°
スポットソフト角度
5.0°
画像投影
(なし)
シャドウ種
レイトレース
キャッシュシャドウマップ
シャドウマップサイズ
512
影のぼやけ
1.0
フィットコーン
マップ角度
30.0°
「ライト種」を「線ライト」に設定
マウスをドラッグして現在のアイテムを移動します
Sel: 1
アイテム
Light
オブジェクト O
ボーン B
ライト L
カメラ C
アイテムプロパティ p
キー削除 del
アンドゥ
ステップ 1

LightWave 3D 6.5 - sample.lws
ファイル
アクション
設定
追加
モデラー F12
シーン編集 ^F1
色・質感編集 ^F3
グラフ編集 ^F2
追加
置き換え
消去
保存
ツール
移動 t
回転 y
拡大縮小 H
ストレッチ h
中心点移動
中心点回転
パス移動
固定長
コーン角度
カメラズーム
リセット
中心点回転記録
数値入力 n
座標システム
IK有効 +F8
角度制限
モーションオプション m
レンダー
上面 (XZ)
(なし)
上面 (XZ)
底面 (XZ)
背面 (XY)
正面 (XY)
右面 (ZY)
左面 (ZY)
パースペクティブ
ライトビュー
カメラビュー
スケマティック
「上面」を選ぶ
ライト
位置
X 8.6603 mm
Y 3 m
Z -3.005 m
グリッド 2 m
マウスをドラッグして現在のアイテムを移動します
Sel: 1
アイテム Light
オブジェクト O
ボーン B
ライト L
カメラ C
アイテムプロパティ p
自動キー +F1
キー作成 ret
キー削除 del
プレビュー
アンドゥ 移動 u
ステップ 1

LightWave 3D 6.5 - sample.lws
ファイル
アクション
設定
追加
モデラー F12
シーン編集 ^F1
色・質感編集 ^F3
グラフ編集 ^F2
追加
置き換え
消去
保存
ツール
移動 t
回転
拡大縮小 H
ストレッチ h
中心点移動
中心点回転
パス移動
固定長
コーン角度
カメラズーム
リセット
中心点回転記録
数値入力 n
座標システム
IK有効 +F8
角度制限
モーションオプション m
レンダー
上面 (XZ)
（1）「回転」を選んで
（2）HとPを両方とも0にする
回転
H 0.00
P 0.00
B 0.00°
グリッド 2 m
マウスをドラッグして現在のアイテムを回転します
Sel: 1
アイテム Light
オブジェクト O
ボーン B
ライト L
カメラ C
アイテムプロパティ p
自動キー +F1
キー作成 ret
キー削除 del
プレビュー
アンドゥ 移動 u
ステップ 1
0 10 20 30 40 50 60 60

LightWave 3D 6.5 - sample.lws
ファイル
アクション
設定
追加
モデラー F12
シーン編集 ^F1
色・質感編集 ^F3
グラフ編集 ^F2
追加
置き換え
消去
保存
ツール
移動 t
回転 y
拡大縮小 H
ストレッチ
中心点移動
中心点回転
パス移動
固定長
コーン角度
カメラズーム
リセット
中心点回転記録
数値入力 n
座標システム
IK有効 +F8
角度制限
モーションオプション m
レンダー
上面 (XZ)
（1）「ストレッチ」を選んで
（2）Zを2くらいにする
スケール
X 1.000
Y 1.000
Z 2.000
グリッド 2 m
マウスをドラッグして現在のアイテムを拡大縮小します
Sel: 1
アイテム Light
オブジェクト O
ボーン B
ライト L
カメラ C
アイテムプロパティ p
自動キー +F1
キー作成 ret
キー削除 del
プレビュー
アンドゥ
ステップ 1

LightWave 3D 6.5 - sample.lws
sample.lws_0000 16 640 x 480 32 bits
File
Layer
Image
F9をタイプしてレンダリング
（だいぶ計算に時間がかかるようになる）
（点光源同様，遠くが暗くなった）
（影が前後方向にぼけた）
モデラー F12
Light
キー作成 ret
プレビュー
キー削除 del
アイテム
ライト
カメラ
ボーン
オブジェクト
アイテム プロパティ
グリッド 2 m
ステップ 1

LightWave 3D 6.5 - sample.lws
ファイル
アクション
設定
追加
シーン編集 ^F1
色・質感編集 ^F3
グラフ編集 ^F2
追加
置き換え
消去
保存
ツール
移動 t
回転 y
拡大縮小 H
ストレッチ h
中心点移動
中心点回転
パス移動
固定長
コーン角度
カメラズーム
リセット
中心点回転記録
数値入力 n
座標システム
IK有効 +F8
角度制限
モーションオプション m
レンダー
上面 (XZ)
ライトのアイテムプロパティ
全ライト消去
シーン中のライト: 1
全照明
現在のライト
Light
ライト色
255 255 255
ライトの明るさ
100.0 %
明るさのフォールオフ
オフ
範囲/目標距離
1 m
拡散レベル有効
反射光有効
OpenGL有効
コースティクス有効
レンズフレア
ヴォリュームライト
ライト種
面ライト
平行ライト
点ライト
スポットライト
線ライト
面ライト
「ライト種」を「面ライト」に設定
4
30.0°
スポットソフト角度
5.0°
画像投影
(なし)
シャドウ種
レイトレース
キャッシュシャドウマップ
シャドウマップサイズ
512
影のぼやけ
1.0
フィットコーン
マップ角度
30.0°
スケール
X 1.000
Y 1.000
Z 2.000
グリッド 2 m
マウスをドラッグして現在のアイテムを拡大縮小します
Sel: 1
アイテム
Light
オブジェクト O
ボーン B
ライト L
カメラ C
アイテムプロパティ p
キー削除 del
アンドゥ
ステップ 1

LightWave 3D 6.5 - sample.lws
ファイル
アクション
設定
追加
モデラー F12
シーン編集 ^F1
色・質感編集 ^F3
グラフ編集 ^F2
追加
置き換え
消去
保存
ツール
移動 t
回転
拡大縮小 H
ストレッチ h
中心点移動
中心点回転
パス移動
固定長
コーン角度
カメラズーム
リセット
中心点回転記録
数値入力 n
座標システム
IK有効 +F8
角度制限
モーションオプション m
レンダー
上面 (XZ)
（1）「回転」を選んで
（2）Pを90にする
回転
H 0.00°
P 90.00
B 0.00°
グリッド 2 m
マウスをドラッグして現在のアイテムを回転します
Sel: 1
アイテム Light
オブジェクト O
ボーン B
ライト L
カメラ C
アイテムプロパティ p
自動キー +F1
キー作成 ret
キー削除 del
プレビュー
アンドゥ
ステップ 1
0
10
20
30
40
50
60

LightWave 3D 6.5 - sample.lws
ファイル
アクション
設定
追加
モデラー F12
シーン編集 ^F1
色・質感編集 ^F3
グラフ編集 ^F2
追加
置き換え
消去
保存
ツール
移動 t
回転 y
拡大縮小 H
ストレッチ
中心点移動
中心点回転
パス移動
固定長
コーン角度
カメラズーム
リセット
中心点回転記録
数値入力 n
座標システム
IK有効 +F8
角度制限
モーションオプション m
レンダー
上面 (XZ)
（1）「ストレッチ」を選んで
（2）XとYを両方とも2くらいにする
スケール
X 2.000
Y 2.000
Z 2.000
グリッド 2 m
マウスをドラッグして現在のアイテムを拡大縮小します
Sel: 1
アイテム Light
オブジェクト O
ボーン B
ライト L
カメラ C
アイテムプロパティ p
自動キー +F1
キー作成 ret
キー削除 del
プレビュー
アンドゥ
ステップ 1

LightWave 3D 6.5 - sample.lws
sample.lws_0000 18 640 x 480 32 bits
File
Layer
Image
F9をタイプしてレンダリング
（かなり計算に時間がかかるようになる）
（点光源同様，遠くが暗くなった）
（影が全体的にぼけた）
モデラー F12
Light
アイテム
キー作成
プレビュー
キー削除
ボーン
ライト
カメラ
アイテム プロパティ

LightWave 3D 6.5 - sample.lws
ライトのアイテムプロパティ
全照明
「ライトの明るさ」を0に設定
「ライト種」を「平行ライト」に設定
全ライトの明るさ 100.0 %
全フレアの明るさ 100.0 %
レンズフレア有効
ウォリュームライト有効
シャドウマップ有効
環境光の色 255 255 255
環境光の明るさ 100.0 %
シェイディングノイズ除去
ラジオシティ有効
明るさ 200.0 %
許容誤差 0.0
評価毎の光線 4 x 12
コースティクス有効
現在のライト Light
ライト色 255 255 255
ライトの明るさ 0.0 %
OpenGL有効
レンズフレア
ヴォリュームライト
ライト種 平行ライト
平行ライト
点ライト
スポットライト
線ライト
面ライト
シャドウ種 レイトレース
シャドウマップサイズ 512
影のぼやけ 1.0
マップ角度 30.0°

LightWave 3D 6.5 - sample.lws
sample.lws_0000 23 640 x 480 32 bits
File
Layer
Image
モデラー F12
Z -3.005 m
Sel: 1
アイテム
Light
キー作成 ret
プレビュー
グリッド 2 m
オブジェクト O
ボーン B
ライト L
カメラ C
アイテム プロパティ p
キー削除 del
アンドゥ
ステップ 1
60