シンプルな“へえ“ボタン

メディアデザイン演習

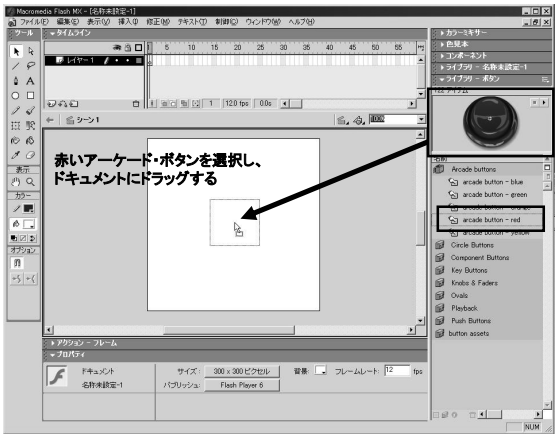

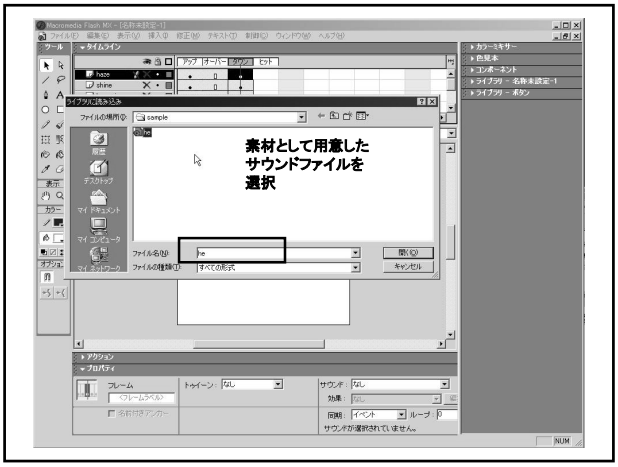
素材として用意した
サウンドファイルを
選択

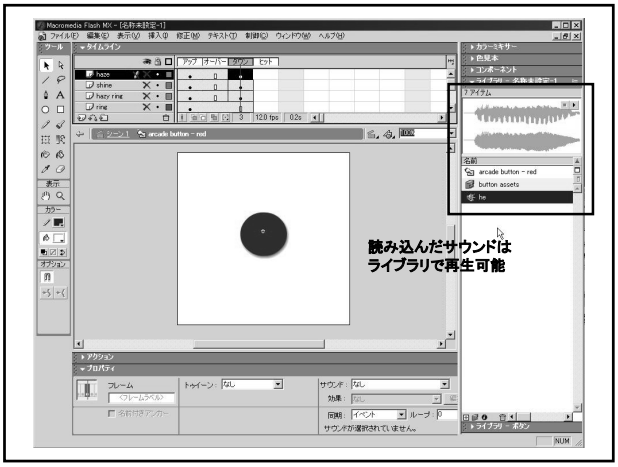
読み込んだサウンドは
ライブラリで再生可能

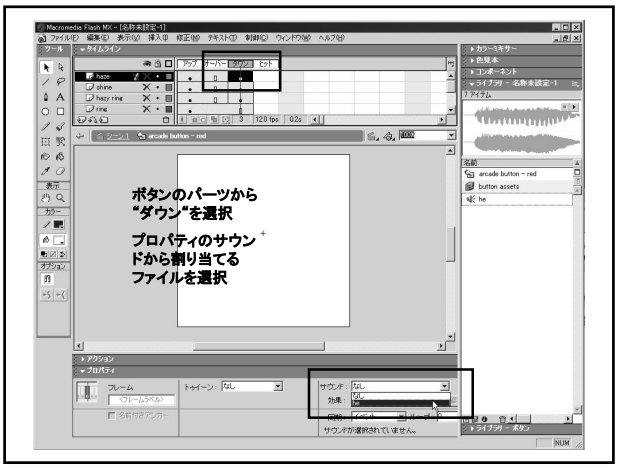
ボタンのパーツから
“ダウン”を選択
プロパティのサウン
ドから割り当てる
ファイルを選択

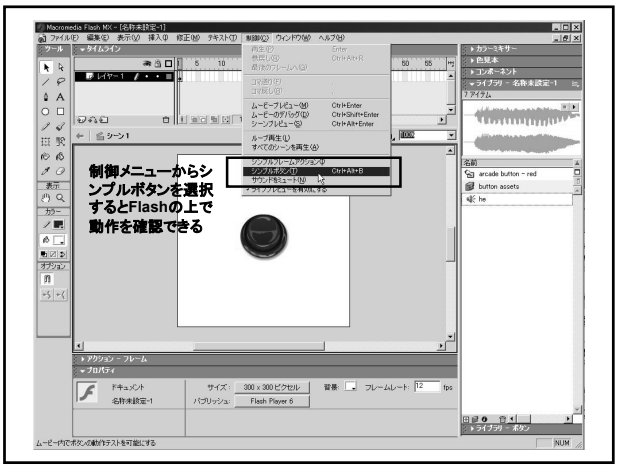
制御メニューからシ
ンプルボタンを選択
するとFlashの上で
動作を確認できる

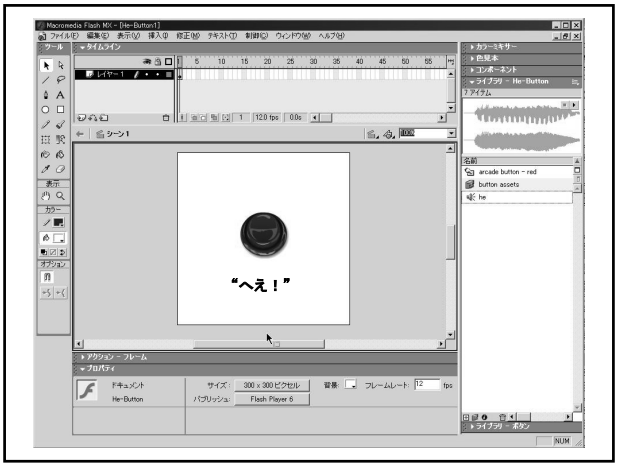
“へえ！”

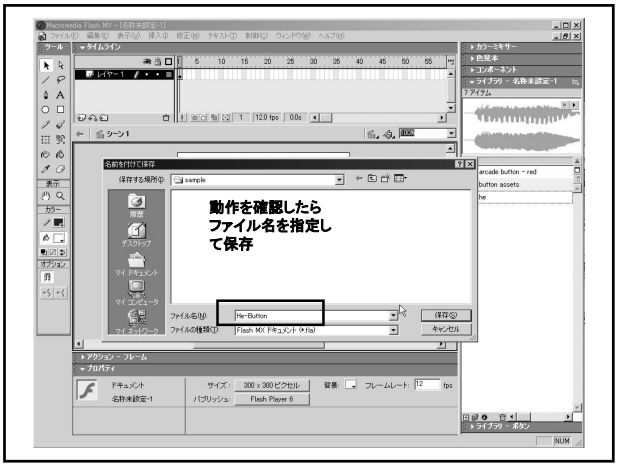
動作を確認したら
ファイル名を指定し
て保存

Flashプレイヤーで
再生できるように
パブリッシュする

パブリッシュされた
HTMLファイルを開
くとWWWブラウザ
で再生可能なコン
テンツとなる

完成