TOKO WORKS

社会派 DEEP Lab

社会の深層を、データと言葉で読み解く — 社内向け 知的アーカイブ

コンセプト・狙い

日経・日経MJ・AI・社会動向のニュースを、社内の判断や雑談に効く粒度まで噛み砕いて解説するアーカイブサイトです。「なぜ今この話題なのか」「現場の打ち手にどう繋がるか」を、データと社会背景の両面から短時間で掴めます。

日経・MJ
話題のニュースを
深堀り・解説

AIの潮流
Claude / xAI など
最新トレンドを解読

日本の今
貧困・消費・社会構造
を図表で可視化

代表記事

日経・MJの記事を深堀り

安さの先へ — イズミ、イオンのPB戦略

2026.04.27

AIの潮流を深堀り

なぜ、今 Claude なのか — Anthropic の正体

2026.04.25

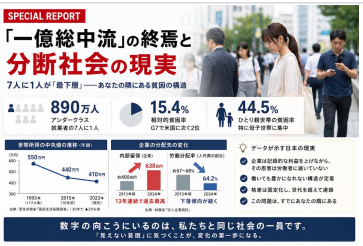

日本の「今」を深堀り

日本の貧困 —「一億総中流」の終焉

2026.04.17

制作上のお約束 — 著作権・社会的ルールの順守

- 元記事の文章は直接引用・転載しません。表現はすべてオリジナルで再構成します。
- 数字・データ・固有名詞は事実として参照し、各記事末尾の sources に出典を明記します。
- 公開情報をもとに独自に編集・再構成する体裁を徹底し、第三者の権利を尊重します。
- 社内共有を目的とした非営利の知的アーカイブとして運用しています。

サイトはこちら — スマホで読み込めます

・スマホ・PC どちらからでもアクセスできます
・記事は随時追加。社内勉強会・朝礼ネタ・営業の話題作りにご活用ください
・感想・取り上げてほしいテーマがあれば気軽にお知らせください

https://tokokanri10502-pixel.github.io/

QRコードでアクセス

© 2026 TOKO WORKS — 社会派 DEEP Lab / 社内共有用資料

Issued: 2026.04.30